

<b>Emisor</b> CIELO SISEL R.F.C. CSI180226KY2 <b>Lugar Expedición</b> C.P. 24400 Exportación: 01	<b>Tipo de comprobante</b> Ingreso <b>Régimen Fiscal</b> 601 General de Ley Personas Morales FECHA DE EXPEDICIÓN: 19 de Febrero de 2026	<b>FACTURA CHAMP 1444</b> <b>FOLIO FISCAL (UUID):</b> A217B48F-8AB5-4E88-A1D7-87F93C98902A <b>NO. DE SERIE DEL CERTIFICADO DEL SAT:</b> 00001000000717964008 <b>NO. DE SERIE DEL CERTIFICADO DEL EMISOR:</b> 00001000000715685953 <b>FECHA Y HORA DE CERTIFICACIÓN:</b> 2026-02-19T13:10:30 <b>FECHA Y HORA DE EMISIÓN DE CFDI:</b> 2026-02-19T13:00:29
<b>Cliente</b> PODER EJECUTIVO DEL ESTADO DE CAMPECHE R.F.C. GEC950401659 G03 Gastos en general. 603 C.P. 24000		POR LO SIGUIENTE QUE COMPRÓ

CLAVEPRODSERV	NOIDENTIFICACION	CANTIDAD	CLAVEUNIDAD	DESCRIPCION	OBJETO DE IMPUESTO	VALOR UNITARIO	IMPORTE
01010101	APC001	2.00	H87	BOCATA PECHUGA DE PAVO	02	81.90	163.79

*Logo de Jesús Nocedo Rendón*



*Consumo de alimentos, denunciados de la Comisión Oficial del día 12 de febrero de 2026, en Ciudad del Carmen Campeche.*

TOTAL CON LETRA	SUBTOTAL: 163.79 IVA (16.0 %): 26.21
CIENTO NOVENTA PESOS 00/100 M.N.	TOTAL: \$ 190.00

Método Pago: PUE Pago en una sola exhibición Moneda: MXN Peso Mexicano Forma de Pago: 01 Efectivo

**Comentarios**

**Sello Digital del Emisor**  
 P3JVgb3YN6Y08LNOq9vmKcXcvcVbHwG4cmVZYNcD5UoghEv3qPGI3hDoe4GsU1w6QUdJhLz7N0Hx+El43a8IOxOvcBuDLPX+P2h7y8cnrCweJLVuY0f4dd41Oh2ejdThMIQ5p+IVTcZ0AlNkj7DqjZjr  
 sIjxal55ma+FhsdhuUrnCNSdr1V+Wy1P/KFjr4BtWT+HjI/+nNoX+qBzUzoOllhCYLp3/YH3FLuv2X3F0AS0cEbRjnhfr+Q3mVcZ4BQRpMGHGIRc9aTFjtpXVyrVEbFGeOWy5V1pntk6pdEFbm#5F5TeV  
 AoV+nGAUlkjQpflttBBACneVTA==

**Sello Digital del SAT**  
 QwNPMdH6R+0lICQpsQRq0R/un/HGnGE39MFqXOaODPQL4x/m7VAadPWGR80vJY4gRYqxYxhllRzPjVfapDSVj0YduVR6BpxTgIMbK2ouypDv8PoCkxjz6VInpebifdmP3fa6lNv51eW1948pQY4g/  
 PZD98aFYc+UBub2XHQlsmYcZCe0SswZotyWltp3DRLRF5xxYzOvYQzSiW8k4pbxBoL4M5y6SDDXDqIRa2JOTXyoAOrrHNixwEKI0rbLK+CMUJ1gnu3zwLv2OReJ+QsSY1yIzK3JxCLSK25POAFC9+S  
 VB8r4olzXWuidqXk3mq3TBL3pJL86aXvXsw==

**Cadena original del complemento de certificación digital del SAT**  
 |1.1|A217B48F-8AB5-4E88-A1D7-87F93C98902A|2026-02-19T13:10:30|P3JVgb3YN6Y08LNOq9vmKcXcvcVbHwG4cmVZYNcD5UoghEv3qPGI3hDoe4GsU1w6QUdJhLz7N0Hx+El43a8IOxOvcBuDLPX+P2h7y8cnrCweJLVuY0f4dd41Oh2ejdThMIQ5p+IVTcZ0AlNkj7DqjZjr/sIjxal55ma+FhsdhuUrnCNSdr1V+Wy1P/KFjr4BtWT+HjI/+nNoX+qBzUzoOllhCYLp3/YH3FLuv2X3F0AS0cEbRjnhfr+Q3mVcZ4BQRpMGHGIRc9aTFjtpXVyrVEbFGeOWy5V1pntk6pdEFbm#5F5TeV|AoV+nGAUlkjQpflttBBACneVTA==|00001000000717964008|





NO. DE SERIE DEL CERTIFICADO DEL EMISOR

00001000000702181048

FECHA DE EMISIÓN

12/02/2026 03:14:46 p. m.

NO. DE SERIE DEL CERTIFICADO DEL SAT

00001000000719545303

FECHA DE CERTIFICACIÓN

12/02/2026 03:15:16 p. m.

FOLIO FISCAL: FC896043-8FD6-4880-902A-6A16F0E11847

EMISOR

NOMBRE: OV VAQUERO  
 RFC: OVA1412187L4  
 RÉGIMEN FISCAL: 626 - Régimen Simplificado de Confianza

RECEPTOR

NOMBRE: PODER EJECUTIVO DEL ESTADO DE CAMPECHE  
 RFC: GEC950401659  
 USO CFDI: G03 - Gastos en general  
 DOMICILIO FISCAL: 24000  
 RÉGIMEN FISCAL: 603 - Personas Morales con Fines no Lucrativos

DATOS GENERALES

LUGAR EXPEDICIÓN: 24157  
 MÉTODO DE PAGO: PUE - Pago en una sola exhibición  
 FORMA DE PAGO: 01 - Efectivo

TIPO COMPROBANTE: I - Ingreso  
 EXPORTACIÓN: 01 - No aplica  
 MONEDA: MXN - Peso Mexicano

CLAVE	UNIDAD	CANT	NO. ID	DESCRIPCIÓN	VALOR UNITARIO	DESC	IMPORTE
90101501	E48 - SERVICIO	1.00	XABC01XABC 01	CONSUMO DE ALIMENTOS	\$413.79	\$0.00	\$413.79
OBJETO IMPUESTO		02 Si objeto de impuesto	IMPUESTOS TRASLADADOS 002 - IVA Tasa 16.00 %		\$66.21		

OBSERVACIONES: Folios:

<b>SUBTOTAL</b>	\$413.79
Base 002 - IVA Tasa 16.00 %	\$413.79
002 - IVA Tasa 16.00 %	\$66.21
<b>IMPUESTOS TRASLADADOS</b>	\$66.21
<b>TOTAL</b>	<b>\$480.00</b>

SON: CUATROCIENTOS OCHENTA PESOS, 00/100 MXN

SIMBOLOGÍA DE CLAVES DE CATÁLOGOS DEL SAT

CLAVE SAT	DESCRIPCIÓN
90101501	Restaurantes
E48	Unidad de servicio

CADENA ORIGINAL DEL COMPLEMENTO DE CERTIFICACIÓN DIGITAL DEL SAT

RFC DEL PROVEEDOR DE CERTIFICACIÓN: LSO1306189R5

||1.1|fc896043-8fd6-4880-902a-6a16f0e11847|2026-02-12T15:15:16|LSO1306189R5|NmdvU95sf4JjTU3xk8HGvkiRG+luSGqN+jN+Bh8D/J4JAeFvjRf2NLE51VKAqcSfElhFGFBH37EyGsk6EG6/naxEgEWYK/Yvi3gjh9k3nuCGQniltlpXlvCarVO6MxGft4ilpR6nGg/ccf4GEZPMDBrA7BnUaVnYucTISKLIiWNIO2jYL5DZOPsW3v8sDI8/GyaguTZ6zN2xXcTbaiNJ2u6BFsYl/HxLQ0mSwoYiq2Mvrezfk6NbbNtow/Gmyj4nrMYq3aDIGY/t8jDUwk84frc7H1KzhTV8UJ20fIR64vfTIB9syE7Bijahdt7Ju1Tid6v0YJ6YOYjw/L5+Ow/g==|00001000000719545303||



SELLO DIGITAL DEL CFDI

NmdvU95sf4JjTU3xk8HGvkiRG+luSGqN+jN+Bh8D/J4JAeFvjRf2NLE51VKAqcSfElhFGFBH37EyGsk6EG6/naxEgEWYK/Yvi3gjh9k3nuCGQniltlpXlvCarVO6MxGft4ilpR6nGg/ccf4GEZPMDBrA7BnUaVnYucTISKLIiWNIO2jYL5DZOPsW3v8sDI8/GyaguTZ6zN2xXcTbaiNJ2u6BFsYl/HxLQ0mSwoYiq2Mvrezfk6NbbNtow/Gmyj4nrMYq3aDIGY/t8jDUwk84frc7H1KzhTV8UJ20fIR64vfTIB9syE7Bijahdt7Ju1Tid6v0YJ6YOYjw/L5+Ow/g==

SELLO DEL SAT

Uo4P8XH80Lop6S5a6WTjkwNd66igNhtBVX/31vJQUdSDp6AEq33qzKVibRLvz4YX4tg0XBI0fOS3mB05rRALIn6xSqUXg1Ufh6pC8IvjiQefQubgGm40Cc3PXAqM3Ub9tPXmopStLPTleufohDYpQy05YFV4BZVFRCh5IBuUt1LivUpHZEVO/ZmwRo/BIY7le1+V5DdSH1ul4hZSqH758gGo3szsHYvhq0b+I8aWzxdJHuiF91kF2Xa6nt7pUWpFEG7vtXUUKrZCEuO+Elxddo6s48SuiDjDinfkClw4Gaw7kCmR0SvP8X37OsAzTp80/YMaEx+suov+p6XaLZw==

ESTE DOCUMENTO ES UNA REPRESENTACIÓN IMPRESA DE UN CFDI

Consumo de alimentos, derivados de la Comisión Oficial del día 12 de febrero de 2026 en Ciudad del Carmen Campeche.

Jorge de Jesús Norcald Rendón EFECTOS FISCALES AL PAGO

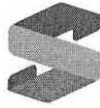

SERVICIO DE ADMINISTRACIÓN FISCAL  
DEL ESTADO DE CAMPECHE

DIRECCIÓN DE RECAUDACIÓN  
RECIBO OFICIAL



SAFIN  
GOBIERNO DEL ESTADO  
DE CAMPECHE

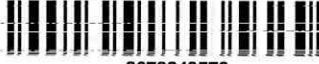

2673243578

CAMPECHE, CAMPECHE, A 20 DE FEBRERO DE 2026

NOMBRE O RAZÓN SOCIAL: PODER EJECUTIVO DEL ESTADO DE CAMPECHE (SECRETARIA DE ADMINISTRACION,  
FINANZAS Y PLANEACION)  
CONCEPTO: DEUDORES DIVERSOS, GASTOS POR COMPROBAR DE VIÁTICOS:  
JORGE DE JESUS NOCEDA RENDON POR LA COMISION DEL 12 DE FEBRERO A CARMEN,  
CAMPECHE.

CANTIDAD	RUBRO	CONCEPTO	IMPORTE
DEUDORES DIVERSOS 2026			
1	2.0.0.0.D.1.01:01.00	CANCELACIÓN DE PARTIDAS	268.00

Jorge de Jesus Noceda Rendon



SANDRA YANETH CHI DZIB  
FIRMA DEL CAJERO

C.P. RICARDO RAJIV GÓNGORA CARLO  
DIRECTOR DE RECAUDACIÓN

Usted puede facturar y/o consultar la validez de este recibo en el siguiente enlace de internet: <https://miportal-seafi.campeche.gob.mx>

DOSCIENTOS SESENTA Y OCHO PESOS 00/100 M.N.

\$268.00

OPERACIÓN:

CAJAS.CAMPECHE.CAM CAJA 16.2026-02-20 13:29:21.2367650.2673243578.1808507

ESTE RECIBO ES NULO SI CONTIENE RASPADURAS, TACHADURAS O ENMIENDAS, LA REPRODUCCIÓN NO AUTORIZADA DE ESTE COMPROBANTE CONSTITUYE UN DELITO EN LOS TÉRMINOS DE LAS DISPOSICIONES FISCALES.

