CUENTA PÚBLICA 2023
GOBIERNO DEL ESTADO DE CAMPECHE

TOMO VI: SECTOR PARAESTATAL

SECCIÓN 14 DE 14

ENTIDADES PARAESTATALES Y FIDEICOMISOS NO EMPRESARIALES Y NO FINANCIEROS

- FIDEICOMISO FONDO CAMPECHE.
- FIDEICOMISO FONDO ESTATAL DE FOMENTO INDUSTRIAL DEL ESTADO DE CAMPECHE.
- FIDEICOMISO DE INVERSIÓN DEL IMPUESTO 2% SOBRE NÓMINA.

CUENTA PÚBLICA 2023
GOBIERNO DEL ESTADO DE CAMPECHE

FIDEICOMISO FONDO CAMPECHE

CUENTA PÚBLICA 2023
Estado de Actividades
Del 1o. de enero al 31 de diciembre de 2023 y 2022
(Cifras en Pesos)

ENTE PÚBLICO: FONDO CAMPECHE

Concepto	2023	2022
INGRESOS Y OTROS BENEFICIOS		
Ingresos de Gestión	**7,273,364.62**	**6,144,012.65**
Impuestos	0.00	0.00
Cuotas y Aportaciones de Seguridad Social	0.00	0.00
Contribuciones de Mejoras	0.00	0.00
Derechos	0.00	0.00
Productos	2,149,040.54	1,723,612.20
Aprovechamientos	0.00	0.00
Ingresos por Venta de Bienes y Prestación de Servicios	5,124,324.08	4,420,400.45
Participaciones, Aportaciones, Convenios, Incentivos Derivados de la Colaboración Fiscal, Fondos Distintos de Aportaciones, Transferencias, Asignaciones, Subsidios y Subvenciones, y Pensiones y Jubilaciones	**5,000,000.00**	**20,381,159.53**
Participaciones, Aportaciones, Convenios, Incentivos Derivados de la Colaboración Fiscal y Fondos Distintos de Aportaciones	0.00	0.00
Transferencias, Asignaciones, Subsidios y Subvenciones, y Pensiones y Jubilaciones	5,000,000.00	20,381,159.53
Otros Ingresos y Beneficios	**8.43**	**7,807,031.66**
Ingresos Financieros	8.43	7,807,031.66
Incremento por Variación de Inventarios	0.00	0.00
Disminución del Exceso de Estimaciones por Pérdida o Deterioro u Obsolescencia	0.00	0.00
Disminución del Exceso de Provisiones	0.00	0.00
Otros Ingresos y Beneficios Varios	0.00	0.00
Total de Ingresos y Otros Beneficios	**12,273,373.05**	**34,332,203.84**
GASTOS Y OTRAS PÉRDIDAS		
Gastos de Funcionamiento	**14,473,012.44**	**15,515,549.18**
Servicios Personales	8,546,627.98	9,022,360.53
Materiales y Suministros	741,866.57	850,292.13
Servicios Generales	5,184,517.89	5,642,896.52
Transferencias, Asignaciones, Subsidios y Otras Ayudas	**0.00**	**1,910.00**
Transferencias Internas y Asignaciones al Sector Público	0.00	0.00
Transferencias al Resto del Sector Público	0.00	0.00
Subsidios y Subvenciones	0.00	0.00
Ayudas Sociales	0.00	1,910.00
Pensiones y Jubilaciones	0.00	0.00
Transferencias a Fideicomisos, Mandatos y Contratos Análogos	0.00	0.00
Transferencias a la Seguridad Social	0.00	0.00
Donativos	0.00	0.00
Transferencias al Exterior	0.00	0.00
Participaciones y Aportaciones	**0.00**	**0.00**
Participaciones	0.00	0.00
Aportaciones	0.00	0.00
Convenios	0.00	0.00
Intereses, Comisiones y Otros Gastos de la Deuda Pública	**0.00**	**0.00**
Intereses de la Deuda Pública	0.00	0.00
Comisiones de la Deuda Pública	0.00	0.00
Gastos de la Deuda Pública	0.00	0.00
Costo por Coberturas	0.00	0.00
Apoyos Financieros	0.00	0.00
Otros Gastos y Pérdidas Extraordinarias	**602,401.05**	**1,117,010.95**
Estimaciones, Depreciaciones, Deterioros, Obsolescencia y Amortizaciones	397,554.58	452,200.17
Provisiones	0.00	664,810.78
Disminución de Inventarios	0.00	0.00
Otros Gastos	204,846.47	0.00
Inversión Pública	**0.00**	**0.00**
Inversión Pública no Capitalizable	0.00	0.00
Total de Gastos y Otras Pérdidas	**15,075,413.49**	**16,634,470.13**
Resultados del Ejercicio (Ahorro/Desahorro)	**(2,802,040.44)**	**17,697,733.71**

Bajo protesta de decir verdad declaramos que los Estados Financieros y sus Notas, son razonablemente correctos y responsabilidad del emisor

ELABORÓ	REVISÓ	AUTORIZÓ
C.P. RUBEN S. ACEVEDO ZAPATA	C.P. SUSANA C. CASTRO AZAR	LICDA. JACQUELINE DE F. MAURY HERNÁNDEZ
JEFE DE DEPARTAMENTO DE CONTABILIDAD	DIRECTOR FINANCIERO	DIRECTORA

07/02/2024 04:18:24 p. m.

CUENTA PÚBLICA 2023
Estado de Situación Financiera
Del 1o. de enero al 31 de diciembre de 2023 y 2022
(Cifras en Pesos)
ENTE PÚBLICO: FONDO CAMPECHE

Concepto	Año 2023	Año 2022
ACTIVO		
Activo Circulante		
Efectivo y Equivalentes	23,759,939.96	33,806,421.84
Derechos a Recibir Efectivo o Equivalentes	81,231,769.16	90,172,499.26
Derechos a Recibir Bienes o Servicios	0.00	0.00
Inventarios	0.00	0.00
Almacenes	0.00	0.00
Estimación por Pérdida o Deterioro de Activos Circulantes	(13,146,175.24)	(12,609,043.72)
Otros Activos Circulantes	396,007.19	396,007.19
Total de Activos Circulantes	92,241,541.07	111,765,884.57
Activo No Circulante		
Inversiones Financieras a Largo Plazo	15,381,159.53	15,381,159.53
Derechos a Recibir Efectivo o Equivalentes a Largo Plazo	0.00	(2,196,350.68)
Bienes Inmuebles, Infraestructura y Construcciones en Proceso	1,310,099.46	1,310,099.46
Bienes Muebles	3,415,578.60	3,567,538.81
Activos Intangibles	4,426,460.20	4,426,460.20
Depreciación, Deterioro y Amortización Acumulada de Bienes	(6,379,542.11)	(6,160,175.00)
Activos Diferidos	0.00	0.00
Estimación por Pérdida o Deterioro de Activos no Circulantes	0.00	0.00
Otros Activos no Circulantes	9,992,821.23	9,992,821.23
Total de Activos No Circulantes	28,146,576.91	26,321,553.55
TOTAL DEL ACTIVO	120,388,117.98	138,087,438.12

Concepto	Año 2023	Año 2022
PASIVO		
Pasivo Circulante		
Cuentas por Pagar a Corto Plazo	19,217,176.18	30,790,804.86
Documentos por Pagar a Corto Plazo	0.00	0.00
Porción a Corto Plazo de la Deuda Pública a Largo Plazo	0.00	0.00
Títulos y Valores a Corto Plazo	0.00	0.00
Pasivos Diferidos a Corto Plazo	0.00	0.00
Fondos y Bienes de Terceros en Garantía y/o Administración a Corto Plazo	565,400.90	827,835.82
Provisiones a Corto Plazo	(92,800.00)	231,261.68
Otros Pasivos a Corto Plazo	0.00	0.00
Total de Pasivos Circulantes	19,689,777.08	31,849,902.36
Pasivo No Circulante		
Cuentas por Pagar a Largo Plazo	0.00	0.00
Documentos por Pagar a Largo Plazo	0.00	0.00
Deuda Pública a Largo Plazo	0.00	0.00
Pasivos Diferidos a Largo Plazo	0.00	0.00
Fondos y Bienes de Terceros en Garantía y/o en Administración a Largo Plazo	0.00	0.00
Provisiones a Largo Plazo	0.00	0.00
Total de Pasivos No Circulantes	0.00	0.00
TOTAL DEL PASIVO	19,689,777.08	31,849,902.36
HACIENDA PÚBLICA/ PATRIMONIO		
Hacienda Pública/Patrimonio Contribuido	57,847,772.69	57,847,772.69
Aportaciones	57,678,352.33	57,678,352.33
Donaciones de Capital	169,420.36	169,420.36
Actualización de la Hacienda Pública / Patrimonio	0.00	0.00
Hacienda Pública/Patrimonio Generado	42,850,568.21	48,389,763.07
Resultados del Ejercicio (Ahorro / Desahorro)	(2,802,040.44)	17,697,733.71
Resultados de Ejercicios Anteriores	45,652,608.65	30,692,029.36
Revalúos	0.00	0.00
Reservas	0.00	0.00
Rectificaciones de Resultados de Ejercicios Anteriores	0.00	0.00
Exceso o Insuficiencia en la Actualización de la Hacienda Publica/Patrimonio	0.00	0.00
Resultado por Posición Monetaria	0.00	0.00
Resultado por Tenencia de Activos no Monetarios	0.00	0.00
Total Hacienda Pública/ Patrimonio	100,698,340.90	106,237,535.76
TOTAL DEL PASIVO Y HACIENDA PÚBLICA / PATRIMONIO	120,388,117.98	138,087,438.12

Bajo protesta de decir verdad declaramos que los Estados Financieros y sus Notas, son razonablemente correctos y responsabilidad del emisor

ELABORÓ	REVISÓ	AUTORIZÓ
C.P. RUBÉN S. ACEVEDO ZAPATA	C.P. SUSANA C. CASTRO AZAR	LCDA. JACQUELINE DE F. MAURY HERNÁNDEZ
JEFE DEPTO. DE CONTABILIDAD	DIRECTOR FINANCIERO	DIRECTORA

07/C./2024 16:19:13

CUENTA PÚBLICA 2023
Estado de Variación en la Hacienda Pública
Del 1o. de enero al 31 de diciembre de 2023
(Cifras en Pesos)

ENTE PÚBLICO: FONDO CAMPECHE

Concepto	Hacienda Pública/Patrimonio Contribuido	Hacienda Pública/Patrimonio Generado de Ejercicios Anteriores	Hacienda Pública/Patrimonio Generado del Ejercicio	Exceso o Insuficiencia en la Actualización de la Hacienda Pública / Patrimonio	TOTAL
Hacienda Pública / Patrimonio Contribuido Neto de 2022	**57,847,772.69**	**0.00**	**0.00**	**0.00**	**57,847,772.69**
Aportaciones	57,678,352.33				57,678,352.33
Donaciones de Capital	169,420.36				169,420.36
Actualización de la Hacienda Pública/Patrimonio	0.00				0.00
Hacienda Pública / Patrimonio Generado Neto de 2022		**30,692,029.36**	**17,697,733.71**		**48,389,763.07**
Resultados del Ejercicio (Ahorro/Desahorro)			17,697,733.71		17,697,733.71
Resultados de Ejercicios Anteriores		30,692,029.36			30,692,029.36
Revalúos		0.00			0.00
Reservas		0.00			0.00
Rectificaciones de Resultados de Ejercicios Anteriores		0.00			0.00
Exceso o Insuficiencia en la Actualización de la Hacienda Pública / Patrimonio Neto de 2022				**0.00**	**0.00**
Resultado por Posición Monetaria				0.00	0.00
Resultado por Tenencia de Activos no Monetarios				0.00	0.00
Hacienda Pública/Patrimonio Neto Final de 2022	**57,847,772.69**	**30,692,029.36**	**17,697,733.71**	**0.00**	**106,237,535.76**
Cambios en la Hacienda Pública / Patrimonio Contribuido Neto de 2023	**0.00**				**0.00**
Aportaciones	0.00				0.00
Donaciones de Capital	0.00				0.00
Actualización de la Hacienda Pública/Patrimonio	0.00				0.00
Variaciones de la Hacienda Pública / Patrimonio Generado Neto de 2023		**14,960,579.29**	**(20,499,774.15)**		**(5,539,194.86)**
Resultados del Ejercicio (Ahorro/Desahorro)			(2,802,040.44)		(2,802,040.44)
Resultados de Ejercicios Anteriores		14,960,579.29	(17,697,733.71)		(2,737,154.42)
Revalúos			0.00		0.00
Reservas			0.00		0.00
Rectificaciones de Resultados de Ejercicios Anteriores			0.00		0.00
Cambios en el Exceso o Insuficiencia en la Actualización de la Hacienda Pública / Patrimonio Neto de 2023				**0.00**	**0.00**
Resultado por Posición Monetaria				0.00	0.00
Resultado por Tenencia de Activos no Monetarios				0.00	0.00
Hacienda Pública / Patrimonio Neto Final de 2023	**57,847,772.69**	**45,652,608.65**	**(2,802,040.44)**	**0.00**	**100,698,340.90**

Bajo protesta de decir verdad declaramos que los Estados Financieros y sus Notas, son razonablemente correctos y responsabilidad del emisor.

ELABORÓ

C.P. RUBÉN S. ACEVEDO ZAPATA
JEFE DEPTO. DE CONTABILIDAD

REVISÓ

C.P. SUSANA C. CASTRO AZAR
DIRECTOR FINANCIERO

AUTORIZÓ

LICDA. JACQUELINE DE F. MAURY HERNÁNDEZ
DIRECTORA

CUENTA PÚBLICA 2023
Estado de Cambios en la Situación Financiera
Del 1o. de enero al 31 de diciembre de 2023
(Cifras en Pesos)

ENTE PÚBLICO: FONDO CAMPECHE

Concepto	Origen	Aplicación
ACTIVO	19,896,138.39	2,196,350.68
Activo Circulante	19,524,343.48	0.00
Efectivo y Equivalentes	10,046,481.88	0.00
Derechos a Recibir Efectivo o Equivalentes	8,940,730.08	0.00
Derechos a Recibir Bienes o Servicios	0.00	0.00
Inventarios	0.00	0.00
Almacenes	0.00	0.00
Estimación por Pérdida o Deterioro de Activos Circulantes	537,131.52	0.00
Otros Activos Circulantes	0.00	0.00
Activo No Circulante	371,794.91	2,196,350.68
Inversiones Financieras a Largo Plazo	0.00	0.00
Derechos a Recibir Efectivo o Equivalentes a Largo Plazo	0.00	2,196,350.68
Bienes Inmuebles, Infraestructura y Construcciones en Proceso	0.00	0.00
Bienes Muebles	151,960.21	0.00
Activos Intangibles	0.00	0.00
Depreciación, Deterioro y Amortización Acumulada de Bienes	219,834.70	0.00
Activos Diferidos	0.00	0.00
Estimación por Pérdida o Deterioro de Activos no Circulantes	0.00	0.00
Otros Activos no Circulantes	0.00	0.00
PASIVO	0.00	12,160,125.28
Pasivo Circulante	0.00	12,160,125.28
Cuentas por Pagar a Corto Plazo	0.00	11,573,628.68
Documentos por Pagar a Corto Plazo	0.00	0.00
Porción a Corto Plazo de la Deuda Pública a Largo Plazo	0.00	0.00
Títulos y Valores a Corto Plazo	0.00	0.00
Pasivos Diferidos a Corto Plazo	0.00	0.00
Fondos y Bienes de Terceros en Garantía y/o Administración a Corto Plazo	0.00	262,434.92
Provisiones a Corto Plazo	0.00	324,061.68
Otros Pasivos a Corto Plazo	0.00	0.00
Pasivo No Circulante	0.00	0.00
Cuentas por Pagar a Largo Plazo	0.00	0.00
Documentos por Pagar a Largo Plazo	0.00	0.00
Deuda Pública a Largo Plazo	0.00	0.00
Pasivos Diferidos a Largo Plazo	0.00	0.00
Fondos y Bienes de Terceros en Garantía y/o en Administración a Largo Plazo	0.00	0.00
Provisiones a Largo Plazo	0.00	0.00
HACIENDA PÚBLICA/ PATRIMONIO	14,960,579.31	20,501,965.21
Hacienda Pública/Patrimonio Contribuido	0.00	0.00
Aportaciones	0.00	0.00
Donaciones de Capital	0.00	0.00
Actualización de la Hacienda Pública / Patrimonio	0.00	0.00
Hacienda Pública/Patrimonio Generado	14,960,579.31	20,501,965.21
Resultados del Ejercicio (Ahorro / Desahorro)	0.00	20,501,965.21
Resultados de Ejercicios Anteriores	14,960,579.31	0.00
Revalúos	0.00	0.00
Reservas	0.00	0.00
Rectificaciones de Resultados de Ejercicios Anteriores	0.00	0.00
Exceso o Insuficiencia en la Actualización de la Hacienda Publica/Patrimonio	0.00	0.00
Resultado por Posición Monetaria	0.00	0.00
Resultado por Tenencia de Activos no Monetarios	0.00	0.00

Bajo protesta de decir verdad declaramos que los Estados Financieros y sus Notas, son razonablemente correctos y responsabilidad del emisor

ELABORÓ	REVISÓ	AUTORIZÓ
C.P. RUBÉN S.ACEVEDO ZAPATA	C.P. SUSANA C. CASTRO AZAR	LICDA. JACQUELINE DE F. MAURY HERNÁNDEZ
JEFE DEPTO. DE CONTABILIDAD	DIRECTOR FINANCIERO	DIRECTORA

CUENTA PÚBLICA 2023
Estado de Flujos de Efectivo
Del 1o. de enero al 31 de diciembre de 2023 y 2022
(Cifras en Pesos)

ENTE PÚBLICO: FONDO CAMPECHE

Concepto	2023	2022
Flujos de Efectivo de las Actividades de Operación		
Origen	**62,980,613.05**	**77,293,629.65**
Impuestos	0.00	0.00
Cuotas y Aportaciones de Seguridad Social	0.00	0.00
Contribuciones de mejoras	0.00	0.00
Derechos	0.00	0.00
Productos	30,232,708.72	22,133,999.98
Aprovechamientos	0.00	0.00
Ingresos por Venta de Bienes y Prestación de Servicios	27,747,904.33	34,778,470.14
Participaciones, Aportaciones, Convenios, Incentivos Derivados de la Colaboración Fiscal y Fondos Distintos de Aportaciones	0.00	0.00
Transferencias, Asignaciones, Subsidios y Subvenciones, y Pensiones y Jubilaciones	5,000,000.00	20,381,159.53
Otros Orígenes de Operación	0.00	0.00
Aplicación	**72,990,655.14**	**64,852,488.64**
Servicios Personales	8,347,306.51	9,575,659.04
Materiales y Suministros	741,866.57	850,292.13
Servicios Generales	5,136,890.89	5,593,911.53
Transferencias Internas y Asignaciones al Sector Público	0.00	0.00
Transferencias al resto del Sector Público	0.00	0.00
Subsidios y Subvenciones	0.00	0.00
Ayudas Sociales	0.00	1,910.00
Pensiones y Jubilaciones	0.00	0.00
Transferencias a Fideicomisos, Mandatos y Contratos Análogos	0.00	0.00
Transferencias a la Seguridad Social	0.00	0.00
Donativos	0.00	0.00
Transferencias al Exterior	0.00	0.00
Participaciones	0.00	0.00
Aportaciones	0.00	0.00
Convenios	0.00	0.00
Otras Aplicaciones de Operación	58,764,591.17	48,830,715.94
Flujos Netos de Efectivo por Actividades de Operación	**(10,010,042.09)**	**12,441,141.01**
Flujos de Efectivo de las Actividades de Inversión		
Origen	**0.00**	**0.00**
Bienes Inmuebles, Infraestructura y Construcciones en Proceso	0.00	0.00
Bienes Muebles	0.00	0.00
Otros Orígenes de Inversión	0.00	0.00
Aplicación	**36,439.79**	**379,443.48**
Bienes Inmuebles, Infraestructura y Construcciones en Proceso	0.00	0.00
Bienes Muebles	36,439.79	138,743.48
Otras Aplicaciones de Inversión	0.00	240,700.00
Flujos Netos de Efectivo por Actividades de Inversión	**(36,439.79)**	**(379,443.48)**
Flujo de Efectivo de las Actividades de Financiamiento		
Origen	**0.00**	**0.00**
Endeudamiento Neto	0.00	0.00
Interno	0.00	0.00
Externo	0.00	0.00
Otros Orígenes de Financiamiento	0.00	0.00
	0.00	0.00
Aplicación	**0.00**	**0.00**
Servicios de la Deuda	0.00	0.00
Interno	0.00	0.00
Externo	0.00	0.00
Otras Aplicaciones de Financiamiento	0.00	0.00
	0.00	0.00
Flujos netos de Efectivo por Actividades de Financiamiento	**0.00**	**0.00**
Incremento/Disminución Neta en el Efectivo y Equivalentes al Efectivo	**(10,046,481.88)**	**12,061,697.53**
Efectivo y Equivalentes al Efectivo al Inicio del Ejercicio	**33,806,421.84**	**21,744,724.31**
Efectivo y Equivalentes al Efectivo al Final del Ejercicio	**23,759,939.96**	**33,806,421.84**

Bajo protesta de decir verdad declaramos que los Estados Financieros y sus Notas, son razonablemente correctos y responsabilidad del emisor

ELABORÓ	REVISÓ	AUTORIZÓ
C.P. RUBÉN S. ACEVEDO ZAPATA	C.P. SUSANA C. CASTRO AZAR	LICDA. JACQUELINE DE F. MAURY HERNÁNDEZ
JEFE DEPTO. DE CONTABILIDAD	DIRECTOR FINANCIERO	DIRECTORA

GOBIERNO DE TODOS

FOCAM
GOBIERNO DEL ESTADO DE CAMPECHE

FONDO CAMPECHE

Informe Sobre Pasivos Contingentes Laborales del 1 de enero al 30 de septiembre de 2023

El Fondo Campeche por el periodo del 1 de enero al 30 de septiembre del ejercicio fiscal 2023, no registró pasivos contingentes laborales, que deriven de alguna obligación posible, presente o futura, cuya existencia y/o realización sea incierta.

Bajo protesta de decir verdad declaramos que los Estados Financieros y sus Notas son razonablemente correctos y responsabilidad del emisor.

Autorizó

L.I. JACQUELINE DE F. MAURY HERNÁNDEZ
Directora

AL 31 DE DICIEMBRE DE 2023

a) NOTAS DE DESGLOSE

I) NOTAS AL ESTADO DE SITUACIÓN FINANCIERA

Activo

1.– Efectivo y Equivalentes

Este rubro al 31 de diciembre de 2023, se constituye por los recursos disponibles en bancos, así como las inversiones temporales hasta por tres meses para cubrir los compromisos menores de pagos a proveedores y prestadores de servicios.

A continuación se relacionan las cuentas que integran el rubro de efectivo y equivalentes:

Concepto	2023	2022
EFECTIVO	$0.00	$0.00
BANCOS/TESORERÍA	$3,660,191.23	$3,599,439.78
INVERSIONES TEMPORALES (HASTA 3 MESES)	$20,099,748.73	$30,206,982.06
Suma	**$23,759,939.96**	**$33,806,421.84**

Efectivo
Representa el monto en dinero propiedad del ente público en caja y aquel que está a su cuidado y administración

Concepto	Importe
EFECTIVO	$0.00
Suma	**$0.00**

Bancos/Tesorería

Representa el monto de efectivo disponible propiedad de ***FONDO CAMPECHE***, en instituciones bancarias, su importe se integra por:

Banco	Importe
153741249	$3,089.83
143799417	$30,501.18
155687462	$503,720.57
187532210	$0.00
182603411	$20,548.90
195591937	$1,027.27
194053478	$53,836.92
192505584	$17,698.55
194772555	$50,060.27
197903650	$19,866.75
174622960	$262,046.73
197903634	$8,766.35
199786406	$10,376.00
103505405	$27,021.56
103505413	$27,022.12
103505472	$27,020.21
196414982	$6.10
109469451	$5,873.39
110648663	$15,909.24
110855707	$20,052.53
110870390	$421.20
111014471	$20,406.02
111014501	$189,269.22
111599224	$15,012.76
111882856	$142,997.37
111938339	$6,263.94
112162814	$130,016.44
111599259	$2,829.73

112869586	$316,418.98
112897652	$15,964.34
112955717	$0.02
112778025	$74,345.45
115485142	$727,175.20
115935946	$0.54
116207480	$54,027.51
189130128	$10,013.29
179451110	$16,071.51
177620284	$112,520.83
170583529	$24,142.68
1582929498	$0.00
1585566336	$0.00
118915768	$13,028.71
987012218	$12,968.52
419432524	$341,151.55
7685598586	$13,461.89
7693983176	$122,355.19
1720127987619	$165,510.62
1720127987630	$14,570.13
1720127987764	$14,803.12
Suma	**$3,660,191.23**

Inversiones Temporales

Las inversiones financieras cuya recuperación se efectuará en un plazo menor a 12 meses, se integra por fondos de inversión e Inversiones a corto plazo, que ascienden a un total de $20,099,748.73 como se muestra a continuación:

No. de cuenta	Importe
2024581970	$814,744.18
2038503958	$246,628.63
2044261178	$25,532.54
2044914090	$1,408,720.46
2045260957	$213,744.81
2045260949	$2,723.90
2046657826	$707,560.00
2045653215	$441,273.27
2043175723	$234,518.72
2044159500	$3,511.54
2042836742	$12,077.09
2047789416	$491,780.45
2047840241	$754.81
2047940475	$1,675,823.73
2047594593	$1,728,791.50
2047940483	$268,731.67
2048500274	$2,296,878.92
2048731675	$3,117.72
2048722455	$1,978,411.28
2039207759	$1,077,989.88
2049614923	$513,323.12
2049604405	$857,144.89
2051187023	$3,269,152.66
2055036909	$249,546.83
503108674	$1,448,918.54
1062417	$128,347.59
Suma	**$20,099,748.73**

2.- Derechos a Recibir Efectivo o Equivalentes Contribuciones

Derivado de la naturaleza de las operaciones del ente, no se cuenta con este concepto.

3.– Derechos a recibir Efectivo y Equivalentes y Bienes o Servicios a Recibir

Esta cuenta al 31 de diciembre de 2023, se integra:

Concepto	2023	2022
CUENTAS POR COBRAR A CORTO PLAZO	$14,182,791.66	$14,266,498.90
DEUDORES DIVERSOS POR COBRAR A CORTO PLAZO	$2,253,856.42	$2,837,227.56
OTROS DERECHOS A RECIBIR EFECTIVO O EQUIVALENTES A	$64,795,121.08	$73,068,772.78
Suma	**$81,231,769.16**	**$90,172,499.24**

Las Cuentas por Cobrar a Corto Plazo se integran por:

Concepto	2023	%
Ingresos por Venta de Bienes y Servicios de Organismos Descentralizados	$13,156,782.52	93%
Ingresos de Operación de Entidades Paraestatales Empresariales y no Financieras	$1,026,009.14	7%
Suma	**$14,182,791.66**	**100%**

Deudores Diversos por Cobrar a Corto Plazo

Representa el monto de los derechos de cobro a favor del ente público por gastos por comprobar, principalmente relacionados con viáticos.

Otros Derechos a recibir Efectivo y Equivalentes a Corto Plazo

Representan los derechos de cobro originados en el desarrollo de las actividades del ente público, de los cuales se espera recibir una contraprestación representada en recursos, bienes o servicios; en un plazo menor o igual a doce meses, no incluidos en las cuentas anteriores.

4.- Bienes Disponibles para su Transformación o Consumo (inventarios)

Derivado de la naturaleza de las operaciones del ente, no se cuenta con este tipo de bienes.

5.- Método de evaluación del Almacén.

Derivado de la naturaleza de las operaciones del ente, no se cuenta con este concepto.

6.- Inversiones financieras

Derivado de la naturaleza de las operaciones del ente, no se cuenta con este concepto.

7.– Saldos y aportaciones de las inversiones financieras

Derivado de la naturaleza de las operaciones del ente, no se cuenta con este concepto.

8.– Bienes Muebles, Inmuebles e Intangibles

Al 31 de diciembre de 2023 el saldo que reflejan los bienes muebles e inmuebles es por un monto de $4,725,678.06, el cual está integrado por las cuentas que se mencionan a continuación:

BIENES MUEBLES E INMUEBLES				
Concepto	SALDO INICIAL	COMPRA	BAJA	SALDO FINAL
Mobiliario y Equipo de Oficina	$942,371.41	$0.00	$0.00	$942,371.41
Equipo de Computo	$972,063.36	$36,439.79	$0.00	$1,008,503.15
Equipo de Transporte	$1,653,104.04	$0.00	$188,400.00	$1,464,704.04
SUBTOTAL BIENES MUEBLE	**$3,567,538.81**	**$36,439.79**	**$188,400.00**	**$3,415,578.60**
Terrenos	$169,420.36	$0.00	$0.00	$169,420.36
Edificios	$1,140,679.10	$0.00	$0.00	$1,140,679.10
SUBTOTAL BIENES INMUEBL	**$1,310,099.46**	**$0.00**	**$0.00**	**$1,310,099.46**
SUMA	**$4,877,638.27**	**$36,439.79**	**$188,400.00**	**$4,725,678.06**

DEPRECIACIONES						
Concepto	SALDO INICIAL	BAJA DE BIENES	DEPRECIACION DEL EJERCICIO	DEPRECIACION ACUMULADA	METODODO	TASA %
MOBILIARIO Y EQUIPO DE OFICINA	$610,225.69	$0.20	$41,523.14	$651,748.63	LINEA RECTA	10%
EQUIPO DE COMPUTO	$1,181,471.75	$3.59	$56,677.58	$1,238,145.74	LINEA RECTA	33%
EQUIPO DE TRANSPORTE	$1,488,972.63	$188,400.00	$107,344.91	$1,407,917.54	LINEA RECTA	20%
BIENES MUEBLES	**$3,280,670.07**	**$188,403.79**	**$205,545.63**	**$3,297,811.91**		
BIENES INMUEBLES EDIFICIOS	$281,568.14	$0.00	$37,642.41	$319,210.55	LINEA RECTA	3.3%
BIENES INMUEBLES ADJUDICADOS	$120,936.40	$0.00	$0.00	$120,936.40	LINEA RECTA	5%
SUBTOTAL DEPRECIACIONES DE BIENES INMUEBLES	**$402,504.54**	**$0.00**	**$37,642.41**	**$440,146.95**		
SUMA	**$3,683,174.61**	**$188,403.79**	**$243,188.04**	**$3,737,958.86**		

– **CRITERIO**

El monto de la depreciación como la amortización se calculará considerando el costo de adquisición del activo depreciable o amortizable, menos su valor de desecho, entre los años correspondientes a su vida útil o su vida económica; registrándose en los gastos del período, con el objetivo de conocer el gasto patrimonial, por el servicio que está dando el activo, lo cual redundará en una estimación adecuada de la utilidad en un ente público lucrativo o del costo de operación en un ente público con fines exclusivamente gubernamentales o sin fines de lucro, y en una cuenta complementaria de activo como depreciación o amortización acumulada, a efecto de poder determinar el valor neto o el monto por depreciar o amortizar restante.

9.– Activos intangibles

Al 31 de diciembre de 2023, el saldo que refleja este rubro esta integrado por :

INTANGIBLES				
Concepto	SALDO INICIAL	CARGO	ABONO	SALDO FINAL
GASTOS DE INSTALACION	$2,909,430.22	$0.00	$0.00	$2,909,430.22
SOFTWARE	$1,517,029.98	$0.00	$0.00	$1,517,029.98
SUMA	**$4,426,460.20**	**$0.00**	**$0.00**	**$4,426,460.20**

AMORTIZACIÓN						
Concepto	MONTO ORIGINAL		AMORTIZACION DEL EJERCICIO	AMORTIZACION ACUMULADA	METODODO	TASA %
GASTOS DE INSTALACION	$2,477,000.39	$1,020.10	$166,070.55	$2,642,050.84	LINEA RECTA	5%
SUMA	**$2,477,000.39**	**$1,020.10**	**$166,070.55**	**$2,642,050.84**		

Bienes Inmuebles, Infraestructura y Construcciones en Proceso

Se integra de la siguiente manera:

Concepto	2023	2022
TERRENOS	$169,420.36	$169,420.36
EDIFICIOS	$1,140,679.10	$1,140,679.10
Subtotal BIENES INMUEBLES, INFRAESTRUCTURA Y CONSTRUCCIONES EN PROCESO	**$1,310,099.46**	**$1,310,099.46**

Bienes Muebles, Intangibles y Depreciaciones

Se integra de la siguiente manera:

Concepto	2023	2022
MOBILIARIO Y EQUIPO DE ADMINISTRACIÓN	$1,911,715.32	$1,875,275.53
MOBILIARIO Y EQUIPO EDUCACIONAL Y RECREATIVO	$10,862.24	$10,862.24
VEHÍCULOS Y EQUIPO DE TRANSPORTE	$1,464,704.04	$1,653,104.04
MAQUINARIA, OTROS EQUIPOS Y HERRAMIENTAS	$28,297.00	$28,297.00
Subtotal BIENES MUEBLES	**$3,415,578.60**	**$3,567,538.81**
SOFTWARE	$1,517,029.98	$1,517,029.98
LICENCIAS	$2,909,430.22	$2,909,430.22
Subtotal ACTIVOS INTANGIBLES	**$4,426,460.20**	**$4,426,460.20**

DEPRECIACIÓN ACUMULADA DE BIENES MUEBLES	$3,297,811.91	$3,280,670.07
DEPRECIACIÓN ACUMULADA DE BIENES INMUEBLES	$440,146.95	$402,504.54
AMORTIZACIÓN ACUMULADA DE ACTIVOS INTANGIBLES	$2,642,050.84	$2,477,000.39
Subtotal DEPRECIACIÓN, DETERIORO Y AMORTIZACIÓN	**-$6,380,009.70**	**-$6,160,175.00**
Suma	**$1,462,029.10**	**$3,143,923.47**

10.- Estimación por pérdida o deterioro de activos circulantes

Al 31 de diciembre de 2023 esta cuenta refleja el siguiente saldo:

CUENTA	TIPO	IMPORTE
1161	ESTIMACIONES PARA CUENTAS	-$13,146,175.24
		-$13,146,175.24

La estimación de cuentas incobrables se calcula en función del movimiento de la cartera vencida.

11.- Otros activos

Otros activos circulantes

El saldo de este rubro al 31 de diciembre de 2023 se compone de bienes inmuebles por dación en pago y adjudicados.

CUENTA	TIPO	IMPORTE
1193	TERRENOS	$396,007.19
		$396,007.19

Otros activos no circulantes

El saldo de este rubro al 31 de diciembre de 2023 se compone de los bienes transferidos en comodato:

CUENTA	TIPO	IMPORTE
1293	BIENES EN COMODATO	$9,992,821.23
		$9,992,821.23

Pasivo

1.- Cuentas por pagar a corto plazo

El saldo de este rubro muestra las obligaciones contraídas por la entidad para el desarrollo de sus funciones en el ejercicio al 31 de diciembre de 2023 y está integrado principalmente por los proveedores, transferencias otorgadas, retenciones y contribuciones y otras cuentas por pagar, prestaciones sociales y económicas, deudas por adquisición de bienes y contratación de servicios; contratistas por obras en bienes de dominio público; otras retenciones y contribuciones, ministraciones de fondos por pagar; cuentas por pagar por préstamos otorgados, entre otras.

CUENTA	TIPO	IMPORTE
2111	Trans Otorg Pag Corto Pzo	$452,714.72
2117	Retenciones y Contribuciones por Paga	$339,248.35
2119	Otras Ctas pagar Corto Pzo	$18,420,387.06
		$19,212,350.13

Porción a corto plazo de la deuda pública a largo plazo

El saldo de este rubro al 31 de diciembre de 2023 representa la adquisición y contratación de servicios financieros en su porción a corto plazo de la deuda pública a largo plazo por la entidad con la banca de desarrollo.

CUENTA	TIPO	IMPORTE
2131	Porc Corto Pzo Deu Púb Int	$0.00
	LIQUIDADO	**$0.00**

2.- Fondos de bienes de terceros en garantía y/o administración a corto plazo

El saldo de este rubro al 31 de diciembre de 2023 representa las obligaciones contraídas por la entidad para el desarrollo de sus funciones y está integrado principalmente por los fondos y bienes propiedad de terceros, en garantía del cumplimiento de obligaciones contractuales o legales o para su administración.

CUENTA	TIPO	IMPORTE
2161	Otros Fondos de Terceros en Garantía	$565,400.90
	SUMA	**$565,400.90**

3.- Provisiones a corto plazo

El saldo de este rubro al 31 de diciembre de 2023 representa otras provisiones creadas a corto plazo y refleja saldo negativo derivado de los Ajustes de Auditoría 2021; el cual será ajustado de acuerdo a los resultados de la Auditoría 2023:

CUENTA	TIPO	IMPORTE
2170	Provisiones a corto plazo	-$92,800.00
	SUMA	**-$92,800.00**

El saldo de este rubro representa otras provisiones creadas a corto plazo y están integradas principalmente por la provision de aquellos gastos que corresponden al mes pero que seran cubiertos en el mes posterior, incluye el registro del pago de las cuotas IMSS, INFONAVIT, RCV; de los impuestos federales y estatales a cargo en el mes, diversos gastos que corresponden al periodo los que seran cubiertos en el siguiente ejercicio, de la misma forma esta cuenta es empleada para el registro de la provision mensual de aguinaldos que sera entregada a fin de año a los trabajadores, generalmente el importe de los gastos abonados a esta cuenta se conoce, a excepcion del aguinaldo el cual se calcula tomando la última nómina de cada mes y realizando el cálculo mensual con base a 45 días que corresponde al pago del mismo.

Concepto	2023	2022
PASIVO CIRCULANTE	$19,684,951.03	$31,849,902.36
PASIVO NO CIRCULANTE	$0.00	$0.00
Suma de Pasivo	**$19,684,951.03**	**$31,849,902.36**

- **Pasivo Circulante**

Destacan entre las principales partidas del Pasivo Circulante las siguientes:

Concepto	Importe
SERVICIOS PERSONALES POR PAGAR A CORTO PLAZO	$193,591.18
RETENCIONES Y CONTRIBUCIONES POR PAGAR A CORTO PLAZO	$339,248.35
INGRESOS POR CLASIFICAR	$0.00
PROVEEDORES POR PAGAR A CORTO PLAZO	$259,123.54
OTRAS CUENTAS POR PAGAR A CORTO PLAZO	$18,420,387.06
Suma PASIVO CIRCULANTE	**$19,212,350.13**

- **Pasivo No Circulante**

Destacan entre las principales partidas del Pasivo No Circulante las siguientes:

Concepto	2023
PROVISIÓN PARA CONTINGENCIAS A LARGO PLAZO	$0.00
Suma de Pasivos a Largo Plazo	**$0.00**

II) NOTAS AL ESTADO DE ACTIVIDADES

Es parte integral de los estados financieros que generan en el sistema contable, en el cual se refleja el resultado entre los ingresos transferidos por la Secretaría de Finanzas y el total de gastos originados al 31 de diciembre de 2023.

1.- Ingresos de Gestión

Son los resultados de las operaciones de ingreso realizado de enero al 31 de diciembre de 2023 y está integrado por intereses financieros, de préstamos personales, por cartera vigente, por préstamos de habilitación o avío, por préstamos refaccionarios, intereses moratorios, comisiones cobradas y de intereses devengados no cobrados entre otros, etc. La partida de transferencias, asignaciones y subsidios refleja el registro del 100% de los ingresos calendarizados por la secretaria de finanzas para el presente ejercicio, política sometida y aprobada por el comité técnico de la institución.

CUENTA	TIPO	IMPORTE
4150	Productos	$2,149,040.55
4170	Ingresos por venta de bienes y prestación de servicios	$5,118,017.91
4200	Participaciones, aportaciones, transferencias, subsidios	$5,000,000.00
4300	Otros Ingresos y Beneficios Varios	-$198.89
	SUMA	**$12,266,859.57**

2.- Participaciones, Aportaciones, Convenios, Incentivos Derivados de la Colaboración Fiscal, Fondos Distintos de Aportaciones, *Asignaciones, Subsidios y Subvenciones, y Pensiones y Jubilaciones*

Este rubro se integra de la siguiente manera:

Concepto	Importe
Participaciones del Estado	$ .00
Subtotal PARTICIPACIONES	**$ -**
Fondos de Aportaciones Federales para la Entidad Federativa	$ .00
Subtotal APORTACIONES	**$ -**
Convenios de Protección Social en Salud	$ .00
Convenios de Descentralización	$ .00
Subtotal CONVENIOS	**$ -**
INCENTIVOS DERIVADOS DE LA COLABORACIÓN FISCAL	$ .00
Subtotal INCENTIVOS DERIVADOS DE LA COLABORACIÓN FISCAL	**$ -**
FONDOS DISTINTOS DE APORTACIONES	$ .00
Subtotal FONDOS DISTINTOS DE APORTACIONES	**$ -**
TRANSFERENCIAS Y ASIGNACIONES	$ 5,000,000.00
Subtotal TRANSFERENCIAS Y ASIGNACIONES	**$ 5,000,000.00**
SUBSIDIOS Y SUBVENCIONES	$ .00
Subtotal SUBSIDIOS Y SUBVENCIONES	**$ -**
PENSIONES Y JUBILACIONES	$ .00
Subtotal PENSIONES Y JUBILACIONES	**$ -**

3.- Otros Ingresos y Beneficio

El rubro de otros ingresos al 31 de diciembre de 2023 cuenta con un saldo de -$198.89 por concepto de ajuste de auditoría 2022; el cual será ajustado de acuerdo a los resultados de la Auditoría 2023:

4.- Gastos y Otras Pérdidas:

Los gastos de funcionamiento, transferencias, asignaciones, subsidios y otras ayudas, corresponden a las erogaciones que se ejercen con el presupuesto anual del Fondo Campeche de acuerdo a sus fuentes de financiamientos, correspondiendo al monto "Pagado", esto significa que las afectaciones presupuestales se han "Devengado"

En lo relativo al Gasto y otras pérdidas, éstos ascendieron al 31 de diciembre de 2023 a 15 millones 071 mil 091.07 pesos

Concepto	Importe
GASTOS DE FUNCIONAMIENTO	$ 14,468,186.39
TRANSFERENCIAS, ASIGNACIONES, SUBSIDIOS Y OTRAS AYUDAS	$ .00
PARTICIPACIONES Y APORTACIONES	$ .00
INTERESES, COMISIONES Y OTROS GASTOS DE LA DEUDA PUBLICA	$ .00
OTROS GASTOS Y PÉRDIDAS EXTRAORDINARIAS	$ 602,904.68
Suma de GASTOS Y OTRAS PÉRDIDAS	**$ 15,071,091.07**

A su vez se presentan aquellos rubros que en forma individual representan el 8.0% o más del total de los gastos:

Concepto	Importe	%
REMUNERACIONES AL PERSONAL DE CARÁCTER PERMANENTE	$ 4,870,183.45	32%
SERVICIOS PROFESIONALES, CIENTÍFICOS Y TÉCNICOS Y OTROS SERVI	$ 1,350,113.29	9%
SEGURIDAD SOCIAL	$ 1,176,349.42	8%

III) NOTAS AL ESTADO DE VARIACIÓN EN LA HACIENDA PÚBLICA

Muestra las variaciones en los rubros de patrimonio contribuido o ganado de las entidades y revela de forma general los movimientos de la Hacienda Pública/Patrimonio.

1.- Patrimonio Contribuido

Representa las aportaciones del Gobierno del Estado al Fondo Campeche así como las modificaciones al patrimonio de la entidad.

Hacienda Pública	2022	2023
Aportaciones	$57,678,352.33	$57,678,352.33
Donaciones	$169,420.36	$169,420.36
Total	**$57,847,772.69**	**$57,847,772.69**

El patrimonio contribuido se encuentra integrado por las aportaciones de años anteriores del gobierno del estado que asciende a la cantidad de $ 57,678,352.33 y el registro de un importe de $169,420.36 que corresponde a la donación de un terreno hecha por el municipio para la sucursal Calkiní.

En el periodo que se informa no hubo variaciones al Patrimonio Contribuido

2.- Patrimonio Generado

En el periodo que se informa el patrimonio generado, procede de la recepción de las aportaciones ordinarias tanto por las entidades federativas y la Secretaría de Hacienda y Crédito Público, así como por la recepción de aportaciones extraordinarias tanto de entidades federativas y municipios.

Es la acumulación de los resultados de ejercicios anteriores, inclusive el resultado al 31 de diciembre de 2023 de la entidad. El Patrimonio Generado se integra principalmente en cantidad de $45,659,635.17 pesos de resultados de ejercicios anteriores, $-2,804,231.50 pesos del resultado del ejercicio que se informa.

Por lo que al 31 de diciembre de 2023, la entidad generó un patrimonio final de $42,854,926.67 el cual corresponde principalmente a:

Hacienda Pública	2022	2023	Acumulado
Resultado del Ejercicio	$45,659,158.17	-$2,804,231.50	$42,854,926.67

IV) NOTAS AL ESTADO DE FLUJOS DE EFECTIVO

Efectivo y equivalentes

1.- El análisis de los saldos inicial y final que figuran en la última parte del estado de flujo de efectivo en la cuenta de efectivo y equivalentes es como sigue:

Concepto	2023	2022
EFECTIVO	$0.00	$0.00
BANCOS/TESORERÍA	$3,660,191.23	$3,599,439.78
BANCOS/DEPENDENCIAS Y OTROS	$0.00	$0.00
INVERSIONES TEMPORALES (HASTA 3 MESE	$20,099,748.73	$30,206,982.06
FONDOS CON AFECTACIÓN ESPECÍFICA	$0.00	$0.00
DEPÓSITOS DE FONDOS DE TERCEROS EN	$0.00	$0.00
OTROS EFECTIVOS Y EQUIVALENTES	$0.00	$0.00
EFECTIVO Y EQUIVALENTES	**$23,759,939.96**	**$33,806,421.84**

2.-

Concepto	2023	2022
Resultado del Ejercicio Ahorro /Desahorro	**-$2,804,232.00**	**$17,697,733.71**
Movimientos de partidas (o rubros) que no afectan al efectivo.	**$602,904.68**	**$1,117,010.95**
Depreciación	$397,001.84	$452,200.17
Amortización	$0.00	$0.00
Incrementos en las provisiones	$1,056.37	$664,810.78
Incremento en inversiones producido por revaluación	$0.00	$0.00
Ganancia/pérdida en venta de bienes muebles, inmuebles e intangibles	$0.00	$0.00
Incremento en cuentas por cobrar	$204,846.47	$0.00
Flujos de Efectivo Netos de las Actividades de Operación	**-$10,010,042.09**	**$12,441,141.01**

V) CONCILIACIÓN ENTRE LOS INGRESOS PRESUPUESTARIOS Y CONTABLES, ASÍ COMO ENTRE LOS EGRESOS PRESUPUESTARIOS Y LOS GASTOS CONTABLES

La conciliación se presentará atendiendo a lo dispuesto por el Acuerdo por el que se emite el formato de conciliación entre los ingresos presupuestarios y contables, así como entre los egresos presupuestarios y los gastos contables.

FOCAM	
Conciliación entre los Ingresos Presupuestarios y Contables correspondientes del 1 de enero al 31 de diciembre de 2023	
(Cifras en pesos)	
1. Total de Ingresos Presupuestarios	**$62,980,613.05**
2. Más ingresos contables no presupuestarios	**-$198.89**
2.1 Ingresos Financieros	-$198.89
2.2 Incremento por Variación de Inventarios	$0.00
2.3 Disminución del Exceso de Estimaciones por Pérdida o Deterioro u Obselescencia	$0.00
2.4 Disminución del Exceso de Provisiones	$0.00
2.5 Otros Ingresos y Beneficios Varios	$0.00
2.6 Otros Ingresos Contables No Presupuestales	$0.00
3. Menos Ingresos Presupuestarios No Contables	$50,713,554.59
3.1 Aprovechamientos Patrimoniales	$0.00
3.2 Ingresos Derivados de Financiamiento	$0.00
3.3 Otros Ingresos Presupuestarios No Contables	$50,713,554.59
4.- Total de Ingresos Contables	**$12,266,859.57**

FOCAM	
Conciliación entre los Egresos Presupuestarios y Gastos Contables correspondientes del 1 de enero al 31 de diciembre de 2023	
(Cifras en pesos)	
1. Total de Egresos Presupuestarios	**$45,887,933.20**
2. Menos Egresos Presupuestarios No Contables	**$31,419,746.81**
2.1 Materias Primas y Materiales de Producción y Comercialización	$0.00
2.2 Materiales y Suministros	$0.00
2.3 Mobiliario y Equipo de Administración	$36,439.79
2.4 Mobiliario y Equipo Eduacacional y Recreativo	$0.00
2.5 Equipo e Instrumental Médico y de Laboratorio	$0.00
2.6 Vehiculos y Equipo de Transporte	$0.00
2.7 Equipo de Defensa y Seguridad	$0.00
2.8 Maquinaria, Otros Equipos y Herramientas	$0.00
2.9 Activos Biológicos	$0.00
2.10 Bienes Inmuebles	$0.00
2.11 Activos Intangibles	$0.00
2.12 Obra Pública en Bienes de Dominio Público	$0.00
2.13 Obra Pública en Bienes Propios	$0.00
2.14 Acciones y Participaciones de Capital	$0.00
2.15 Compra de Títulos y Valores	$15,829,307.02
2.16 Concesión de Prestamos	$15,554,000.00
2.17 Inversiones en Fideicomisos, Mandatos y Otros Análogos	$0.00
2.18 Provisiones para Contingencias y Otras Erogaciones Especiales	$0.00
2.19 Amortización de la Deuda Pública	$0.00
2.20 Adeudos de Ejercicios Fiscales Anteriores (ADEFAS)	$0.00
2.21 Otros Egresos Presupuestarios No Contables	$0.00
3. Mas Gastos Contables No Presupuestales	**$602,904.68**
3.1 Estimaciones, depreciaciones, deterioros, obsolescencia y amortizaciones	$397,001.84
3.2 Provisiones	$1,056.37
3.3 Disminución de Inventarios	$0.00
3.4 Aumento por insuficiencia de estimaciones por pérdida o deterioro u obsolescencia	$0.00
3.5 Aumento por insuficiencia de provisiones	$0.00
3.6 Otros gastos	$204,846.47
3.7 Otros gastos contables no presupuestales	$0.00
4.- Total de Ingresos Contables	**$15,071,091.07**

b) NOTAS DE MEMORIA (CUENTAS DE ORDEN)

Las cuentas de orden se utilizan para registrar movimientos de valores que no afecten o modifiquen el balance del ente contable, sin embargo, su incorporación en libros es necesaria con fines de recordatorio contable, de control y en general sobre los aspectos administrativos, o bien, para consignar sus derechos o responsabilidades contingentes que puedan, o no, presentarse en el futuro.

Las cuentas que se manejan para efectos de estas Notas son las siguientes:

Cuentas de Orden Contables y Presupuestarias:

Concepto	Importe
VALORES	$ .00
EMISION DE OBLIGACIONES	$ .00
AVALES Y GARANTIAS	$ 4,883,293.38
JUICIOS	$ .00
INVERSION MEDIANTE PROYECTOS PARA PRESTACION DE SERVICIOS (PP	$ .00
BIENES CONCESIONADOS O EN COMODATO	$ .00
	$ .00
CUENTAS DE ORDEN CONTABLES	**$4,883,293.38**

GARANTÍAS

El concepto de garantías se refiere a aquellas exigidas por un acreedor, en este caso el Fondo Campeche (FOCAM), para asegurar el cumplimiento de una obligación; pueden ser personales o reales.

Sólo en la medida en que sea posible cuestionar la recuperabilidad de un crédito, adquirirán importancia decisiva las garantías ya que la mismas no alteran el nivel de riesgo que lleva implícita la operación crediticia. Las garantías serán consideradas como complemento de la operación crediticia ya que la misma sólo tiene capacidad para incentivar al deudor a cumplir con las condiciones pactadas.

AVALES

Cuando la capacidad de pago de un solicitante de crédito se considere incierta, se podrá solicitar la firma de un aval que responda por la obligación, en caso que el deudor principal no lo haga. Los avales, deberán reunir los mismos requisitos básicos o de elegibilidad que los sujetos de crédito y su capacidad y voluntad de pago, serán analizadas de manera similar como para el caso del titular de crédito.

El aval, no necesitará ser acreditado del FOCAM, pero deberá contar con capacidad de pago y solvencia patrimonial suficiente para poder hacer frente, eventualmente a la obligación que está avalando, además de las obligaciones propias.

Todo acreditado, firmará de preferencia, con su cónyuge si es casado (a), o con su concubina (o) si vive en unión libre. Lo mismo se aplica para el caso de los avales. Al realizar el análisis de la capacidad de pago de los solicitantes, se considerarán el total de deudas vigentes (capital más intereses) tanto a nombre del solicitante como de su cónyuge o conviviente de hecho, en calidad de titulares o de avales.

Presupuestarias
Ingresos

Integran este rubro todas las cuentas de orden presupuestales de ingresos en sus diferentes momentos contables –Estimado, Modificado, Devengado y Recaudado- que afectan al ente público con cifras acumuladas al 31 de diciembre de 2023.

DESCRIPCIÓN	ESTIMADO	MODIFICADO	DEVENGADO	RECAUDADO
Productos	$34,329,399.17	$34,329,399.17	$30,232,708.72	$30,232,708.72
Ingresos por venta de bienes y servicios	$36,773,191.11	$36,894,190.11	$27,747,904.33	$27,747,904.33
Participaciones y Aportaciones	$0.00	$0.00	$0.00	$0.00
Transferencias, Asignaciones, Subsidios y Otras Ayudas	$5,000,000.00	$5,000,000.00	$5,000,000.00	$5,000,000.00
Ingresos Derivados de Financiamientos	$0.00	$0.00	$0.00	$0.00
Total de Ingresos	**$76,102,590.28**	**$76,223,589.28**	**$62,980,613.05**	**$62,980,613.05**

Egresos

Integran este rubro todas las cuentas de orden presupuestales de egresos en sus diferentes momentos contables –Estimado, Modificado, Devengado y Pagado- que afectan al ente público con cifras acumuladas al 31 de diciembre de 2023.

DESCRIPCIÓN	ESTIMADO	MODIFICADO	DEVENGADO	PAGADO
Servicios Personales	$10,041,790.28	$10,041,790.28	$8,541,194.93	$8,347,306.51
Materiales y Suministros	$1,411,000.00	$1,411,000.00	$741,866.57	$741,866.57
Servicios Generales	$6,924,800.00	$6,924,800.00	$5,185,124.89	$5,136,890.89
Transferencias, Asignaciones, Subsidios y Otras Ayudas	$15,000.00	$15,000.00	$0.00	$0.00
Ingresos Derivados de Financiamientos	$0.00	$0.00	$0.00	$0.00
Bienes Muebles, Inmuebles e Intangibles	$260,000.00	$380,999.00	$36,439.79	$36,439.79
Inversión Pública	$0.00	$0.00	$0.00	$0.00
Inversiones Financieras y Otras Provisiones	$57,450,000.00	$57,450,000.00	$31,383,307.02	$31,383,307.02
Participaciones y Aportaciones	$0.00	$0.00	$0.00	$0.00
Deuda Pública	$0.00	$0.00	$0.00	$0.00
Total del Gasto	**$76,102,590.28**	**$76,223,589.28**	**$45,887,933.20**	**$45,645,810.78**

c) NOTAS DE GESTIÓN ADMINISTRATIVA

1.- Introducción

Las entidades de Fomento son organizaciones financieras que han sido creadas para atender a las PyMEs y emprendedores en las diferentes entidades federativas de México. Su alcance es típicamente estatal.

Misión Fondo Campeche
"Somos un sistema de financiamiento del Gobierno del Estado de Campeche, que otorga créditos y brinda asesoría financiera a micro y pequeñas empresas, productores agropecuarios, emprendedores, mujeres del sector rural y artesanos, a tasas preferenciales y condiciones que permitan la recuperación de los mismos. Fomenta tanto el empleo como el autoempleo e incentiva la actividad económica, acorde al Plan Estatal de Desarrollo y Las Leyes Aplicables".

Visión Fondo Campeche
"Consolidar un sistema de financiamiento, de los mejores que ofrezca programas de crédito y capacitación, con indicadores financieros sanos y autosuficiencia presupuestaria, que nos permita un crecimiento sostenido basado en el capital humano profesional y comprometido en una red de sucursales regionales autónomas, en el uso de tecnologías de información y en la automatización de procesos".

Comité Técnico
El Órgano máximo de decisión es el Comité Técnico, el cual está formado por 9 integrantes, 3 de ellos representantes de la iniciativa privada, el resto pertenecientes a la administración pública:

Gobernador Constitucional del Estado de Campeche	Presidente del Comité Técnico
Secretario de Desarrollo de Desarrollo Económico	Presidente Suplente
Secretario de Finanzas	Vocal
Secretario de Contraloría	Vocal
Secretario de Desarrollo Rural	Vocal
Secretario de Pesca y Acuacultura	Vocal
Presidente de CANACINTRA Campeche	Vocal
Presidente de CANACINTRA Carmen	Vocal
Presidente de CANACO Campeche	Vocal

Acciones relevantes

Con la reingeniería de Fondo Campeche se aprobó la estructura del nuevo modelo de negocio con sus reglas de operación de segundo piso.
Se realizaron las primeras operaciones con la plataforma digital de la Fintech Pitchbull entregando 21 créditos por un monto total de $8,280,500 pesos, el comité técnico en su sesión 03-2017 aprobó que el FOCAM participe como inversionista aportando el 10% del total de cada proyecto.

Se firmó un contrato de fondo de garantía con la I.F.N.B. "Consultora C.I.A." por un monto de 2 mdp, que garantizan un portafolio de cartera por 10 mdp. y un contrato de línea de crédito por un monto de 2.5 mdp. realizando sus primeras operaciones en beneficio de 102 micronegocios por un monto de 841 mil pesos.

Acciones relevantes

Con la reingeniería de Fondo Campeche se aprobó la estructura del nuevo modelo de negocio con sus reglas de operación de segundo piso.
Se realizaron las primeras operaciones con la plataforma digital de la Fintech Pitchbull entregando 21 créditos por un monto total de $8,280,500 pesos, el comité técnico en su sesión 03-2017 aprobó que el FOCAM participe como inversionista aportando el 10% del total de cada proyecto.

Se firmó un contrato de fondo de garantía con la I.F.N.B. "Consultora C.I.A." por un monto de 2 mdp, que garantizan un portafolio de cartera por 10 mdp. y un contrato de línea de crédito por un monto de 2.5 mdp. realizando sus primeras operaciones en beneficio de 102 micronegocios por un monto de 841 mil pesos.

2.- Panorama Económico y Financiero.

3.- Autorización e Historia

a. Fecha de creación

El Fondo Campeche (FOCAM) es una entidad mexicana creada mediante contrato de Fideicomiso el 11 de mayo de 2004 cuyo Fideicomitente es el Gobierno del Estado Libre y Soberano de Campeche y la Fiduciaria Nacional Financiera, S.N.C.

b. Principales cambios en su estructura

En los poco más de diez años de creación la estructura organizacional ha evolucionado de manera natural en función de la demanda de los productos de crédito, asimismo en los últimos 5 años se le dio especial énfasis al control interno, creándose puestos de control interno en los procesos de evaluación, formalización y administración de créditos, principalmente.

4.- Organización y objeto social

a) Objeto social
b) Principal Actividad
c) Ejercicio Fiscal
d) Régimen Jurídico
e) Consideraciones fiscales.
f) Estructura Organizacional Básica
Dirección de Programas de Segundo Piso

A continuación se enlistan los puestos del fideicomiso, mismo que fueron objeto de aprobación y modificaciones al presupuesto 2017 durante el comité técnico antes mencionado.

GRADO	Clave del Puesto	Nivel	Denominación del Puesto
Alta Direccion	DG.1	1.1	DIRECTOR GENERAL
	DG.2	1.2	DIRECTOR GENERAL
	SG.1	2.1	SUBDIRECTOR GENERAL
	SG.2	2.2	SUBDIRECTOR GENERAL
	DA.1	3.1	DIRECTOR DE AREA
	DA.2	3.2	DIRECTOR DE AREA
	DA.3	3.3	DIRECTOR DE AREA
Mando Medio	CO.1	4.1	COORDINADOR
	CO.2	4.2	COORDINADOR
	CO.3	4.3	COORDINADOR
	CO.4	4.4	COORDINADOR
	CO.5	4.5	COORDINADOR
	CO.6	4.6	COORDINADOR
	JD.1	5.1	JEFE DE DEPARTAMENTO
	JD.2	5.2	JEFE DE DEPARTAMENTO
	JD.3	5.3	JEFE DE DEPARTAMENTO
	JD.4	5.4	JEFE DE DEPARTAMENTO
	JD.5	5.6	JEFE DE DEPARTAMENTO
Personal Operativo	CA.1	6.1	CAJERO
	CA.2	6.2	CAJERO
	AE.1	7.1	ANALISTA ESPECIALIZADO
	AE.2	7.2	ANALISTA ESPECIALIZADO
	AE.3	7.3	ANALISTA ESPECIALIZADO
	AE.4	7.4	ANALISTA ESPECIALIZADO
	AE.5	7.5	ANALISTA ESPECIALIZADO
	AE.6	7.6	ANALISTA ESPECIALIZADO
	AE.7	7.7	ANALISTA ESPECIALIZADO
	AE.8	7.8	ANALISTA ESPECIALIZADO
	AN.1	8.1	ANALISTA
	AT.1	9.1	AUXILIAR TECNICO
	AT.2	9.2	AUXILIAR TECNICO
	AT.3	9.3	AUXILIAR TECNICO
	GC.1	10.1	GESTOR DE COBRANZA
	GC.2	10.2	GESTOR DE COBRANZA
	GC.3	10.3	GESTOR DE COBRANZA

g)Fideicomisos, mandatos y análogos de los cuales es fideicomiso o fiduciario

En este rubro se reitera que no se puede enlistar a Fondo Campeche como participante en Fideicomisos, Mandatos y Análogos; puesto que no participa en ninguna figura en la que sea fideicomitente o fiduciario.

5.- Bases de preparación de estados Financieros

a) Fondo Campeche actualmente si observa la normatividad del CONAC, el diseño del sistema que se emplea se encuentra en apego a dicha normatividad pero para el ejercicio 2014 se encontraba en periodo de prueba, por lo que funcionara de manera integral para el presente ejercicio 2015.

b) La normatividad para el renocimiento, valuacion y revelacion de los diferentes rubros de informacion financiera y bases de medicion se ha ido adecuando al sistema utilizado por el Fondo para la generación de la información.

c) Postulados Basicos:
Para la preparación de la información financiera se han observado los 11 postulados básicos de contabilidad gubernamental: Sustancia económica, reflejándose las transacciones que han afectado económicamente a la entidad; Entes Publicos, que delimita la actuación del fondo y permite identificar las operaciones que el realiza; Existencia Permanente, estableciéndose procesos de registro que permanezcan tanto como la organización; Revelación suficiente, cuidando el detalle de la información para que contenga los elementos necesarios para la toma de decisiones; Importancia relativa, resaltando las operaciones significativas; Registro e Integración presupuestaria, estando en periodo de prueba y funcionando de manera integral para el presente ejercicio; Consolidacion de la información financiera, al permitir que la información financiera que se genera sea posible consolidarla como parte del Sistema de Contabilidad Gubernamental que marca la ley; Devengo Contable, ya que se identifican las operaciones, los ingresos y los gastos con los momentos en que son generados o devengados, el sistema esta adaptado para generar la informacion de esta forma pero nos encontrabamos en periodo de prueba; Valuación, pues las transacciones se registran en base a la normatividad emitida por CONAC, iniciando con el costo histórico de las operaciones; Dualidad económica, reconociendo el efecto de las operaciones en los recursos con que se cuenta y las fuentes de donde provienen; y Consistencia, ya que los registros de las operaciones se realiza de manera estandarizada.

d) Normatividad supletoria: Las operaciones del Fondo, se registran en apego a la normatividad de la CONAC, estando en periodo de prueba para el posterior funcionamiento total del sistema.

6.- Políticas de Contabilidad significativas

a)Actualización: Se informará el método utilizado para la actualización de activos pasivos y hacienda pública
En cumplimiento al artículo 27 antes detallado nuestra Institución en apego a la Ley General de Contabilidad Gubernamental ha realizado al 31 de Diciembre de 2014 la Valuación de los Bienes Inmuebles al servicio del Fondo Campeche conforme se establecen las reglas de valuación del Registro Patrimonial de la Ley General de Contabilidad Gubernamental (LGCG); que fue efectuándose su conciliación con los registros contables; al término de dicha revisión se procedió a reflejar en las cuentas específicas estos activos. Así mismo nuestra Institución en apego al Artículo 23 del Registro Patrimonial de la Ley General de Contabilidad Gubernamental, (LGCG) al 31 de Diciembre de 2014 ha realizado su Inventario Físico de Mobiliario y Equipo, incluido el de cómputo, de transporte y demás bienes muebles al servicio del Fondo Campeche;

b)Informar sobre la realización de operaciones en el extranjero (NO APLICA)
c)Método de valuación de Inversiones en acciones en el sector paraestatal (NO APLICA)
d)Sistema y método de valuación de inventarios: La valuación de los Bienes Inmuebles se realiza de acuerdo a la normatividad aplicable a la Contabilidad gubernamental segun el acuerdo para el registro y valoracion del patrimonio, por lo que se registra en la fecha de su adquisicion al valor de la operación. El inventario de bienes se mantiene a su valor original, y no ha sido sujeto de revaluación, debido a que no se ha presentado un incremento superior al 100% de inflacion en un periodo continuo de 3 años. La valoración de los Pasivos se realiza bajo la misma normatividad, reconociendo las operaciones al momento en que ocurran, y en caso de eventos posteriores, se reconocen al valor original que representan.

e) Beneficios a empleados, revelar el cálculo de la reserva actuarial

La plantilla de personal del Fondo Campeche tiene los siguientes beneficios, contemplados en el Reglamento Interior del mismo:
El fideicomiso otorgará a sus empleados las prestaciones que se estipulan en el Reglamento Interior del fideicomiso con objeto de fomentar un ambiente de trabajo digno, estimulando así la estabilidad laboral de los trabajadores.
Todos los trabajadores del fideicomiso denominado Fondo Campeche, que tengan más de seis meses consecutivos de servicios disfrutaran de 2 periodos anuales de vacaciones, cada uno de 10 días, con goce de sueldo íntegro.

Los trabajadores tendrán derecho a un aguinaldo anual equivalente a cuarenta y cinco días de sueldo nominal, menos los impuestos correspondientes.Los trabajadores tendrán derecho a un bono de productividad equivalente a un mes de salario menos los impuestos correspondientes, el cual será entregado al personal excepto a aquellos que devengan pago de comisiones.
Se otorgará una prima vacacional anual equivalente a seis días de sueldo del trabajador, pagaderos en los meses de junio y diciembre.
Así mismo, los empleados del fideicomiso tendrán vales de despensa de fin de año, dos seguros de vida, uno contratado con una aseguradora independiente por parte del fideicomiso y el segundo contemplado en el convenio firmado con el Instituto de Seguridad y Servicio Social de los Trabajadores del Estado de Campeche.
Los trabajadores que tengan más de seis meses laborando, tendrán derecho a préstamos personales, hasta por tres meses de salario bruto, para cubrir sin intereses a un plazo de doce meses, mediante descuentos catorcenales. Si el plazo se excediera, el fideicomiso cobrará el diez por ciento anual sobre saldos insolutos, el plazo no debe ser mayor a veinticuatro meses. El fideicomiso dota de uniformes a los trabajadores que presten sus servicios.

f) Provisiones:
Las que se realizan, corresponden a las obligaciones de pago por impuestos retenidos o propios sobre: imss, afore, infonavit, 2%, impuesto adicional, ISPT, ISR, y que deberán ser liquidados en el ejercicio inmediato posterior.

g)Reservas: Objetivo de su creación y monto
Los movimientos de la cuenta RESERVA Y PROVISIONES PARA OBLIGACIONES DIVERSAS están en función del movimiento de la cartera vencida contable. El comité técnico en el 2007 autorizó la política de reservar el 100% de la cartera vencida contable a partir del cierre del ejercicio 2009, es decir si en el mes inmediato siguiente aumenta la cartera vencida, la reserva incrementará el mismo monto, de tal manera que el indicador Razón de Cobertura de Riesgo sea 1 (Reserva y Provisiones para Obligaciones Diversas / Cartera Vencida Contable).
No se aplican sobre situaciones particulares, tampoco calificamos cartera, simplemente se constituye la Reserva la cual se considera variable en función del valor de la Cartera Vencida Contable.
i) Reclasificaciones:
No se han realizado modificaciones a los tipos de operacion por lo que no existen reclasificaciones en el FONDO

7.- Posición en Moneda Extranjera y Protección por Riesgo Cambiario

Al 31 de diciembre de 2023	
Activos en moneda extrangera	$ .00
Pasivos en moneda extrangera	$ .00
Posición en moneda extrangera	$ .00
Tipo de cambio	$ .00
Equivalente en moneda nacional	$ .00

8.- Reporte analítico del activo

a)Vida útil o porcentajes de depreciación al 31 de diciembre de 2014 los porcentajes de depreciación eran los siguientes:

Cuenta	Activos Fijos	% Depreciación
119-000-000-00-00	Otros Activos circulantes	
119-300-000-00-00	Bienes Muebles Derivados de Embargos,	
119-304-001-00-00	Bienes Muebles	10
119-304-008-00-00	Inmuebles Adjudicados	5
124-000-000-00-00	Bienes Muebles	
124-100-000-00-00	Mobiliario y Equipo de Administración	
124-000-000-00-00	Bienes Mubles	10
124-103-000-00-00	Equipo de Computo y Tecnologias de la	30
124-400-000-00-00	Equipo de Transporte	
124-401-000-00-00	Automóviles y Equipo Terrestre	25

b) Cambios en el porcentaje de Depreciación

Cuenta	Activos Fijos	% Depreciación	
		de	a
119-000-000-00-00	Otros Activos circulantes		
119-300-000-00-00	Bienes Muebles Derivados de Embargos,		
119-304-008-00-00	Inmuebles Adjudicados	0	5
124-000-000-00-00	Bienes Muebles		
124-100-000-00-00	Mobiliario y Equipo de Administración		
124-103-000-00-00	Equipo de Computo y Tecnologias de la	30	33.33
124-400-000-00-00	Equipo de Transporte		
124-401-000-00-00	Automóviles y Equipo Terrestre	25	20

a) Inversiones en valores:
Las inversiones y valores se manejan de acuerdo a la cláusula séptima del contrato de fideicomiso que nos dice que y términos que le instruya el comité técnico tomando a su cargo la fiduciaria la vigilancia de los mismos y reinvirtiendo el producto de las amortizaciones y asimismo indica que a falta de instrucciones, la fiduciaria invertirá los recursos líquidos del fondo en instrumentos de deuda gubernamental o bancarios con el mayor rendimiento y liquidez posibles. Por lo tanto se hace a través del poder que se le da al director general.
La inversión 2417 es operada por NAFIN.
La inversión 2417 proviene de una aportación inicial cuando se apertura el contrato de fideicomiso.

b) Inversiones en empresas de participación mayoritaria
Hasta el 31 de diciembre de 2023 el Fideicomiso "FONDO CAMPECHE", no ha realizado inversiones en empresas de participación mayoritaria, esto por razón de que dentro del contrato constitutivo no se encuentra como parte de sus atribuciones.

c) Inversiones en empresas de participación minoritaria

Hasta el 31 de diciembre de 2023 el Fideicomiso "FONDO CAMPECHE", no ha realizado inversiones en empresas de participación minoritaria, esto por razón de que dentro del contrato constitutivo no se encuentra como parte de sus atribuciones.

9.- Fideicomisos y Mandatos

Hasta el 31 de diciembre de 2023, el Fideicomiso "FONDO CAMPECHE" en relación con la participación en la constitución de Fideicomisos y/o mandatos, se señala que el Fideicomiso, a excepción del mismo, no participa, ni constituye ningún otro fideicomiso, ni como fideicomitente, ni como fiduciaria ni como fideicomisario.

Así mismo me dispongo a informarle, que a la presente fecha se ha celebrado un contrato de mandato mercantil con PITCHBULL MÉXICO, S. DE R.L. DE C.V.

10.- Reporte de la Recaudación

a) Análisis del comportamiento de la recaudación

Los ingresos por operaciones propias del fideicomiso se integran por las partidas de Interés Normal y Moratorio sobre créditos otorgados.

MES	ORDINARIOS Y MORA 2023
ENERO	$449,545.17
FEBRERO	$341,758.61
MARZO	$395,527.85
ABRIL	$476,204.73
MAYO	$384,649.87
JUNIO	$347,938.37
JULIO	$410,334.82
AGOSTO	$470,900.03
SEPTIEMBRE	$338,603.74
OCTUBRE	$404,086.71
NOVIEMBRE	$324,033.96
DICIEMBRE	$319,840.64
TOTAL	**$4,663,424.50**

PROYECCIÓN DE INGRESOS PARA EL EJERCICIO 2023

La proyección referente a los ingresos en el ejercicio 2023 se realiza analizando las variaciones que se originan en los ejercicios anteriores, teniendo así un promedio ponderado para considerar los posibles incrementos en los ingresos, de igual manera se contemplan factores beneficiosos o perjudiciales a la institución los cuales originen un impacto en la estimación de los ingresos.

Los ingresos por operaciones propias del fideicomiso se integran por las partidas de Interés Normal y Moratorio sobre créditos otorgados, así como Programas Federales por la administración y control de la cartera de los mismos; el total de ingresos correspondientes al ejercicio 2023 ascienden a un importe de $5,118,017.91

Proyección de la recaudación e ingresos en el mediano plazo

La proyección referente a los ingresos en el ejercicio 2023 se realiza analizando las variaciones que se originan en los ejercicios anteriores, teniendo así un promedio ponderado para considerar los posibles incrementos en los ingresos, de igual manera se contemplan factores beneficiosos o perjudiciales a la institución los cuales originen un impacto en la estimación de los ingresos como se presente a continuación:

Proyección de Ingresos = [(Ingresos del año anterior ± % promedio incremento o disminución) x Factores Económicos] x Factores Admvos.

FONDO CAMPECHE			
REPORTE DE LOS INGRESOS DE EJERCICIOS ANTERIORES			
AÑO	INTERES	PROGRAMAS FEDERALES	TOTAL
2018	$4,384,582.70	$0.00	$4,384,582.70
2019	$4,744,101.03	$0.00	$4,744,101.03
2020	$4,155,308.91	$0.00	$4,155,308.91
2021	$4,663,614.33	$0.00	$4,663,614.33
2022	$4,103,773.65	$0.00	$4,103,773.65
TOTAL	**$22,051,380.62**	**$0.00**	**$22,051,380.62**

Ingresos 2023: [(4,103,773.65+70,202.26) *91.30%] *1.025 = 3,906,111.01

FACTORES ECONÓMICOS	8.70%	Inflación 2023(Estimado SHCP)
FACTORES ADMINISTRATIVOS	2.5%	

11.- Informe sobre la deuda y Reporte analítico de la deuda

Al 31 de diciembre de 2023 el Fondo Campeche no cuenta con deuda contratada.

12.- Calificaciones otorgadas

En el ejercicio de 2015, se realizó el último estudio evaluación-diagnóstico del Fondo como Intermediario Financiero para la operación de Programas Federales tales como el "Fondo de Aportación Integral" Programa de Proyectos Productivos PyME 2015.

Este estudio estuvo realizado por el Organismo especializado FIN EKONOMI SC, concluyendo que nuestra institución cuenta con amplia experiencia y la capacidad necesaria para fungir como organismo operador de los programas Financieros de la Secretaría de economía, con alta probabilidad de alcanzar los objetivos que a través de la aplicación de sus programas, plantea alcanzar esta dependencia Federal, como las propias del Fondo.

Comentarios del INADEM

v En amparo del Programa de Proyectos Productivos PYME 2010 - 2013 fueron otorgados 14 créditos por un total de 17.68 mdp, de los cuales 8.84 corresponden a recursos federales.

v El índice de capitalización con cifras al 31 de diciembre de 2014 el cual asciende al 147%.

v El índice de morosidad presentado por todos los créditos otorgados por el Fondo al 31 de diciembre de 2015 el cual asciende al 4%.

v El manual de riesgos el cual establece las herramientas cualitativas y cuantitativas para la administración, gestión y minimización del riesgo financiero, optando la entidad por realizar una estimación para castigos de crédito correspondiente al 100% del monto de la cartera vencida.

Se menciona que el Fondo Campeche, cuenta con acreditación para operar programas federales encaminados a PyMEs desde el año de 2008, producto que en dictámenes realizados siempre ha presentado, información operativa, administrativa y financiera favorable.

13.- Proceso de mejora

a) Políticas de Control Interno

EFECTIVIDAD Y EFICIENCIA DE LAS OPERACIONES.

La supervisión constituye el proceso sistemático y permanente de revisión de todas las actividades que desarrolla el FOCAM, sean éstas de gestión, de operación o de control, y se logra a través del seguimiento continuo de las actividades rutinarias y evaluaciones puntuales. La supervisión busca asegurar que los controles operen como se requiere y sean modificados apropiadamente de acuerdo a los cambios. Se debe evaluar periódicamente la eficacia del sistema de control interno y comunicar los resultados a los Directivos correspondientes. Las actividades de supervisión o monitoreo normales son llevadas a cabo por el personal de Control de Cartera, apegándose a los manuales de procedimientos, leyes y reglamentos aplicables al Fondo Campeche. En el entendido si surgen observaciones deberán solventar los responsables.

Complementará la supervisión y control, el Órgano de Control Interno, así como las auditorías gubernamentales y contables que son realizadas al Fondo por organismos externos. El órgano de control interno, puede practicar los análisis, inspecciones, verificaciones y pruebas que considere necesarios en las distintas áreas de la institución con independencia de estos, ya que sus funciones y actividades deben mantenerse desligadas de las operaciones sujetas a su examen. Así el órgano de control interno vigila en representación de la autoridad superior, el adecuado funcionamiento del sistema, informando oportunamente a aquella sobre su situación.

CONFIABILIDAD DE LA INFORMACIÓN FINANCIERA.

La contabilidad tiene como misión producir información financiera sistematizada, íntegra, exacta y confiable. Los estados financieros que produce la contabilidad son definitivos, permanentes y verificables, toda vez que se procesan bajo criterios técnicos soportados en principios y normas que son obligatorias para los profesionales contables, lo que brinda garantía a los usuarios para la elaboración de reportes y la toma de decisiones.

El área de Control de Cartera se encargará de practicar arqueos sorpresivos y frecuentes sobre la totalidad de fondos y valores bajo custodia de las áreas que manejen efectivo, principalmente en el área de cajas, también al efectivo producto de la recaudación diaria de parte de los Oficiales de Cobranza, así como realizar arqueos de las garantías proporcionadas por los clientes al Fondo, por el crédito otorgado, a fin de garantizar su integridad y disponibilidad.

CUMPLIMIENTO DE LAS LEYES Y REGULACIONES APLICABLES.

El objetivo fundamental de las normas de control interno es garantizar en forma razonable el cumplimiento de los objetivos estratégicos del Fondo Campeche, proporcionando las directrices para que los directivos, supervisores y personal operativo ejecuten sus actividades de manera eficiente y apegándose a las Leyes, Reglamentos, Regulaciones y, en general, la normativa que les sea aplicable.

Los sistemas de contabilidad deberán ser diseñados y operados en forma tal que faciliten la fiscalización de los activos, pasivos, ingresos, costos, gastos y en general que permitan medir la eficacia y eficiencia de los gastos en que incurra el Fondo. La información del FOCAM se apega a la Ley de Contabilidad Gubernamental y las disposiciones de carácter general emitidas por la Comisión Nacional Bancaria y de Valores.

1. CONTROL DEL PRESUPUESTO

El presupuesto es un plan de ingresos y erogaciones monetarias, que abarca un lapso de un año, en el que se determinan numéricamente las actividades a seguir para alcanzar los objetivos del Fondo. El presupuesto tiene una distribución por área o departamento tomando en cuenta las metas de cada una de estas unidades. Los presupuestos del FOCAM deben atender a los principios de austeridad, racionalidad, disciplina y control del presupuestario, teniendo como base el Plan Estatal de Desarrollo y los programas que de él se deriven. Así mismo, se deben regular los aspectos claves del control interno del presupuesto considerando como marco de referencia la Ley de Control Presupuestal y Gasto Público del Estado de Campeche; el Manual de Normas, Procedimientos y Evaluación del Ejercicio Presupuestal del año en curso, y demás disposiciones emitidas en relación al presupuesto. El responsable del área administrativa debe vigilar mensualmente la correcta aplicación del presupuesto programado a cada departamento y verificar las causas de la ocurrencia de posibles desviaciones, a fin de optimizar el uso de los recursos disponibles, apegándose a las leyes y normas vigentes.

Así mismo, la Contraloría interna del Fondo realizará periódicamente la evaluación financiera del ejercicio del presupuesto en función de los calendarios, las metas y los programas aprobados previamente por la Secretaría de Contraloría del Estado. Se encargará de vigilar la exacta observancia de la ejecución del presupuesto; para tales efectos, dictará las medidas pertinentes de acuerdo con las disposiciones que resulten aplicables, señalando los plazos y términos a que deberán ajustarse las distintas áreas del FOCAM, en el cumplimiento de las disposiciones de racionalidad, austeridad, disciplina y control presupuestal, y podrá requerir a cada una de ellas la información que resulte necesaria, comunicando a la Dirección General y la Contraloría del Estado de Campeche las irregularidades y desviaciones de que tenga conocimiento con motivo del ejercicio de sus funciones.

La implementación de procedimientos de control interno del presupuesto es una herramienta importante por las siguientes razones:
Se determina el comportamiento de los ingresos y gastos, así como la identificación del grado de cumplimiento de las metas programadas, en base al presupuesto aprobado.
Asegura la validez y confiabilidad de los datos incluidos en los informes de evaluación presupuestal.
La evaluación practicada sobre la ejecución presupuestal debe identificar y precisar las desviaciones en el presupuesto, posibilitando su corrección oportuna mediante este mecanismo de retroalimentación.
Es posible verificar que existe un equilibrio entre los ingresos proyectados y los gastos que se pretenden erogar en el periodo presupuestal.
La adecuada utilización de la programación de la ejecución del presupuesto contribuye a la efectividad y eficiencia de las operaciones.
Proporciona información a los niveles responsables de la autorización, financiamiento y ejecución del programa, sobre su rendimiento en comparación con lo planeado.

2. CONTROL DE FONDOS Y VALORES

2.1.Arqueo de Fondos

Es indispensable implementar políticas y procedimientos relacionados con la recepción de ingresos en las cajas de las oficinas del FOCAM, así como practicar arqueos de caja a cada uno de los cajeros de la entidad de manera constante, como una medida preventiva a posibles fraudes o abusos de confianza por parte de cajeros y supervisores de caja.

Para efectuar un adecuado arqueo de caja es necesario realizar diariamente un reporte en el que se muestre una relación de los movimientos realizados en todas las cajas, en un periodo de tiempo determinado, que permita conocer en resumen el total de movimientos en cada una de las cajas, es decir los pagos recibidos y retiros de ahorro e inversiones, así como el saldo inicial y final de la caja en el periodo. El supervisor de cajas será el encargado de realizar diariamente los arqueos, comprando los reportes de los cajeros, quienes se encargan de realizar el conteo físico, con lo indicado en el sistema de información del cual se debe auxiliar para facilitar este proceso. Así mismo, deberá realizar arqueos físicos en cada sucursal del FOCAM de manera mensual.
En caso de que alguna de las cajas requiera de efectivo para proporcionar cambio a los usuarios, será necesario solicitarlo por medio de un oficio dirigido a la coordinación de administración y finanzas.

La contraloría interna se encargará de practicar arqueos sorpresivos y frecuentes sobre la totalidad de fondos y valores bajo custodia de las áreas que manejen efectivo, principalmente en el área de cajas, a fin de garantizar su integridad y disponibilidad.

Los arqueos deben realizarse apegados a las siguientes disposiciones:

En el caso de las localidades en las que no se cuenta con oficinas del Fondo o alguna institución financiera en la cual los acreditados puedan realizar sus depósitos, será necesario que los oficiales de cobranza acudan a dichos lugares a realizar la gestión de cobro. Por lo que es importante que el área de cartera lleve un control de los cobros realizados por los oficiales, a fin de contar con un registro que indique los pagos realizados por cada acreditado y la cuenta bancaria en la que se ha realizado el depósito o en su defecto si se ha depositado directamente en caja, señalando el oficial responsable del depósito.

Este tipo de control permite detectar si se presentan desviaciones entre el monto que se ha cobrado y el que realmente ha sido depositado en las cuentas del FOCAM. Por lo que los servidores a cargo del manejo de fondos deben realizar los depósitos íntegros e intactos en la cuenta bancaria establecida por la entidad, dentro de las veinticuatro horas siguientes a su recepción.

2.3.Conciliaciones bancarias

Los saldos contables de la cuenta bancos deben ser conciliados con los estados de cuenta bancarios. La conciliación de saldos contables y bancarios, permite verificar si las operaciones efectuadas por la administración de la entidad han sido oportunas y adecuadamente registradas en la contabilidad.

La coordinación de administración debe verificar la conformidad de los saldos bancarios con los registros contables. Así mismo, los saldos de las cuentas bancarias, deben ser objeto de conciliación con los estados de cuenta remitidos por el banco respectivo en forma mensual.
Para garantizar la efectividad del procedimiento de conciliación, éste debe ser efectuado por una persona no vinculada con la recepción de fondos, giro y custodia de cheques, depósito de fondos y registro de operaciones.

Así mismo, el departamento de control interno del Fondo debe revisar periódicamente dentro del examen al área financiera las conciliaciones bancarias, con el objeto de asegurar su realización en forma oportuna y correcta.

2.4.Medidas de seguridad para el manejo de cheques y transferencias bancarias

Es indispensable que el FOCAM implemente las medidas de seguridad adecuadas para la expedición de cheques, custodia de fondos y transferencias bancarias. El manejo de fondos a través de cheques bancarios reduce el riesgo, respecto de la utilización de efectivo; sin embargo, existen otros riesgos relacionados con su uso, pueden ser adulterados, extraviados, sustraídos, etc.

La coordinación de administración y finanzas de tiene la responsabilidad sobre la custodia de los fondos y cheques; por ello es conveniente que las instalaciones físicas de las unidades de administración estén aseguradas con llaves, muebles especiales o cajas fuertes, y de acceso restringido, a fin de garantizar la seguridad de los valores.

Los directivos deben establecer los procedimientos y mecanismos de control aplicables para la seguridad y custodia de cheques, como son:

Expedición de cheques en orden consecutivo y cronológico, evitando reservar cheques en blanco para operaciones futuras.
Uso de muebles con cerraduras adecuadas para guardar los cheques en cartera y los talonarios de cheques no utilizados. Solo personal autorizado pueda tener acceso a dichos muebles.

Uso del sello "CANCELADO" en los cheques emitidos que deben cancelarse.

Contar con la política de firma de cheques a través de un mínimo de dos firmas mancomunadas, siendo las indicadas las del Director, Subdirector y el Coordinador de Administración y Finanzas del FOCAM Anexar al documento, la póliza de cheque que presente las firmas de las personas encargadas de la elaboración, revisión y autorización del cheque en cuestión.

Auxiliarse de sistemas informáticos para la impresión de los cheques, el registro de cheques expedidos y cancelados, y elaborar informes del estado de las cuentas bancarias, a fin de eficientar el control de estos documentos y facilitar la práctica de arqueos y la revisión de las conciliaciones bancarias.

Contar con mecanismos de comunicación rápida para el bloqueo de cuentas bancarias en casos de cheques extraviados.

En cuanto las transferencias bancarias, estas deben estar sustentada en documentos que aseguren su validez y confiabilidad.

La utilización de medios electrónicos para las transferencias de fondos agiliza la gestión financiera evitando el giro de cheques por montos significativos. Es importante implementar controles adecuados a esta forma de operar, enfatizando los mecanismos de seguridad en el uso de contraseñas (passwords), cuyo acceso debe ser restringido y permitido solamente a las personas autorizadas, preferentemente al coordinador del área financiera, por lo que nadie más debe conocer la serie completa de los passwords utilizados.

Los reportes automáticos obtenidos al realizar la operación deben constituir uno de los elementos de evidencia inmediata de la transacción, que muestre los movimientos de las cuentas de salida y de destino de los recursos.

2.5.Uso del fondo revolvente

El fondo revolvente o fondo de caja chica es un monto en efectivo renovable, destinado a atender los gastos menores urgentes de las diferentes áreas del organismo, que por su naturaleza no ameriten el giro de cheques específicos. El uso de este fondo sólo debe implementarse por razones de agilidad y costo, cuando la demora en la tramitación rutinaria de un gasto puede afectar la eficiencia de la operación.

El titular a cargo del manejo del fondo revolvente debe verificar que las erogaciones realizadas se ajusten al presupuesto y calendario autorizados, y que no implique ampliaciones presupuestarias. Los gastos que se realicen sin presupuesto suficiente, serán responsabilidad del titular del fondo revolvente y su costo correrá a cargo del mismo. La coordinación de administración y finanzas será la encargada de designar al titular del fondo revolvente.

Para su manejo y control, el FOCAM debe establecer los procedimientos y plazos de rendición y reposición del fondo, indicando el tipo de gastos a cubrir, el monto máximo de cada pago y los niveles de autorización que comprenda como mínimo la entrega de fondos.

La reposición del efectivo tomado del fondo fijo de caja chica debe constar en un documento de control que indique el concepto del gasto a reponer, la fecha, número de factura u oficio de autorización en su caso, así como el importe del pago.

La contraloría interna debe realizar arqueos sorpresivos, así como verificar que la comprobación atienda la normativa aplicable.

2.6.Liquidación de viáticos y pasajes para empleados

La gestión y entrega de viáticos al personal del Fondo Campeche se debe apegar a las políticas, normas y tarifas contenidas en el Manual de Procedimientos para el trámite de viáticos y pasajes para empleados del FOCAM, cuyo objetivo es regular las comisiones oficiales que habrán de observar los empleados, derivadas de las funciones a desempeñar fuera del lugar de adscripción y del horario laboral establecido.

Toda comisión debe ser estrictamente necesaria para dar cumplimientos a los objetivos de la dependencia y contribuir al mejoramiento de la productividad del FOCAM y en general del gobierno estatal.

El desempeño de cualquier tipo de comisión se deberá notificar al trabajador mediante un oficio de de comisión firmado por el jefe directo y el Director o Subdirector del FOCAM. Dicho oficio debe ser presentado a la coordinación de administración y finanzas, junto con una solicitud de viáticos y pasajes en la que se indica el nombre y puesto del comisionado, lugar de comisión, fecha de la comisión, importe del viático y motivo de la comisión, presentando las firmas del empleado, jefe inmediato, el coordinador administrativo y el director o subdirector del fondo; esto a fin de que la tesorería, a cargo de la coordinación administrativa, verifique la disponibilidad del monto a cubrir en la caja chica o el presupuesto.

La liquidación del viático al empleado debe constar en un documento que indica los datos del trabajador, de la comisión, los conceptos e importe del viático. El documento es firmado de recibido por el comisionado, junto con la firma de autorización de la subdirección del Fondo y con el visto bueno de la coordinación de administración y finanzas. La coordinación administrativa liquidará el importe mediante la emisión de un cheque a nombre del comisionado, ó en efectivo de caja chica. Si se tratara de un rembolso la liquidación se realiza de la misma forma.
Al término de la comisión, el empleado tiene la obligación de entregar a la coordinación de administración y finanzas un formato de comprobación con los recibos o facturas que justifiquen el uso de los viáticos.

3.1.Integración contable de las operaciones financieras

Los sistemas de contabilidad deberán ser diseñados y operados en forma tal que faciliten la fiscalización de los activos, pasivos, ingresos, costos, gastos y en general que permitan medir la eficacia y eficiencia de los gastos en que incurra el Fondo.

El sistema contable del FOCAM deberá apegarse a los postulados de las Normas de Información Financiera (NIF) y las disposiciones de carácter general emitidas por la Comisión Nacional Bancaria y de Valores.

El área de administración y finanzas es responsable de establecer y mantener su sistema contable dentro de los parámetros señalados por la normativa aplicable, el cual debe diseñarse para satisfacer las necesidades de información financiera de los distintos niveles de la entidad, así como debe ser útil para el área de auditoría interna o externa, otras entidades y organismos oficiales.

La función de la contabilidad es proporcionar en forma oportuna estados financieros e información financiera que se requiera para tomar decisiones sustentadas en el conocimiento real de sus operaciones.

La eficiencia de la integración contable constituye un elemento del control interno, orientado a que:

Las operaciones se contabilicen oportunamente por el importe correcto en las cuentas apropiadas, y en el período correspondiente.

Se mantenga el control de los activos para su correspondiente registro y salvaguarda.

La información financiera se prepare de acuerdo con las políticas y prácticas contables establecidas y declaradas por el FOCAM en su manual de contabilidad.

Se elaboren los estados financieros requeridos por las regulaciones legales y por las necesidades gerenciales.

3.2. Documentación respaldo de las operaciones

Una entidad pública debe disponer de los procedimientos que aseguren que las operaciones y actos administrativos cuenten con la documentación que respalde sus operaciones. Esta documentación debe ser integra y exacta, y estar disponible para su verificación antes, durante o después de su realización por parte del personal autorizado de los órganos de control internos o externos.

Corresponde al órgano de administración financiera establecer los procedimientos que aseguren la existencia de un archivo adecuado para la conservación y custodia de la documentación sustento, durante el período de tiempo que fijan las disposiciones legales vigentes.

Los documentos originales que respaldan transacciones deben estar registrados y archivados en forma ordenada e identificable, de acuerdo con los sistemas de archivos utilizados.

3.3. Oportunidad en el registro y presentación de la información financiera

Las operaciones deben ser clasificadas, registradas y presentadas oportunamente a los niveles de decisión pertinentes. Deben registrarse en el mismo momento en que ocurren, a fin de que la información continúe siendo relevante y útil para los directivos de la entidad que tiene a su cargo el control de las operaciones y la toma de decisiones.

El registro inmediato de la información es un factor esencial para asegurar su oportunidad y confiabilidad. Este criterio es válido para todo el ciclo de vida de una operación y comprende: inicio y autorización, los aspectos de la operación mientras se ejecuta y, anotación final en los registros contables pertinentes.

La clasificación apropiada de las operaciones es necesaria para garantizar que los directivos de la entidad dispongan de información confiable. Una clasificación apropiada implica organizar y procesar la información, a partir de la cual son elaborados los reportes y los estados financieros de la institución.

La información financiera debe ser presentada oportunamente en los plazos señalados por la autoridad competente. Su cumplimiento en apego a las normas y leyes aplicables es responsabilidad del área financiera del FOCAM.

4. CONTROL DE ADQUISICIONES Y SUMINISTROS

4.1.Planeación, Programación y Presupuestación de las adquisiciones

Las adquisiciones como actividad de apoyo a la gestión institucional de la dependencia, debe contribuir al empleo racional y eficiente de los recursos materiales y servicios que requiere la entidad.

El FOCAM formulará los programas anuales de las adquisiciones, arrendamientos y prestación de servicios relacionados con los bienes en su posesión, con apego a la Ley de Adquisiciones, Arrendamientos y Prestación de servicios relacionados con bienes muebles del Estado de Campeche. En la planeación anual debe considerar los objetivos y metas a corto y mediano plazo del Fondo, y la calendarización física y financiera de los recursos necesarios para cumplir dichos objetivos.

El objetivo de esta programación es promover la eficiencia y eficacia en los procesos de adquisiciones que se realizan, aplicando mecanismos que permitan transparentar los procesos de adquisiciones, además de proporcionar un documento que sirva como referencia para llevar a cabo dichos procesos.

Los departamentos o áreas están obligados a remitir al área administrativa la información correspondiente en los términos y plazos que se fijen. Para que se puedan prever los recursos requeridos y elaborar los presupuestos y programas de adquisiciones, arrendamientos y servicios.

El presupuesto destinado a adquisiciones, arrendamientos y contratación de servicios, se sujetará a lo previsto en el Presupuesto de Egresos para el Ejercicio Fiscal correspondiente, a pegado a los principios de austeridad, racionalidad, disciplina y control presupuestario.

4.2.Requerimientos de comprobantes de pago

Antes de tramitar y efectuar el pago por obligaciones contraídas con proveedores, la administración de la entidad debe exigir la presentación de comprobantes de pago establecidos por la legislación vigente aplicable.

Una vez que la administración cuenta con el comprobante que avala la transferencia de un bien o la prestación de algún servicio, ésta debe proceder a la verificación interna de dicho documento, comprobando su validez y la formalidad del proveedor ante la ley e instituciones correspondientes.

Es importante conservar el comprobante de pago adjunto a la póliza donde se registro contablemente el movimiento.

4.3.Requisiciones y Órdenes de Compra

La existencia definitiva de una necesidad de un producto o servicio por alguien dentro de la entidad requiere realizar un pedido a un proveedor. Este proceso debe quedar documentado mediante la elaboración de una requisición por parte del departamento que solicita el recurso. Dicho documento debe indicar la cantidad, descripción, importe, fecha de elaboración y departamento que hace la solicitud, y debe contener las firmas de quien solicita, quien da el visto bueno y de la persona que autoriza la requisición.

Cuando la requisición ha sido autorizada, el área administrativa se encarga de elaborar la orden de compra, la cual debe contener el nombre del proveedor, cantidad, concepto e importe del bien o servicio a adquirir, así como las firmas de la persona que elabora la orden, del visto bueno del coordinador de administración y la autorización de la Dirección.

Para la expedición del cheque con el que se cubrirá el pago es indispensable que la orden de compra haya sido autorizada por la dirección del organismo, o en caso necesario y justificado, por la subdirección.

4.4.Inventario de Activos

La toma de inventario es un proceso que consiste en verificar físicamente los bienes con que cuenta la institución, a una fecha dada, con el fin de asegurar su existencia real.

La toma de inventarios permite contrastar los resultados obtenidos con los registros contables; a fin de establecer su conformidad Las diferencias que se obtengan deben investigarse para proceder a las regularizaciones pertinentes y a la solicitud de rendición de cuentas por parte de la persona encargada del resguardo del bien, previa autorización del funcionario responsable.

El FOCAM debe practicar por lo menos una vez al mes la verificación en su contabilidad de sus activos fijos. La toma de inventarios física, es necesario realizarla en el caso de que se presente un cambio de personal a otra área o cuando ingrese un nuevo trabajador al fondo, quien se hará responsable de los activos fijos que utiliza para sus labores diarias, para lo cual es importante que firme un documento en el que se compromete al resguardo del bien. Éste documento es útil para llevar un control de la existencia física del bien y de su estado de conservación.

Para efectuar un adecuado procedimiento de inventarios, es necesario que la administración de la entidad emita previamente por escrito procedimientos claros y sencillos, de manera que puedan ser comprendidos fácilmente por el personal que participa en este proceso, lo que fortalecerá el control interno y mejorará la eficiencia en su utilización. La administración debe mostrar en todo momento una actitud responsable y positiva respecto al control de los bienes con que cuenta el Fondo.

Es importante también, que todos los bienes muebles estén identificados con un número de folio, a fin de facilitar la realización de los inventarios e identificar fácilmente a la persona responsable de su custodia.

4.5.Mantenimiento de los Activos Fijos
La administración de la entidad debe preocuparse en forma constante por el mantenimiento preventivo de los bienes de activo fijo, a fin de conservar su estado óptimo de funcionamiento y prolongar su período de vida útil.

Deben diseñarse y ejecutarse programas de mantenimiento preventivo, a fin de no afectar la gestión operativa de la entidad.

También puede darse el caso de mantenimientos correctivos por fallas que se presenten en los bienes muebles o vehículos del organismo, que deben ser atendidos con la mayor rapidez posible a fin de evitar que perjudiquen la eficiencia operativa de las distintas áreas o incluso que se puedan presentar accidentes.

Es necesario llevar un control del mantenimiento que se le da a cada bien, a fin de verificar el tipo de servicio que ha recibido, la frecuencia y el costo que éste ha significado.

Antes de que se realice el mantenimiento, éste debe ser debidamente autorizado por el área responsable, mediante una requisición del presupuesto necesario para su ejecución, por lo que la contratación de servicios de terceros para atender necesidades de mantenimiento, debe estar debidamente justificada y fundamentada por el responsable que solicita el servicio. Antes de proceder a la contratación de empresas que presten servicios de mantenimiento, la administración debe evaluar su experiencia en esta rama, cumplimiento oportuno, calidad del servicio, así como verificar que se encuentre formalizada su situación jurídica.

4.6.Protección de los Activos Fijos

Deben establecerse procedimientos para detectar, prevenir y extinguir las causas que pueden ocasionar daños o pérdidas de bienes del Fondo.

Los bienes de activo fijo, por su naturaleza, pueden ser afectados en cualquier circunstancia, exponiendo a la entidad a situaciones que puedan comprometer su estabilidad administrativa y financiera, siendo necesario que la administración muestre preocupación por la custodia física y seguridad material de éstos bienes, especialmente, si su valor es significativo.

La administración debe considerar el valor de los activos fijos a los efectos de contratar las pólizas de seguro necesarias para protegerlos contra diferentes riesgos que pudieran ocurrir. Por lo que se debe llevar un control de las mismas que permita su verificación periódicamente, a fin de que las coberturas mantengan vigencia.

4.7.Control sobre vehículos oficiales
En el caso de los vehículos, es necesario llevar controles adicionales sobre estos activos para garantizar que sean utilizados solo en actividades oficiales. Su cuidado y conservación debe ser una preocupación constante de la administración, siendo necesario que se sigan los lineamientos establecidos para el uso y control de los vehículos oficiales.

Es necesario que la administración de la entidad cuente con un expediente de cada vehículo que contenga la documentación principal, como son: copia de la factura, póliza de seguro, copia de la tarjeta de circulación, copia de las licencias de conductor vigentes. También es importante que cada unidad cuente con una copia del seguro y la tarjeta de circulación.

La persona que tiene a su cargo el control de los vehículos, tiene la obligación del cuidado y conservación de los mismos, así como de procurar su mantenimiento en los tiempos establecidos. En el caso de que un trabajador requiera el vehículo es necesario que la solicitud se establezca por escrito a fin de que dicha persona se responsabilice de su custodia, protegiendo al bien de esta forma de un uso indebido. Los oficios de comisión representan un documento de control siempre y cuando se indique el vehículo que se empleará para la encomienda.
Los vehículos deben ser guardados los días no laborales en los espacios dispuestos para tal fin. La utilización de los vehículos por necesidades del servicio, en días no laborables,requiere la autorización expresa de la Dirección. Esta medida tiene el propósito de disminuir la posibilidad de que los vehículos sean utilizados en actividades distintas a los fines que corresponde.

5. ADMINISTRACIÓN DE PERSONAL

La administración de personal comprende una actividad de apoyo de la gestión que le permite optimizar su participación en los fines institucionales; lográndose de este modo efectividad, eficiencia y productividad en el comportamiento funcional del Fondo. Los controles internos sobre la administración de personal son necesarios para incrementar los niveles de eficiencia.

5.1. Incorporación del Personal

El ingreso de personal en la entidad debe efectuarse previo proceso de convocatoria, evaluación y selección para garantizar su idoneidad y competencia en el puesto.

El FOCAM cuenta con un manual de organización que contiene la descripción de las tareas y funciones de cada uno de los puestos que soportan su estructura organizativa. Este documento debe ser actualizado periódicamente, constituyendo un valioso instrumento para los procesos de reclutamiento, selección y evaluación de personal. Dicho manual debe revisarse periódicamente a fin de que responda a las necesidades del Fondo.

La administración del Fondo Campeche es la responsable de participar en los procesos relacionados con la incorporación de personal, asegurándose que cada persona que ingresa al organismo reúna los requisitos de idoneidad, experiencia, y honestidad que requiere el puesto. Estos requisitos deberán ser acreditados documentalmente por quien presta el servicio.

En la convocatoria se da a conocer la vacante de un cargo indicando los deberes y responsabilidades del mismo, así como los requisitos mínimos de conocimiento, experiencia e integridad exigidos para su desempeño.

Durante el reclutamiento se identifica a los candidatos que por su conocimiento y experiencia, ofrecen mayores posibilidades para ocupar el puesto.

La selección se refiere a la contratación de una persona, la cual está calificada para ejercer de manera competente, las funciones y responsabilidades que se le asigne. Durante el proceso puede darse prioridad a aquellas personas que se encuentren realizando su servicio social en el Fondo o que son becarios del mismo, y que ya cuentan un conocimiento previo de las tareas a realizar y de los objetivos establecidos, siempre y cuando cumplan con los requerimientos del puesto.

5.2. Evaluación del desempeño del personal

La evaluación del personal, es un proceso técnico que consiste en determinar si el personal se está desempeñando de acuerdo con las exigencias del puesto que ocupa en la entidad.

El control y la evaluación del rendimiento laboral debe ser una práctica permanente al interior del FOCAM a fin de determinar las necesidades de capacitación que requiere el personal para su desarrollo.

Esta acción es importante y debe ser efectuada por el jefe que directamente supervisa la labor del personal a su cargo, quien debe apreciar objetivamente su desempeño. Los resultados de la evaluación de personal son de gran utilidad para la capacitación, promoción y ascensos.

La administración del Fondo Campeche debe aprobar y conocer las políticas y procedimientos de evaluación de personal, con el propósito de que esté al tanto de la forma como se evalúa su rendimiento. Es indispensable que en este proceso participen los jefes inmediatos de cada área, así mismo, están en la obligación de comunicar al personal a su cargo, el resultado de su evaluación periódica, y tomar acciones para mejorar su nivel de rendimiento.

Una de las evaluaciones más importantes que se deben aplicar en el FOCAM es la valoración de la productividad de los oficiales de cobranza a cargo de la recuperación de cartera, y cuyo desempeño debe ser supervisados periódicamente por la Gerencia de Cartera, apoyándose en el sistema de información del Fondo, a fin de obtener resultados objetivos y oportunos.

La evaluación debe reflejar el rendimiento y comportamiento del personal, a efecto de adoptar las acciones más convenientes que posibiliten su desarrollo. Es importante que los métodos de evaluación aplicados no afecten el clima de confianza en el trabajo y la moral interna del personal.

La evaluación del rendimiento del personal debe ser permanente y no debe utilizarse como un mecanismo para beneficiar a aquellos que no reúnen los requisitos para el cargo, ni tengan un desempeño funcional apropiado.

5.3. Capacitación del Personal

La capacitación puede ser interna y externa, de acuerdo a un programa permanente, aprobado y que pueda brindar aportes a la entidad.

El tipo de capacitación, debe estar en relación directa con el puesto que la persona desempeña. Los conocimientos adquiridos, deben estar orientados hacia la superación de las fallas o carencias observadas durante el proceso de evaluación. El personal designado por la entidad, para recibir capacitación externa, está en la obligación de difundir los conocimientos adquiridos al interior de la entidad, a efecto de mejorar el rendimiento grupal.

La Administración del FOCAM debe aprobar y coordinar las capacitaciones que se dirigirán al personal, previo análisis y solicitud del jefe del departamento que la requiera para mejorar su desempeño, contando también con la autorización de la Dirección del Fondo.

El responsable de cada área tiene el compromiso de adiestrar permanentemente al personal a su cargo, enfocándose a desarrollar las habilidades que estos posean, así como estimular su capacitación continua, a efecto de que se mantengan actualizados, cuando menos en los aspectos relacionados con sus actividades.

5.4. Rotación del Personal

La rotación de personal es la acción regular dentro de períodos preestablecidos, que conlleva al desplazamiento de personal a nuevos cargos, con el propósito de ampliar sus conocimientos, disminuir errores y evitar la existencia de personal indispensable. La rotación, cuando es muy frecuente, puede afectar la operatividad interna de la entidad, sino se adoptan adecuadas medidas para su racionalización.

La rotación también permite que la institución funcione una movilidad organizacional que signifique el reconocimiento y promoción de los más capaces e innovadores.

Las permutas, traslados, reubicaciones y otras acciones de personal, deben responder a necesidades institucionales del FOCAM, y estar debidamente justificadas.

El desplazamiento no debe ser utilizado injustificadamente como mecanismo para reubicar al personal sin un criterio técnico y en áreas en las cuales sus conocimientos y experiencias no van a ser aprovechadas.

5.5. Disciplina y Sanción

El personal del Fondo Campeche debe desarrollar sus actividades con plena observancia a los preceptos de orden, moral y disciplina que forman parte del manual de ética del FOCAM y de las políticas impartidas por los directivos.

Los directivos, cualquiera sea el nivel que ocupen en la institución, no sólo deben vigilar y motivar el cumplimiento de tales principios en el trabajo que ejecuta su personal, sino que están en la obligación de dar muestras de la observancia del orden, moral y disciplina, en el desempeño de su función.
Los mensajes positivos o negativos que envían los directivos, influyen en los que adopta el personal y por tanto en el reflejo de la propia institución ante la sociedad. Por tal motivo, los mensajes enviados por los directivos deben estar en concordancia con los valores y objetivos del FOCAM.
Cuando corresponda, los directivos, por medio de la administración del Fondo, deberán aplicar medidas disciplinarias que transmitan rigurosidad en cuanto a que no se tolerarán desvíos del camino trazado, ni violaciones a las leyes, reglamentos y manuales del FOCAM.

5.6. Actualización de la información y expedientes del personal

El FOCAM debe contar con registros físicos e informáticos que contengan la información actualizada de todo el personal del organismo.

La existencia de registros, donde se consignen la información de todo el personal, permite a la administración de la entidad, contar con información veraz y oportuna para la toma de decisiones. Cada registro personal debe contener el historial de cada persona, siendo responsabilidad de la administración de personal, gestionar los mismos.

Todo el personal hasta los directivos de la entidad, tienen la responsabilidad de entregar oportunamente a la oficina de personal, la información que se requiere, para mantener actualizados los registros. Posteriormente, la administración de personal, debe verificar, si la documentación presentada por el personal reúne los requisitos de veracidad y legalidad pertinentes.

5.7. Asistencia y Permanencia del Personal

El Fondo debe establecer procedimientos apropiados que permitan controlar la asistencia del personal, así como el cumplimiento de las horas efectivas de labor. Tomando en cuenta que existirán ocasiones en las que cierto personal se encuentre comisionado fuera del centro de trabajo.

El control de asistencia y puntualidad, está constituido por todos aquellos mecanismos establecidos, que permiten vigilar, que los servidores cumplan con su responsabilidad de asistir a su centro laboral, conforme al horario establecido en sus respectivos reglamentos. El establecimiento de mecanismos de control de la asistencia estará en función de las necesidades de la institución y del reglamento de puntualidad del FOCAM.

Los directivos, no sólo deben establecer y supervisar el funcionamiento de estos controles, sino también, motivar permanentemente con el ejemplo al personal a su cargo, a efecto de que la puntualidad se convierta en un hábito.

El control de permanencia está a cargo de los jefes de personal, quienes deben cuidar no sólo la presencia física de su personal a su cargo, durante la jornada laboral, sino también que cumplan efectivamente con las funciones del puesto asignado, generando valor agregado para el Fondo.

Los controles de asistencia y permanencia deben incluir a todo el personal que labora en la institución, salvo excepciones por necesidades del servicio debidamente acreditadas, debiendo existir en éste caso, la autorización correspondiente.

6. CONTROL DE TECNOLOGÍAS DE INFORMACIÓN

La tecnología juega un papel crítico al permitir el flujo de información en la institución, incluyendo la información directamente relevante para la administración del Fondo, por lo que las decisiones respecto a la tecnología pueden resultar críticas para lograr los objetivos.
Las Tecnologías de Información, comprenden todas las tecnologías basadas en computadora y comunicaciones por esta vía, usadas para adquirir, almacenar, procesar y transmitir información a todas las personas tanto internas como externas del organismo, permitiendo mejorar su manejo e integración de las necesidades de procesamiento de información en todas las áreas.
El Fondo Estatal de Fomento Industrial del Estado de Campeche cuenta con un sistema tecnológico integral ajustado a sus necesidades, en el que se registra, gestiona y controla la información de las áreas de la institución que son más relevantes para su funcionamiento.
El sistema permite compartir información importante entre el personal, el cual no sólo brinda la posibilidad de aprender de los errores y éxitos de los demás, sino que permite construir rápidamente una base de conocimientos capaz de ayudar al crecimiento de la entidad y además brinda adecuadas medidas de control entre distintas dependencias.
El ambiente en el que se conforma este procesamiento de información requiere controles internos, que por lo general están referidos a los accesos, contraseñas, desarrollo y mantenimiento del sistema; los mismos que contribuyen a brindar seguridad y confiabilidad al procesamiento de la información.

6.1. Controles de seguridad de la información

Los directivos del FOCAM en coordinación con el área de tecnologías de información, deben diseñar controles con el propósito de salvaguardar los datos que se registran en el sistema, con la finalidad de preservar la integridad de la información procesada por la institución.

6.2. Mantenimiento de equipo de cómputo

El mantenimiento de equipos tiene por finalidad optimizar el funcionamiento de los dispositivos informáticos y proteger la información que está en ellos. Existen dos clases de mantenimiento que deben considerarse: el correctivo y el preventivo.

El mantenimiento correctivo: Es el de emergencia que requiere de solución inmediata por una circunstancia no prevista. El operador de cómputo del Fondo será el encargado de brindar este servicio a los equipos que lo requieran en determinado momento, o en caso de ser necesario se debe recurrir al proveedor del equipo o sistema que pueda resolver dicho desperfecto en el menor tiempo posible. Por lo que se debe disponerse de un directorio de proveedores especializados.

El mantenimiento preventivo: Se realiza a todos los equipos del Fondo, con una periodicidad de tres meses, teniendo como finalidad minimizar los efectos de las tareas de mantenimiento correctivo. Esta actividad es realizada por empresas externas especializadas,

por lo que el área de informática debe llevar una estadística de los problemas para ajustar lo mejor posible el mantenimiento preventivo. En ocasiones esta área también puede brindar mantenimiento preventivo, si así se requiere.

6.3. Respaldo de la información

Deben establecerse mecanismos de seguridad en los programas y datos del sistema para proteger la información procesada por el Fondo, garantizando su integridad y exactitud. Para lo cual se elaborarán mensualmente copias de respaldo físico en unidades de almacenamiento masivo, de los datos procesados en los equipos del FOCAM, para evitar pérdida de la información.

Así mismo, se debe realizar diariamente un respaldo general del servidor del sistema, para garantizar la seguridad de la información de equipos y evitar las interrupciones prolongadas del servicio de procesamiento de datos, debido a desperfectos en los equipos, accidentes, falta de energía eléctrica y toda serie de circunstancias que haga peligrar el funcionamiento del sistema.

6.4. Actualización de licencias

Debe establecerse políticas sobre el software adquirido por el Fondo, en las que se garantice que los derechos de propiedad se registren a su nombre, a fin de cuidar que el software adquirido por la institución no pueda ser reutilizado indebidamente por el proveedor original.

De igual forma, el área de informática debe actualizar los programas de antivirus en todos los equipos de FOCAM al menos una vez al año, así como realizar una revisión periódica del estado de protección de cada uno de ellos, para evitar el deterioro o pérdida de información valiosa.

14.- Información por segmentos

FINANCIAMIENTOS OTORGADOS

Sector	Beneficiados	Monto	% Monto
Comercio	335	5,930,000	53.1%
Servicio	82	3,866,000	34.6%
Industria	34	1,376,000	12.3%
TOTAL	451	$11,172,000	100%

15.- Eventos posteriores al cierre

No existen hechos posteriores que muestren condiciones que afecten al cierre del ejercicio y que sean de tal importancia que, si no se suministra información al respecto, podría afectar a la capacidad de evaluación de los usuarios de la informacion financiera.

16.- Partes relacionadas

Este fideicomiso al 31 de diciembre de 2023 no cuenta con partes relacionadas.

17.- Responsabilidad sobre la presentación razonable de la información contable.

Bajo protesta de decir verdad declaramos que los Estados Financieros y sus Notas son razonablemente correctos y responsabilidad del emisor

ELABORÓ	REVISÓ	AUTORIZÓ
C.P. RUBÉN SANTIAGO ACEVEDO ZAPATA	**C.P. SUSANA C. CASTRO AZAR**	**L.I. JACQUELINE DE F. MAURY HERNÁNDEZ**
JEFE DEL DEPTO DE CONTABILIDAD	DIRECTORA FINANCIERA	DIRECTORA

CUENTA PÚBLICA 2023
Estado Analítico del Activo
Del 1o. de enero al 31 de diciembre de 2023
(Cifras en Pesos)

ENTE PÚBLICO: FONDO CAMPECHE

Concepto	Saldo Inicial 1	Cargos del Periodo 2	Abonos del Periodo 3	Saldo Final 4 = (1+2-3)	Variación del Periodo (4-1)
ACTIVO					
Activo Circulante	**111,765,884.57**	**140,207,814.23**	**159,732,157.73**	**92,241,541.07**	**(19,524,343.50)**
Efectivo y Equivalentes	33,806,421.84	106,680,194.31	116,726,676.19	23,759,939.96	(10,046,481.88)
Derechos a Recibir Efectivo o Equivalentes	90,172,499.26	33,307,131.01	42,247,861.11	81,231,769.16	(8,940,730.10)
Derechos a Recibir Bienes o Servicios	0.00	1,936.16	1,936.16	0.00	0.00
Inventarios	0.00	0.00	0.00	0.00	0.00
Almacenes	0.00	0.00	0.00	0.00	0.00
Estimación por Pérdida o Deterioro de Activos Circulantes	(12,609,043.72)	218,552.75	755,684.27	(13,146,175.24)	(537,131.52)
Otros Activos Circulantes	396,007.19	0.00	0.00	396,007.19	0.00
Activo No Circulante	**26,321,553.55**	**34,146,221.14**	**32,321,197.78**	**28,146,576.91**	**1,825,023.36**
Inversiones Financieras a Largo Plazo	15,381,159.53	16,138,307.02	16,138,307.02	15,381,159.53	0.00
Derechos a Recibir Efectivo o Equivalentes a Largo Plazo	(2,196,350.68)	17,750,350.68	15,554,000.00	0.00	2,196,350.68
Bienes Inmuebles, Infraestructura y Construcciones en Proceso	1,310,099.46	0.00	0.00	1,310,099.46	0.00
Bienes Muebles	3,567,538.81	36,439.79	188,400.00	3,415,578.60	(151,960.21)
Activos Intangibles	4,426,460.20	0.00	0.00	4,426,460.20	0.00
Depreciación, Deterioro y Amortización Acumulada de Bienes	(6,160,175.00)	189,423.89	408,791.00	(6,379,542.11)	(219,367.11)
Activos Diferidos	0.00	31,699.76	31,699.76	0.00	0.00
Estimación por Pérdida o Deterioro de Activos no Circulantes	0.00	0.00	0.00	0.00	0.00
Otros Activos no Circulantes	9,992,821.23	0.00	0.00	9,992,821.23	0.00

Bajo protesta de decir verdad declaramos que los Estados Financieros y sus Notas, son razonablemente correctos y responsabilidad del emisor

ELABORÓ

C.P. RUBÉN S. ACEVEDO ZAPATA
JEFE DEPTO. DE CONTABILIDAD

REVISÓ

C.P. SUSANA C. CASTRO AZAR
DIRECTOR FINANCIERO

AUTORIZÓ

LICDA. JACQUELINE DE F. MAURY HERNÁNDEZ
DIRECTORA

CUENTA PÚBLICA 2023
Estado Analítico de la Deuda y Otros Pasivos
Del 1o. de enero al 31 de diciembre de 2023
(Cifras en Pesos)

ENTE PÚBLICO: FONDO CAMPECHE

Denominación de las Deudas	Moneda de Contratación	Institución o País Acreedor	Saldo Inicial del Periodo	Saldo Final del Periodo
DEUDA PÚBLICA				
Corto Plazo				
Deuda Interna			**0.00**	**0.00**
Instituciones de Crédito			0.00	0.00
Títulos y Valores			0.00	0.00
Arrendamientos Financieros			0.00	0.00
Deuda Externa			**0.00**	**0.00**
Organismos Financieros Internacionales			0.00	0.00
Deuda Bilateral			0.00	0.00
Títulos y Valores			0.00	0.00
Arrendamientos Financieros			0.00	0.00
Subtotal a Corto Plazo			**0.00**	**0.00**
Largo Plazo				
Deuda Interna			**0.00**	**0.00**
Instituciones de Crédito			0.00	0.00
Títulos y Valores			0.00	0.00
Arrendamientos Financieros			0.00	0.00
Deuda Externa			**0.00**	**0.00**
Organismos Financieros Internacionales			0.00	0.00
Deuda Bilateral			0.00	0.00
Títulos y Valores			0.00	0.00
Arrendamientos Financieros			0.00	0.00
Subtotal a Largo Plazo			**0.00**	**0.00**
Otros Pasivos			31,849,902.36	19,689,777.08
Total Deuda y Otros Pasivos			**31,849,902.36**	**19,689,777.08**

Bajo protesta de decir verdad declaramos que los Estados Financieros y sus Notas, son razonablemente correctos y responsabilidad del emisor

ELABORÓ	REVISÓ	AUTORIZÓ
C.P. RUBÉN S. ACEVEDO ZAPATA	C.P. SUSANA C. CASTRO AZAR	LICDA. JACQUELINE DE F. MAURY HERNÁNDEZ
JEFE DEPTO. DE CONTABILIDAD	DIRECTORA FINANCIERA	DIRECTORA

ENTE PÚBLICO: FONDO CAMPECHE

Conciliación entre los Ingresos Presupuestarios y Contables
Correspondientes del 1o. de enero al 31 de diciembre de 2023
(Cifras en Cifras en Pesos)

1.Total de Ingresos Presupuestarios	62,982,148.41
2. Más Ingresos Contables No Presupuestarios	**8.43**
2.1 Ingresos Financieros	8.43
2.2 Incremento por Variación de Inventarios	0.00
2.3 Disminución del Exceso de Estimaciones por Pérdida o Deterioro u Obsolescencia	0.00
2.4 Disminución del Exceso de Provisiones	0.00
2.5 Otros Ingresos y Beneficios Varios	0.00
2.6 Otros Ingresos Contables No Presupuestarios	0.00
3. Menos Ingresos Presupuestarios No Contables	**50,708,783.79**
3.1 Aprovechamientos Patrimoniales	0.00
3.2 Ingresos Derivados de Financiamientos	0.00
3.3 Otros Ingresos Presupuestarios No Contables	50,708,783.79
4. Total de Ingresos Contables	12,273,373.05

ELABORÓ	REVISÓ	AUTORIZÓ
C.P. RUBÉN S. ACEVEDO ZAPATA	C.P. SUSANA C. CASTRO AZAR	LICDA. JACQUELINE DE F. MAURY HERNÁNDEZ
JEFE DEPTO. DE CONTABILIDAD	DIRECTOR FINANCIERO	DIRECTORA

ENTE PÚBLICO: FONDO CAMPECHE

Conciliación entre los Egresos Presupuestarios y los Gastos Contables
Correspondiente del 1o. de enero al 31 de diciembre de 2023
(Cifras en Cifras en Pesos)

1. Total de Egresos Presupuestarios	45,892,759.25
2. Menos Egresos Presupuestarios No Contables	**31,419,746.81**
2.1 Materias Primas y Materiales de Producción y Comercialización	0.00
2.2 Materiales y Suministros	0.00
2.3 Mobiliario y Equipo de Administración	36,439.79
2.4 Mobiliario y Equipo Educacional y Recreativo	0.00
2.5 Equipo e Instrumental Médico y de Laboratorio	0.00
2.6 Vehículos y Equipo de Transporte	0.00
2.7 Equipo de Defensa y Seguridad	0.00
2.8 Maquinaria, Otros Equipos y Herramientas	0.00
2.9 Activos Biológicos	0.00
2.10 Bienes Inmuebles	0.00
2.11 Activos Intangibles	0.00
2.12 Obra Pública en Bienes de Dominio Público	0.00
2.13 Obra Pública en Bienes Propios	0.00
2.14 Acciones y Participaciones de Capital	0.00
2.15 Compra de Títulos y Valores	15,829,307.02
2.16 Concesión de Préstamos	15,554,000.00
2.17 Inversiones en Fideicomisos, Mandatos y Otros Análogos	0.00
2.18 Provisiones para Contingencias y Otras Erogaciones Especiales	0.00
2.19 Amortización de la Deuda Pública	0.00
2.20 Adeudos de Ejercicios Fiscales Anteriores (ADEFAS)	0.00
2.21 Otros Egresos Presupuestarios No Contables	0.00
3. Más Gastos Contables No Presupuestarios	**602,401.05**
3.1 Estimaciones, Depreciaciones, Deterioros, Obsolescencia y Amortizaciones	397,554.58
3.2 Provisiones	0.00
3.3 Disminución de Inventarios	0.00
3.4 Aumento por Insuficiencia de Estimaciones por Pérdida o Deterioro u Obsolescencia	0.00
3.5 Aumento por Insuficiencia de Provisiones	0.00
3.6 Otros Gastos	204,846.47
3.7 Otros Gastos Contables No Presupuestarios	0.00
4. Total de Gastos Contables	15,075,413.49

ELABORÓ	REVISÓ	AUTORIZÓ
C.P. RUBEN S. ACEVEDO ZAPATA	C.P. SUSANA C. CASTRO AZAR	LICDA. JACQUELINE DE F. MAURY HERNÁNDEZ
JEFE DEPTO. DE CONTABILIDAD	DIRECTOR FINANCIERO	DIRECTORA

07/02/2024 04:20:22 p. m.

CUENTA PÚBLICA 2023
Estado Analítico de Ingresos
Del 1o. de enero al 31 de diciembre de 2023
(Cifras en Pesos)

ENTE PÚBLICO: FONDO CAMPECHE

Rubro de Ingresos	Ingreso					Diferencia
	Estimado	Ampliaciones y Reducciones	Modificado	Devengado	Recaudado	
	(1)	(2)	(3= 1 + 2)	(4)	(5)	(6= 5 - 1)
Impuestos	0.00	0.00	0.00	0.00	0.00	0.00
Cuotas y Aportaciones de Seguridad Social	0.00	0.00	0.00	0.00	0.00	0.00
Contribuciones de Mejoras	0.00	0.00	0.00	0.00	0.00	0.00
Derechos	0.00	0.00	0.00	0.00	0.00	0.00
Productos	34,329,399.17	0.00	34,329,399.17	30,232,708.72	30,232,708.72	(4,096,690.45)
Aprovechamientos	0.00	0.00	0.00	0.00	0.00	0.00
Ingresos por Venta de Bienes, Prestación de Servicios y Otros Ingresos	36,773,191.11	120,999.00	36,894,190.11	27,749,439.69	27,749,439.69	(9,023,751.42)
Participaciones, Aportaciones, Convenios, Incentivos Derivados de la Colaboración Fiscal y Fondos Distintos de Aportaciones	0.00	0.00	0.00	0.00	0.00	0.00
Transferencias, Asignaciones, Subsidios y Subvenciones, y Pensiones y Jubilaciones	5,000,000.00	0.00	5,000,000.00	5,000,000.00	5,000,000.00	0.00
Ingresos Derivados de Financiamientos	0.00	0.00	0.00	0.00	0.00	0.00
Total:	76,102,590.28	120,999.00	76,223,589.28	62,982,148.41	62,982,148.41	
				Ingresos excedentes		(13,120,441.87)

Estado Analítico de Ingresos Por Fuente de Financiamiento	Ingreso					Diferencia
	Estimado	Ampliaciones y Reducciones	Modificado	Devengado	Recaudado	
	(1)	(2)	(3= 1 + 2)	(4)	(5)	(6= 5 - 1)
Ingresos del Poder Ejecutivo Federal o Estatal y de los Municipios	**0.00**	**0.00**	**0.00**	**0.00**	**0.00**	**0.00**
Impuestos	0.00	0.00	0.00	0.00	0.00	0.00
Cuotas y Aportaciones de Seguridad Social	0.00	0.00	0.00	0.00	0.00	0.00
Contribuciones de Mejoras	0.00	0.00	0.00	0.00	0.00	0.00
Derechos	0.00	0.00	0.00	0.00	0.00	0.00
Productos	0.00	0.00	0.00	0.00	0.00	0.00
Aprovechamientos	0.00	0.00	0.00	0.00	0.00	0.00
Participaciones, Aportaciones, Convenios, Incentivos Derivados de la Colaboración Fiscal y Fondos Distintos de Aportaciones	0.00	0.00	0.00	0.00	0.00	0.00
Transferencias, Asignaciones, Subsidios y Subvenciones, y Pensiones y Jubilaciones	0.00	0.00	0.00	0.00	0.00	0.00
Ingresos de los Entes Públicos de los Poderes Legislativo y Judicial, de los Órganos Autónomos y del Sector Paraestatal o Paramunicipal, así como de las Empresas Productivas del Estado	76,102,590.28	120,999.00	76,223,589.28	62,982,148.41	62,982,148.41	(13,120,441.87)
Cuotas y Aportaciones de Seguridad Social	0.00	0.00	0.00	0.00	0.00	0.00
Productos	34,329,399.17	0.00	34,329,399.17	30,232,708.72	30,232,708.72	(4,096,690.45)
Ingresos por Venta de Bienes, Prestación de Servicios y Otros Ingresos	36,773,191.11	120,999.00	36,894,190.11	27,749,439.69	27,749,439.69	(9,023,751.42)
Transferencias, Asignaciones, Subsidios y Subvenciones, y Pensiones y Jubilaciones	5,000,000.00	0.00	5,000,000.00	5,000,000.00	5,000,000.00	0.00
Ingresos Derivados de Financiamientos	0.00	0.00	0.00	0.00	0.00	0.00
Ingresos Derivados de Financiamientos	0.00	0.00	0.00	0.00	0.00	0.00
Total	76,102,590.28	120,999.00	76,223,589.28	62,982,148.41	62,982,148.41	
				Ingresos excedentes		(13,120,441.87)

ELABORÓ

C.P. RUBÉN S. ACEVEDO ZAPATA
JEFE DEPTO, DE CONTABILIDAD

REVISÓ

C.P. SUSANA C. CASTRO AZAR
DIRECTOR FINANCIERO

AUTORIZÓ

LICDA. JACQUELINE DE F. MAURY HERNÁNDEZ
DIRECTORA

07/02/2024 16:20:53

1 Incluye intereses que generan las cuentas bancarias de los entes públicos en productos.
2 Incluye donativos en efectivo del Poder Ejecutivo, entre otros aprovechamientos.
3 Se refiere a los ingresos propios obtenidos por los Poderes Legislativo y Judicial, los Órganos Autónomos y las entidades de la administración pública paraestatal y paramunicipal, por sus actividades diversas no inherentes a su operación que generan recursos y que no sean ingresos por venta de bienes o prestación de servicios, tales como donativos en efectivo, entre otros.

CUENTA PÚBLICA 2023
Estado Analítico del Ejercicio del Presupuesto de Egresos
Clasificación Administrativa
Del 1o. de enero al 31 de diciembre de 2023
(Cifras en Pesos)

ENTE PÚBLICO: FONDO CAMPECHE

Concepto	Egresos					Subejercicio
	Aprobado	Ampliaciones/ (Reducciones)	Modificado	Devengado	Pagado	
	1	2	3 = (1 + 2)	4	5	6 = (3 - 4)
[01]DIRECCIÓN GENERAL	76,102,590.28	(30,209,831.03)	45,892,759.25	45,892,759.25	45,650,636.83	0.00
Total del Gasto	76,102,590.28	(30,209,831.03)	45,892,759.25	45,892,759.25	45,650,636.83	0.00

ELABORÓ

L.C. JOSÉ DEL C. KU QUEJ
JEFE DE DEPARTAMENTO

REVISÓ

LIC. MARITZA DE LOS A. CÚ EUÁN
DIRECTORA DE ADMINISTRACIÓN

AUTORIZÓ

LICDA. JACQUELINE DE F. MAURY HERNÁNDEZ
DIRECTORA

07/02/2024 04:21:09 p. m.

CUENTA PÚBLICA 2023
Estado Analítico del Ejercicio del Presupuesto de Egresos
Clasificación Económica (por Tipo de Gasto)
Del 1o. de enero al 31 de diciembre de 2023
(Cifras en Pesos)

ENTE PÚBLICO: FONDO CAMPECHE

Concepto	Egresos					Subejercicio
	Aprobado	Ampliaciones/ (Reducciones)	Modificado	Devengado	Pagado	
	1	2	3 = (1+2)	4	5	6 = (3-4)
Gasto Corriente	18,392,590.28	(3,919,577.84)	14,473,012.44	14,473,012.44	14,230,890.02	0.00
Gasto de Capital	57,710,000.00	(26,290,253.19)	31,419,746.81	31,419,746.81	31,419,746.81	0.00
Amortización de la Deuda y Disminución de Pasivos	0.00	0.00	0.00	0.00	0.00	0.00
Pensiones y Jubilaciones	0.00	0.00	0.00	0.00	0.00	0.00
Participaciones	0.00	0.00	0.00	0.00	0.00	0.00
Total del Gasto	**76,102,590.28**	**(30,209,831.03)**	**45,892,759.25**	**45,892,759.25**	**45,650,636.83**	**0.00**

ELABORÓ

L.C. JOSÉ DEL C. KU QUEJ
JEFE DE DEPARTAMENTO

REVISO

LIC. MARITZA DE LOS A. CÚ EUÁN
DIRECTORA DE ADMINISTRACIÓN

AUTORIZÓ

LICDA. JACQUELINE DE F. MAURY HERNÁNDEZ
DIRECTORA

07/02/2024 04:21:16 p. m.

CUENTA PÚBLICA 2023
Estado Analítico del Ejercicio del Presupuesto de Egresos
Clasificación por Objeto del Gasto (Capitulo y Concepto)
Del 1o. de enero al 31 de diciembre de 2023
(Cifras en Pesos)

ENTE PÚBLICO: FONDO CAMPECHE

Concepto	Egresos					Subejercicio
	Aprobado	Ampliaciones/ (Reducciones)	Modificado	Devengado	Pagado	
	1	2	3 = (1+2)	4	5	6 = (3-4)
Equipo de Defensa y Seguridad	0.00	0.00	0.00	0.00	0.00	0.00
Maquinaria, Otros Equipos y Herramientas	50,000.00	(50,000.00)	0.00	0.00	0.00	0.00
Activos Biológicos	0.00	0.00	0.00	0.00	0.00	0.00
Bienes Inmuebles	0.00	0.00	0.00	0.00	0.00	0.00
Activos Intangibles	30,000.00	(30,000.00)	0.00	0.00	0.00	0.00
Inversión Pública	**0.00**	**0.00**	**0.00**	**0.00**	**0.00**	**0.00**
Obra Pública en Bienes de Dominio Público	0.00	0.00	0.00	0.00	0.00	0.00
Obra Pública en Bienes Propios	0.00	0.00	0.00	0.00	0.00	0.00
Proyectos Productivos y Acciones de Fomento	0.00	0.00	0.00	0.00	0.00	0.00
Inversiones Financieras y Otras Provisiones	**57,450,000.00**	**(26,066,692.98)**	**31,383,307.02**	**31,383,307.02**	**31,383,307.02**	**0.00**
Inversiones Para el Fomento de Actividades Productivas.	0.00	0.00	0.00	0.00	0.00	0.00
Acciones y Participaciones de Capital	0.00	0.00	0.00	0.00	0.00	0.00
Compra de Títulos y Valores	27,450,000.00	(11,620,692.98)	15,829,307.02	15,829,307.02	15,829,307.02	0.00
Concesión de Préstamos	30,000,000.00	(14,446,000.00)	15,554,000.00	15,554,000.00	15,554,000.00	0.00
Inversiones en Fideicomisos, Mandatos y Otros Análogos	0.00	0.00	0.00	0.00	0.00	0.00
Otras Inversiones Financieras	0.00	0.00	0.00	0.00	0.00	0.00
Provisiones para Contingencias y Otras Erogaciones Especiales	0.00	0.00	0.00	0.00	0.00	0.00
Participaciones y Aportaciones	**0.00**	**0.00**	**0.00**	**0.00**	**0.00**	**0.00**
Participaciones	0.00	0.00	0.00	0.00	0.00	0.00
Aportaciones	0.00	0.00	0.00	0.00	0.00	0.00
Convenios	0.00	0.00	0.00	0.00	0.00	0.00
Deuda Pública	**0.00**	**0.00**	**0.00**	**0.00**	**0.00**	**0.00**
Amortización de la Deuda Pública	0.00	0.00	0.00	0.00	0.00	0.00
Intereses de la Deuda Pública	0.00	0.00	0.00	0.00	0.00	0.00
Comisiones de la Deuda Pública	0.00	0.00	0.00	0.00	0.00	0.00
Gastos de la Deuda Pública	0.00	0.00	0.00	0.00	0.00	0.00
Costo por Coberturas	0.00	0.00	0.00	0.00	0.00	0.00
Apoyos Financieros	0.00	0.00	0.00	0.00	0.00	0.00
Adeudos de Ejercicios Fiscales Anteriores (Adefas)	0.00	0.00	0.00	0.00	0.00	0.00
Total del Gasto	**76,102,590.28**	**(30,209,831.03)**	**45,892,759.25**	**45,892,759.25**	**45,650,636.83**	**0.00**

ELABORÓ

LIC. JOSÉ DEL C. KU QUEJ
JEFE DE DEPARTAMENTO

REVISÓ

LIC MARITZA DE LOS A. CÚ EUAN
DIRECTORA DE ADMINISTRACIÓN

AUTORIZÓ

LICDA. JACQUELINE DE F. MAURY HERNÁNDEZ
DIRECTORA

07/02/2024 04:21:24 p. m.

CUENTA PÚBLICA 2023
Clasificación Funcional (Finalidad y Función)
Del 1o. de enero al 31 de diciembre de 2023
(Cifras en Pesos)

ENTE PÚBLICO: FONDO CAMPECHE

Concepto	Egresos					Subejercicio
	Aprobado	Ampliaciones/ (Reducciones)	Modificado	Devengado	Pagado	
	1	2	3 = (1 + 2)	4	5	6 = (3 - 4)
Gobierno	**0.00**	**0.00**	**0.00**	**0.00**	**0.00**	**0.00**
Legislación	0.00	0.00	0.00	0.00	0.00	0.00
Justicia	0.00	0.00	0.00	0.00	0.00	0.00
Coordinación de la Política de Gobierno	0.00	0.00	0.00	0.00	0.00	0.00
Relaciones Exteriores	0.00	0.00	0.00	0.00	0.00	0.00
Asuntos Financieros y Hacendarios	0.00	0.00	0.00	0.00	0.00	0.00
Seguridad Nacional	0.00	0.00	0.00	0.00	0.00	0.00
Asuntos de Orden Público y de Seguridad Interior	0.00	0.00	0.00	0.00	0.00	0.00
Otros Servicios Generales	0.00	0.00	0.00	0.00	0.00	0.00
Desarrollo Social	**0.00**	**0.00**	**0.00**	**0.00**	**0.00**	**0.00**
Protección Ambiental	0.00	0.00	0.00	0.00	0.00	0.00
Vivienda y Servicios a la Comunidad	0.00	0.00	0.00	0.00	0.00	0.00
Salud	0.00	0.00	0.00	0.00	0.00	0.00
Recreación, Cultura y Otras Manifestaciones Sociales	0.00	0.00	0.00	0.00	0.00	0.00
Educación	0.00	0.00	0.00	0.00	0.00	0.00
Protección Social	0.00	0.00	0.00	0.00	0.00	0.00
Otros Asuntos Sociales	0.00	0.00	0.00	0.00	0.00	0.00
Desarrollo Económico	**76,102,590.28**	**(30,209,831.03)**	**45,892,759.25**	**45,892,759.25**	**45,650,636.83**	**0.00**
Asuntos Económicos, Comerciales y Laborales en General	0.00	0.00	0.00	0.00	0.00	0.00
Agropecuaria, Silvicultura, Pesca y Caza	0.00	0.00	0.00	0.00	0.00	0.00
Combustibles y Energía	0.00	0.00	0.00	0.00	0.00	0.00
Minería, Manufacturas y Construcción	0.00	0.00	0.00	0.00	0.00	0.00
Transporte	0.00	0.00	0.00	0.00	0.00	0.00
Comunicaciones	0.00	0.00	0.00	0.00	0.00	0.00
Turismo	0.00	0.00	0.00	0.00	0.00	0.00
Ciencia, Tecnología e Innovación	0.00	0.00	0.00	0.00	0.00	0.00
Otras Industrias y Otros Asuntos Económicos	76,102,590.28	(30,209,831.03)	45,892,759.25	45,892,759.25	45,650,636.83	0.00
Otras no Clasificadas en Funciones Anteriores	**0.00**	**0.00**	**0.00**	**0.00**	**0.00**	**0.00**
Transacciones de la Deuda Pública / Costo Financiero de la Deuda	0.00	0.00	0.00	0.00	0.00	0.00
Transferencias, Participaciones y Aportaciones entre Diferentes Niveles y Órdenes de Gobierno	0.00	0.00	0.00	0.00	0.00	0.00
Saneamiento del Sistema Financiero	0.00	0.00	0.00	0.00	0.00	0.00
Adeudos de Ejercicios Fiscales Anteriores	0.00	0.00	0.00	0.00	0.00	0.00
Total del Gasto	**76,102,590.28**	**(30,209,831.03)**	**45,892,759.25**	**45,892,759.25**	**45,650,636.83**	**0.00**

ELABORÓ

L.C. JOSÉ DEL C, KU QUEJ
JEFE DE DEPARTAMENTO

REVISÓ

LIC. MARITZA DE LOS A. CÚ EUÁN
DIRECTORA DE ADMINISTRACIÓN

AUTORIZÓ

LICDA. JACQUELINE DE F. AMURY HERNÁNDEZ
DIRECTORA

07/02/2024 04:21:35 p. m.

CUENTA PÚBLICA 2023
Endeudamiento Neto
Del 1o. de enero al 31 de diciembre de 2023
(Cifras en Pesos)

ENTE PÚBLICO: FONDO CAMPECHE

Identificación de Crédito o Instrumento	Colocación	Amortización	Endeudamiento Neto
	A	B	C = A - B
Creditos Bancarios			
NO APLICA	0.00	0.00	0.00
Total Créditos Bancarios	**0.00**	**0.00**	**0.00**
Otros Instrumentos de Deuda			
Total Otros Instrumentos de Deuda			
TOTAL	**0.00**	**0.00**	**0.00**

ELABORÓ

L.C. ARINDA G. CAJUN PUC
COORDINADOR DE TESORERÍA

REVISÓ

C.P. SUSANA C. CASTRO AZAR
DIRECTOR FINANCIERO

AUTORIZÓ

LICDA. JACQUELINE DE F. MAURY HERNÁNDEZ
DIRECTORA

07/02/2024 04:21:46 p. m.

CUENTA PÚBLICA 2023
Intereses de la Deuda
Del 1o. de enero al 31 de diciembre de 2023
(Cifras en Pesos)

ENTE PÚBLICO: FONDO CAMPECHE

Identificación de Crédito o Instrumento	Devengado	Pagado
Créditos Bancarios		
NO APLICA	0.00	0.00
Total Créditos Bancarios:	**0.00**	**0.00**
Otros Instrumentos de Deuda		
Total Otros Instrumentos de Deuda:		
TOTAL:	**0.00**	**0.00**

ELABORÓ	REVISÓ	AUTORIZÓ
L.C. ARINDA CAJUN PUC	C.P. SUSANA C. CASTRO AZAR	LICDA. JACQUELINE DE F. MAURY HERNÁNDEZ
COORDINADOR DE TESORERÍA	DIRECTOR FINANCIERO	DIRECTORA

CUENTA PÚBLICA 2023
ENTE PÚBLICO: FONDO CAMPECHE
Flujo de Fondos
Del 1o. de enero al 31 de diciembre de 2023

Concepto	Estimado / Aprobado	Devengado	Recaudado / Pagado
Rubros de Ingresos	**76,102,590.28**	**62,982,148.41**	**62,982,148.41**
Impuestos	0.00	0.00	0.00
Cuotas y Aportaciones de Seguridad Social	0.00	0.00	0.00
Contribuciones de Mejoras	0.00	0.00	0.00
Derechos	0.00	0.00	0.00
Productos	34,329,399.17	30,232,708.72	30,232,708.72
Aprovechamientos	0.00	0.00	0.00
Ingresos por Venta de Bienes, Prestación de Servicios y Otros Ingresos	36,773,191.11	27,749,439.69	27,749,439.69
Participaciones, Aportaciones, Convenios, Incentivos Derivados de la Colaboración Fiscal y Fondos Distintos de Aportaciones	0.00	0.00	0.00
Transferencias, Asignaciones, Subsidios y Subvenciones, y Pensiones y Jubilaciones	5,000,000.00	5,000,000.00	5,000,000.00
Ingresos Derivados de Financiamientos	0.00	0.00	0.00
Capítulos de Gasto	**76,102,590.28**	**45,892,759.25**	**45,650,636.83**
Servicios Personales	10,041,790.28	8,546,627.98	8,352,739.56
Materiales y Suministros	1,411,000.00	741,866.57	741,866.57
Servicios Generales	6,924,800.00	5,184,517.89	5,136,283.89
Transferencias, Asignaciones, Subsidios y Otras Ayudas	15,000.00	0.00	0.00
Bienes Muebles, Inmuebles e Intangibles	260,000.00	36,439.79	36,439.79
Inversión Pública	0.00	0.00	0.00
Inversiones Financieras y Otras Provisiones	57,450,000.00	31,383,307.02	31,383,307.02
Participaciones y Aportaciones	0.00	0.00	0.00
Deuda Pública	0.00	0.00	0.00
Total de las operaciones	**0.00**	**17,089,389.16**	**17,331,511.58**

ELABORÓ

C.P. RUBÉN S. ACEVEDO ZAPATA
JEFE DE DEPARTAMENTO CONTABILIDAD

REVISÓ

C.P. SUSANA C. CASTRO AZAR
DIRECTOR FINANCIERO

AUTORIZÓ

LICDA. JACQUELINE DE F. MAURY HERNÁNDEZ
DIRECTORA

CUENTA PÚBLICA 2023
Indicadores de Postura Fiscal
Del 1o. de enero al 31 de diciembre de 2023
(Cifras en Pesos)

ENTE PÚBLICO: FONDO CAMPECHE

Concepto	Estimado/Aprobado	Devengado	Recaudado/Pagado [3]
I. Ingresos Presupuestarios (I=1+2)	76,102,590.28	62,982,148.41	62,982,148.41
1. Ingresos del Gobierno de la Entidad Federativa [1]	0.00	0.00	0.00
2. Ingresos del Sector Paraestatal [1]	76,102,590.28	62,982,148.41	62,982,148.41
II. Egresos Presupuestarios (II=3+4)	76,102,590.28	45,892,759.25	45,650,636.83
3. Egresos del Gobierno de la Federativa [2]	0.00	0.00	0.00
4. Egresos del Sector Paraestatal [2]	76,102,590.28	45,892,759.25	45,650,636.83
III. Balance Presupuestario (Superávit o Déficit) (III=I - II)	0.00	17,089,389.16	17,331,511.58

Concepto	Estimado/Aprobado	Devengado	Recaudado/Pagado [3]
III. Balance presupuestario (Superávit o Déficit)	0.00	17,089,389.16	17,331,511.58
IV. Intereses, Comisiones y Gastos de la Deuda	0.00	0.00	0.00
V. Balance Primario (Superávit o Déficit) (V= III + IV)	0.00	17,089,389.16	17,331,511.58

Concepto	Estimado/Aprobado	Devengado	Recaudado/Pagado [3]
A. Financiamiento	0.00	0.00	0.00
B. Amortización de la deuda	0.00	0.00	0.00
C. Financiamiento Neto	0.00	0.00	0.00

1. Los Ingresos que se presentan son los ingresos presupuestarios totales sin incluir los ingresos por financiamientos. Los Ingresos del Gobierno de la Entidad Federativa corresponden a los del Poder Ejecutivo, Legislativo Judicial y Autónomos

2. Los egresos que se presentan son los egresos presupuestarios totales sin incluir los egresos por amortización. Los egresos del Gobierno de la Entidad Federativa corresponden a los del Poder Ejecutivo, Legislativo, Judicial y Órganos Autónomos

3. Para Ingresos se reportan los ingresos recaudados; para egresos se reportan los egresos pagados

ELABORÓ	REVISÓ	AUTORIZÓ
C.P. RUBÉN S. ACEVEDO ZAPATA	C.P. SUSANA C. CASTRO AZAR	LICDA. JACQUELINE DE F. MAURY HERNÁNDEZ
JEFE DEPTO DE CONTABILIDAD	DIRECTOR FINANCIERO	DIRECTORA

CUENTA PÚBLICA 2023
Gasto por Categoría Programática
Del 1o. de enero al 31 de diciembre de 2023
(Cifras en Pesos)

ENTE PÚBLICO: FONDO CAMPECHE

Concepto	Egresos					
	Aprobado 1	Ampliaciones/ (Reducciones) 2	Modificado 3 = (1 + 2)	Devengado 4	Pagado 5	Subejercicio 6 = (3 - 4)
Programas	76,102,590.28	(30,209,831.03)	45,892,759.25	45,892,759.25	45,650,636.83	0.00
Subsidios: Sector Social y Privado o Entidades Federativas y Municipios	0.00	0.00	0.00	0.00	0.00	0.00
Sujetos a Reglas de Operación	0.00	0.00	0.00	0.00	0.00	0.00
Otros Subsidios	0.00	0.00	0.00	0.00	0.00	0.00
Desempeño de la Funciones	76,102,590.28	(30,209,831.03)	45,892,759.25	45,892,759.25	45,650,636.83	0.00
Prestación de Servicios Públicos	0.00	0.00	0.00	0.00	0.00	0.00
Provisión de Bienes Públicos	0.00	0.00	0.00	0.00	0.00	0.00
Planeación, seguimiento y evaluación de políticas públicas	0.00	0.00	0.00	0.00	0.00	0.00
Promoción y fomento	76,102,590.28	(30,209,831.03)	45,892,759.25	45,892,759.25	45,650,636.83	0.00
Regulación y supervisión	0.00	0.00	0.00	0.00	0.00	0.00
Funciones de las Fuerzas Armadas (Únicamente Gobierno Federal)	0.00	0.00	0.00	0.00	0.00	0.00
Específicos	0.00	0.00	0.00	0.00	0.00	0.00
Proyectos de Inversión	0.00	0.00	0.00	0.00	0.00	0.00
Administrativos y de Apoyo	0.00	0.00	0.00	0.00	0.00	0.00
Apoyo al proceso presupuestario y para mejorar la eficiencia Institucional	0.00	0.00	0.00	0.00	0.00	0.00
Apoyo a la función pública y al mejoramiento de la función	0.00	0.00	0.00	0.00	0.00	0.00
Operaciones Ajenas	0.00	0.00	0.00	0.00	0.00	0.00
Compromisos	0.00	0.00	0.00	0.00	0.00	0.00
Obligaciones de Cumplimiento de resolución jurisdiccional	0.00	0.00	0.00	0.00	0.00	0.00
Desastres Naturales	0.00	0.00	0.00	0.00	0.00	0.00
Obligaciones	0.00	0.00	0.00	0.00	0.00	0.00
Pensiones y Jubilaciones	0.00	0.00	0.00	0.00	0.00	0.00
Aportaciones a la seguridad social	0.00	0.00	0.00	0.00	0.00	0.00
Aportaciones a fondos de estabilización	0.00	0.00	0.00	0.00	0.00	0.00
Aportaciones a fondos de inversión y reestructura de pensiones	0.00	0.00	0.00	0.00	0.00	0.00
Programas de Gasto Federalizado (Gobierno Federal)	0.00	0.00	0.00	0.00	0.00	0.00
Gasto Federalizado	0.00	0.00	0.00	0.00	0.00	0.00
Participaciones a entidades federativas y municipios	0.00	0.00	0.00	0.00	0.00	0.00
Costo financiero, deuda o apoyos a deudores y ahorradores de la banca	0.00	0.00	0.00	0.00	0.00	0.00
Adeudos de ejercicios fiscales anteriores	0.00	0.00	0.00	0.00	0.00	0.00
Total Del Gasto	76,102,590.28	(30,209,831.03)	45,892,759.25	45,892,759.25	45,650,636.83	0.00

ELABORÓ

C.P. RUBÉN S. ACEVEDO ZAPATA
JEFE DEPTO. CONTABILIDAD

REVISÓ

C.P. SUSANA C. CASTRO AZAR
DIRECTOR FINANCIERO

AUTORIZÓ

LICDA. JACQUELINE DE F. MAURY HERNÁNDEZ
DIRECTORA

GOBIERNO DE TODOS

FOCAM
GOBIERNO DEL ESTADO DE CAMPECHE

FONDO CAMPECHE

Informe sobre programas y proyectos de inversión del 1 de enero al 31 de diciembre de 2023.

De acuerdo con los lineamientos establecidos vigentes se informa que el Fideicomiso Fondo Campeche por el período del 1 de enero al 31 de diciembre de 2023 no generó programas y proyectos de inversión.

Bajo protesta de decir verdad declaramos que los Estados Financieros y sus Notas son razonablemente correctos y responsabilidad del emisor.

Atentamente

L.I. JACQUELINE DE F. MAURY HERNÁNDEZ
Directora

GOBIERNO DEL ESTADO DE CAMPECHE
SECRETARÍA DE LA CONTRALORÍA
Presupuesto de Egresos 2023
Evaluación del Presupuesto Basado en Resultados (PbR)
Resultado de los Indicadores Estratégicos y de Gestión

Trimestre: Octubre - Diciembre

CAMPECHE
GOBIERNO DE TODOS

DATOS DEL PROGRAMA

Ramo Administrativo: 25 Fideicomisos Públicos

Denominación del Programa: 021 Programa de Vinculación Laboral, Desarrollo sostenible de las MIPYMES y Fortalecimiento de la Capacidad Productiva de las Empresas del Estado

						Meta Programada del Trimestre			Resultado Alcanzado del Trimestre					Resultado Acumulado al Trimestre
Orden	Objetivo	Nombre del Indicador	Fórmula	Tip/Dim/Fre	U. de M.	Variable 1	Variable 2	Meta	Variable 1	Variable 2	Resultado	Unidad Responsable del Programa	Causas de desviación	Resultado
C1231	Acciones para facilitar el acceso al crédito público y privado	1034 Tasa de variación de créditos directos otorgados	(Total de créditos directos otorgados en el año T / Total de créditos directos otorgados en el año T-1) x100	GESTION/Eficacia/Anual	433 Por ciento	700.00	636.00	10.00	100.00	700.00	-85.71	Dirección General		-34.42
C1231.A1248	Otorgar créditos a los sectores productivos	1114 Porcentaje del monto de créditos directos otorgados a MIPyMES y productores primarios	(Monto total de créditos directos otorgados / Monto total de créditos directos programados a entregar) x100	GESTION/Eficacia/Trimestral	433 Por ciento	5,525,640.00	5,525,640.00	100.00	5,559,625.00	5,525,640.00	100.61	Dirección General		102.67
C1231.A1252	Otorgar créditos a los sectores productivos	1113 Porcentaje del monto de créditos inducidos con financiamiento a intermediarios financieros bancarios y no bancarios	(Monto total de financiamiento proporcionado / Monto total de financiamiento programado) x100	GESTION/Eficacia/Trimestral	433 Por ciento	7,500,000.00	7,500,000.00	100.00	0.00	7,500,000.00	0.00	Dirección General		40.17
C1231.A1257	Otorgar créditos a los sectores productivos	1115 Porcentaje de acciones de concertación realizadas con aliados estratégicos	(Total de acciones de concertación realizadas / Total de acciones de concertación programadas) x100	GESTION/Eficacia/Trimestral	433 Por ciento	58.00	58.00	100.00	102.00	58.00	175.86	Dirección General		155.77
C1239	Acciones para facilitar el acceso al crédito público y privado	1033 Tasa de variación de créditos inducidos otorgados	(Total de créditos inducidos otorgados en el año T / Total de créditos inducidos otorgados en el año T-1) x100	GESTION/Eficacia/Anual	433 Por ciento	700.00	693.00	1.00	0.00	700.00	-100.00	Dirección General		-36.57
C1245	Educación financiera impartida	1035 Tasa de variación de personas beneficiadas con acciones de educación financiera	(Total de personas beneficiadas con acciones de educación financiera en el año T / Total de personas beneficiadas con acciones de educación financiera en el año T-1) x100	GESTION/Eficacia/Anual	433 Por ciento	5,975.00	5,743.00	4.00	449.00	5,975.00	-92.48	Dirección General		33.42
C1245.A1262	Capacitaciones en materia de educación financiera	1112 Porcentaje de actividades de capacitación en materia de educación financiera	(Total de actividades de capacitación en materia de educación financiera realizadas / Total de actividades de capacitación programadas en materia de educación financiera) x 100	GESTION/Eficacia/Trimestral	433 Por ciento	100.00	100.00	100.00	54.00	100.00	54.00	Dirección General		117.07
C765.A1268	Acciones para el fomento de la igualdad sustantiva (BANCAMPECHE)	1111 Porcentaje de créditos otorgados a mujeres	(Total de créditos otorgados a mujeres / Total de créditos programados a otorgar) x100	GESTION/Eficacia/Trimestral	433 Por ciento	50.00	50.00	100.00	27.00	50.00	54.00	Dirección General		63.91
C765.A1271	Acciones para el fomento de la Inclusión financiera de personas con discapacidad	1094 Porcentaje de acciones realizadas para el fomento de la inclusión financiera de personas con discapacidad	(Total de acciones realizadas para el fomento de la inclusión financiera de personas con discapacidad / Total de acciones programadas para el fomento de la inclusión financiera de personas con discapacidad) x100	GESTION/Eficacia/Trimestral	433 Por ciento	2.00	2.00	100.00	1.00	2.00	50.00	Dirección General		53.33

GOBIERNO DEL ESTADO DE CAMPECHE
SECRETARÍA DE LA CONTRALORÍA
Presupuesto de Egresos 2023
Evaluación del Presupuesto Basado en Resultados (PbR)
Resultado de los Indicadores Estratégicos y de Gestión

Trimestre: Octubre - Diciembre

CAMPECHE
GOBIERNO DE TODOS

LIC. ALBERTO CHIN CAHUICH
JEFE DE DEPTO. SEGUIMIENTO INSTITUCIONAL
Enlace Responsable

LIC. JACQUELINE DE FATIMA MAURY HERNANDEZ
DIRECTORA GENERAL
Titular del Organismo Centralizado o Entidad Paraestatal

PODER EJECUTIVO DEL ESTADO DE CAMPECHE

SECRETARÍA DE ADMINISTRACIÓN Y FINANZAS

REPORTE DE AVANCE FÍSICO-FINANCIERO POR PROGRAMA PRESUPUESTARIO

AVANCE DE METAS POR ACTIVIDAD

EJERCICIO 2023

CAMPECHE
GOBIERNO DE TODOS

RAMO:	25 Fideicomisos Públicos	**TRIMESTRE:**	Octubre - Diciembre

ESTRUCTURA PROGRAMATICA		ALINEACIÓN PED	
PROGRAMA PRESUPUESTARIO:	021 Programa de Vinculación Laboral, Desarrollo sostenible de las MIPYMES y Fortalecimiento de la Capacidad Productiva de las Empresas del Estado	**MISIÓN:**	4 Desarrollo Económico con Visión al Futuro

OPERATIVO:	X	**INFRAESTRUCTURA:**		**ESTRATÉGICO:**		**INSTITUCIONAL:**	

MONTO DEL ORIGEN DE LOS RECURSOS: FONDO Y FUENTE DE FINANCIAMIENTO			
ESTATAL:	$16,166,000.00	**FEDERAL:**	$0.00

AVANCE FINANCIERO (COMPORTAMIENTO DEL AVANCE DE LAS METAS POR ACTIVIDAD)

COMPONENTE	INFORMACIÓN GENERAL		UNIDAD DE MEDIDA	META ANUAL			META TRIMESTRAL				META ACUM. AL TRIMESTRE ALCANZADA	AVANCE ACUM. AL TRIMESTRE ALCANZADA / ANUAL MODIFICADO
	ACTIVIDAD	UNIDAD PRESUPUESTAL		PROGRAMADA	MODIFICADA	ACUMULABLE	PROGRAMADA	MODIFICADA	ALCANZADA	DESVIACIÓN		
0142 Acciones para facilitar el acceso al crédito público y privado												
	0430 Act. del Comp. 0142 Acciones para facilitar el acceso al crédito público y privado del Pp 021 Programa de Vinculación Laboral, Desarrollo sostenible de las MIPYMES y Fortalecimiento de la Capacidad Productiva de las Empresas del Estado para Fondo Campeche											
		01 Fideicomiso Fondo Campeche										
			168 Crédito	1170.00	1170.00	Sí	244.00	244.00	73.00	-171.00	755.00	64.53 %
0143 Educación financiera impartida												
	0431 Act. del Comp. 0143 Educación financiera impartida del Pp 021 Programa de Vinculación Laboral, Desarrollo sostenible de las MIPYMES y Fortalecimiento de la Capacidad Productiva de las Empresas del Estado para Fondo Campeche											
		01 Fideicomiso Fondo Campeche										
			101 Capacitación	410.00	410.00	Sí	100.00	100.00	54.00	-46.00	480.00	117.07 %
0137 Acciones realizadas para impulsar el desarrollo económico sostenible												
TOTALES				1580.00	1580.00		344.00	344.00	127.00	-217.00	1235.00	78.16 %

Coordinador Administrativo
LIC. ALBERTO CHIN CAHUICH

Titular del Organismo Centralizado o Entidad Paraestatal
LIC. JACQUELINE DE FATIMA MAURY HERNANDEZ

PODER EJECUTIVO DEL ESTADO DE CAMPECHE
SECRETARÍA DE ADMINISTRACIÓN Y FINANZAS
REPORTE DE AVANCE FÍSICO-FINANCIERO POR PROGRAMA PRESUPUESTARIO
AVANCE DE GASTO POR ACTIVIDAD
EJERCICIO 2023

CAMPECHE
GOBIERNO DE TODOS

RAMO:	25 Fideicomisos Públicos	**TRIMESTRE:**	Octubre - Diciembre

ESTRUCTURA PROGRAMATICA		ALINEACIÓN PED	
PROGRAMA PRESUPUESTARIO:	021 Programa de Vinculación Laboral, Desarrollo sostenible de las MIPYMES y Fortalecimiento de la Capacidad Productiva de las Empresas del Estado	**MISIÓN:**	4 Desarrollo Económico con Visión al Futuro

OPERATIVO:	X	**INFRAESTRUCTURA:**		**ESTRATÉGICO:**		**INSTITUCIONAL:**	

MONTO DEL ORIGEN DE LOS RECURSOS, FONDO Y FUENTE DE FINANCIAMIENTO			
ESTATAL:	$16,166,000.00	**FEDERAL:**	$0.00

AVANCE FINANCIERO (COMPORTAMIENTO DEL AVANCE DEL GASTO POR ACTIVIDAD)

COMPONENTE	INFORMACIÓN GENERAL		COSTO ANUAL		COSTO TRIMESTRAL							EJERCIDO ACUM. AL TRIMESTRE	AVANCE ACUM. AL TRIMESTRE EJERCIDO / MODIFICADO ANUAL	AVANCE ACUM. AL TRIMESTRE EJERCIDO / MODIFICADO ANUAL
	UNIDAD PRESUPUESTAL	ACTIVIDAD	APROBADO	MODIFICADO	APROBADO	MODIFICADO	COMPROMETIDO	DEVENGADO	EJERCIDO	PAGADO	DESVIACIÓN			
			$900,000.00	$900,000.00	$60,000.00	$60,000.00	$317,721.00	$317,721.00	$317,721.00	$317,721.00	$257,721.00	$900,000.00	100.00 %	100.00 %

TOTALES	**$16,166,000.00**	**$16,166,000.00**	**$3,000,000.00**	**$3,000,000.00**	**$5,877,346.00**	**$ 5,877,346.00**	**$5,877,346.00**	**$5,877,346.00**	**$2,877,346.00**	**$41,386,825.00**	**256.01 %**	**256.01 %**

Coordinador Administrativo
LIC. ALBERTO CHIN CAHUICH

Titular del Organismo Centralizado o Entidad Paraestatal
LIC. JACQUELINE DE FATIMA MAURY HERNANDEZ

PODER EJECUTIVO DEL ESTADO DE CAMPECHE
SECRETARÍA DE ADMINISTRACIÓN Y FINANZAS
REPORTE DE AVANCE FÍSICO-FINANCIERO POR PROGRAMA PRESUPUESTARIO
AVANCE POR CAPÍTULO DE GASTO
EJERCICIO 2023

CAMPECHE
GOBIERNO DE TODOS

RAMO:	25 Fideicomisos Públicos	**TRIMESTRE:**	Octubre - Diciembre

ESTRUCTURA PROGRAMATICA		ALINEACIÓN PED	
PROGRAMA PRESUPUESTARIO:	021 Programa de Vinculación Laboral, Desarrollo sostenible de las MIPYMES y Fortalecimiento de la Capacidad Productiva de las Empresas del Estado	**MISIÓN:**	4 Desarrollo Económico con Visión al Futuro

OPERATIVO:	X	**INFRAESTRUCTURA:**		**ESTRATÉGICO:**		**INSTITUCIONAL:**	

MONTO DEL ORIGEN DE LOS RECURSOS. FONDO Y FUENTE DE FINANCIAMIENTO			
ESTATAL:	$16,166,000.00	**FEDERAL:**	$0.00

COMPORTAMIENTO DEL EJERCICIO DEL GASTO POR CAPITULO

CAPITULO DEL GASTO	COSTO ANUAL		COSTO TRIMESTRAL							EJERCIDO ACUM. AL TRIMESTRE	AVANCE ACUM. AL TRIMESTRE EJERCIDO/ANUAL	AVANCE ACUM. AL TRIMESTRE EJERCIDO/MODIFICADO ANUAL
	APROBADO	MODIFICADO	APROBADO	MODIFICADO	COMPROMETIDO	DEVENGADO	EJERCIDO	PAGADO	DESVIACIÓN			
4000	$16,166,000.00	$16,166,000.00	$3,000,000.00	$3,000,000.00	$5,877,346.00	$5,877,346.00	$5,877,346.00	$5,877,346.00	$2,877,346.00	$41,386,825.00	256.01 %	256.01 %
TOTALES:	**$16,166,000.00**	**$16,166,000.00**	**$3,000,000.00**	**$3,000,000.00**	**$5,877,346.00**	**$ 5,877,346.00**	**$5,877,346.00**	**$5,877,346.00**	**$2,877,346.00**	**$41,386,825.00**	**256.01 %**	**256.01 %**

Coordinador Administrativo
LIC. ALBERTO CHIN CAHUICH

Titular del Organismo Centralizado o Entidad Paraestatal
LIC. JACQUELINE DE FATIMA MAURY HERNANDEZ

lun, 15 ene 2024 13:58:37 -0600

PODER EJECUTIVO DEL ESTADO DE CAMPECHE
SECRETARÍA DE ADMINISTRACIÓN Y FINANZAS
REPORTE DE AVANCE FÍSICO-FINANCIERO POR PROGRAMA PRESUPUESTARIO
AVANCE DE GASTO POR ACTIVIDAD
EJERCICIO 2023

CAMPECHE
GOBIERNO DE TODOS

RAMO:	25 Fideicomisos Públicos	**TRIMESTRE:**	Octubre - Diciembre

ESTRUCTURA PROGRAMATICA		ALINEACIÓN PED	
PROGRAMA PRESUPUESTARIO:	021 Programa de Vinculación Laboral, Desarrollo sostenible de las MIPYMES y Fortalecimiento de la Capacidad Productiva de las Empresas del Estado	**MISIÓN:**	4 Desarrollo Económico con Visión al Futuro

OPERATIVO:	X	**INFRAESTRUCTURA:**		**ESTRATÉGICO:**		**INSTITUCIONAL:**	

MONTO DEL ORIGEN DE LOS RECURSOS: FONDO Y FUENTE DE FINANCIAMIENTO			
ESTATAL:	$16,166,000.00	**FEDERAL:**	$0.00

AVANCE FINANCIERO (COMPORTAMIENTO DEL AVANCE DEL GASTO POR ACTIVIDAD)

COMPONENTE	INFORMACIÓN GENERAL		COSTO ANUAL		COSTO TRIMESTRAL							EJERCIDO ACUM. AL TRIMESTRE	AVANCE ACUM. AL TRIMESTRE EJERCIDO / ANUAL	AVANCE ACUM. AL TRIMESTRE EJERCIDO / MODIFICADO ANUAL
	UNIDAD PRESUPUESTAL	ACTIVIDAD	APROBADO	MODIFICADO	APROBADO	MODIFICADO	COMPROMETIDO	DEVENGADO	EJERCIDO	PAGADO	DESVIACIÓN			
0137 Acciones realizadas para impulsar el desarrollo economico sostenible														
	01 Fideicomiso Fondo Campeche													
		0432 Act. del Comp. 0137 Acciones para impulsar el desarrollo económico sostenible del Pp 021 Programa de Vinculación Laboral, Desarrollo sostenible de las MIPYMES y Fortalecimiento de la Capacidad Productiva de las Empresas del Estado para Fondo Campeche												
			$200,000.00	$200,000.00	$40,000.00	$40,000.00	$0.00	$0.00	$0.00	$0.00	-$40,000.00	$300,000.00	150.00 %	150.00 %
		0433 Act. del Comp. 0137 Acciones para impulsar el desarrollo económico sostenible del Pp 021 Programa de Vinculación Laboral, Desarrollo sostenible de las MIPYMES y Fortalecimiento de la Capacidad Productiva de las Empresas del Estado para Fondo Campeche												
			$2,500,000.00	$2,500,000.00	$500,000.00	$500,000.00	$659,000.00	$659,000.00	$659,000.00	$659,000.00	$159,000.00	$3,024,000.00	120.96 %	120.96 %
0142 Acciones para facilitar el acceso al credito publico y privado														
	01 Fideicomiso Fondo Campeche													
		0430 Act. del Comp. 0142 Acciones para facilitar el acceso al crédito público y privado del Pp 021 Programa de Vinculación Laboral, Desarrollo sostenible de las MIPYMES y Fortalecimiento de la Capacidad Productiva de las Empresas del Estado para Fondo Campeche												
			$12,566,000.00	$12,566,000.00	$2,400,000.00	$2,400,000.00	$4,900,625.00	$4,900,625.00	$4,900,625.00	$4,900,625.00	$2,500,625.00	$37,162,825.00	295.74 %	295.74 %
0143 Educacion financiera impartida														
	01 Fideicomiso Fondo Campeche													
		0431 Act. del Comp. 0143 Educación financiera impartida del Pp 021 Programa de Vinculación Laboral, Desarrollo sostenible de las MIPYMES y Fortalecimiento de la Capacidad Productiva de las Empresas del Estado para Fondo Campeche												
TOTALES			**$15,266,000.00**	**$15,266,000.00**	**$2,940,000.00**	**$2,940,000.00**	**$5,559,625.00**	**$ 5,559,625.00**	**$5,559,625.00**	**$5,559,625.00**	**$2,619,625.00**	**$40,486,825.00**	**265.21 %**	**265.21 %**

Coordinador Administrativo
LIC. ALBERTO CHIN CAHUICH

Titular del Organismo Centralizado o Entidad Paraestatal
LIC. JACQUELINE DE FATIMA MAURY HERNANDEZ

PODER EJECUTIVO DEL ESTADO DE CAMPECHE

SECRETARÍA DE ADMINISTRACIÓN Y FINANZAS

REPORTE DE AVANCE FÍSICO-FINANCIERO POR PROGRAMA PRESUPUESTARIO

AVANCE DE METAS POR ACTIVIDAD

EJERCICIO 2023

CAMPECHE
GOBIERNO DE TODOS

RAMO:	25 Fideicomisos Públicos	TRIMESTRE:	Octubre - Diciembre

ESTRUCTURA PROGRAMATICA		ALINEACIÓN PED	
PROGRAMA PRESUPUESTARIO:	021 Programa de Vinculación Laboral, Desarrollo sostenible de las MIPYMES y Fortalecimiento de la Capacidad Productiva de las Empresas del Estado	MISIÓN:	4 Desarrollo Económico con Visión al Futuro

OPERATIVO:	X	INFRAESTRUCTURA:		ESTRATÉGICO:		INSTITUCIONAL:	

MONTO DEL ORIGEN DE LOS RECURSOS: FONDO Y FUENTE DE FINANCIAMIENTO			
ESTATAL:	$16,166,000.00	FEDERAL:	$0.00

AVANCE FINANCIERO (COMPORTAMIENTO DEL AVANCE DE LAS METAS POR ACTIVIDAD)

COMPONENTE	INFORMACIÓN GENERAL		UNIDAD DE MEDIDA	META ANUAL			META TRIMESTRAL				META ACUM. AL TRIMESTRE ALCANZADA	AVANCE ACUM. AL TRIMESTRE ALCANZADA / ANUAL MODIFICADO
	ACTIVIDAD	UNIDAD PRESUPUESTAL		PROGRAMADA	MODIFICADA	ACUMULABLE	PROGRAMADA	MODIFICADA	ALCANZADA	DESVIACIÓN		
	0432 Act. del Comp. 0137 Acciones para impulsar el desarrollo económico sostenible del Pp 021 Programa de Vinculación Laboral, Desarrollo sostenible de las MIPYMES y Fortalecimiento de la Capacidad Productiva de las Empresas del Estado para Fondo Campeche											
		01 Fideicomiso Fondo Campeche										
			051 Atención	15.00	15.00	Sí	2.00	2.00	1.00	-1.00	8.00	53.33 %
	0433 Act. del Comp. 0137 Acciones para impulsar el desarrollo económico sostenible del Pp 021 Programa de Vinculación Laboral, Desarrollo sostenible de las MIPYMES y Fortalecimiento de la Capacidad Productiva de las Empresas del Estado para Fondo Campeche											
		01 Fideicomiso Fondo Campeche										
			168 Crédito	230.00	230.00	Sí	50.00	50.00	27.00	-23.00	147.00	63.91 %

TOTALES	1825.00	1825.00		396.00	396.00	155.00	-241.00	1390.00	76.16 %

Coordinador Administrativo
LIC. ALBERTO CHIN CAHUICH

Titular del Organismo Centralizado o Entidad Paraestatal
LIC. JACQUELINE DE FATIMA MAURY HERNANDEZ

PODER EJECUTIVO DEL ESTADO DE CAMPECHE
SECRETARÍA DE ADMINISTRACIÓN Y FINANZAS
REPORTE DE AVANCE FÍSICO-FINANCIERO POR PROGRAMA PRESUPUESTARIO
COBERTURA DE BENEFICIARIOS
EJERCICIO 2023

CAMPECHE
GOBIERNO DE TODOS

RAMO:	25 Fideicomisos Públicos	**TRIMESTRE:**	Octubre - Diciembre

ESTRUCTURA PROGRAMATICA		ALINEACIÓN PED	
PROGRAMA PRESUPUESTARIO:	021 Programa de Vinculación Laboral, Desarrollo sostenible de las MIPYMES y Fortalecimiento de la Capacidad Productiva de las Empresas del Estado	**MISIÓN:**	4 Desarrollo Económico con Visión al Futuro

OPERATIVO:	X	**INFRAESTRUCTURA:**		**ESTRATÉGICO:**		**INSTITUCIONAL:**	

MONTO DEL ORIGEN DE LOS RECURSOS: FONDO Y FUENTE DE FINANCIAMIENTO			
ESTATAL:	$16,166,000.00	**FEDERAL:**	$0.00

COMPORTAMIENTO DE LA COBERTURA DE LOS BENEFICIARIOS

TIPO DE BENEFICIARIO	POBLACIÓN OBJETIVO	META ANUAL	ALCANZADO	ACUMULADO ALCANZADO AL TRIMESTRE	AVANCE ALCANZADO	SEXO		INFORMACIÓN COMPLEMENTARIA O JUSTIFICACIÓN DE OBSERVACIONES
						HOMBRE	MUJER	
57 Personas con discapacidad	16,293	15	1	8	53.33 %	0	0	
97 Mujeres	39,917	230	27	147	63.91 %	0	0	
76 Empresarios	150,637	1,170	73	755	64.53 %	0	0	
2 Personas	150,637	5,975	449	7,972	133.42 %	0	0	
TOTALES	**357,484**	**7,390**	**550**	**8,882**	**120.19 %**	**0**	**0**	

Coordinador Administrativo
LIC. ALBERTO CHIN CAHUICH

Titular del Organismo Centralizado o Entidad Paraestatal
LIC. JACQUELINE DE FATIMA MAURY HERNANDEZ

CUENTA PÚBLICA 2023
Relación de Bienes Inmuebles que Componen el Patrimonio
(Cifras en Pesos)

ENTE PÚBLICO: FONDO CAMPECHE

Código	Descripción del Bien Inmueble	Valor en libros
01010000001	PREDIO UBICADO EN POBLADO CENTENARIO LTE 1 MZ 4 CHAMPOTON	28,033.26
01010000002	PREDIO UBICADO EN POBLADO CENTENARIO LTE 5 MZ 32 CHAMPOTON	34,208.00
01010000003	PREDIO UBICADO EN CALLE S/N DE LA CIUDAD DE SAN JUAN BAUTISTA, SAHCABCHEN, HOPELCHEN	48,553.86
01010000006	PREDIO UBICADO EN LTE 5 MZ64 DEL POBLADO DE TIKIMUL, CAMPECHE	56,090.21
01010000007	PREDIO UBICADO EN RUSTICO "PUERTA DE TIERRA" LOCALIDAD DE HOOL, CHAMPOTON	108,185.46
01010000008	CALLE 34 S/N ENTRE 15 Y 15-A COL. SAN LUIS OBISPO, CALKINI CAMPECHE	169,420.36
01010000009	CALLE 26 X 19 S/N COLONIA FATIMA . ESCARCEGA, CAMPECHE	821,468.55

ELABORÓ	REVISÓ	AUTORIZÓ
L.C. LUIS M. GOMEZ SAENZ	LIC. MARITZA DE LOS A. CÚ EUÁN	LICDA. JACQUELINE DE F. MAURY HERNÁNDEZ
ANALISTA ESPECIALIZADO	DIRECTORA DE ADMINISTRACIÓN	DIRECTORA

CUENTA PÚBLICA 2023
Relación de Bienes Muebles que Componen el Patrimonio
(Cifras en Pesos)

ENTE PÚBLICO: FONDO CAMPECHE

Código	Descripción del Bien Mueble	Valor en Libros
51110230	ESCRITORIO	0.00
51110231	ESCRITORIO	0.00
51110232	ESCRITORIO	0.00
51110234	ESCRITORIO	0.00
51110235	CARRO P/IMPRESORA	0.00
51110237	MESA EJECUTIVA	0.00
51120238	SILLA	0.00
51120239	SILLA	0.00
51120240	SILLA	0.00
51120241	SILLA	0.00
51120242	SILLA	0.00
51120243	SILLA	0.00
51120244	SILLA	0.00
51120245	SILLA	0.00
51120246	SILLA	0.00
51120247	SILLA	0.00
51110279	MESA DE JUNTAS	0.00
51120284	SILLA	0.00
51120285	SILLA	0.00
51120286	SILLA	0.00
51120287	SILLA	0.00
51120288	SILLA	0.00
51120289	SILLA	0.00
51120290	SILLA	0.00
51120291	SILLA	0.00
51120292	SILLA	0.00
51120293	SILLA	0.00
51920294	MAMPARAS DOS DUCTOS	0.00
51110360	ESCRITORIO	0.00
51110361	ESCRITORIO LATERAL	0.00
51130362	ARCHIVERO	0.00
51110363	MESA PARA COMPUTO	0.00
51120364	SILLON EJECUTIVO DE LUJO	0.00
51120365	SILLA DE TRABAJO	0.00
51120366	SILLA	0.00
51120368	SILLA	0.00
51120369	SILLA	0.00
51130373	ARCHIVERO	0.00
51130374	ARCHIVERO	0.00
51130379	ARCHIVERO	0.00
51130376	ARCHIVERO	0.00
51130400	ARCHIVERO	0.00
51930401	CAJA FUERTE	0.00
51130404	ARCHIVERO	0.00
51110399	CONJUNTO SECRETARIAL	0.00

CUENTA PÚBLICA 2023
Relación de Bienes Muebles que Componen el Patrimonio
(Cifras en Pesos)

Código	Descripción del Bien Mueble	Valor en Libros
51110409	ESCRITORIO	0.00
51110411	ESCRITORIO	0.00
51110412	ESCRITORIO	0.00
51110413	ESCRITORIO	0.00
51110414	ESCRITORIO	0.00
51110415	ESCRITORIO	0.00
51110416	ESCRITORIO	0.00
51130417	ARCHIVERO	0.00
51130418	ARCHIVERO	0.00
51130419	ARCHIVERO	0.00
51130420	ARCHIVERO	0.00
51130421	ARCHIVERO	0.00
51130422	ARCHIVERO	0.00
51130423	ARCHIVERO	0.00
51130424	ARCHIVERO	0.00
51110405	ESCRITORIO	0.00
51110406	ESCRITORIO	0.00
51110407	ESCRITORIO	0.00
51110408	ESCRITORIO	0.00
51130425	ARCHIVERO	0.00
51130426	ARCHIVERO	0.00
51130427	ARCHIVERO	0.00
51110514	ESCRITORIO	0.00
51110516	CREDENZA	0.00
51140517	LIBRERO	0.00
51130520	ARCHIVERO	0.00
51130523	ARCHIVERO	0.00
51130524	ARCHIVERO	0.00
51110555	ESCRITORIO	0.00
51110556	ESCRITORIO	0.00
51110557	ESCRITORIO	0.00
51110558	ESCRITORIO	0.00
51110559	ESCRITORIO	0.00
51110560	ESCRITORIO	0.00
51110561	ESCRITORIO	0.00
51110562	ESCRITORIO	0.00
51130569	ARCHIVERO	0.00
51130570	ARCHIVERO	0.00
51130571	ARCHIVERO	0.00
51130572	ARCHIVERO	0.00
51110573	ESCRITORIO	0.00
51140583	ANAQUEL	0.00
51140585	ANAQUEL	0.00
51910582	AIRE ACONDICIONADO	0.00
51950584	MEZCLADOR	0.00
51110588	ESCRITORIO	0.00
51110589	ESCRITORIO	0.00

CUENTA PÚBLICA 2023
Relación de Bienes Muebles que Componen el Patrimonio
(Cifras en Pesos)

Código	Descripción del Bien Mueble	Valor en Libros
51120590	SILLA GIRATORIA	0.00
51940592	CONTADORA DE BILLETES	0.00
51910593	AIRE ACONDICIONADO	0.00
51910594	AIRE ACONDICIONADO	0.00
51910597	AIRE ACONDICIONADO	1,233.39
51910598	AIRE ACONDICIONADO	268.11
51960719	CAMARA BULLET	188.30
51110600	BAFLE	393.09
51970599	FRIGOBAR	265.22
51110600	MESA 2.20X60	471.38
51110602	MESA DE CONCEJO	1,178.99
51110603	ESCRITORIO	1,117.73
51930605	AIRE ACONDICIONADO	3,132.00
51930606	AIRE ACONDICIONADO	1,700.81
51930607	AIRE ACONDICIONADO	1,355.78
51930608	AIRE ACONDICIONADO	1,355.79
51110610	ESCRITORIO	945.80
51110611	ESCRITORIO	945.86
51110612	ESCRITORIO	946.11
51130614	ARCHIVERO	639.44
51130615	ARCHIVERO	639.45
51130616	ARCHIVERO	639.61
51130618	ARCHIVERO	929.98
51130619	ARCHIVERO	567.70
51130620	ARCHIVERO	1.09
51130621	ARCHIVERO	0.00
51130622	ARCHIVERO	0.00
51210623	MAMPARA	0.00
51210624	MAMPARA	998.90
51210625	MAMPARA	998.90
51210628	MAMPARA	998.90
51210629	MAMPARA	998.90
51210630	MAMPARA	998.90
51210631	MAMPARA	1,012.05
51930632	CAJA FUERTE	2,333.72
51930634	AIRE ACONDICIONADO	268.28
51910642	PANTALLA	2,089.64
51910643	AIRE ACONDICIONADO	4,164.06
51910623	ARCHIVERO	3,015.49
51970600	FRIGOBAR	1,603.69
51960720	CAMARA	5,069.03
51120721	MOD DE RECEPCION	19,676.31
51120722	SILLA	5,599.89
51930635	AIRE ACONDICIONADO	10,594.80
51110723	MESA	5,189.06
51930724	AIRE ACONDICIONADO	4,289.26
51930725	AIRE ACONDICIONADO	4,289.26

CUENTA PÚBLICA 2023
Relación de Bienes Muebles que Componen el Patrimonio
(Cifras en Pesos)

Código	Descripción del Bien Mueble	Valor en Libros
51930726	AIRE ACONDICIONADO	6,303.42
51930727	AIRE ACONDICIONADO	6,303.42
51930728	AIRE ACONDICIONADO	10,074.92
51920377	ARCHIVERO	0.00
51110574	ESCRITORIO	0.00
51930609	AIRE ACONDICIONADO	1,133.33
51110613	ESCRITORIO	678.80
51130617	ARCHIVERO	506.90
51210626	MAMPARA	770.14
51210627	MAMPARA	770.14
51960237	CAMARA IP	0.00
51960279	CAMARA IP	0.00
51510285	MONITOR	0.00
51510284	MONITOR	0.00
51520062	IMPRESORA	0.00
51960313	CAMARA IP	0.00
51960060	CAMARA IP	0.00
51960061	CAMARA IP	0.00
51950346	EQUIPO DE AUDIO	0.00
51530043	VIDEOPROYECTOR	0.00
51950057	EQUIPO DE AUDIO	0.00
51510409	MONITOR DE 17"	0.00
51520412	IMPRESORA	0.00
51510414	UNIDAD CENTRAL DE PROCESO	0.00
51510506	MONITOR	0.00
51520688	IMPRESORA	0.00
51510694	UNIDAD CENTRAL DE PROCESO	0.00
51540699	SISTEMA UPS	0.00
51540700	SISTEMA UPS	0.00
51960697	CAMARA IP	0.00
51960698	CAMARA IP	0.00
51510702	COMPUTADORA ENSAMBLADA	0.00
51510704	PROCESADOR	0.00
51510705	MEMORIA	0.00
51540706	SISTEMA UPS	0.00
51960707	GRAVADOR DE VIDEO	0.00
51520708	IMPRESORA	0.00
51510709	MONITOR	0.00
51580710	LAPTOP	0.00
51510711	COMPUTADORA DE ESCRITORIO	0.00
51510712	COMPUTADORA DE ESCRITORIO	0.00
51510713	COMPUTADORA DE ESCRITORIO	0.00
51510722	COMPUTADORA	0.00
51580799	EQUIPO DE AUDIO	0.00
51580780	EQUIPO DE AUDIO	0.00
51580724	LAPTOP	0.00
51540725	NO BREAK	0.00

CUENTA PÚBLICA 2023
Relación de Bienes Muebles que Componen el Patrimonio
(Cifras en Pesos)

Código	Descripción del Bien Mueble	Valor en Libros
51540726	NO BREAK	0.00
56600726	TRANCEPTOR	0.00
56600727	TRANCEPTOR	0.00
51530727	COMPUTADORA	0.00
51530728	COMPUTADORA	0.00
51530730	COMPUTADORA	0.00
51530731	COMPUTADORA	0.00
51530732	LAPTOP	0.00
51530733	NO BREAK	0.00
51530734	NO BREAK	0.00
51530735	NO BREAK	0.00
51530736	NO BREAK	0.00
51520738	CONMUTADOR TELEFONICO	1,181.80
51520739	TELEFONO	0.00
51920741	DVR	1,131.23
51920742	CAMARA DE VIGILANCIA	199.89
51920743	CAMARA DE VIGILANCIA	199.89
51920744	CAMARA DE VIGILANCIA	199.89
51920745	CAMARA DE VIGILANCIA	199.89
51920746	CAMARA DE VIGILANCIA	0.00
51920747	CAMARA DE VIGILANCIA	0.00
51920748	CAMARA DE VIGILANCIA	0.00
51920749	CAMARA DE VIGILANCIA	0.00
51900750	GABINETE DE RED	1,851.32
51550751	SWICHT	0.00
51550752	RUTEADOR	573.37
51550753	RUTEADOR	573.37
51541054	SCANER	0.00
51541072	SCANER	0.00
51530737	PROBOOK	0.00
51541073	SCANER	0.00
51541074	IMPRESORA	0.00
51551075	FIREWALL FISICO	0.00
51580724	LAPTOP	0.00
51530754	COMPUTADORA	425.90
51530755	COMPUTADORA	425.90
51530756	COMPUTADORA	425.90
51580725	LAPTOP	672.05
51541075	IMPRESORA	176.54
51531076	COMPUTADORA	2,126.12
51531077	COMPUTADORA	2,126.12
51531078	COMPUTADORA	2,126.12
51541079	IMPRESORA	4,142.38
51541080	IMPRESORA	4,142.38
51581081	COMPUTADORA	8,161.52
51541082	IMPRESORA	5,036.40
51541083	IMPRESORA	5,746.59

CUENTA PÚBLICA 2023
Relación de Bienes Muebles que Componen el Patrimonio
(Cifras en Pesos)

Código	Descripción del Bien Mueble	Valor en Libros
51541084	IMPRESORA	7,496.38
51531085	GABINETE DE COMPUTADORA ENSAMBLADA	8,703.47
51541086	IMPRESORA MULTIFUNCIONAL	8,027.78
51541087	IMPRESORA MULTIFUNCIONAL	8,027.79
51530729	COMPUTADORA	0.00
51530737	NO BREAK	601.34
51510714	COMPUTADORA DE ESCRITORIO	0.00
51520740	TELEFONO MULTIMEDIA	1,881.04
51541071	SCANER	0.00
51510715	COMPUTADORA DE ESCRITORIO	0.00
54110007	HILUX	0.00
54110008	UNIDAD MOVIL	0.00
54110006	YARIS SEDAN	0.00
54110011	VENTO	0.00
54110012	SAVEIRO PICK UP	0.00
54110013	HILUX	141,407.53
54110010	VENTO	0.00
54120001	MOTOCICLETA	26,243.06
54120002	MOTOCICLETA	26,243.06

ELABORÓ	REVISÓ	AUTORIZÓ
L.C. LUIS M. GÓMEZ SAENZ	LIC. MARITZA DE LOS A. CÚ EUÁN	LICDA. JACQUELINE DE F. MAURY HERNÁNDEZ
ANALISTA ESPECIALIZADO	DIRECTORA DE ADMINISTRACIÓN	DIRECTORA

CUENTA PÚBLICA 2023
Relación de Cuentas Bancarias productivas específicas

ENTE PÚBLICO: FONDO CAMPECHE

Fondo Programa o Convenio	Datos de la Cuenta	
	Institución Bancaria	Número de Cuenta
PROYECTO DE ADQUISICIÓN, SERVICIOS, CONSULTORÍA Y DIAGNÓSTICO INSTITUCIONAL	BBVA	505405
PROGRAMA DISEÑO SEGUNDO PISO	BBVA	505413
PROYECTO DE ADQUISICIÓN, SERVICIOS, CONSULTORÍA, ESTANDARIZACIÓN	BBVA	505472
PROGRAMA CAPITAL SEMILLA 2009	BBVA	583529
PROGRAMA CAPITAL SEMILLA 2010	BBVA	451110
PROYECTOS PRODUCTIVOS PYME 2011	BBVA	130128
PROYECTOS PRODUCTIVOS PYME 2012	BBVA	053478
PROYECTOS PRODUCTIVOS PYME 2013	BBVA	903634
PROYECTOS PRODUCTIVOS PYME 2015	BBVA	432524
FOCAM RECURSOS FORTAFIN	BBVA	070390
RECTIVACIÓN ECONÓMICA UDF-FOCIR	BBVA	485142

ELABORÓ

L.C. ARINDA G. CAJÚN PUC

COORDINADOR DE TESORERÍA

REVISÓ

C.P. SUSANA C. CASTRO AZAR

DIRECTOR FINANCIERO

AUTORIZÓ

LICDA. JACQEULINE DE F. MAURY HERNÁNDEZ

DIRECTORA

07/02/2024 16:26:26

CUENTA PÚBLICA 2023
Formato del Ejercicio y Destino de Gasto Federalizado y Reintegros

ENTE PÚBLICO: FONDO CAMPECHE

Formato del ejercicio y destino de gasto federalizado y reintegros Anual				
Programa o Fondo	Destino de los Recursos	Ejercicio		Reintegro
		DEVENGADO	PAGADO	
NO APLICA	NO APLICA	0.00	0.00	0.00

ELABORÓ

ING. MARCO A. CHÍ DZUL

ANALISTA ESPECIALIZADO

REVISÓ

LICDA. MARÍA DEL C. VELASCO ESTRADA

COORDINADOR DE PROGRAMAS DE SEGUNDO PISO

AUTORIZÓ

LICDA. JACQUELINE DE F. AMURY HERNÁNDEZ

DIRECTORA

GOBIERNO DE TODOS

FOCAM
GOBIERNO DEL ESTADO DE CAMPECHE

FONDO CAMPECHE

Informe Sobre Esquemas Bursátiles y de cobertura financiera del 1 de enero al 31 de diciembre de 2023

El Fondo Campeche por el periodo del 1 de enero al 31 de diciembre del ejercicio fiscal 2023, no realizó operaciones bursátiles y por consecuencia tampoco tiene algún Esquema o Cobertura Financiera al respecto en cumplimiento a lo dispuesto en el artículo 46 último párrafo de la Ley General de Contabilidad Gubernamental.

Bajo protesta de decir verdad declaramos que los Estados Financieros y sus Notas son razonablemente correctos y responsabilidad del emisor.

Autorizó

L.I. JACQUELINE DE F. MAURY HERNÁNDEZ
Directora

CUENTA PÚBLICA 2023
Clasificación Económica de los Ingresos, de los Gastos y del Financiamiento
Versión Analítica
Del 1o. de enero al 31 de diciembre de 2023
(Cifras en Pesos)

ENTE PÚBLICO: FONDO CAMPECHE

Código	Concepto	Importe
1	**INGRESOS**	
1.1	**INGRESOS CORRIENTES**	**62,982,148.41**
1.1.1	**Impuestos**	**0.00**
1.1.1.1	Impuestos sobre el ingreso, las utilidades y las ganancias de capital	0.00
1.1.1.1.1	De personas físicas	0.00
1.1.1.1.2	De empresas y otras corporaciones (personas morales)	0.00
1.1.1.1.3	No clasificables	0.00
1.1.1.2	Impuestos sobre nómina y la fuerza de trabajo	0.00
1.1.1.3	Impuestos sobre la propiedad	0.00
1.1.1.4	Impuestos sobre los bienes y servicios	0.00
1.1.1.5	Impuestos sobre el comercio y las transacciones internacionales/comercio exterior	0.00
1.1.1.6	Impuestos ecológicos	0.00
1.1.1.7	Impuestos a los rendimientos petroleros	0.00
1.1.1.8	Otros Impuestos	0.00
1.1.1.9	Accesorios	0.00
1.1.2	**Contribuciones a la Seguridad Social**	**0.00**
1.1.2.1	Contribuciones de los empleados	0.00
1.1.2.2	Contribuciones de los empleadores	0.00
1.1.2.3	Contribuciones de los trabajadores por cuenta propia o no empleados	0.00
1.1.2.4	Contribuciones no clasificables	0.00
1.1.3	**Contribuciones de Mejoras**	**0.00**
1.1.4	**Derechos y Productos y Aprovechamientos Corrientes**	**30,232,708.72**
1.1.4.1	Derechos no incluidos en otros conceptos	0.00
1.1.4.2	***Productos corrientes no incluidos en otros conceptos***	**30,232,708.72**
1.1.4.3	Aprovechamientos corrientes no incluidos en otros conceptos	0.00
1.1.5	**Rentas de la Propiedad**	**0.00**
1.1.5.1	**Intereses**	0.00
1.1.5.1.1	**Internos**	0.00
1.1.5.1.2	Externos	0.00
1.1.5.2	Dividendos y retiros de las cuasisociedades	0.00
1.1.5.3	Arrendamientos de tierras y terrenos	0.00
1.1.5.4	Otros	0.00
1.1.6	**Ventas de Bienes y Servicios de Entidades del Gobierno General/Ingreso de Explotación de Entidades EmpresCalibries**	**27,749,439.69**
1.1.6.1	Ventas de establecimientos no de mercado	27,749,439.69
1.1.6.2	Ventas de establecimientos de mercado	0.00
1.1.6.3	Derechos administrativos	0.00
1.1.7	**Subsidios y Subvenciones Recibidos por Entidades EmpresCalibries Públicas**	**0.00**
1.1.7.1	Subsidios y Subvenciones recibidos por entidades empresCalibries públicas no financieras	0.00
1.1.7.2	Subsidios y Subvenciones recibidos por entidades empresCalibries públicas financieras	0.00
1.1.8	**Transferencias, Asignaciones y Donativos Corrientes Recibidos**	**5,000,000.00**
1.1.8.1	Del sector privado	0.00
1.1.8.2	Del sector público	5,000,000.00
1.1.8.2.1	De la Federación	0.00
1.1.8.2.2	**De Entidades Federativas**	5,000,000.00
1.1.8.2.3	De Municipios	0.00
1.1.8.3	Del sector externo	0.00
1.1.8.3.1	De gobiernos extranjeros	0.00
1.1.8.3.2	De organismos internacionales	0.00
1.1.8.3.3	**Del sector privado externo**	0.00
1.1.9	**Participaciones**	**0.00**
1.2	**INGRESOS DE CAPITAL**	**0.00**
1.2.1	**Venta (Disposición) de Activos**	**0.00**
1.2.1.1	Venta de activos fijos	0.00
1.2.1.2	Venta de objetos de valor	0.00
1.2.1.3	Venta de activos no producidos	0.00
1.2.2	**Disminución de Existencias**	**0.00**
1.2.2.1	Materiales y suministros	0.00
1.2.2.2	Materias Primas	0.00
1.2.2.3	Trabajos en curso	0.00
1.2.2.4	Bienes terminados	0.00
1.2.2.5	Bienes para venta	0.00
1.2.2.6	Bienes en tránsito	0.00
1.2.2.7	Existencia de material de seguridad y defensa	0.00
1.2.3	**Incremento de la Depreciación, Amortización, Estimaciones y Provisiones Acumuladas**	**0.00**
1.2.3.1	Depreciación y amortización	0.00
1.2.3.2	Estimaciones por deterioro de inventarios	0.00
1.2.3.3	Otras estimaciones por pérdida o deterioro	0.00
1.2.3.4	Provisiones	0.00
1.2.4	**Transferencias, Asignaciones y Donativos de Capital Recibidos**	0.00
1.2.4.1	Del sector privado	**0.00**
1.2.4.2	Del sector público	0.00
1.2.4.2.1	De la Federación	0.00

CUENTA PÚBLICA 2023
Clasificación Económica de los Ingresos, de los Gastos y del Financiamiento
Versión Analítica
Del 1o. de enero al 31 de diciembre de 2023
(Cifras en Pesos)

Código	Concepto	Importe
1.2.4.2.2	De Entidades Federativas	0.00
1.2.4.2.3	De Municipios	0.00
1.2.4.3	Del sector externo	0.00
1.2.4.3.1	De gobiernos extranjeros	0.00
1.2.4.3.2	De organismos internacionales	0.00
1.2.4.3.3	Del sector privado externo	0.00
1.2.5	**Recuperación de Inversiones Financieras Realizadas con Fines De Política**	**0.00**
1.2.5.1	Venta de Acciones y participaciones de capital adquiridas con fines de política	0.00
1.2.5.2	Valores representativos de deuda adquiridos con fines de política	0.00
1.2.5.3	Venta de obligaciones negociables adquiridas con fines de política	0.00
1.2.5.4	Recuperación de préstamos realizados con fines de política	0.00
TOTAL DE INGRESOS		62,982,148.41
2	**GASTOS**	
2.1	**GASTOS CORRIENTES**	**14,473,012.44**
2.1.1	**Gastos de Consumo de los Entes del Gobierno General/Gastos de Explotación de las Entidades EmpresCalibries**	**14,473,012.44**
2.1.1.1	Remuneraciones	8,546,627.98
2.1.1.2	Compra de bienes y servicios	5,926,384.46
2.1.1.3	Variación de existencias (Disminución (+) Incremento (-))	0.00
2.1.1.4	Depreciación y amortización	0.00
2.1.1.5	Estimaciones por deterioro de inventarios	0.00
2.1.1.6	Impuestos sobre los productos, la producción y las importaciones de las entidades empresCalibries	0.00
2.1.2	**Prestaciones de la Seguridad Social**	**0.00**
2.1.3	**Gastos de la Propiedad**	**0.00**
2.1.3.1	Intereses	0.00
2.1.3.1.1	Intereses de la deuda interna	0.00
2.1.3.1.2	Intereses de la deuda externa	0.00
2.1.3.2	Gastos de la propiedad distintos de intereses	0.00
2.1.3.2.1	Dividendos y retiros de las cuasisociedades	0.00
2.1.3.2.2	Arrendamientos de tierras y terrenos	0.00
2.1.4	**Subsidios y Subvenciones a Empresas**	**0.00**
2.1.4.1	A entidades empresCalibries del sector privado	0.00
2.1.4.1.1	A entidades empresCalibries no financieras	0.00
2.1.4.1.2	A entidades empresCalibries financieras	0.00
2.1.4.2	A entidades empresCalibries del sector público	0.00
2.1.4.2.1	A entidades empresCalibries no financieras	0.00
2.1.4.2.2	A entidades empresCalibries financieras	0.00
2.1.5	**Transferencias, Asignaciones y Donativos Corrientes Otorgados**	**0.00**
2.1.5.1	Al sector privado	0.00
2.1.5.2	Al sector público	0.00
2.1.5.2.1	A la Federación	0.00
2.1.5.2.2	A las Entidades Federativas	0.00
2.1.5.2.3	A los Municipios	0.00
2.1.5.3	Al sector externo	0.00
2.1.5.3.1	A gobiernos extranjeros	0.00
2.1.5.3.2	A organismos internacionales	0.00
2.1.5.3.3	Al sector privado externo	0.00
2.1.6	**Impuesto Sobre los Ingresos, la Riqueza y Otros a las Entidades EmpresCalibries Públicas**	**0.00**
2.1.7	**Participaciones**	**0.00**
2.1.8	**Provisiones y Otras Estimaciones**	**0.00**
2.1.8.1	Provisiones a corto plazo	0.00
2.1.8.2	Provisiones a largo plazo	0.00
2.1.8.3	Estimaciones por pérdida o deterioro a corto plazo	0.00
2.1.8.4	Estimaciones por pérdida o deterioro a largo plazo	0.00
2.2	**GASTOS DE CAPITAL**	**31,419,746.81**
2.2.1	**Construcciones en Proceso**	**0.00**
2.2.2	**Activos Fijos (Formación bruta de capital fijo)**	**36,439.79**
2.2.2.1	**Viviendas, Edificios y Estructuras**	**0.00**
2.2.2.1.1	Viviendas	0.00
2.2.2.1.2	Edificios no residenciales	0.00
2.2.2.1.3	Otras estructuras	0.00
2.2.2.2	**Maquinaria y Equipo**	**36,439.79**
2.2.2.2.1	Equipo de transporte	0.00
2.2.2.2.2	Equipo de tecnología de la información y comunicaciones	0.00
2.2.2.2.3	Otra maquinaria y equipo	36,439.79
2.2.2.3	**Equipo de Defensa y Seguridad**	0.00
2.2.2.4	**Activos Biológicos Cultivados**	0.00
2.2.2.4.1	Ganado para cría, leche, tiro, etc. que dan productos recurrentes	0.00
2.2.2.4.2	Arboles, cultivos y otras plantaciones que dan productos recurrentes	0.00
2.2.2.5	**Activos Fijos Intangibles**	**0.00**
2.2.2.5.1	Investigación y desarrollo	0.00
2.2.2.5.2	Exploración y evaluación minera	0.00
2.2.2.5.3	Programas de informática y bases de datos	0.00
2.2.2.5.4	Originales para esparcimiento, literarios o artísticos	0.00
2.2.2.5.5	Otros activos fijos intangibles	0.00

CUENTA PÚBLICA 2023
Clasificación Económica de los Ingresos, de los Gastos y del Financiamiento
Versión Analítica
Del 1o. de enero al 31 de diciembre de 2023
(Cifras en Pesos)

Código	Concepto	Importe
2.2.3	**Incremento de Existencias**	0.00
2.2.3.1	Materiales y suministros	0.00
2.2.3.2	Materias primas	0.00
2.2.3.3	Trabajos en curso	0.00
2.2.3.4	Bienes terminados	0.00
2.2.3.5	Bienes para venta	0.00
2.2.3.6	Bienes en tránsito	0.00
2.2.3.7	Existencias de materiales de seguridad y defensa	0.00
2.2.4	**Objetos de Valor**	**0.00**
2.2.4.1	Metales y piedras preciosas	0.00
2.2.4.2	Antigüedades y otros objetos de arte	0.00
2.2.4.3	Otros objetos de valor	0.00
2.2.5	**Activos no Producidos**	**0.00**
2.2.5.1	Activos tangibles no producidos de origen natural	0.00
2.2.5.1.1	Tierras y Terrenos	0.00
2.2.5.1.2	Recursos minerales y energéticos	0.00
2.2.5.1.3	Recursos biológicos no cultivados	0.00
2.2.5.1.4	Recursos hídricos	0.00
2.2.5.1.5	Otros activos de origen natural	0.00
2.2.5.2	Activos intangibles no producidos	0.00
2.2.5.2.1	Derechos patentados	0.00
2.2.5.2.2	Arrendamientos operativos comerciales	0.00
2.2.5.2.3	Fondos de comercio adquiridos	0.00
2.2.5.2.4	Otros activos intangibles no producidos	0.00
2.2.6	**Transferencias, Asignaciones y Donativos de Capital Otorgados**	**0.00**
2.2.6.1	Al sector privado	0.00
2.2.6.2	Al sector público	0.00
2.2.6.2.1	A la Federación	0.00
2.2.6.2.2	A Entidades Federativas	0.00
2.2.6.2.3	A Municipios	0.00
2.2.6.3	Al sector externo	0.00
2.2.6.3.1	A gobiernos extranjeros	0.00
2.2.6.3.2	A organismos internacionales	0.00
2.2.6.3.3	Al sector privado externo	0.00
2.2.7	**Inversión Financiera con Fines de Política Económica**	31,383,307.02
2.2.7.1	Acciones y participaciones de capital	0.00
2.2.7.2	Valores representativos de deuda adquiridos con fines de política económica	15,829,307.02
2.2.7.3	Obligaciones negociables adquiridas con fines de política económica	0.00
2.2.7.4	Concesión de Préstamos	15,554,000.00
TOTAL DEL GASTO		**45,892,759.25**
	TOTAL DEL GASTO	45,892,759.25
Menos	Participaciones, Intereses y Otros Gastos de la Deuda =	0.00
	TOTAL DEL GASTO PROGRAMABLE	45,892,759.25

(1) Nota: En el rubro de "Construcciones en Proceso", se incluye el monto de los gastos incurridos en los Capítulos del COG que se describen a continuación y que fueron especificados como correspondientes al Tipo de Gasto 2 (de Capital):

Servicios Personales	COG 1000 Tipo de Gasto 2
Materiales y Suministros	COG 2000 Tipo de Gasto 2
Servicios Generales	COG 3000 Tipo de Gasto 2

3	**FINANCIAMIENTO**	
3.1	**FUENTES FINANCIERAS**	
3.1.1	**Disminución de Activos Financieros**	18,987,211.96
3.1.1.1	**Disminución de Activos Financieros Corrientes (Circulantes)**	18,987,211.96
3.1.1.1.1	Disminución de caja y bancos (efectivos y equivalentes)	10,046,481.88
3.1.1.1.2	Disminución de inversiones financieras de corto plazo (derechos a recibir efectivo o equivalentes)	8,940,730.08
3.1.1.1.3	Disminución de cuentas por cobrar	0.00
3.1.1.1.4	Disminución de documentos por cobrar	0.00
3.1.1.1.5	Recuperación de préstamos otorgados de corto plazo	0.00
3.1.1.1.6	Disminución de otros activos financieros corrientes	0.00
3.1.1.2	**Disminución de Activos Financieros No Corrientes**	**0.00**
3.1.1.2.1	Recuperación de inversiones financieras de largo plazo con fines de liquidez	0.00
3.1.1.2.1.1	Venta de acciones y participaciones de capital	0.00
3.1.1.2.1.2	Venta de títulos y valores representativos de deuda	0.00
3.1.1.2.1.3	Venta de obligaciones negociables	0.00
3.1.1.2.1.4	Recuperación de préstamos	0.00
3.1.1.2.2	Disminución de otros activos financieros no corrientes	0.00
3.1.2	**Incremento de pasivos**	**0.00**
3.1.2.1	**Incremento de Pasivos Corrientes**	**0.00**
3.1.2.1.1	Incremento de cuentas por pagar	0.00
3.1.2.1.2	Incremento de documentos por pagar	0.00
3.1.2.1.3	Conversión de la deuda pública a largo plazo en porción circulante	0.00
3.1.2.1.3.1	Conversión de títulos y valores de largo plazo en corto plazo	0.00
3.1.2.1.3.1.1	Porción de corto plazo de títulos y valores de la deuda pública interna de L.P.	0.00
3.1.2.1.3.1.2	Porción de corto plazo de títulos y valores de la deuda pública externa de L.P.	0.00

CUENTA PÚBLICA 2023
Clasificación Económica de los Ingresos, de los Gastos y del Financiamiento
Versión Analítica
Del 1o. de enero al 31 de diciembre de 2023
(Cifras en Pesos)

Código	Concepto	Importe
3.1.2.1.3.2	Conversión de préstamos de largo plazo en corto plazo	0.00
3.1.2.1.3.2.1	Porción a corto plazo de préstamos de la deuda pública interna de L.P.	0.00
3.1.2.1.3.2.2	Porción a corto plazo de préstamos de la deuda pública externa de L.P.	0.00
3.1.2.1.4	Incremento de otros pasivos de corto plazo	0.00
3.1.2.2	**Incremento de Pasivos No Corrientes**	**0.00**
3.1.2.2.1	Incremento de cuentas por pagar a largo plazo	0.00
3.1.2.2.2	Incremento de documentos por pagar a largo plazo	0.00
3.1.2.2.3	Colocación de títulos y valores a largo plazo	0.00
3.1.2.2.3.1	Colocación de títulos y valores de la deuda pública interna	0.00
3.1.2.2.3.2	Colocación de títulos y valores de la deuda pública externa	0.00
3.1.2.2.4	Obtención de préstamos de la deuda pública a largo plazo	0.00
3.1.2.2.4.1	Obtención de préstamos internos	0.00
3.1.2.2.4.2	Obtención de préstamos externos	0.00
3.1.2.2.5	Incremento de otros pasivos de largo plazo	0.00
3.1.3	**Incremento del Patrimonio**	0.00
	TOTAL FUENTES FINANCIERAS	**18,987,211.96**
3.2	**APLICACIONES FINANCIERAS (USOS)**	
3.2.1	**Incremento de Activos Financieros**	**2,196,350.68**
3.2.1.1	**Incremento de Activos Financieros Corrientes (Circulantes)**	**2,196,350.68**
3.2.1.1.1	Incremento de caja y bancos (efectivo y equivalentes)	0.00
3.2.1.1.2	Incremento de inversiones financieras de corto plazo (derechos a recibir efectivo y equivalentes)	0.00
3.2.1.1.3	Incremento de cuentas por cobrar	0.00
3.2.1.1.4	Incremento de documentos por cobrar	0.00
3.2.1.1.5	Préstamos otorgados de corto plazo	0.00
3.2.1.1.6	Incremento de otros activos financieros corrientes	2,196,350.68
3.2.1.2	**Incremento de Activos Financieros No Corrientes**	0.00
3.2.1.2.1	Inversiones financieras a largo plazo con fines de liquidez	0.00
3.2.1.2.1.1	Compra de acciones y participaciones de capital	0.00
3.2.1.2.1.2	Compra de títulos y valores representativos de deuda	0.00
3.2.1.2.1.3	Compra de obligaciones negociables	0.00
3.2.1.2.1.4	Concesión de préstamos	0.00
3.2.1.2.2	Incremento de otros activos financieros no corrientes	0.00
3.2.2	**Disminución de Pasivos**	**0.00**
3.2.2.1	**Disminución de Pasivos Corrientes**	**0.00**
3.2.2.1.1	**Disminución de Cuentas por Pagar**	**0.00**
3.2.2.1.2	**Disminución de Documentos por Pagar**	**0.00**
3.2.2.1.3	**Amortización de la Porción Circulante de la Deuda Pública de Largo Plazo**	**0.00**
3.2.2.1.3.1	Amortización de la porción circulante de la deuda pública de L.P. en títulos y valores	0.00
3.2.2.1.3.1.1	Amortización de la porción circulante de la deuda pública interna de L.P. en Títulos valores	0.00
3.2.2.1.3.1.2	Amortización de la porción circulante de la deuda pública externa de L.P. en títulos y valores	0.00
3.2.2.1.3.2	Amortización de la porción circulante de la deuda pública de L.P. en préstamos	0.00
3.2.2.1.3.2.1	Amortización de la porción circulante de la deuda pública interna de L.P. en préstamos	0.00
3.2.2.1.3.2.2	Amortización de la porción circulante de la deuda pública externa de L.P. en préstamos	0.00
3.2.2.1.4	**Disminución de Otros Pasivos de Corto Plazo**	**0.00**
3.2.2.2	**Disminución de Pasivos no Corrientes**	**0.00**
3.2.2.2.1	**Disminución de Cuentas por Pagar a Largo Plazo**	**0.00**
3.2.2.2.2	**Disminución de Documentos por Pagar a Largo Plazo**	**0.00**
3.2.2.2.3	**Conversión de Deuda Pública de Largo Plazo en Porción Circulante**	**0.00**
3.2.2.2.3.1	Conversión de títulos y valores de largo plazo en corto plazo	0.00
3.2.2.2.3.1.1	Porción de corto plazo de títulos y valores de la deuda pública interna	0.00
3.2.2.2.3.1.2	Porción de corto plazo de títulos y valores de la deuda pública externa	0.00
3.2.2.2.3.2	Conversión de préstamos de largo plazo en corto plazo	0.00
3.2.2.2.3.2.1	Porción a corto plazo de préstamos de la deuda pública interna	0.00
3.2.2.2.3.2.2	Porción a corto plazo de préstamos de la deuda pública externa	0.00
3.2.2.2.4	**Disminución de Otros Pasivos de Largo Plazo**	**0.00**
3.2.3	**Disminución de Patrimonio**	**0.00**
	TOTAL APLICACIONES FINANCIERAS	**2,196,350.68**

ELABORÓ	REVISÓ	AUTORIZÓ
C.P. RUBÉN S. ACEVEDO ZAPATA	C.P. SUSANA C. CASTRO AZAR	LICDA. JACQUELINE DE F. MAURY HERNÁNDEZ
JEFE DEPTO. CONTABILIDAD	DIRECTOR FINANCIERO	DIRECTORA

CUENTA PÚBLICA 2023
ENTE PÚBLICO: FONDO CAMPECHE
Formato 1o. Estado de Situación Financiera Detallado - LDF
Al 31 de diciembre de 2023 y 2022
(Cifras en Pesos)

Concepto	Año 2023	Año 31 de diciembre 2022	Concepto	Año 2023	Año 31 de diciembre 2022
ACTIVO			**PASIVO**		
Activo Circulante			**Pasivo Circulante**		
a. Efectivo y Equivalentes (a=a1+a2+a3+a4+a5+a6+a7)	23,759,939.96	33,806,421.84	**a. Cuentas por Pagar a Corto Plazo (a=a1+a2+a3+a4+a5+a6+a7+a8+a9)**	19,217,176.18	30,790,804.86
a1) Efectivo	0.00	0.00	a1) Servicios Personales por Pagar a Corto Plazo	202,533.74	178,427.53
a2) Bancos/Tesorería	3,660,191.23	3,599,439.78	a2) Proveedores por Pagar a Corto Plazo	258,516.54	260,718.22
a3) Bancos/Dependencias y Otros	0.00	0.00	a3) Contratistas por Obras Públicas por Pagar a Corto Plazo	0.00	0.00
a4) Inversiones Temporales (Hasta 3 meses)	20,099,748.73	30,206,982.06	a4) Participaciones y Aportaciones por Pagar a Corto Plazo	0.00	0.00
a5) Fondos con Afectación Específica	0.00	0.00	a5) Transferencias Otorgadas por Pagar a Corto Plazo	0.00	0.00
a6) Depósitos de Fondos de Terceros en Garantía y/o Administración	0.00	0.00	a6) Intereses, Comisiones y Otros Gastos de la Deuda Pública por Pagar a Corto Plazo	0.00	0.00
a7) Otros Efectivos y Equivalentes	0.00	0.00	a7) Retenciones y Contribuciones por Pagar a Corto Plazo	336,020.44	302,144.19
b. Derechos a Recibir Efectivo o Equivalentes (b=b1+b2+b3+b4+b5+b6+b7)	81,231,769.16	90,172,499.26	a8) Devoluciones de la Ley de Ingresos por Pagar a Corto Plazo	0.00	0.00
b1) Inversiones Financieras de Corto Plazo	0.00	0.00	a9) Otras Cuentas por Pagar a Corto Plazo	18,420,105.46	30,049,514.92
b2) Cuentas por Cobrar a Corto Plazo	14,182,791.66	14,266,498.92	**b. Documentos por Pagar a Corto Plazo (b=b1+b2+b3)**	0.00	0.00
b3) Deudores Diversos por Cobrar a Corto Plazo	2,253,856.42	2,837,227.56	b1) Documentos Comerciales por Pagar a Corto Plazo	0.00	0.00
b4) Ingresos por Recuperar a Corto Plazo	0.00	0.00	b2) Documentos con Contratistas por Obras Públicas por Pagar a Corto Plazo	0.00	0.00
b5) Deudores por Anticipos de la Tesorería a Corto Plazo	0.00	0.00	b3) Otros Documentos por Pagar a Corto Plazo	0.00	0.00
b6) Préstamos Otorgados a Corto Plazo	64,795,121.08	73,068,772.78	**c. Porción a Corto Plazo de la Deuda Pública a Largo Plazo (c=c1+c2)**	0.00	0.00
b7) Otros Derechos a Recibir Efectivo o Equivalentes a Corto Plazo	0.00	0.00	c1) Porción a Corto Plazo de la Deuda Pública	0.00	0.00
c. Derechos a Recibir Bienes o Servicios (c=c1+c2+c3+c4+c5)	0.00	0.00	c2) Porción a Corto Plazo de Arrendamiento Financiero	0.00	0.00
c1) Anticipo a Proveedores por Adquisición de Bienes y Prestación de Servicios a Corto Plazo	0.00	0.00	**d. Títulos y Valores a Corto Plazo**	0.00	0.00
c2) Anticipo a Proveedores por Adquisición de Bienes Inmuebles y Muebles a Corto Plazo	0.00	0.00	**e. Pasivos Diferidos a Corto Plazo (e=e1+e2+e3)**	0.00	0.00
c3) Anticipo a Proveedores por Adquisición de Bienes Intangibles a Corto Plazo	0.00	0.00	e1) Ingresos Cobrados por Adelantado a Corto Plazo	0.00	0.00
c4) Anticipo a Contratistas por Obras Públicas a Corto Plazo	0.00	0.00	e2) Intereses Cobrados por Adelantado a Corto Plazo	0.00	0.00
c5) Otros Derechos a Recibir Bienes o Servicios a Corto Plazo	0.00	0.00	e3) Otros Pasivos Diferidos a Corto Plazo	0.00	0.00
d. Inventarios (d=d1+d2+d3+d4+d5)	0.00	0.00	**f. Fondos y Bienes de Terceros en Garantía y/o Administración a Corto Plazo**	565,400.90	827,835.82
d1) Inventario de Mercancías para Venta	0.00	0.00	f1) Fondos en Garantía a Corto Plazo	565,400.90	827,835.82
d2) Inventario de Mercancías Terminadas	0.00	0.00	f2) Fondos en Administración a Corto Plazo	0.00	0.00
d3) Inventario de Mercancías en Proceso de Elaboración	0.00	0.00	f3) Fondos Contingentes a Corto Plazo	0.00	0.00
d4) Inventario de Materias Primas, Materiales y Suministros para Producción	0.00	0.00	f4) Fondos de Fideicomisos, Mandatos y Contratos Análogos a Corto Plazo	0.00	0.00
d5) Bienes en Tránsito	0.00	0.00	f5) Otros Fondos de Terceros en Garantía y/o Administración a Corto Plazo	0.00	0.00
e. Almacenes	0.00	0.00	f6) Valores y Bienes en Garantía a Corto Plazo	0.00	0.00
f. Estimación por Pérdida o Deterioro de Activos Circulantes (f=f1+f2)	(13,146,175.24)	(12,609,043.72)	**g. Provisiones a Corto Plazo (g=g1+g2+g3)**	(92,800.00)	231,261.68
f1) Estimaciones para Cuentas Incobrables por Derechos a Recibir Efectivo o Equivalentes	(13,146,175.24)	(12,609,043.72)	g1) Provisión para Demandas y Juicios a Corto Plazo	0.00	0.00
f2) Estimación por Deterioro de Inventarios	0.00	0.00	g2) Provisión para Contingencias a Corto Plazo	0.00	0.00
g. Otros Activos Circulantes (g=g1+g2+g3+g4)	396,007.19	396,007.19	g3) Otras Provisiones a Corto Plazo	(92,800.00)	231,261.68
g1) Valores en Garantía	0.00	0.00	**h. Otros Pasivos a Corto Plazo (h=h1+h2+h3)**	0.00	0.00
g2) Bienes en Garantía (excluye depósitos de fondos)	0.00	0.00	h1) Ingresos por Clasificar	0.00	0.00
g3) Bienes Derivados de Embargos, Decomisos, Aseguramientos y Dación en Pago	396,007.19	396,007.19	h2) Recaudación por Participar	0.00	0.00
g4) Adquisición con Fondos de Terceros	0.00	0.00	h3) Otros Pasivos Circulantes	0.00	0.00
IA. Total de Activos Circulantes (IA = a + b + c + d + e + f + g)	92,241,541.07	111,765,884.57	**IIA. Total de Pasivos Circulantes (IIA = a + b + c + d + e + f + g + h)**	19,689,777.08	31,849,902.36
Activo No Circulante			**Pasivo No Circulante**		
a. Inversiones Financieras a Largo Plazo	15,381,159.53	15,381,159.53	a. Cuentas por Pagar a Largo Plazo	0.00	0.00

CUENTA PÚBLICA 2023
ENTE PÚBLICO: FONDO CAMPECHE
Formato 1o. Estado de Situación Financiera Detallado - LDF
Al 31 de diciembre de 2023 y 2022
(Cifras en Pesos)

Concepto	Año 2023	Año 31 de diciembre 2022
ACTIVO		
b. Derechos a Recibir Efectivo o Equivalentes a Largo Plazo	0.00	(2,196,350.68)
c. Bienes Inmuebles, Infraestructura y Construcciones en Proceso	1,310,099.46	1,310,099.46
d. Bienes Muebles	3,415,578.60	3,567,538.81
e. Activos Intangibles	4,426,460.20	4,426,460.20
f. Depreciación, Deterioro y Amortización Acumulada de Bienes	(6,379,542.11)	(6,160,175.00)
g. Activos Diferidos	0.00	0.00
h. Estimación por Pérdida o Deterioro de Activos no Circulantes	0.00	0.00
i. Otros Activos no Circulantes	9,992,821.23	9,992,821.23
IB. Total de Activos No Circulantes (IB = a + b + c + d + e + f + g + h + i)	28,146,576.91	26,321,553.55
I. Total del Activo (I = IA + IB)	120,388,117.98	138,087,438.12

Concepto	Año 2023	Año 31 de diciembre 2022
PASIVO		
b. Documentos por Pagar a Largo Plazo	0.00	0.00
c. Deuda Pública a Largo Plazo	0.00	0.00
d. Pasivos Diferidos a Largo Plazo	0.00	0.00
e. Fondos y Bienes de Terceros en Garantía y/o en Administración a Largo Plazo	0.00	0.00
f. Provisiones a Largo Plazo	0.00	0.00
IIB. Total de Pasivos No Circulantes (IIB = a + b + c + d + e + f)	0.00	0.00
II. Total del Pasivo (II = IIA + IIB)	19,689,777.08	31,849,902.36
HACIENDA PÚBLICA/ PATRIMONIO		
IIIA. Hacienda Pública/Patrimonio Contribuido (IIIA = a + b + c)	57,847,772.69	57,847,772.69
a. Aportaciones	57,678,352.33	57,678,352.33
b. Donaciones de Capital	169,420.36	169,420.36
c. Actualización de la Hacienda Pública/Patrimonio	0.00	0.00
IIIB. Hacienda Pública/Patrimonio Generado (IIIB = a + b + c + d + e)	42,850,568.21	48,389,763.07
a. Resultados del Ejercicio (Ahorro/ Desahorro)	(2,802,040.44)	17,697,733.71
b. Resultados de Ejercicios Anteriores	45,652,608.65	30,692,029.36
c. Revalúos	0.00	0.00
d. Reservas	0.00	0.00
e. Rectificaciones de Resultados de Ejercicios Anteriores	0.00	0.00
IIIC. Exceso o Insuficiencia en la Actualización de la Hacienda Pública/Patrimonio (IIIC=a+b)	0.00	0.00
a. Resultado por Posición Monetaria	0.00	0.00
b. Resultado por Tenencia de Activos no Monetarios	0.00	0.00
III. Total Hacienda Pública/Patrimonio (III = IIIA + IIIB + IIIC)	100,698,340.90	106,237,535.76
IV. Total del Pasivo y Hacienda Pública/Patrimonio (IV = II + III)	120,388,117.98	138,087,438.12

ELABORÓ

C.P. RUBÉN S. ACEVEDO ZAPATA
JEFE DEPTO. CONTABILIDAD

REVISÓ

C.P. SUSANA C. CASTRO AZAR
DIRECTOR FINANCIERO

AUTORIZÓ

LICDA. JACQUELINE DE F. MAURY HERNÁNDEZ
DIRECTORA

07/02/2024 16:26:55

CUENTA PÚBLICA 2023
ENTE PÚBLICO: FONDO CAMPECHE
Formato 2 Informe Analítico de la Deuda Pública y Otros Pasivos - LDF
Del 1o. de enero al 31 de diciembre de 2023
(Cifras en Pesos)

Denominación de la Deuda Pública y Otros Pasivos (c)	Saldo al 31 de diciembre de 2022 (d)	Disposiciones del Periodo (e)	Amortizaciones del Periodo (f)	Revaluaciones, Reclasificaciones y Otros Ajustes (g)	Saldo Final del Periodo (h) h=d+e-f+g	Pago de Intereses del Periodo (i)	Pago de Comisiones y demás costos asociados durante el Periodo (j)
1. Deuda Pública (1=A+B)	**0.00**	**0.00**	**0.00**	**0.00**	**0.00**	**0.00**	**0.00**
A. Corto Plazo (A=a1+a2+a3)	**0.00**	**0.00**	**0.00**	**0.00**	**0.00**	**0.00**	**0.00**
a1) Instituciones de Crédito	0.00	0.00	0.00	0.00	0.00	0.00	0.00
a2) Títulos y Valores	0.00	0.00	0.00	0.00	0.00	0.00	0.00
a3) Arrendamientos Financieros	0.00	0.00	0.00	0.00	0.00	0.00	0.00
B. Largo Plazo (B=b1+b2+b3)	**0.00**	**0.00**	**0.00**	**0.00**	**0.00**	**0.00**	**0.00**
b1) Instituciones de Crédito	0.00	0.00	0.00	0.00	0.00	0.00	0.00
b2) Títulos y Valores	0.00	0.00	0.00	0.00	0.00	0.00	0.00
b3) Arrendamientos Financieros	0.00	0.00	0.00	0.00	0.00	0.00	0.00
2. Otros Pasivos	**31,849,902.36**	**0.00**	**0.00**	**0.00**	**19,689,777.08**		
3. Total de la Deuda Pública y Otros Pasivos (3=1+2)	**31,849,902.36**	**0.00**	**0.00**	**0.00**	**19,689,777.08**	**0.00**	**0.00**
4. Deuda Contingente 1 (informativo)	**0.00**	**0.00**	**0.00**	**0.00**	**0.00**	**0.00**	**0.00**
Deuda Contingente 1	0.00	0.00	0.00	0.00	0.00	0.00	0.00
Deuda Contingente 2	0.00	0.00	0.00	0.00	0.00	0.00	0.00
5. Valor de Instrumentos Bono Cupón Cero 2 (Informativo)	**0.00**	**0.00**	**0.00**	**0.00**	**0.00**	**0.00**	**0.00**
Instrumento Bono Cupón Cero 1	0.00	0.00	0.00	0.00	0.00	0.00	0.00
Instrumento Bono Cupón Cero 2	0.00	0.00	0.00	0.00	0.00	0.00	0.00

Obligaciones a Corto Plazo (k)	Monto Contratado (l)	Plazo Pactado (m)	Tasa de Interés (n)	Comisiones y Costos Relacionados (o)	Tasa Efectiva (p)
6. Obligaciones a Corto Plazo (Informativo)	**0.00**	**0.00**	**0.00**	**0.00**	**0.00**
Crédito 1	0.00	0.00	0.00	0.00	0.00
Crédito 2	0.00	0.00	0.00	0.00	0.00

CUENTA PÚBLICA 2023
ENTE PÚBLICO: FONDO CAMPECHE
Formato 2 Informe Analítico de la Deuda Pública y Otros Pasivos - LDF
Del 1o. de enero al 31 de diciembre de 2023
(Cifras en Pesos)

ELABORÓ	REVISÓ	AUTORIZÓ
C.P. RUBÉN S. ACEVEDO ZAPATA	C.P. SUSANA C. CASTRO AZAR	LICDA. JACQQUELINE DE F. MAURY HERNÁNDEZ
JEFE DEPTO DE CONTABILIDAD	DIRECTOR FINANCIERO	DIRECTORA

CUENTA PÚBLICA 2023
ENTE PÚBLICO: FONDO CAMPECHE
Formato 3 Informe Analítico de Obligaciones Diferentes de Financiamientos – LDF
Del 1o. de enero al 31 de diciembre de 2023
(Cifras en Pesos)

Denominación de las Obligaciones Diferentes de Financiamiento (c)	Fecha del Contrato (d)	Fecha de inicio de operación del proyecto (e)	Fecha de vencimiento (f)	Monto de la inversión pactado (g)	Plazo pactado (h)	Monto promedio mensual del pago de la contraprestación (i)	Monto promedio mensual del pago de la contraprestación correspondiente al pago de inversión (j)	Monto pagado de la inversión al 31 de diciembre de 2023 (k)	Monto pagado de la inversión actualizado al 31 de diciembre de 2023 (l)	Saldo pendiente por pagar de la inversión al 31 de diciembre de 2023 (m = g – l)
A. Asociaciones Público Privadas (APP's) (A=a +b+c+d)				0.00		0.00	0.00	0.00	0.00	0.00
APP 1				0.00		0.00	0.00	0.00	0.00	0.00
APP 2				0.00		0.00	0.00	0.00	0.00	0.00
APP 3				0.00		0.00	0.00	0.00	0.00	0.00
B. Otros Instrumentos (B=a+b+c+d)				0.00		0.00	0.00	0.00	0.00	0.00
Otro Instrumento 1				0.00		0.00	0.00	0.00	0.00	0.00
Otro Instrumento 2				0.00		0.00	0.00	0.00	0.00	0.00
Otro Instrumento 3				0.00		0.00	0.00	0.00	0.00	0.00
C. Total de Obligaciones Diferentes de Financiamiento (C=A+B)				0.00		0.00	0.00	0.00	0.00	0.00

ELABORÓ

C.P. RUBÉN S. ACEVEDO ZAPATA

JEFE DEPTO. CONTABILIDAD

REVISÓ

C.P. SUSANA C. CASTRO AZAR

DIRECTOR FINANCIERO

AUTORIZÓ

LICDA. JACQQUELINE DE F. MAURY HERNÁNDEZ

DIRECTORA

CUENTA PÚBLICA 2023
ENTE PÚBLICO: FONDO CAMPECHE
Formato 4 Balance Presupuestario - LDF
Del 1o. de enero al 31 de diciembre de 2023
(Cifras en Pesos)

Concepto (c)	Estimado/ Aprobado (d)	Devengado	Recaudado/Pagado
A. Ingresos Totales (A = A1+A2+A3)	**76,102,590.28**	**57,982,148.41**	**57,982,148.41**
A1. Ingresos de Libre Disposición	76,102,590.28	57,982,148.41	57,982,148.41
A2. Transferencias Federales Etiquetadas	0.00	0.00	0.00
A3. Financiamiento Neto	0.00	0.00	0.00
B. Egresos Presupuestarios1 (B = B1+B2)	**76,102,590.28**	**45,892,759.25**	**45,650,636.83**
B1. Gasto No Etiquetado (sin incluir Amortización de la Deuda Pública)	76,102,590.28	45,892,759.25	45,650,636.83
B2. Gasto Etiquetado (sin incluir Amortización de la Deuda Pública)	0.00	0.00	0.00
C. Remanentes del Ejercicio Anterior (C = C1 + C2)		**0.00**	**0.00**
C1. Remanentes de Ingresos de Libre Disposición aplicados en el periodo		0.00	0.00
C2. Remanentes de Transferencias Federales Etiquetadas aplicados en el periodo		0.00	0.00
I. Balance Presupuestario (I = A – B + C)	**0.00**	**12,089,389.16**	**12,331,511.58**
II. Balance Presupuestario sin Financiamiento Neto (II = I - A3)	**0.00**	**12,089,389.16**	**12,331,511.58**
III. Balance Presupuestario sin Financiamiento Neto y sin Remanentes del Ejercicio Anterior (III= II - C)	**0.00**	**12,089,389.16**	**12,331,511.58**

Concepto	Aprobado	Devengado	Pagado
E. Intereses, Comisiones y Gastos de la Deuda (E = E1+E2)	**0.00**	**0.00**	**0.00**
E1. Intereses, Comisiones y Gastos de la Deuda con Gasto No Etiquetado	0.00	0.00	0.00
E2. Intereses, Comisiones y Gastos de la Deuda con Gasto Etiquetado	0.00	0.00	0.00
IV. Balance Primario (IV = III + E)	**0.00**	**12,089,389.16**	**12,331,511.58**

Concepto	Estimado/ Aprobado	Devengado	Recaudado/ Pagado
F. Financiamiento (F = F1 + F2)	**0.00**	**0.00**	**0.00**
F1. Financiamiento con Fuente de Pago de Ingresos de Libre Disposición	0.00	0.00	0.00
F2. Financiamiento con Fuente de Pago de Transferencias Federales Etiquetadas	0.00	0.00	0.00
G. Amortización de la Deuda (G = G1 + G2)	**0.00**	**0.00**	**0.00**
G1. Amortización de la Deuda Pública con Gasto No Etiquetado	0.00	0.00	0.00
G2. Amortización de la Deuda Pública con Gasto Etiquetado	0.00	0.00	0.00
A3. Financiamiento Neto (A3 = F – G)	**0.00**	**0.00**	**0.00**

Concepto	Estimado/ Aprobado	Devengado	Recaudado/ Pagado
A1. Ingresos de Libre Disposición	76,102,590.28	57,982,148.41	57,982,148.41
A3.1 Financiamiento Neto con Fuente de Pago de Ingresos de Libre Disposición (A3.1 = F1 – G1)	0.00	0.00	0.00
F1. Financiamiento con Fuente de Pago de Ingresos de Libre Disposición	0.00	0.00	0.00
G1. Amortización de la Deuda Pública con Gasto No Etiquetado	0.00	0.00	0.00
B1. Gasto No Etiquetado (sin incluir Amortización de la Deuda Pública)	76,102,590.28	45,892,759.25	45,650,636.83
C1. Remanentes de Ingresos de Libre Disposición aplicados en el periodo		0.00	0.00
V. Balance Presupuestario de Recursos Disponibles (V = A1 + A3.1 – B 1 + C1)	**0.00**	**12,089,389.16**	**12,331,511.58**
VI. Balance Presupuestario de Recursos Disponibles sin Financiamiento Neto (VI = V – A3.1)	**0.00**	**12,089,389.16**	**12,331,511.58**

CUENTA PÚBLICA 2023
ENTE PÚBLICO: FONDO CAMPECHE
Formato 4 Balance Presupuestario - LDF
Del 1o. de enero al 31 de diciembre de 2023
(Cifras en Pesos)

Concepto	Estimado/ Aprobado	Devengado	Recaudado/ Pagado
A2. Transferencias Federales Etiquetadas	0.00	0.00	0.00
A3.2 Financiamiento Neto con Fuente de Pago de Transferencias Federales Etiquetadas (A3.2 = F2 – G2)	0.00	0.00	0.00
F2. Financiamiento con Fuente de Pago de Transferencias Federales Etiquetadas	0.00	0.00	0.00
G2. Amortización de la Deuda Pública con Gasto Etiquetado	0.00	0.00	0.00
B2. Gasto Etiquetado (sin incluir Amortización de la Deuda Pública)	0.00	0.00	0.00
C2. Remanentes de Transferencias Federales Etiquetadas aplicados en el periodo		0.00	0.00
VII. Balance Presupuestario de Recursos Etiquetados (VII = A2 + A3.2 – B2 + C2)	**0.00**	**0.00**	**0.00**
VIII. Balance Presupuestario de Recursos Etiquetados sin Financiamiento Neto (VIII = VII – A3.2)	**0.00**	**0.00**	**0.00**

ELABORÓ	REVISÓ	AUTORIZÓ
C.P. RUBÉN S. ACEVEDO ZAPATA	C.P. SUSANA C. CASTRO AZAR	LICDA. JACQUELINE DE F. AMURY HERNÁNDEZ
JEFE DEPTO. DE CONTABILIDAD	DIRECTOR FINANCIERO	DIRECTORA

07/02 2024 04:27:44 p. m.

CUENTA PÚBLICA 2023
ENTE PÚBLICO: FONDO CAMPECHE
Formato 5 Estado Analítico de Ingresos Detallado - LDF
Del 1o. de enero al 31 de diciembre de 2023
(Cifras en Pesos)

Concepto (c)	Ingreso					Diferencia (e)
	Estimado (d)	Ampliaciones/ Reducciones	Modificado	Devengado	Recaudado	
Ingresos de Libre Disposición						
A. Impuestos	**0.00**	**0.00**	**0.00**	**0.00**	**0.00**	**0.00**
B. Cuotas y Aportaciones de Seguridad Social	0.00	0.00	0.00	0.00	0.00	0.00
C. Contribuciones de Mejoras	0.00	0.00	0.00	0.00	0.00	0.00
D. Derechos	0.00	0.00	0.00	0.00	0.00	0.00
E. Productos	34,329,399.17	0.00	34,329,399.17	30,232,708.72	30,232,708.72	-4,096,690.45
F. Aprovechamientos	0.00	0.00	0.00	0.00	0.00	0.00
G. Ingresos por Ventas de Bienes y Prestación de Servicios	36,773,191.11	120,999.00	36,894,190.11	27,749,439.69	27,749,439.69	-9,023,751.42
H. Participaciones (H=h1+h2+h3+h4+h5+h6+h7+h8+h9+h10+h11)	0.00	0.00	0.00	0.00	0.00	0.00
h1) Fondo General de Participaciones	0.00	0.00	0.00	0.00	0.00	0.00
h2) Fondo de Fomento Municipal	0.00	0.00	0.00	0.00	0.00	0.00
h3) Fondo de Fiscalización y Recaudación	0.00	0.00	0.00	0.00	0.00	0.00
h4) Fondo de Compensación	0.00	0.00	0.00	0.00	0.00	0.00
h5) Fondo de Extracción de Hidrocarburos	0.00	0.00	0.00	0.00	0.00	0.00
h6) Impuesto Especial Sobre Producción y Servicios	0.00	0.00	0.00	0.00	0.00	0.00
h7) 0.136% de la Recaudación Federal Participable	0.00	0.00	0.00	0.00	0.00	0.00
h8) 3.17% Sobre Extracción de Petróleo	0.00	0.00	0.00	0.00	0.00	0.00
h9) Gasolinas y Diésel	0.00	0.00	0.00	0.00	0.00	0.00
h10) Fondo del Impuesto Sobre la Renta	0.00	0.00	0.00	0.00	0.00	0.00
h11) Fondo de Estabilización de los Ingresos de las Entidades Federativas	0.00	0.00	0.00	0.00	0.00	0.00
I. Incentivos Derivados de la Colaboración Fiscal (I=i1+i2+i3+i4+i5)	0.00	0.00	0.00	0.00	0.00	0.00
i1) Tenencia o Uso de Vehículos	0.00	0.00	0.00	0.00	0.00	0.00
i2) Fondo de Compensación ISAN	0.00	0.00	0.00	0.00	0.00	0.00
i3) Impuesto Sobre Automóviles Nuevos	0.00	0.00	0.00	0.00	0.00	0.00
i4) Fondo de Compensación de Repecos-Intermedios	0.00	0.00	0.00	0.00	0.00	0.00
i5) Otros Incentivos Económicos	0.00	0.00	0.00	0.00	0.00	0.00
J. Transferencias y Asignaciones	5,000,000.00	0.00	5,000,000.00	5,000,000.00	5,000,000.00	0.00
K. Convenios	0.00	0.00	0.00	0.00	0.00	0.00
k1) Otros Convenios y Subsidios	0.00	0.00	0.00	0.00	0.00	0.00
L. Otros Ingresos de Libre Disposición (L=l1+l2)	0.00	0.00	0.00	0.00	0.00	0.00
l1) Participaciones en Ingresos Locales	0.00	0.00	0.00	0.00	0.00	0.00
l2) Otros Ingresos de Libre Disposición	0.00	0.00	0.00	0.00	0.00	0.00
I. Total de Ingresos de Libre Disposición (I=A+B+C+D+E+F+G+H+I+J+K+L)	**76,102,590.28**	**120,999.00**	**76,223,589.28**	**62,982,148.41**	**62,982,148.41**	**-13,120,441.87**
Ingresos Excedentes de Ingresos de Libre Disposición						**0.00**
Transferencias Federales Etiquetadas						
A. Aportaciones (A=a1+a2+a3+a4+a5+a6+a7+a8)	0.00	0.00	0.00	0.00	0.00	0.00
a1) Fondo de Aportaciones para la Nómina Educativa y Gasto Operativo	0.00	0.00	0.00	0.00	0.00	0.00
a2) Fondo de Aportaciones para los Servicios de Salud	0.00	0.00	0.00	0.00	0.00	0.00
a3) Fondo de Aportaciones para la Infraestructura Social	0.00	0.00	0.00	0.00	0.00	0.00
a4) Fondo de Aportaciones para el Fortalecimiento de los Municipios y de las Demarcaciones Territoriales del Distrito Federal	0.00	0.00	0.00	0.00	0.00	0.00
a5) Fondo de Aportaciones Múltiples	0.00	0.00	0.00	0.00	0.00	0.00
a6) Fondo de Aportaciones para la Educación Tecnológica y de Adultos	0.00	0.00	0.00	0.00	0.00	0.00
a7) Fondo de Aportaciones para la Seguridad Pública de los Estados y del Distrito Federal	0.00	0.00	0.00	0.00	0.00	0.00
a8) Fondo de Aportaciones para el Fortalecimiento de las Entidades Federativas	0.00	0.00	0.00	0.00	0.00	0.00
B. Convenios (B=b1+b2+b3+b4)	0.00	0.00	0.00	0.00	0.00	0.00
b1) Convenios de Protección Social en Salud	0.00	0.00	0.00	0.00	0.00	0.00
b2) Convenios de Descentralización	0.00	0.00	0.00	0.00	0.00	0.00
b3) Convenios de Reasignación	0.00	0.00	0.00	0.00	0.00	0.00
b4) Otros Convenios y Subsidios	0.00	0.00	0.00	0.00	0.00	0.00
C. Fondos Distintos de Aportaciones (C=c1+c2)	0.00	0.00	0.00	0.00	0.00	0.00
c1) Fondo para Entidades Federativas y Municipios Productores de Hidrocarburos	0.00	0.00	0.00	0.00	0.00	0.00
c2) Fondo Minero	0.00	0.00	0.00	0.00	0.00	0.00

CUENTA PÚBLICA 2023
ENTE PÚBLICO: FONDO CAMPECHE
Formato 5 Estado Analítico de Ingresos Detallado - LDF
Del 1o. de enero al 31 de diciembre de 2023
(Cifras en Pesos)

Concepto (c)	Ingreso					Diferencia (e)
	Estimado (d)	Ampliaciones/ Reducciones	Modificado	Devengado	Recaudado	
D. Transferencias, Asignaciones, Subsidios y Subvenciones, y Pensiones y Jubilaciones	0.00	0.00	0.00	0.00	0.00	0.00
E. Otras Transferencias Federales Etiquetadas	0.00	0.00	0.00	0.00	0.00	0.00
II. Total de Transferencias Federales Etiquetadas (II = A + B + C + D + E)	**0.00**	**0.00**	**0.00**	**0.00**	**0.00**	**0.00**
III. Ingresos Derivados de Financiamientos (III = A)	**0.00**	**0.00**	**0.00**	**0.00**	**0.00**	**0.00**
A. Ingresos Derivados de Financiamientos	0.00	0.00	0.00	0.00	0.00	0.00
IV. Total de Ingresos (IV = I + II + III)	**76,102,590.28**	**120,999.00**	**76,223,589.28**	**62,982,148.41**	**62,982,148.41**	**-13,120,441.87**
Datos Informativos						
1. Ingresos Derivados de Financiamientos con Fuente de Pago de Ingresos de Libre Disposición	0.00	0.00	0.00	0.00	0.00	0.00
2. Ingresos Derivados de Financiamientos con Fuente de Pago de Transferencias Federales Etiqueladas	0.00	0.00	0.00	0.00	0.00	0.00
3. Ingresos Derivados de Financiamientos (3 = 1 + 2)	**0.00**	**0.00**	**0.00**	**0.00**	**0.00**	**0.00**

ELABORÓ	REVISÓ	AUTORIZÓ
C.P. RUBÉN S. ACEVEDO ZAPATA	C.P. SUSANA C. CASTRO AZAR	LICDA. JACQUELINE DE F. MAURY HERNÁNDEZ
JEFE DEPTO DE CONTABILIDAD	DIRECTOR FINANCIERO	DIRECTORA

CUENTA PÚBLICA 2023
ENTE PÚBLICO: FONDO CAMPECHE
Formato 6a Estado Analítico del Ejercicio del Presupuesto de Egresos Detallado - LDF
Clasificación por Objeto del Gasto (Capítulo y Concepto)
Del 1o. de enero al 31 de diciembre de 2023
(Cifras en Pesos)

Concepto (c)	Egresos					Subejercicio (e)
	Aprobado (d)	Ampliaciones/ (Reducciones)	Modificado	Devengado	Pagado	
I. Gasto No Etiquetado (I=A+B+C+D+E+F+G+H+I)	**76,102,590.28**	**(30,209,831.03)**	**45,892,759.25**	**45,892,759.25**	**45,650,636.83**	**0.00**
A. Servicios Personales (A=a1+a2+a3+a4+a5+a6+a7)	10,041,790.28	(1,495,162.30)	8,546,627.98	8,546,627.98	8,352,739.56	0.00
a1) Remuneraciones al Personal de Carácter Permanente	5,563,983.35	(693,799.90)	4,870,183.45	4,870,183.45	4,870,183.45	0.00
a2) Remuneraciones al Personal de Carácter Transitorio	0.00	0.00	0.00	0.00	0.00	0.00
a3) Remuneraciones Adicionales y Especiales	837,230.97	(154,117.58)	683,113.39	683,113.39	683,113.39	0.00
a4) Seguridad Social	1,410,887.08	(229,104.61)	1,181,782.47	1,181,782.47	987,894.05	0.00
a5) Otras Prestaciones Sociales y Económicas	1,569,021.51	(331,861.61)	1,237,159.90	1,237,159.90	1,237,159.90	0.00
a6) Previsiones	0.00	0.00	0.00	0.00	0.00	0.00
a7) Pago de Estímulos a Servidores Públicos	660,667.37	(86,278.60)	574,388.77	574,388.77	574,388.77	0.00
B. Materiales y Suministros (B=b1+b2+b3+b4+b5+b6+b7+b8+b9)	1,411,000.00	(669,133.43)	741,866.57	741,866.57	741,866.57	0.00
b1) Materiales de Administración, Emisión de Documentos y Artículos Oficiales	465,000.00	(244,257.66)	220,742.34	220,742.34	220,742.34	0.00
b2) Alimentos y Utensilios	233,000.00	(163,308.03)	69,691.97	69,691.97	69,691.97	0.00
b3) Materias Primas y Materiales de Producción y Comercialización	0.00	0.00	0.00	0.00	0.00	0.00
b4) Materiales y Artículos de Construcción y de Reparación	50,000.00	(42,177.63)	7,822.37	7,822.37	7,822.37	0.00
b5) Productos Químicos, Farmacéuticos y de Laboratorio	3,000.00	(3,000.00)	0.00	0.00	0.00	0.00
b6) Combustibles, Lubricantes y Aditivos	400,000.00	(120,000.00)	280,000.00	280,000.00	280,000.00	0.00
b7) Vestuario, Blancos, Prendas de Protección y Artículos Deportivos	115,000.00	(34,736.20)	80,263.80	80,263.80	80,263.80	0.00
b8) Materiales y Suministros Para Seguridad	0.00	0.00	0.00	0.00	0.00	0.00
b9) Herramientas, Refacciones y Accesorios Menores	145,000.00	(61,653.91)	83,346.09	83,346.09	83,346.09	0.00
C. Servicios Generales (C=c1+c2+c3+c4+c5+c6+c7+c8+c9)	6,924,800.00	(1,740,282.11)	5,184,517.89	5,184,517.89	5,136,283.89	0.00
c1) Servicios Básicos	96,000.00	(39,604.37)	56,395.63	56,395.63	55,787.63	0.00
c2) Servicios de Arrendamiento	2,451,000.00	(815,043.72)	1,635,956.28	1,635,956.28	1,635,956.28	0.00
c3) Servicios Profesionales, Científicos, Técnicos y Otros Servicios	1,841,800.00	(491,686.71)	1,350,113.29	1,350,113.29	1,350,113.29	0.00
c4) Servicios Financieros, Bancarios y Comerciales	1,236,500.00	168,684.30	1,405,184.30	1,405,184.30	1,405,184.30	0.00
c5) Servicios de Instalación, Reparación, Mantenimiento y Conservación	468,500.00	(131,222.22)	337,277.78	337,277.78	337,277.78	0.00
c6) Servicios de Comunicación Social y Publicidad	107,000.00	(83,800.00)	23,200.00	23,200.00	23,200.00	0.00
c7) Servicios de Traslado y Viáticos	242,000.00	(172,516.79)	69,483.21	69,483.21	69,483.21	0.00
c8) Servicios Oficiales	170,000.00	(153,207.34)	16,792.66	16,792.66	16,792.66	0.00
c9) Otros Servicios Generales	312,000.00	(21,885.26)	290,114.74	290,114.74	242,488.74	0.00
D. Transferencias, Asignaciones, Subsidios y Otras Ayudas (D=d1+d2+d3+d4+d5+d6+d7+d8+d9)	15,000.00	(15,000.00)	0.00	0.00	0.00	0.00
d1) Transferencias Internas y Asignaciones al Sector Público	0.00	0.00	0.00	0.00	0.00	0.00
d2) Transferencias al Resto del Sector Público	0.00	0.00	0.00	0.00	0.00	0.00
d3) Subsidios y Subvenciones	0.00	0.00	0.00	0.00	0.00	0.00
d4) Ayudas Sociales	15,000.00	(15,000.00)	0.00	0.00	0.00	0.00
d5) Pensiones y Jubilaciones	0.00	0.00	0.00	0.00	0.00	0.00
d6) Transferencias a Fideicomisos, Mandatos y Otros Análogos	0.00	0.00	0.00	0.00	0.00	0.00
d7) Transferencias a la Seguridad Social	0.00	0.00	0.00	0.00	0.00	0.00
d8) Donativos	0.00	0.00	0.00	0.00	0.00	0.00
d9) Transferencias al Exterior	0.00	0.00	0.00	0.00	0.00	0.00
E. Bienes Muebles, Inmuebles e Intangibles (E=e1+e2+e3+e4+e5+e6+e7+e8+e9)	260,000.00	(223,560.21)	36,439.79	36,439.79	36,439.79	0.00
e1) Mobiliario y Equipo de Administración	100,000.00	(63,560.21)	36,439.79	36,439.79	36,439.79	0.00
e2) Mobiliario y Equipo Educacional y Recreativo	0.00	0.00	0.00	0.00	0.00	0.00

CUENTA PÚBLICA 2023
ENTE PÚBLICO: FONDO CAMPECHE
Formato 6a Estado Analítico del Ejercicio del Presupuesto de Egresos Detallado - LDF
Clasificación por Objeto del Gasto (Capítulo y Concepto)
Del 1o. de enero al 31 de diciembre de 2023
(Cifras en Pesos)

Concepto (c)	Egresos					Subejercicio (e)
	Aprobado (d)	Ampliaciones/ (Reducciones)	Modificado	Devengado	Pagado	
e3) Equipo e Instrumental Médico y de Laboratorio	0.00	0.00	0.00	0.00	0.00	0.00
e4) Vehículos y Equipo de Transporte	80,000.00	(80,000.00)	0.00	0.00	0.00	0.00
e5) Equipo de Defensa y Seguridad	0.00	0.00	0.00	0.00	0.00	0.00
e6) Maquinaria, Otros Equipos y Herramientas	50,000.00	(50,000.00)	0.00	0.00	0.00	0.00
e7) Activos Biológicos	0.00	0.00	0.00	0.00	0.00	0.00
e8) Bienes Inmuebles	0.00	0.00	0.00	0.00	0.00	0.00
e9) Activos Intangibles	30,000.00	(30,000.00)	0.00	0.00	0.00	0.00
F. Inversión Pública (F=f1+f2+f3)	0.00	0.00	0.00	0.00	0.00	0.00
f1) Obra Pública en Bienes de Dominio Público	0.00	0.00	0.00	0.00	0.00	0.00
f2) Obra Pública en Bienes Propios	0.00	0.00	0.00	0.00	0.00	0.00
f3) Proyectos Productivos y Acciones de Fomento	0.00	0.00	0.00	0.00	0.00	0.00
G. Inversiones Financieras y Otras Provisiones (G=g1+g2+g3+g4+g5+g6+g7)	57,450,000.00	(26,066,692.98)	31,383,307.02	31,383,307.02	31,383,307.02	0.00
g1) Inversiones Para el Fomento de Actividades Productivas	0.00	0.00	0.00	0.00	0.00	0.00
g2) Acciones y Participaciones de Capital	0.00	0.00	0.00	0.00	0.00	0.00
g3) Compra de Títulos y Valores	27,450,000.00	(11,620,692.98)	15,829,307.02	15,829,307.02	15,829,307.02	0.00
g4) Concesión de Préstamos	30,000,000.00	(14,446,000.00)	15,554,000.00	15,554,000.00	15,554,000.00	0.00
g5) Inversiones en Fideicomisos, Mandatos y Otros Análogos Fideicomiso de Desastres Naturales (Informativo)	0.00	0.00	0.00	0.00	0.00	0.00
g6) Otras Inversiones Financieras	0.00	0.00	0.00	0.00	0.00	0.00
g7) Provisiones para Contingencias y Otras Erogaciones Especiales	0.00	0.00	0.00	0.00	0.00	0.00
H. Participaciones y Aportaciones (H=h1+h2+h3)	0.00	0.00	0.00	0.00	0.00	0.00
h1) Participaciones	0.00	0.00	0.00	0.00	0.00	0.00
h2) Aportaciones	0.00	0.00	0.00	0.00	0.00	0.00
h3) Convenios	0.00	0.00	0.00	0.00	0.00	0.00
I. Deuda Pública (I=i1+i2+i3+i4+i5+i6+i7)	0.00	0.00	0.00	0.00	0.00	0.00
i1) Amortización de la Deuda Pública	0.00	0.00	0.00	0.00	0.00	0.00
i2) Intereses de la Deuda Pública	0.00	0.00	0.00	0.00	0.00	0.00
i3) Comisiones de la Deuda Pública	0.00	0.00	0.00	0.00	0.00	0.00
i4) Gastos de la Deuda Pública	0.00	0.00	0.00	0.00	0.00	0.00
i5) Costo por Coberturas	0.00	0.00	0.00	0.00	0.00	0.00
i6) Apoyos Financieros	0.00	0.00	0.00	0.00	0.00	0.00
i7) Adeudos de Ejercicios Fiscales Anteriores (ADEFAS)	0.00	0.00	0.00	0.00	0.00	0.00
II. Gasto Etiquetado (II=A+B+C+D+E+F+G+H+I)	**0.00**	**0.00**	**0.00**	**0.00**	**0.00**	**0.00**
A. Servicios Personales (A=a1+a2+a3+a4+a5+a6+a7)	0.00	0.00	0.00	0.00	0.00	0.00
a1) Remuneraciones al Personal de Carácter Permanente	0.00	0.00	0.00	0.00	0.00	0.00
a2) Remuneraciones al Personal de Carácter Transitorio	0.00	0.00	0.00	0.00	0.00	0.00
a3) Remuneraciones Adicionales y Especiales	0.00	0.00	0.00	0.00	0.00	0.00
a4) Seguridad Social	0.00	0.00	0.00	0.00	0.00	0.00
a5) Otras Prestaciones Sociales y Económicas	0.00	0.00	0.00	0.00	0.00	0.00
a6) Previsiones	0.00	0.00	0.00	0.00	0.00	0.00
a7) Pago de Estímulos a Servidores Públicos	0.00	0.00	0.00	0.00	0.00	0.00
B. Materiales y Suministros (B=b1+b2+b3+b4+b5+b6+b7+b8+b9)	0.00	0.00	0.00	0.00	0.00	0.00
b1) Materiales de Administración, Emisión de Documentos y Artículos Oficiales	0.00	0.00	0.00	0.00	0.00	0.00
b2) Alimentos y Utensilios	0.00	0.00	0.00	0.00	0.00	0.00

CUENTA PÚBLICA 2023
ENTE PÚBLICO: FONDO CAMPECHE
Formato 6a Estado Analítico del Ejercicio del Presupuesto de Egresos Detallado - LDF
Clasificación por Objeto del Gasto (Capítulo y Concepto)
Del 1o. de enero al 31 de diciembre de 2023
(Cifras en Pesos)

Concepto (c)	Egresos					Subejercicio (e)
	Aprobado (d)	Ampliaciones/ (Reducciones)	Modificado	Devengado	Pagado	
b3) Materias Primas y Materiales de Producción y Comercialización	0.00	0.00	0.00	0.00	0.00	0.00
b4) Materiales y Artículos de Construcción y de Reparación	0.00	0.00	0.00	0.00	0.00	0.00
b5) Productos Químicos, Farmacéuticos y de Laboratorio	0.00	0.00	0.00	0.00	0.00	0.00
b6) Combustibles, Lubricantes y Aditivos	0.00	0.00	0.00	0.00	0.00	0.00
b7) Vestuario, Blancos, Prendas de Protección y Artículos Deportivos	0.00	0.00	0.00	0.00	0.00	0.00
b8) Materiales y Suministros Para Seguridad	0.00	0.00	0.00	0.00	0.00	0.00
b9) Herramientas, Refacciones y Accesorios Menores	0.00	0.00	0.00	0.00	0.00	0.00
C. Servicios Generales (C=c1+c2+c3+c4+c5+c6+c7+c8+c9)	0.00	0.00	0.00	0.00	0.00	0.00
c1) Servicios Básicos	0.00	0.00	0.00	0.00	0.00	0.00
c2) Servicios de Arrendamiento	0.00	0.00	0.00	0.00	0.00	0.00
c3) Servicios Profesionales, Científicos, Técnicos y Otros Servicios	0.00	0.00	0.00	0.00	0.00	0.00
c4) Servicios Financieros, Bancarios y Comerciales	0.00	0.00	0.00	0.00	0.00	0.00
c5) Servicios de Instalación, Reparación, Mantenimiento y Conservación	0.00	0.00	0.00	0.00	0.00	0.00
c6) Servicios de Comunicación Social y Publicidad	0.00	0.00	0.00	0.00	0.00	0.00
c7) Servicios de Traslado y Viáticos	0.00	0.00	0.00	0.00	0.00	0.00
c8) Servicios Oficiales	0.00	0.00	0.00	0.00	0.00	0.00
c9) Otros Servicios Generales	0.00	0.00	0.00	0.00	0.00	0.00
D. Transferencias, Asignaciones, Subsidios y Otras Ayudas (D=d1+d2+d3+d4+d5+d6+d7+d8+d9)	0.00	0.00	0.00	0.00	0.00	0.00
d1) Transferencias Internas y Asignaciones al Sector Público	0.00	0.00	0.00	0.00	0.00	0.00
d2) Transferencias al Resto del Sector Público	0.00	0.00	0.00	0.00	0.00	0.00
d3) Subsidios y Subvenciones	0.00	0.00	0.00	0.00	0.00	0.00
d4) Ayudas Sociales	0.00	0.00	0.00	0.00	0.00	0.00
d5) Pensiones y Jubilaciones	0.00	0.00	0.00	0.00	0.00	0.00
d6) Transferencias a Fideicomisos, Mandatos y Otros Análogos	0.00	0.00	0.00	0.00	0.00	0.00
d7) Transferencias a la Seguridad Social	0.00	0.00	0.00	0.00	0.00	0.00
d8) Donativos	0.00	0.00	0.00	0.00	0.00	0.00
d9) Transferencias al Exterior	0.00	0.00	0.00	0.00	0.00	0.00
E. Bienes Muebles, Inmuebles e Intangibles (E=e1+e2+e3+e4+e5+e6+e7+e8+e9)	0.00	0.00	0.00	0.00	0.00	0.00
e1) Mobiliario y Equipo de Administración	0.00	0.00	0.00	0.00	0.00	0.00
e2) Mobiliario y Equipo Educacional y Recreativo	0.00	0.00	0.00	0.00	0.00	0.00
e3) Equipo e Instrumental Médico y de Laboratorio	0.00	0.00	0.00	0.00	0.00	0.00
e4) Vehículos y Equipo de Transporte	0.00	0.00	0.00	0.00	0.00	0.00
e5) Equipo de Defensa y Seguridad	0.00	0.00	0.00	0.00	0.00	0.00
e6) Maquinaria, Otros Equipos y Herramientas	0.00	0.00	0.00	0.00	0.00	0.00
e7) Activos Biológicos	0.00	0.00	0.00	0.00	0.00	0.00
e8) Bienes Inmuebles	0.00	0.00	0.00	0.00	0.00	0.00
e9) Activos Intangibles	0.00	0.00	0.00	0.00	0.00	0.00
F. Inversión Pública (F=f1+f2+f3)	0.00	0.00	0.00	0.00	0.00	0.00
f1) Obra Pública en Bienes de Dominio Público	0.00	0.00	0.00	0.00	0.00	0.00
f2) Obra Pública en Bienes Propios	0.00	0.00	0.00	0.00	0.00	0.00
f3) Proyectos Productivos y Acciones de Fomento	0.00	0.00	0.00	0.00	0.00	0.00
G. Inversiones Financieras y Otras Provisiones (G=g1+g2+g3+g4+g5+g6+g7)	0.00	0.00	0.00	0.00	0.00	0.00
g1) Inversiones Para el Fomento de Actividades Productivas	0.00	0.00	0.00	0.00	0.00	0.00

CUENTA PÚBLICA 2023
ENTE PÚBLICO: FONDO CAMPECHE
Formato 6a Estado Analítico del Ejercicio del Presupuesto de Egresos Detallado - LDF
Clasificación por Objeto del Gasto (Capítulo y Concepto)
Del 1o. de enero al 31 de diciembre de 2023
(Cifras en Pesos)

Concepto (c)	Egresos					Subejercicio (e)
	Aprobado (d)	Ampliaciones/ (Reducciones)	Modificado	Devengado	Pagado	
g2) Acciones y Participaciones de Capital	0.00	0.00	0.00	0.00	0.00	0.00
g3) Compra de Títulos y Valores	0.00	0.00	0.00	0.00	0.00	0.00
g4) Concesión de Préstamos	0.00	0.00	0.00	0.00	0.00	0.00
g5) Inversiones en Fideicomisos, Mandatos y Otros Análogos Fideicomiso de Desastres Naturales (Informativo)	0.00	0.00	0.00	0.00	0.00	0.00
g6) Otras Inversiones Financieras	0.00	0.00	0.00	0.00	0.00	0.00
g7) Provisiones para Contingencias y Otras Erogaciones Especiales	0.00	0.00	0.00	0.00	0.00	0.00
H. Participaciones y Aportaciones (H=h1+h2+h3)	0.00	0.00	0.00	0.00	0.00	0.00
h1) Participaciones	0.00	0.00	0.00	0.00	0.00	0.00
h2) Aportaciones	0.00	0.00	0.00	0.00	0.00	0.00
h3) Convenios	0.00	0.00	0.00	0.00	0.00	0.00
I. Deuda Pública (I=i1+i2+i3+i4+i5+i6+i7)	0.00	0.00	0.00	0.00	0.00	0.00
i1) Amortización de la Deuda Pública	0.00	0.00	0.00	0.00	0.00	0.00
i2) Intereses de la Deuda Pública	0.00	0.00	0.00	0.00	0.00	0.00
i3) Comisiones de la Deuda Pública	0.00	0.00	0.00	0.00	0.00	0.00
i4) Gastos de la Deuda Pública	0.00	0.00	0.00	0.00	0.00	0.00
i5) Costo por Coberturas	0.00	0.00	0.00	0.00	0.00	0.00
i6) Apoyos Financieros	0.00	0.00	0.00	0.00	0.00	0.00
i7) Adeudos de Ejercicios Fiscales Anteriores (ADEFAS)	0.00	0.00	0.00	0.00	0.00	0.00
III. Total de Egresos (III = I + II)	**76,102,590.28**	**(30,209,831.03)**	**45,892,759.25**	**45,892,759.25**	**45,650,636.83**	**0.00**

ELABORÓ

L.C. JOSE DEL C. KU QUEJ
JEFE DE DEPARTAMENTO

REVISÓ

LIC. MARITZA DE LOS A. CÚ EUÁN
DIRECTORA DE ADMINISTRACIÓN

AUTORIZÓ

LICDA. JACQUELINE DE F. MAURY HERNÁNDEZ
DIRECTORA

26/02/2024 09:37:26 a. m.

CUENTA PÚBLICA 2023
ENTE PÚBLICO: FONDO CAMPECHE
Formato 6b Estado Analítico del Ejercicio del Presupuesto de Egresos Detallado - LDF
Clasificación Administrativa
Del 1o. de enero al 31 de diciembre de 2023
(Cifras en Pesos)

Concepto (c)	Egresos					Subejercicio (e)
	Aprobado (d)	Ampliaciones/ (Reducciones)	Modificado	Devengado	Pagado	
Gasto No Etiquetado	**76,102,590.28**	**(30,209,831.03)**	**45,892,759.25**	**45,892,759.25**	**45,650,636.83**	**0.00**
[01]DIRECCIÓN GENERAL	76,102,590.28	(30,209,831.03)	45,892,759.25	45,892,759.25	45,650,636.83	0.00
Gasto Etiquetado	**0.00**	**0.00**	**0.00**	**0.00**	**0.00**	**0.00**
[01]DIRECCIÓN GENERAL	0.00	0.00	0.00	0.00	0.00	0.00
Total de Egresos	**76,102,590.28**	**(30,209,831.03)**	**45,892,759.25**	**45,892,759.25**	**45,650,636.83**	**0.00**

ELABORÓ

L.C. JOSE REZ C. KU QUEJ
JEFE DE DEPARTAMENTO

REVISÓ

LIC. MARITZA DE LOS A. CÚ EUÁN
DIRECTORA ADMINISTRATIVA

AUTORIZÓ

LICDA. JACQUELINE DE F. MAURY HERNÁNDEZ
DIRECTORA

16/02/2024 09:52:30 a. m.

CUENTA PÚBLICA 2023
ENTE PÚBLICO: FONDO CAMPECHE
Formato 6c Estado Analítico del Ejercicio del Presupuesto de Egresos Detallado - LDF
Clasificación Funcional (Finalidad y Función)
Del 1o. de enero al 31 de diciembre de 2023
(Cifras en Pesos)

Concepto (c)	Egresos					Subejercicio (e)
	Aprobado (d)	Ampliaciones/ (Reducciones)	Modificado	Devengado	Pagado	
I. Gasto No Etiquetado (I=A+B+C+D)	**76,102,590.28**	**(30,209,831.03)**	**45,892,759.25**	**45,892,759.25**	**45,650,636.83**	**0.00**
A. Gobierno (A=a1+a2+a3+a4+a5+a6+a7+a8)	**0.00**	**0.00**	**0.00**	**0.00**	**0.00**	**0.00**
a1) Legislación	0.00	0.00	0.00	0.00	0.00	0.00
a2) Justicia	0.00	0.00	0.00	0.00	0.00	0.00
a3) Coordinación de la Política de Gobierno	0.00	0.00	0.00	0.00	0.00	0.00
a4) Relaciones Exteriores	0.00	0.00	0.00	0.00	0.00	0.00
a5) Asuntos Financieros y Hacendarios	0.00	0.00	0.00	0.00	0.00	0.00
a6) Seguridad Nacional	0.00	0.00	0.00	0.00	0.00	0.00
a7) Asuntos de Orden Público y de Seguridad Interior	0.00	0.00	0.00	0.00	0.00	0.00
a8) Otros Servicios Generales	0.00	0.00	0.00	0.00	0.00	0.00
B. Desarrollo Social (B=b1+b2+b3+b4+b5+b6+b7)	**0.00**	**0.00**	**0.00**	**0.00**	**0.00**	**0.00**
b1) Protección Ambiental	0.00	0.00	0.00	0.00	0.00	0.00
b2) Vivienda y Servicios a la Comunidad	0.00	0.00	0.00	0.00	0.00	0.00
b3) Salud	0.00	0.00	0.00	0.00	0.00	0.00
b4) Recreación, Cultura y Otras Manifestaciones Sociales	0.00	0.00	0.00	0.00	0.00	0.00
b5) Educación	0.00	0.00	0.00	0.00	0.00	0.00
b6) Protección Social	0.00	0.00	0.00	0.00	0.00	0.00
b7) Otros Asuntos Sociales	0.00	0.00	0.00	0.00	0.00	0.00
C. Desarrollo Económico (C=c1+c2+c3+c4+c5+c6+c7+c8+c9)	**76,102,590.28**	**(30,209,831.03)**	**45,892,759.25**	**45,892,759.25**	**45,650,636.83**	**0.00**
c1) Asuntos Económicos, Comerciales y Laborales en General	0.00	0.00	0.00	0.00	0.00	0.00
c2) Agropecuaria, Silvicultura, Pesca y Caza	0.00	0.00	0.00	0.00	0.00	0.00
c3) Combustibles y Energía	0.00	0.00	0.00	0.00	0.00	0.00
c4) Minería, Manufacturas y Construcción	0.00	0.00	0.00	0.00	0.00	0.00
c5) Transporte	0.00	0.00	0.00	0.00	0.00	0.00
c6) Comunicaciones	0.00	0.00	0.00	0.00	0.00	0.00
c7) Turismo	0.00	0.00	0.00	0.00	0.00	0.00
c8) Ciencia, Tecnología e Innovación	0.00	0.00	0.00	0.00	0.00	0.00
c9) Otras Industrias y Otros Asuntos Económicos	76,102,590.28	(30,209,831.03)	45,892,759.25	45,892,759.25	45,650,636.83	0.00
D. Otras No Clasificadas en Funciones Anteriores (D=d1+d2+d3+d4)	**0.00**	**0.00**	**0.00**	**0.00**	**0.00**	**0.00**
d1) Transacciones de la Deuda Publica / Costo Financiero de la Deuda	0.00	0.00	0.00	0.00	0.00	0.00
d2) Transferencias, Participaciones y Aportaciones Entre Diferentes Niveles y Ordenes de Gobierno	0.00	0.00	0.00	0.00	0.00	0.00
d3) Saneamiento del Sistema Financiero	0.00	0.00	0.00	0.00	0.00	0.00
d4) Adeudos de Ejercicios Fiscales Anteriores	0.00	0.00	0.00	0.00	0.00	0.00
II. Gasto Etiquetado (II=A+B+C+D)	**0.00**	**0.00**	**0.00**	**0.00**	**0.00**	**0.00**
A. Gobierno (A=a1+a2+a3+a4+a5+a6+a7+a8)	**0.00**	**0.00**	**0.00**	**0.00**	**0.00**	**0.00**
a1) Legislación	0.00	0.00	0.00	0.00	0.00	0.00
a2) Justicia	0.00	0.00	0.00	0.00	0.00	0.00
a3) Coordinación de la Política de Gobierno	0.00	0.00	0.00	0.00	0.00	0.00
a4) Relaciones Exteriores	0.00	0.00	0.00	0.00	0.00	0.00
a5) Asuntos Financieros y Hacendarios	0.00	0.00	0.00	0.00	0.00	0.00
a6) Seguridad Nacional	0.00	0.00	0.00	0.00	0.00	0.00
a7) Asuntos de Orden Público y de Seguridad Interior	0.00	0.00	0.00	0.00	0.00	0.00
a8) Otros Servicios Generales	0.00	0.00	0.00	0.00	0.00	0.00
B. Desarrollo Social (B=b1+b2+b3+b4+b5+b6+b7)	**0.00**	**0.00**	**0.00**	**0.00**	**0.00**	**0.00**
b1) Protección Ambiental	0.00	0.00	0.00	0.00	0.00	0.00
b2) Vivienda y Servicios a la Comunidad	0.00	0.00	0.00	0.00	0.00	0.00
b3) Salud	0.00	0.00	0.00	0.00	0.00	0.00

CUENTA PÚBLICA 2023
ENTE PÚBLICO: FONDO CAMPECHE
Formato 6c Estado Analítico del Ejercicio del Presupuesto de Egresos Detallado - LDF
Clasificación Funcional (Finalidad y Función)
Del 1o. de enero al 31 de diciembre de 2023
(Cifras en Pesos)

Concepto (c)	Egresos					Subejercicio (e)
	Aprobado (d)	Ampliaciones/ (Reducciones)	Modificado	Devengado	Pagado	
b4) Recreación, Cultura y Otras Manifestaciones Sociales	0.00	0.00	0.00	0.00	0.00	0.00
b5) Educación	0.00	0.00	0.00	0.00	0.00	0.00
b6) Protección Social	0.00	0.00	0.00	0.00	0.00	0.00
b7) Otros Asuntos Sociales	0.00	0.00	0.00	0.00	0.00	0.00
C. Desarrollo Económico (C=c1+c2+c3+c4+c5+c6+c7+c8+c9)	**0.00**	**0.00**	**0.00**	**0.00**	**0.00**	**0.00**
c1) Asuntos Económicos, Comerciales y Laborales en General	0.00	0.00	0.00	0.00	0.00	0.00
c2) Agropecuaria, Silvicultura, Pesca y Caza	0.00	0.00	0.00	0.00	0.00	0.00
c3) Combustibles y Energía	0.00	0.00	0.00	0.00	0.00	0.00
c4) Minería, Manufacturas y Construcción	0.00	0.00	0.00	0.00	0.00	0.00
c5) Transporte	0.00	0.00	0.00	0.00	0.00	0.00
c6) Comunicaciones	0.00	0.00	0.00	0.00	0.00	0.00
c7) Turismo	0.00	0.00	0.00	0.00	0.00	0.00
c8) Ciencia, Tecnología e Innovación	0.00	0.00	0.00	0.00	0.00	0.00
c9) Otras Industrias y Otros Asuntos Económicos	0.00	0.00	0.00	0.00	0.00	0.00
D. Otras No Clasificadas en Funciones Anteriores (D=d1+d2+d3+d4)	**0.00**	**0.00**	**0.00**	**0.00**	**0.00**	**0.00**
d1) Transacciones de la Deuda Publica / Costo Financiero de la Deuda	0.00	0.00	0.00	0.00	0.00	0.00
d2) Transferencias, Participaciones y Aportaciones Entre Diferentes Niveles y Ordenes de Gobierno	0.00	0.00	0.00	0.00	0.00	0.00
d3) Saneamiento del Sistema Financiero	0.00	0.00	0.00	0.00	0.00	0.00
d4) Adeudos de Ejercicios Fiscales Anteriores	0.00	0.00	0.00	0.00	0.00	0.00
III. Total de Egresos (III = I + II)	**76,102,590.28**	**(30,209,831.03)**	**45,892,759.25**	**45,892,759.25**	**45,650,636.83**	**0.00**

ELABORÓ

L.C. JOSÉ DEL C. KU QUEJ
JEFE DE DEPARTAMENTO

18/02/2024 09:53:18 a. m.

REVISÓ

LIC. MARITZA DE LOS A. CÚ EUÁN
DIRECTORA DE ADMINISTRACIÓN

AUTORIZÓ

LICDA. JACQUELINE DE F. MAURY HERNÁNDEZ
DIRECTORA

CUENTA PÚBLICA 2023
ENTE PÚBLICO: FONDO CAMPECHE
Formato 6d Estado Analítico del Ejercicio del Presupuesto de Egresos Detallado - LDF
Clasificación de Servicios Personales por Categoría
Del 1o. de enero al 31 de diciembre de 2023
(Cifras en Pesos)

Concepto (c)	Egresos					Subejercicio (e)
	Aprobado (d)	Ampliaciones/ (Reducciones)	Modificado	Devengado	Pagado	
I. Gasto No Etiquetado (I=A+B+C+D+E+F)	**10,041,790.28**	**(1,495,162.30)**	**8,546,627.98**	**8,546,627.98**	**8,352,739.56**	**0.00**
A. Personal Administrativo y de Servicio Público	10,041,790.28	(1,495,162.30)	8,546,627.98	8,546,627.98	8,352,739.56	0.00
B. Magisterio	0.00	0.00	0.00	0.00	0.00	0.00
C. Servicios de Salud (C=c1+c2)	0.00	0.00	0.00	0.00	0.00	0.00
c1) Personal Administrativo	0.00	0.00	0.00	0.00	0.00	0.00
c2) Personal Médico, Paramédico y afín	0.00	0.00	0.00	0.00	0.00	0.00
D. Seguridad Pública	0.00	0.00	0.00	0.00	0.00	0.00
E. Gastos asociados a la implementación de nuevas leyes federales o reformas a las mismas (E = e1 + e2)	0.00	0.00	0.00	0.00	0.00	0.00
e1) Nombre del Programa o Ley 1	0.00	0.00	0.00	0.00	0.00	0.00
e2) Nombre del Programa o Ley 2	0.00	0.00	0.00	0.00	0.00	0.00
F. Sentencias laborales definitivas	0.00	0.00	0.00	0.00	0.00	0.00
II. Gasto Etiquetado (II=A+B+C+D+E+F)	**0.00**	**0.00**	**0.00**	**0.00**	**0.00**	**0.00**
A. Personal Administrativo y de Servicio Público	0.00	0.00	0.00	0.00	0.00	0.00
B. Magisterio	0.00	0.00	0.00	0.00	0.00	0.00
C. Servicios de Salud (C=c1+c2)	0.00	0.00	0.00	0.00	0.00	0.00
c1) Personal Administrativo	0.00	0.00	0.00	0.00	0.00	0.00
c2) Personal Médico, Paramédico y afín	0.00	0.00	0.00	0.00	0.00	0.00
D. Seguridad Pública	0.00	0.00	0.00	0.00	0.00	0.00
E. Gastos asociados a la implementación de nuevas leyes federales o reformas a las mismas (E = e1 + e2)	0.00	0.00	0.00	0.00	0.00	0.00
e1) Nombre del Programa o Ley 1	0.00	0.00	0.00	0.00	0.00	0.00
e2) Nombre del Programa o Ley 2	0.00	0.00	0.00	0.00	0.00	0.00
F. Sentencias laborales definitivas	0.00	0.00	0.00	0.00	0.00	0.00
III. Total del Gasto en Servicios Personales (III = I + II)	**10,041,790.28**	**(1,495,162.30)**	**8,546,627.98**	**8,546,627.98**	**8,352,739.56**	**0.00**

ELABORÓ

LIC. JOSÉ DEL C. KU QUEJ
JEFE DE DEPARTAMENTO

REVISÓ

LIC. MARITZA DE LOS A. CÚ EUÁN
DIRECTORA FINANCIERA

AUTORIZÓ

LICDA. JACQUELINE DE F. MAURY HERNÁNDEZ
DIRECTORA

CUENTA PÚBLICA 2023

FONDO CAMPECHE

Guía de Cumplimiento de la Ley de Disciplina Financiera de las Entidades Federativas y Municipios

Del 1 de enero al 31 de diciembre de 2023

Indicadores de Observancia (c)	Implementación				Resultado		Fundamento (h)	Comentarios (i)
	SI		NO					
	Mecanismo de Verificación (d)		Fecha estimada de cumplimiento (e)		Monto o valor (f)	Unidad (pesos/porcentaje) (g)		
INDICADORES PRESUPUESTARIOS								
A. INDICADORES CUANTITATIVOS								
1 **Balance Presupuestario Sostenible (j)**								
a. *Propuesto*	x	Iniciativa de Ley de Ingresos y Proyecto de Presupuesto de Egresos			76,102,590.28	pesos	Art. 6 y 19 de la LDF	
b. *Estimada/Aprobado*	x	Ley de Ingresos y Presupuesto de Egresos			76,102,590.28	pesos	Art. 6 y 19 de la LDF	
c. *Devengado*	x	Cuenta Pública / Formato 4 LDF			45,892,759.25	pesos	Art. 6 y 19 de la LDF	
2 **Balance Presupuestario de Recursos Disponibles Sostenible (k)**								
a. *Propuesto*	x	Iniciativa de Ley de Ingresos y Proyecto de Presupuesto de Egresos				pesos	Art. 6 y 19 de la LDF	
b. *Estimada/Aprobado*	x	Ley de Ingresos y Presupuesto de Egresos				pesos	Art. 6 y 19 de la LDF	
c. *Devengado*	x	Cuenta Pública / Formato 4 LDF			-	pesos	Art. 6 y 19 de la LDF	
3 **Financiamiento Neto dentro del Techo de Financiamiento Neto (l)**								
a. *Propuesto*	x	Iniciativa de Ley de Ingresos				pesos	Art. 6, 19 y 46 de la LDF	
b. *Estimada*	x	Ley de Ingresos				pesos	Art. 6, 19 y 46 de la LDF	
c. *Devengado*	x	Cuenta Pública / Formato 4 LDF				pesos	Art. 6, 19 y 46 de la LDF	
4 **Recursos destinados a la atención de desastres naturales**								
a. *Asignación al fideicomiso para desastres naturales (m)*								
a.1 Aprobado	x	Reporte Trim. Formato 6 a)				pesos	Art. 9 de la LDF	
a.2 Pagado	x	Cuenta Pública / Formato 6 a)				pesos	Art. 9 de la LDF	

	b.	*Aportación promedio realizada por la Entidad Federativa durante los 5 ejercicios previos, para infraestructura dañada por desastres naturales (n)*		Autorizaciones de recursos aprobados por el FONDEN				pesos	Art. 9 de la LDF	
	c.	*Saldo del fideicomiso para desastres naturales (o)*		Cuenta Pública / Auxiliar de Cuentas				pesos	Art. 9 de la LDF	
	d.	*Costo promedio de los últimos 5 ejercicios de la reconstrucción de infraestructura dañada por desastres naturales (p)*		Autorizaciones de recursos aprobados por el FONDEN				pesos	Art. 9 de la LDF	
5	**Techo para servicios personales (q)**									
	a.	*Asignación en el Presupuesto de Egresos*	x	Reporte Trim. Formato 6 d)			10,041,790.28	pesos	Art. 10 y 21 de la LDF	
	b.	*Devengado*	x	Reporte Trim. Formato 6 d)			8,546,627.98	pesos	Art. 13 fracc. V y 21 de la LDF	
6	**Previsiones de gasto para compromisos de pago derivados de APPs (r)**									
	a.	*Asignación en el Presupuesto de Egresos*	x	Presupuesto de Egresos				pesos	Art. 11 y 21 de la LDF	
7	**Techo de ADEFAS para el ejercicio fiscal (s)**									
	a.	*Propuesto*	x	Proyecto de Presupuesto de Egresos				pesos	Art. 12 y 20 de la LDF	
	b.	*Aprobado*	x	Reporte Trim. Formato 6 a)				pesos	Art. 12 y 20 de la LDF	
	c.	*Devengado*	x	Cuenta Pública / Formato 6 a)				pesos	Art. 12 y 20 de la LDF	
B. INDICADORES CUALITATIVOS										
1	**Iniciativa de Ley de Ingresos y Proyecto de Presupuesto de Egresos**									
	a.	*Objetivos anuales, estrategias y metas para el ejercicio fiscal (t)*		Iniciativa de Ley de Ingresos y Proyecto de Presupuesto de Egresos			76,102,590.28		Art. 5 y 18 de la LDF	
	b.	*Proyecciones de ejercicios posteriores (u)*		Iniciativa de Ley de Ingresos y Proyecto de Presupuesto de Egresos / Formatos 7 a) y b)					Art. 5 y 18 de la LDF	

	c.	*Descripción de riesgos relevantes y propuestas de acción para enfrentarlos (v)*		Iniciativa de Ley de Ingresos y Proyecto de Presupuesto de Egresos					Art. 5 y 18 de la LDF	
	d.	*Resultados de ejercicios fiscales anteriores y el ejercicio fiscal en cuestión (w)*		Iniciativa de Ley de Ingresos y Proyecto de Presupuesto de Egresos / Formatos 7 c) y d)					Art. 5 y 18 de la LDF	
	e.	*Estudio actuarial de las pensiones de sus trabajadores (x)*		Proyecto de Presupuesto de Egresos / Formato 8					Art. 5 y 18 de la LDF	
2	**Balance Presupuestario de Recursos Disponibles, en caso de ser negativo**									
	a.	*Razones excepcionales que justifican el Balance Presupuestario de Recursos Disponibles negativo (y)*		Iniciativa de Ley de Ingresos o Proyecto de Presupuesto de Egresos					Art. 6 y 19 de la LDF	
	b.	*Fuente de recursos para cubrir el Balance Presupuestario de Recursos Disponibles negativo (z)*		Iniciativa de Ley de Ingresos o Proyecto de Presupuesto de Egresos					Art. 6 y 19 de la LDF	
	c.	*Número de ejercicios fiscales y acciones necesarias para cubrir el Balance Presupuestario de Recursos Disponibles negativo (aa)*		Iniciativa de Ley de Ingresos o Proyecto de Presupuesto de Egresos					Art. 6 y 19 de la LDF	
	d.	*Informes Trimestrales sobre el avance de las acciones para recuperar el Balance Presupuestario de Recursos Disponibles (bb)*		Reporte Trim. y Cuenta Pública					Art. 6 y 19 de la LDF	
3	**Servicios Personales**									
	a.	*Remuneraciones de los servidores públicos (cc)*		Proyecto de Presupuesto			8,546,627.98		Art. 10 y 21 de la LDF	
	b.	*Previsiones salariales y económicas para cubrir incrementos salariales, creación de plazas y otros (dd)*		Proyecto de Presupuesto					Art. 10 y 21 de la LDF	

INDICADORES DEL EJERCICIO PRESUPUESTARIO									
A. INDICADORES CUANTITATIVOS									
1	**Ingresos Excedentes derivados de Ingresos de Libre Disposición**								
	a. *Monto de Ingresos Excedentes derivados de ILD (ee)*		Cuenta Pública / Formato 5				pesos	Art. 14 y 21 de la LDF	
	b. *Monto de Ingresos Excedentes derivados de ILD destinados al fin del A.14, fracción I de la LDF (ff)*		Cuenta Pública				pesos	Art. 14 y 21 de la LDF	
	c. *Monto de Ingresos Excedentes derivados de ILD destinados al fin del A.14, fracción II, a) de la LDF (gg)*		Cuenta Pública				pesos	Art. 14 y 21 de la LDF	
	d. *Monto de Ingresos Excedentes derivados de ILD destinados al fin del A.14, fracción II, b) de la LDF (hh)*		Cuenta Pública				pesos	Art. 14 y 21 de la LDF	
	e. *Monto de Ingresos Excedentes derivados de ILD destinados al fin del artículo noveno transitorio de la LDF (ii)*						pesos	Art. Noveno Transitorio de la LDF	
	f. *Monto de Ingresos Excedentes derivados de ILD destinados al fin señalado por el Artículo 14, párrafo segundo y en el artículo 21 y Noveno Transitorio de la LDF (jj)*							Art. 14 y 21 de la LDF	
	g. *Monto de Ingresos Excedentes derivados de ILD en un nivel de endeudamiento sostenible de acuerdo al Sistema de Alertas hasta por el 5% de los recursos para cubrir el Gasto Corriente (kk)*							Art. 14 y 21 de la LDF	
B. INDICADORES CUALITATIVOS									
1	**Análisis Costo-Beneficio para programas o proyectos de inversión mayores a 10 millones de UDIS (ll)**		Página de internet de la Secretaría de Finanzas o Tesorería Municipal					Art. 13 frac. III y 21 de la LDF	

2	**Análisis de conveniencia y análisis de transferencia de riesgos de los proyectos APPs (mm)**		Página de internet de la Secretaría de Finanzas o Tesorería Municipal					Art. 13 frac. III y 21 de la LDF	
3	**Identificación de población objetivo, destino y temporalidad de subsidios (nn)**		Página de internet de la Secretaría de Finanzas o Tesorería Municipal					Art. 13 frac. VII y 21 de la LDF	
INDICADORES DE DEUDA PÚBLICA										
A. INDICADORES CUANTITATIVOS										
1	**Obligaciones a Corto Plazo**									
	a. Límite de Obligaciones a Corto Plazo (oo)						pesos	Art. 30 frac. I de la LDF		
	b. Obligaciones a Corto Plazo (pp)						pesos	Art. 30 frac. I de la LDF		

ELABORÓ

C.P. RUBÉN S. ACEVEDO ZAPATA
JEFE DEPTO. DE CONTABILIDAD

REVISÓ

C.P. SUSANA C. CASTRO AZAR
DIRECTOR FINANCIERO

AUTORIZÓ

LI. JACQUELINE DE F. MAURY HERNÁNDEZ
DIRECTORA

CUENTA PÚBLICA 2023
GOBIERNO DEL ESTADO DE CAMPECHE

FIDEICOMISO FONDO ESTATAL DE FOMENTO INDUSTRIAL DEL ESTADO DE CAMPECHE

CUENTA PÚBLICA 2023
Estado de Actividades
Del 1o. de enero al 31 de diciembre de 2023 y 2022
(Cifras en Pesos)

ENTE PÚBLICO: FONDO ESTATAL DE FOMENTO INDUSTRIAL DEL ESTADO DE CAMPECHE

Concepto	2023	2022
INGRESOS Y OTROS BENEFICIOS		
Ingresos de Gestión	**6,661,952.73**	**5,206,974.12**
Impuestos	0.00	0.00
Cuotas y Aportaciones de Seguridad Social	0.00	0.00
Contribuciones de Mejoras	0.00	0.00
Derechos	0.00	0.00
Productos	784,937.00	909,870.29
Aprovechamientos	0.00	0.00
Ingresos por Venta de Bienes y Prestación de Servicios	5,877,015.73	4,297,103.83
Participaciones, Aportaciones, Convenios, Incentivos Derivados de la Colaboración Fiscal, Fondos Distintos de Aportaciones, Transferencias, Asignaciones, Subsidios y Subvenciones, y Pensiones y Jubilaciones	**11,166,000.00**	**11,166,000.00**
Participaciones, Aportaciones, Convenios, Incentivos Derivados de la Colaboración Fiscal y Fondos Distintos de Aportaciones	0.00	0.00
Transferencias, Asignaciones, Subsidios y Subvenciones, y Pensiones y Jubilaciones	11,166,000.00	11,166,000.00
Otros Ingresos y Beneficios	**205.57**	**4,376,633.83**
Ingresos Financieros	205.57	4,376,603.89
Incremento por Variación de Inventarios	0.00	0.00
Disminución del Exceso de Estimaciones por Pérdida o Deterioro u Obsolescencia	0.00	0.00
Disminución del Exceso de Provisiones	0.00	0.00
Otros Ingresos y Beneficios Varios	0.00	29.94
Total de Ingresos y Otros Beneficios	**17,828,158.30**	**20,749,607.95**
GASTOS Y OTRAS PÉRDIDAS		
Gastos de Funcionamiento	**18,883,627.76**	**16,631,764.59**
Servicios Personales	12,142,977.71	10,775,768.18
Materiales y Suministros	1,243,263.35	813,932.29
Servicios Generales	5,497,386.70	5,042,064.12
Transferencias, Asignaciones, Subsidios y Otras Ayudas	**0.00**	**300.00**
Transferencias Internas y Asignaciones al Sector Público	0.00	0.00
Transferencias al Resto del Sector Público	0.00	0.00
Subsidios y Subvenciones	0.00	0.00
Ayudas Sociales	0.00	300.00
Pensiones y Jubilaciones	0.00	0.00
Transferencias a Fideicomisos, Mandatos y Contratos Análogos	0.00	0.00
Transferencias a la Seguridad Social	0.00	0.00
Donativos	0.00	0.00
Transferencias al Exterior	0.00	0.00
Participaciones y Aportaciones	**0.00**	**0.00**
Participaciones	0.00	0.00
Aportaciones	0.00	0.00
Convenios	0.00	0.00
Intereses, Comisiones y Otros Gastos de la Deuda Pública	**0.00**	**0.00**
Intereses de la Deuda Pública	0.00	0.00
Comisiones de la Deuda Pública	0.00	0.00
Gastos de la Deuda Pública	0.00	0.00
Costo por Coberturas	0.00	0.00
Apoyos Financieros	0.00	0.00
Otros Gastos y Pérdidas Extraordinarias	**947,773.75**	**1,610,833.63**
Estimaciones, Depreciaciones, Deterioros, Obsolescencia y Amortizaciones	755,416.74	797,616.40
Provisiones	0.00	811,076.70
Disminución de Inventarios	0.00	0.00
Otros Gastos	192,357.01	2,140.53
Inversión Pública	**0.00**	**0.00**
Inversión Pública no Capitalizable	0.00	0.00
Total de Gastos y Otras Pérdidas	**19,831,401.51**	**18,242,898.22**
Resultados del Ejercicio (Ahorro/Desahorro)	**(2,003,243.21)**	**2,506,709.73**

Bajo protesta de decir verdad declaramos que los Estados Financieros y sus Notas, son razonablemente correctos y responsabilidad del emisor

ELABORÓ	REVISÓ	AUTORIZÓ
C.P. RUBÉN S. ACEVEDO ZAPATA	C.P. SUSANA C. CASTRO AZAR	L.I. JACQUELINE DE F. MAURY HERNÁNDEZ
JEFE DE DEPARTAMENTO DE CONTABILIDAD	DIRECTOR FINANCIERO	DIRECTORA

CUENTA PÚBLICA 2023
Estado de Situación Financiera
Del 1o. de enero al 31 de diciembre de 2023 y 2022
(Cifras en Pesos)
ENTE PÚBLICO: FONDO ESTATAL DE FOMENTO INDUSTRIAL DEL ESTADO DE CAMPECHE

Concepto	Año 2023	Año 2022
ACTIVO		
Activo Circulante		
Efectivo y Equivalentes	7,088,582.42	12,571,004.82
Derechos a Recibir Efectivo o Equivalentes	122,484,172.21	118,749,791.48
Derechos a Recibir Bienes o Servicios	0.00	6.00
Inventarios	0.00	0.00
Almacenes	0.00	0.00
Estimación por Pérdida o Deterioro de Activos Circulantes	(5,876,087.18)	(5,876,087.18)
Otros Activos Circulantes	0.00	6,139,446.68
Total de Activos Circulantes	123,696,667.45	131,584,161.80
Activo No Circulante		
Inversiones Financieras a Largo Plazo	0.00	0.00
Derechos a Recibir Efectivo o Equivalentes a Largo Plazo	0.00	0.00
Bienes Inmuebles, Infraestructura y Construcciones en Proceso	6,139,446.68	0.00
Bienes Muebles	9,235,428.49	8,617,272.01
Activos Intangibles	12,086,083.37	12,086,083.37
Depreciación, Deterioro y Amortización Acumulada de Bienes	(14,498,730.74)	(14,345,047.59)
Activos Diferidos	2,680.92	2,680.92
Estimación por Pérdida o Deterioro de Activos no Circulantes	0.00	0.00
Otros Activos no Circulantes	(249,042.03)	390,869.27
Total de Activos No Circulantes	12,715,866.69	6,751,857.98
TOTAL DEL ACTIVO	136,412,534.14	138,336,019.78

Concepto	Año 2023	Año 2022
PASIVO		
Pasivo Circulante		
Cuentas por Pagar a Corto Plazo	6,555,572.85	6,528,004.30
Documentos por Pagar a Corto Plazo	0.00	0.00
Porción a Corto Plazo de la Deuda Pública a Largo Plazo	0.00	0.00
Títulos y Valores a Corto Plazo	0.00	0.00
Pasivos Diferidos a Corto Plazo	0.00	0.00
Fondos y Bienes de Terceros en Garantía y/o Administración a Corto Plazo	62,136.00	120,535.00
Provisiones a Corto Plazo	40,427.80	(99,520.30)
Otros Pasivos a Corto Plazo	0.00	0.00
Total de Pasivos Circulantes	6,658,136.65	6,549,019.00
Pasivo No Circulante		
Cuentas por Pagar a Largo Plazo	0.00	0.00
Documentos por Pagar a Largo Plazo	0.00	0.00
Deuda Pública a Largo Plazo	0.00	0.00
Pasivos Diferidos a Largo Plazo	0.00	0.00
Fondos y Bienes de Terceros en Garantía y/o en Administración a Largo Plazo	0.00	0.00
Provisiones a Largo Plazo	0.00	0.00
Total de Pasivos No Circulantes	0.00	0.00
TOTAL DEL PASIVO	6,658,136.65	6,549,019.00
HACIENDA PÚBLICA/ PATRIMONIO		
Hacienda Pública/Patrimonio Contribuido	110,265,951.63	110,265,951.63
Aportaciones	110,265,951.63	110,265,951.63
Donaciones de Capital	0.00	0.00
Actualización de la Hacienda Pública / Patrimonio	0.00	0.00
Hacienda Pública/Patrimonio Generado	19,488,445.86	21,521,049.15
Resultados del Ejercicio (Ahorro / Desahorro)	(2,003,243.21)	2,506,709.73
Resultados de Ejercicios Anteriores	21,491,689.07	19,014,339.42
Revalúos	0.00	0.00
Reservas	0.00	0.00
Rectificaciones de Resultados de Ejercicios Anteriores	0.00	0.00
Exceso o Insuficiencia en la Actualización de la Hacienda Publica/Patrimonio	0.00	0.00
Resultado por Posición Monetaria	0.00	0.00
Resultado por Tenencia de Activos no Monetarios	0.00	0.00
Total Hacienda Pública/ Patrimonio	129,754,397.49	131,787,000.78
TOTAL DEL PASIVO Y HACIENDA PÚBLICA / PATRIMONIO	136,412,534.14	138,336,019.78

Bajo protesta de decir verdad declaramos que los Estados Financieros y sus Notas, son razonablemente correctos y responsabilidad del emisor

ELABORÓ

C.P. RUBÉN S. ACEVEDO ZAPATA
JEFE DE DEPARTAMENTO DE CONTABILIDAD

REVISÓ

C.P. SUSANA C. CASTRO AZAR
DIRECTOR FINANCIERO

AUTORIZÓ

LI. JACQUELINE DE F. MAURY HERNÁNDEZ
DIRECTORA

05/02/2024 12:41:39

CUENTA PÚBLICA 2023
Estado de Variación en la Hacienda Pública
Del 1o. de enero al 31 de diciembre de 2023
(Cifras en Pesos)

ENTE PÚBLICO: FONDO ESTATAL DE FOMENTO INDUSTRIAL DEL ESTADO DE CAMPECHE

Concepto	Hacienda Pública/Patrimonio Contribuido	Hacienda Pública/Patrimonio Generado de Ejercicios Anteriores	Hacienda Pública/Patrimonio Generado del Ejercicio	Exceso o Insuficiencia en la Actualización de la Hacienda Pública / Patrimonio	TOTAL
Hacienda Pública / Patrimonio Contribuido Neto de 2022	**110,265,951.63**	**0.00**	**0.00**	**0.00**	**110,265,951.63**
Aportaciones	110,265,951.63				110,265,951.63
Donaciones de Capital	0.00				0.00
Actualización de la Hacienda Pública/Patrimonio	0.00				0.00
Hacienda Pública / Patrimonio Generado Neto de 2022		**19,014,339.42**	**2,506,709.73**		**21,521,049.15**
Resultados del Ejercicio (Ahorro/Desahorro)			2,506,709.73		2,506,709.73
Resultados de Ejercicios Anteriores		19,014,339.42			19,014,339.42
Revalúos		0.00			0.00
Reservas		0.00			0.00
Rectificaciones de Resultados de Ejercicios Anteriores		0.00			0.00
Exceso o Insuficiencia en la Actualización de la Hacienda Pública / Patrimonio Neto de 2022				**0.00**	**0.00**
Resultado por Posición Monetaria				0.00	0.00
Resultado por Tenencia de Activos no Monetarios				0.00	0.00
Hacienda Pública/Patrimonio Neto Final de 2022	**110,265,951.63**	**19,014,339.42**	**2,506,709.73**	**0.00**	**131,787,000.78**
Cambios en la Hacienda Pública / Patrimonio Contribuido Neto de 2023	**0.00**				**0.00**
Aportaciones	0.00				0.00
Donaciones de Capital	0.00				0.00
Actualización de la Hacienda Pública/Patrimonio	0.00				0.00
Variaciones de la Hacienda Pública / Patrimonio Generado Neto de 2023		**2,477,349.65**	**(4,509,952.94)**		**(2,032,603.29)**
Resultados del Ejercicio (Ahorro/Desahorro)			(2,003,243.21)		(2,003,243.21)
Resultados de Ejercicios Anteriores		2,477,349.65	(2,506,709.73)		(29,360.08)
Revalúos			0.00		0.00
Reservas			0.00		0.00
Rectificaciones de Resultados de Ejercicios Anteriores			0.00		0.00
Cambios en el Exceso o Insuficiencia en la Actualización de la Hacienda Pública / Patrimonio Neto de 2023				**0.00**	**0.00**
Resultado por Posición Monetaria				0.00	0.00
Resultado por Tenencia de Activos no Monetarios				0.00	0.00
Hacienda Pública / Patrimonio Neto Final de 2023	**110,265,951.63**	**21,491,689.07**	**(2,003,243.21)**	**0.00**	**129,754,397.49**

Bajo protesta de decir verdad declaramos que los Estados Financieros y sus Notas, son razonablemente correctos y responsabilidad del emisor

ELABORÓ

C.P. RUBÉN S. ACEVEDO ZAPATA
JEFE DE DEPARTAMENTO DE CONTABILIDAD

REVISÓ

C.P. SUSANA C. CASTRO AZAR
DIRECTOR FINANCIERO

AUTORIZÓ

L.I. JACQUELINE DE F. MAURY HERNÁNDEZ
DIRECTORA

CUENTA PÚBLICA 2023
Estado de Cambios en la Situación Financiera
Del 1o. de enero al 31 de diciembre de 2023
(Cifras en Pesos)

ENTE PÚBLICO: FONDO ESTATAL DE FOMENTO INDUSTRIAL DEL ESTADO DE CAMPECHE

Concepto	Origen	Aplicación
ACTIVO	12,415,469.53	10,491,983.89
Activo Circulante	11,621,875.08	3,734,380.73
Efectivo y Equivalentes	5,482,422.40	0.00
Derechos a Recibir Efectivo o Equivalentes	0.00	3,734,380.73
Derechos a Recibir Bienes o Servicios	6.00	0.00
Inventarios	0.00	0.00
Almacenes	0.00	0.00
Estimación por Pérdida o Deterioro de Activos Circulantes	0.00	0.00
Otros Activos Circulantes	6,139,446.68	0.00
Activo No Circulante	793,594.45	6,757,603.16
Inversiones Financieras a Largo Plazo	0.00	0.00
Derechos a Recibir Efectivo o Equivalentes a Largo Plazo	0.00	0.00
Bienes Inmuebles, Infraestructura y Construcciones en Proceso	0.00	6,139,446.68
Bienes Muebles	0.00	618,156.48
Activos Intangibles	0.00	0.00
Depreciación, Deterioro y Amortización Acumulada de Bienes	153,683.15	0.00
Activos Diferidos	0.00	0.00
Estimación por Pérdida o Deterioro de Activos no Circulantes	0.00	0.00
Otros Activos no Circulantes	639,911.30	0.00
PASIVO	167,516.65	58,399.00
Pasivo Circulante	167,516.65	58,399.00
Cuentas por Pagar a Corto Plazo	27,568.55	0.00
Documentos por Pagar a Corto Plazo	0.00	0.00
Porción a Corto Plazo de la Deuda Pública a Largo Plazo	0.00	0.00
Títulos y Valores a Corto Plazo	0.00	0.00
Pasivos Diferidos a Corto Plazo	0.00	0.00
Fondos y Bienes de Terceros en Garantía y/o Administración a Corto Plazo	0.00	58,399.00
Provisiones a Corto Plazo	139,948.10	0.00
Otros Pasivos a Corto Plazo	0.00	0.00
Pasivo No Circulante	0.00	0.00
Cuentas por Pagar a Largo Plazo	0.00	0.00
Documentos por Pagar a Largo Plazo	0.00	0.00
Deuda Pública a Largo Plazo	0.00	0.00
Pasivos Diferidos a Largo Plazo	0.00	0.00
Fondos y Bienes de Terceros en Garantía y/o en Administración a Largo Plazo	0.00	0.00
Provisiones a Largo Plazo	0.00	0.00
HACIENDA PÚBLICA/ PATRIMONIO	2,477,349.65	4,509,952.94
Hacienda Pública/Patrimonio Contribuido	0.00	0.00
Aportaciones	0.00	0.00
Donaciones de Capital	0.00	0.00
Actualización de la Hacienda Pública / Patrimonio	0.00	0.00
Hacienda Pública/Patrimonio Generado	2,477,349.65	4,509,952.94
Resultados del Ejercicio (Ahorro / Desahorro)	0.00	4,509,952.94
Resultados de Ejercicios Anteriores	2,477,349.65	0.00
Revalúos	0.00	0.00
Reservas	0.00	0.00
Rectificaciones de Resultados de Ejercicios Anteriores	0.00	0.00
Exceso o Insuficiencia en la Actualización de la Hacienda Publica/Patrimonio	0.00	0.00
Resultado por Posición Monetaria	0.00	0.00
Resultado por Tenencia de Activos no Monetarios	0.00	0.00

Bajo protesta de decir verdad declaramos que los Estados Financieros y sus Notas, son razonablemente correctos y responsabilidad del emisor

ELABORÓ	REVISÓ	AUTORIZÓ
C.P. RUBÉN S. ACEVEDO ZAPATA	C.P. SUSANA C. CASTRO AZAR	L.I. JACQUELINE DE F. MAURY HERNÁNDEZ
JEFE DE DEPARTAMENTO DE CONTABILIDAD	DIRECTOR FINANCIERO	DIRECTORA

CUENTA PÚBLICA 2023
Estado de Flujos de Efectivo
Del 1o. de enero al 31 de diciembre de 2023 y 2022
(Cifras en Pesos)

ENTE PÚBLICO: FONDO ESTATAL DE FOMENTO INDUSTRIAL DEL ESTADO DE CAMPECHE

Concepto	2023	2022
Flujos de Efectivo de las Actividades de Operación		
Origen	**55,524,174.97**	**57,157,857.68**
Impuestos	0.00	0.00
Cuotas y Aportaciones de Seguridad Social	0.00	0.00
Contribuciones de mejoras	0.00	0.00
Derechos	0.00	0.00
Productos	17,192,334.08	20,935,614.09
Aprovechamientos	0.00	0.00
Ingresos por Venta de Bienes y Prestación de Servicios	27,165,840.89	25,056,243.59
Participaciones, Aportaciones, Convenios, Incentivos Derivados de la Colaboración Fiscal y Fondos Distintos de Aportaciones	0.00	0.00
Transferencias, Asignaciones, Subsidios y Subvenciones, y Pensiones y Jubilaciones	11,166,000.00	11,166,000.00
Otros Orígenes de Operación	0.00	0.00
Aplicación	**60,421,433.05**	**57,938,670.11**
Servicios Personales	11,869,640.23	11,403,007.98
Materiales y Suministros	1,243,263.35	813,932.29
Servicios Generales	5,407,322.69	4,943,925.71
Transferencias Internas y Asignaciones al Sector Público	0.00	0.00
Transferencias al resto del Sector Público	0.00	0.00
Subsidios y Subvenciones	0.00	0.00
Ayudas Sociales	0.00	300.00
Pensiones y Jubilaciones	0.00	0.00
Transferencias a Fideicomisos, Mandatos y Contratos Análogos	0.00	0.00
Transferencias a la Seguridad Social	0.00	0.00
Donativos	0.00	0.00
Transferencias al Exterior	0.00	0.00
Participaciones	0.00	0.00
Aportaciones	0.00	0.00
Convenios	0.00	0.00
Otras Aplicaciones de Operación	41,901,206.78	40,777,504.13
Flujos Netos de Efectivo por Actividades de Operación	**(4,897,258.08)**	**(780,812.43)**
Flujos de Efectivo de las Actividades de Inversión		
Origen	**0.00**	**0.00**
Bienes Inmuebles, Infraestructura y Construcciones en Proceso	0.00	0.00
Bienes Muebles	0.00	0.00
Otros Orígenes de Inversión	0.00	0.00
Aplicación	**585,164.32**	**322,500.45**
Bienes Inmuebles, Infraestructura y Construcciones en Proceso	0.00	0.00
Bienes Muebles	585,164.32	102,150.45
Otras Aplicaciones de Inversión	0.00	220,350.00
Flujos Netos de Efectivo por Actividades de Inversión	**(585,164.32)**	**(322,500.45)**
Flujo de Efectivo de las Actividades de Financiamiento		
Origen	**0.00**	**0.00**
Endeudamiento Neto	0.00	0.00
Interno	0.00	0.00
Externo	0.00	0.00
Otros Orígenes de Financiamiento	0.00	0.00
	0.00	0.00
Aplicación	**0.00**	**0.00**
Servicios de la Deuda	0.00	0.00
Interno	0.00	0.00
Externo	0.00	0.00
Otras Aplicaciones de Financiamiento	0.00	0.00
	0.00	0.00
Flujos netos de Efectivo por Actividades de Financiamiento	**0.00**	**0.00**
Incremento/Disminución Neta en el Efectivo y Equivalentes al Efectivo	**(5,482,422.40)**	**(1,103,312.88)**
Efectivo y Equivalentes al Efectivo al Inicio del Ejercicio	**12,571,004.82**	**13,674,317.70**
Efectivo y Equivalentes al Efectivo al Final del Ejercicio	**7,088,582.42**	**12,571,004.82**

Bajo protesta de decir verdad declaramos que los Estados Financieros y sus Notas, son razonablemente correctos y responsabilidad del emisor

ELABORÓ	REVISÓ	AUTORIZÓ
C.P. RUBÉN S. ACEVEDO ZAPATA	C.P. SUSANA C. CASTRO AZAR	L.I. JACQUELINE DE F. MAURY HERNÁNDEZ
JEFE DE DEPARTAMENTO DE CONTABILIDAD	DIRECTOR FINANCIERO	DIRECTORA

GOBIERNO DE TODOS

FEFICAM
GOBIERNO DEL ESTADO DE CAMPECHE

FONDO ESTATAL DE FOMENTO INDUSTRIAL DEL ESTADO DE CAMPECHE

Informe Sobre Pasivos Contingentes Laborales del 1 de enero al 31 de diciembre de 2023

Por el periodo del 1 de enero al 31 de diciembre del ejercicio fiscal 2023, el Fondo Estatal de Fomento Industrial del Estado de Campeche no registró pasivos contingentes laborales, que deriven de alguna obligación posible, presente o futura, cuya existencia y/o realización sea incierta.

Bajo protesta de decir verdad declaramos que los Estados Financieros y sus Notas son razonablemente correctos y responsabilidad del emisor.

Autorizó

L.I. JACQUELINE DE F. MAURY HERNÁNDEZ
Directora

AL 31 de DICIEMBRE DE 2023

a) NOTAS DE DESGLOSE

I) NOTAS AL ESTADO DE SITUACIÓN FINANCIERA

Activo

- Efectivo y Equivalentes

A continuación se relacionan las cuentas que integran el rubro de efectivo y equivalentes:

Concepto	2023	2022
BANCOS/TESORERÍA	$ 1,879,953.12	$ 2,855,451.97
INVERSIONES TEMPORALES (HASTA 3 MESES)	$ 5,208,629.30	$ 9,715,552.85
FONDOS CON AFECTACIÓN ESPECÍFICA	$ .00	$ .00
Suma	$ 7,088,582.42	$ 12,571,004.82

Efectivo

Representa el monto en dinero propiedad del ente público en caja y aquel que está a su cuidado y administración

Concepto	Importe
EFECTIVO	$ .00
Suma	$ -

Bancos/Tesorería

Representa el monto de efectivo disponible propiedad de FONDO DE FOMENTO INDUSTRIAL DEL ESTADO DE CAMPECHE, en instituciones bancarias, su importe se integra por:

Banco	Importe
Cta. COBRANZA FEFIC 0481818627	$22,754.29
Cta. COBRANZA Y GASTOS FEFICAM 0143146766	$93,232.91
Cta. CREDITOS 0155687292	$1,707.80
Cta. GARANTIAS LIQUIDAS 0163016390	$17,861.58
Cta. SEGUROS 0174622472	$194,447.71
Cta. BANCOMER 0178825041	$145,221.09
Cta. COMISIONES FEFICAM 0192505592	$4,262.12
Cta. FEFICAM BANCOMER 194292103	$13,033.23
Cta. RECURSOS FINANCIERA RURAL 194776143	$51,764.07
Cta. REVOLVENCIA REC PROPIOS 0195591880	$1,440.65
Cta. FECAM BANCOMER 0196823912	$8.51
Cta. RECUP CRED DE INTERM FINANC 00103505804	$26,557.28
Cta. BBVA ADQUISICION DE EQ COMPUTO 00103505626	$27,019.87
Cta. FEFICAM RECURSOS FORTAFIN 0110870439	$12.09
CTA. 0112778122	$6,292.35
CTA. 1582946889 TARJETA EMPRESARIAL	$787.00
CTA 1587084681 TARJETA EMPRESARIAL	$0.00
Cta. VIATICOS Y NÓMINA 4570991492	$ 8,792.50
Cta. COBRANZA 7693984679	$ 97,163.11
Cta. RECUPERACIONES 987017317	$ 5,926.88
CTA. RECUPERACION AZTECA 1720127987350	$ 1,132,527.82
CTA. COMISIONES AZTECA 172012798494	$ 14,570.13
CTA. SEGUROS Y NOTARIOS AZTECA 1420127987518	$ 14,570.13
Suma	**$1,879,953.12**

Inversiones Temporales

Representa el monto de efectivo invertido por FONDO DE FOMENTO INDUSTRIAL DEL ESTADO DE CAMPECHE, la cual se efectúa a plazos que van de inversión a la vista hasta 90 días, su importe se integra por:

Banco	Importe
CONTRATO 2037804385	$1,125,277.98
CONTRATO 2044251040	$327,361.36
CONTRATO 2046657834	$262.54
CONTRATO 2047840217	$2,822.36
CONTRATO CTA. 2049162410	$12,635.68
CONTRATO CTA. 2049162445	$1,068,855.36
CONTRATO 141198318	$2,671,414.02
Suma	**$5,208,629.30**

Fondos con Afectación Específica

Representan el monto de los fondos con afectación específica que deben financiar determinados gastos o actividades.

Banco	Importe
	$ .00
Suma	0

- **Derechos a recibir Efectivo y Equivalentes y Bienes o Servicios a Recibir**

CUENTA	Concepto	2023	2022
1120	DERECHOS A RECIBIR EFECTIVO O EQUIVALENTES	$ 122,481,383.47	$ 118,749,791.48
	Suma	$ 122,481,383.47	$ 118,749,791.48

Las Cuentas por Cobrar a Corto Plazo se integran por:

CUENTA	Concepto	2023	2023
1122	CUENTAS POR COBRAR A CORTO PLAZO	$ 14,541,961.99	0.118727937
1123	DEUDORES DIVERSOS POR COBRAR A CORTO PLAZO	$ 3,235,524.21	0.026416457
1126	OTROS DERECHOS A RECIBIR EFECTIVO O EQUIVALENTES A C	$ 104,703,897.27	0.854855606
	Suma	$ 122,481,383.47	

Deudores Diversos por Cobrar a Corto Plazo

Representa el monto de los derechos de cobro a favor del ente público por gastos por comprobar, principalmente relacionados con viáticos.

Otros Derechos a recibir Efectivo y Equivalentes a Corto Plazo

Representan los derechos de cobro originados en el desarrollo de las actividades del ente público, de los cuales se espera recibir una contraprestación representada en recursos, bienes o servicios; en un plazo menor o igual a doce meses, no incluidos en las cuentas anteriores,

No cuenta con otros derechos a recibirlEfectivo y Equivalente a Corto Plazo

Bienes Disponibles para su Transformación o Consumo (inventarios)

- Derivado de la naturaleza de las operaciones del ente, no se cuenta con este tipo de bienes.

Derivado de la naturaleza de las operaciones del ente, no se cuenta con este concepto.

- **Inversiones Financieras**

Derivado de la naturaleza de las operaciones del ente, no se cuenta con este concepto.

Bienes Muebles, Inmuebles e Intangibles

BIENES MUEBLES

Concepto	Saldo inicial	Compra	Baja	Saldo final
Mobiliario y Equipo de Oficina	3,198,277.37	$0.00	$0.00	$3,198,277.37
Equipo de Computo	4,895,113.65	$80,463.99	$0.00	4,975,577.64
Equipo de Transporte	- 39,237.82	$1,100,811.30	$0.00	1,061,573.48
Totales	8,054,153.20	$1,181,275.29	$0.00	$9,235,428.49

DEPRECIACIONES

Concepto	Saldo inicial	Baja de bienes	Depreciación ejercicio	Depreciación acumu	Método	Tasa %
Bienes Inmuebles	$377,832.88	$0.00	$0.00	$377,832.88	Linea recta	5%
Mobiliario y Equ:	$5,994,267.53	$0.00	$26,673.03	$6,020,940.56	Linea recta	10%
Mobiliario y Equ:	$2,166.19	$0.00	$0.00	$2,166.19	Linea recta	33%
Maquinaria, Otro	$2,917.17	$0.00	$0.00	$2,917.17	Linea recta	33%
Equipo de transp	$1,502,801.86	$0.00	$19,190.45	$1,521,992.31	Linea recta	20%
otales	$7,879,985.63	$0.00	$45,863.48	$7,925,849.11	Linea recta	

*Criterio:

El monto de la depreciación como la amortización se calculará considerando el costo de adquisición del activo depreciable o amortizable, menos su valor de desecho, entre los años correspondientes a su vida útil o su vida económica; registrándose en los gastos del periodo, con el objetivo de conocer el gasto patrimonial, por el servicio que está dando el activo, lo cual redundará en una estimación adecuada de la utilidad en un ente público lucrativo o del costo de operación en un ente público con fines exclusivamente gubernamentales o sin fines de lucro, y en una cuenta complementaria de activo como depreciación o amortización acumulada, a efecto de poder determinar el valor neto o el monto por depreciar o amortizar restante.

Bienes Inmuebles, Infraestructura y Construcciones en Proceso

Se integra de la siguiente manera:

Concepto	2023	2022
TERRENOS	$ 2,805,391.33	$ .00
OTROS BIENES INMUEBLES	$ .00	$ .00
Subtotal BIENES INMUEBLES, INFRAESTRUCTURA Y CONSTRUCCIONES EN PROCESO	$ 2,805,391.33	$ .00

*RECLASIFICACION DE CUENTAS PARA REFLEJAR SALDOS CORRECTOS EN BIENES MUEBLES E INMUEBLES

Bienes Muebles, Intangibles y Depreciaciones

Se integras de la siguiente manera:

CUENT.	Concepto	2023	2022
1241	MOBILIARIO Y EQUIPO DE ADMINISTRACIÓN	$ 8,143,697.73	$ 8,019,433.41
1242	MOBILIARIO Y EQUIPO EDUCACIONAL Y RECREATIVO	$ 11,159.28	$ 11,159.28
1244	VEHÍCULOS Y EQUIPO DE TRANSPORTE	$ 1,061,573.48	$ 567,681.32
1246	MAQUINARIA, OTROS EQUIPOS Y HERRAMIENTAS	$ 18,998.00	$ 18,998.00
	Subtotal BIENES MUEBLES	$ 9,235,428.49	$ 8,617,272.01
1251	SOFTWARE	$ 5,928,219.46	$ 5,928,219.46
	LICENCIAS	$ .00	$ .00
	Subtotal ACTIVOS INTANGIBLES	$ 5,928,219.46	$ 5,928,219.46
1263	DEPRECIACIÓN ACUMULADA DE BIENES MUEBLES	$ 6,572,362.38	$ 7,948,314.62
	Subtotal DEPRECIACIÓN, DETERIORO Y AMORTIZACIÓN ACUMULADA DE BIENES	$ 6,572,362.38	$ 7,948,314.62
	Suma	$ 21,736,010.33	$ 22,493,806.09

Activo Diferido

Se integras de la siguiente manera:

CUEN	Concepto	2023	2022
1270	ACTIVOS DIFERIDOS	$ 2,680.92	$ 2,680.92

- **Estimaciones y Deterioros**

Al 31 de diciembre de 2023 esta cuenta refleja el siguiente saldo:

Cuenta	Tipo	Importe	Total
116-10	Estimación de Cuentas Incobrables por Derecho Recibir Efectivo o Equivalentes	-$5,876,087.18	
	Suma	-$5,876,087.18	-$5,876,087.18

- **Otros Activos**

Cuenta	Tipo	Importe	Total
119-300-00	Bienes Muebles Derivados de Embargos, Decomisos, Aseguramientos y Dación en Pago	$0.00	
	Suma	$0.00	$0.00

Al 31 de diciembre de 2023, el saldo que refleja este rubro esta integrado por :

Cuenta	Tipo	Importe	Total
127-405-00	Pagos Anticipados	$1,672.89	
127-900-00	Otros Activos Diferidos	$1,008.03	
Suma		$2,680.92	$2,680.92

Otros activos no circulantes

Cuenta	Tipo	Importe	Total
129-400-00	Inversiones en Fideicomisos	$0.00	
	Suma	$0.00	$0.00

Esta inversion proviene de un contrato de fideicomiso celebrado el 22 abril de 2010 con el objeto de constituir con los recursos que aporte el Fondo Estatal de Fomento Industrial del Estado de Campeche fuentes alternas de pago equivalente al 30% de los créditos contratados con recursos de la línea de crédito global ante la Financiera Nacional de Desarrollo Agropecuario,Rural Forestal y Pesquero (FND). La fiduciaria la (FND) invertirá los recursos líquidos que se encuentran dentro del patrimonio fideicomitido en valores gubernamentales o sociedades de inversion instrumentos de deuda.

Cuenta	Tipo	Importe	Total
129-301-00	Bienes en comodato	-$ 249,042.03	
	Suma	-$ 249,042.03	-$ 249,042.03

Pasivo

Nota 1
Cuentas por pagar a corto plazo
El saldo de este rubro muestra las obligaciones contraídas por la entidad para el desarrollo de sus funciones al 31 de diciembre de 2023 y está integrado principalmente por los proveedores, transferencias otorgadas, retenciones y contribuciones y otras cuentas por pagar, prestaciones sociales y económicas, deudas por adquisición de bienes y contratación de servicios; contratistas por obras en bienes de dominio público; otras retenciones y contribuciones, ministraciones de fondos por pagar; cuentas por pagar por préstamos otorgados, entre otras.

Cuenta	Tipo	Importe	Total
211-100	Servicios Personales Por Pagar a Corto Plazo	$274,256.40	
211-200	Proveedores por pagar a corto plazo	$17,044.79	
211-600	Intereses, Comisiones y Otros Gastos de la Deuda Publica por Pagar a Corto Plazo	$0.00	
211-700	Retenciones y Contribuciones por Pagar a Corto Plazo.	$387,373.96	
211-900	Otras Cuentas por pagar a Corto Plazo	$5,872,732.19	
	Suma	$6,551,407.34	$6,551,407.34

Deuda pública a largo plazo
El saldo de este rubro al 31 de diciembre de 2023 representa la adquisición y contratación de deuda pública a largo plazo por la entidad con la

Cuenta	Tipo	Importe	Total
213-100-000-	Porción a Corto Plazo Deuda Pública Interna	$0.00	
223-301-000-	Préstamos de la Deuda Pública Interna por Pagar LP	$0.00	
	Suma	$0.00	$0.00

Fondos de bienes de terceros en garantía y/o administración a corto plazo
El saldo de este rubro al 31 de diciembre de 2023 representa las obligaciones contraídas por la entidad para el desarrollo de sus funciones y está integrado principalmente por los fondos y bienes propiedad de terceros, en garantía del cumplimiento de obligaciones contractuales o legales o para su administración.

Cuenta	Tipo	Importe	Total
216-100	Valores y Bienes en Garantía a Corto Plazo	$62,136.00	
	Suma	$62,136.00	$62,136.00

Fondo de garantía	Observaciones	Total
Garantías líquidas individuales	Garantías líquidas aportadas directamente por los solicitantes de crédito, principalmente del Programa Primero el Campo. Registrado en Pasivo.	$62,136.00
Total Fondos de Garantía		$62,136.00

CUEN	Concepto	2023	2022
2100	PASIVO CIRCULANTE	$ 6,653,971.14	$ 6,549,019.00
2200	PASIVO NO CIRCULANTE	$ .00	$ .00
	Suma de Pasivo	**$ 6,653,971.14**	**$ 6,549,019.00**

- **Pasivo Circulante**

Destacan entre las principales partidas del Pasivo Circulante las siguientes:

CUEN TA	Concepto	Importe
2111	SERVICIOS PERSONALES POR PAGAR A CORTO PLAZO	$ 274,256.40
2117	RETENCIONES Y CONTRIBUCIONES POR PAGAR A CORTO PLAZO	$ 387,373.96
	INGRESOS POR CLASIFICAR	$ .00
2112	PROVEEDORES POR PAGAR A CORTO PLAZO	$ 17,044.79
2119	OTRAS CUENTAS POR PAGAR A CORTO PLAZO	$ 5,872,732.19
	Suma PASIVO CIRCULANTE	$ 6,551,407.34

- **Pasivo No Circulante**

Destacan entre las principales partidas del Pasivo No Circulante las siguientes:

CUEN	Concepto	2023
2170	PROVISIÓN PARA CONTINGENCIAS A LARGO PLAZO	$ 40,427.80
	Suma de Pasivos a Largo Plazo	$ 40,427.80

ii) NOTAS AL ESTADO DE ACTIVIDADES

Ingresos de Gestión

Son los resultados de las operaciones de ingreso realizado al 31 de diciembre de 2023 y está integrado por intereses financieros, de préstamos personales, por cartera vigente, por préstamos de habilitación o avio, por préstamos refaccionarios, intereses moratorios, comisiones cobradas y de intereses devengados no cobrados entre otros, etc.

La partida de transferencias, asignaciones y subsidios refleja el registro de los ingresos calendarizados por la secretaría de finanzas para el presente ejercicio, política sometida y aprobada por el comité técnico de la institución.

Cuenta	Descripción	Total	
415-000-000-00-00	Productos tipo corriente	$ 784,937.00	
417-000-000-00-00	Ingreso por vta de bienes y servicios	$ 5,877,084.70	
420-000-000-00-00	Transf, asig, subs y otras	$ 11,166,000.00	
430-000-000-00-00	Otros Ing y Benef Varios	$ 205.57	
Suma		$ 17,828,227.27	#¡REF!

Participaciones, Aportaciones, Convenios, Incentivos Derivados de la Colaboración Fiscal, Fondos Distintos de Aportaciones, Transferencias,

Asignaciones, Subsidios y Subvenciones, y Pensiones y Jubilaciones

Concepto	Importe
Participaciones del Estado	$ .00
Subtotal PARTICIPACIONES	$ .00
Fondos de Aportaciones Federales para la Entidad Federativa	$ .00
Subtotal APORTACIONES	$ .00
Convenios de Protección Social en Salud	$ .00
Convenios de Descentralización	$ .00
Subtotal CONVENIOS	$ .00
INCENTIVOS DERIVADOS DE LA COLABORACIÓN FISCAL	$ .00
Subtotal INCENTIVOS DERIVADOS DE LA COLABORACIÓN FISCAL	$ .00
FONDOS DISTINTOS DE APORTACIONES	$ .00
Subtotal FONDOS DISTINTOS DE APORTACIONES	$ .00
TRANSFERENCIAS Y ASIGNACIONES	$ 11,166,000.00
Subtotal TRANSFERENCIAS Y ASIGNACIONES	$ 11,166,000.00
SUBSIDIOS Y SUBVENCIONES	$ .00
Subtotal SUBSIDIOS Y SUBVENCIONES	$ .00
PENSIONES Y JUBILACIONES	$ .00
Subtotal PENSIONES Y JUBILACIONES	$ .00

Otros Ingresos y Beneficio

Cuenta	Descripción	Total	
430-000-000-00-00	Otros Pruductos y Beneficios	$ 206.00	
Suma		$ 206.00	206.00

Gastos y Otras Pérdidas:

Concepto	Importe
GASTOS DE FUNCIONAMIENTO	$ 18,882,319.96
TRANSFERENCIAS, ASIGNACIONES, SUBSIDIOS Y OTRAS AYUDAS	$ .00
PARTICIPACIONES Y APORTACIONES	$ .00
INTERESES, COMISIONES Y OTROS GASTOS DE LA DEUDA PUBLICA	$ .00
OTROS GASTOS Y PÉRDIDAS EXTRAORDINARIAS	$ 948,569.52
Suma de GASTOS Y OTRAS PÉRDIDAS	$ 19,830,889.48

A su vez se presentan aquellos rubros que en forma individual representan el 8.0% o más del total de los gastos:

Concepto	Importe	%
REMUNERACIONES AL PERSONAL DE CARÁCTER PERMANENTE	$ 6,861,190.12	35%
SERVICIOS PROFESIONALES, CIENTÍFICOS Y TÉCNICOS Y OTROS SERVICIOS	$ 1,407,490.87	7%
SEGURIDAD SOCIAL	$ 8,268,680.99	42%

1000 Servicios Personales. Con respecto a los servicios personales, que comprenden las percepciones y prestaciones de carácter permanente y eventual del personal que labora en el Fondo Estatal de Fomento Industrial del Estado de Campeche, para el 31 de DICIEMBRE de 2023 se ejerció la cantidad de $2,333,766.26 pesos.

Cuenta	Descripción	Total
511-100-	Remuneraciones al Personal de Carácter Permanente	$6,861,190.12
511-300-	Remuneraciones Adicionales y Especiales	$1,044,546.50
511-400-	Seguridad Social	$1,740,881.05
511-500-	Otras Prestaciones Sociales y Económicas	$1,691,513.46
511-600-	Pago de Estímulos a Servidores Públicos	$801,391.07
Total		$12,139,522.20

Las cuentas que representan erogaciones iguales o mayores al 10% del total del Gasto Capitulo 1000 Servicios Personales, son:

Las Remuneraciones al Personal de Carácter Permanente son asignaciones para el personal que presta sus servicios en el Fondo Estatal de Fomento Industrial del Estado de Campeche, de acuerdo al Tabulador de Puestos y Sueldos publicado en el Periódico Oficial del Estado.

Cuenta	Descripción	Total	%
511-100-	Remuneraciones al Personal de Carácter Permanente	$6,861,190.12	56.52%

Las Remuneraciones Adicionales y Especiales se erogaron para cubrir percepciones adicionales al personal del Fondo Estatal de Fomento Industrial del Estado de Campeche, tales como prima vacacional, gratificación de fin de año y comisiones por cobranza.

Cuenta	Descripción	Total	%
511-300-000-00-00	Remuneraciones Adicionales y Especiales	$1,044,546.50	8.60%

La Seguridad Social comprende las asignaciones que se destinaron a cubrir la parte que corresponde al Fondo Estatal de Fomento Industrial del Estado de Campeche por concepto de prestaciones de seguridad social y primas de seguros, en beneficio del personal a su servicio.

Cuenta	Descripción	Total	%
511-400-000-00-00	Seguridad Social	$1,740,881.05	14.34%

Otras Prestaciones Sociales y Económicas: Fueron asignaciones destinadas a cubrir otras prestaciones sociales y económicas, a favor del personal del Fondo Estatal de Fomento Industrial del Estado de Campeche, tales como previsión social.

Cuenta	Descripción	Total	%
511-500-000-00-00	Otras Prestaciones Sociales y Económicas	$1,691,513.46	13.93%

2000 Materiales y Suministros. El gasto corriente para operación, se refiere a las erogaciones que se asignaron para la adquisición de toda clase de insumos y suministros requeridos para la realización de los servicios que presta el Fondo Estatal de Fomento Industrial del Estado de Campeche y para el desempeño de las actividades administrativas, en este capitulo se erogó un total de $1,243,907.90 pesos.

Cuenta	Descripción	Parcial	Total
512-100	Materiales de Administración, Emisión de Documentos y Artículos Oficiales	$485,095.98	39.00%
512-200	Alimentos y Utensilios	$212,125.40	17.05%
512-400	Mat y Art de Construcción y de Rep	$10,228.95	0.82%
512-500	Productos Químicos, Farmacéuticos y de Laboratorio	0.00%	0.00%
512-600	Combustibles, Lubricantes y Aditivos	$200,000.00	16.08%
512-700	Vestuario, Blancos, Prendas de Protección y Artículos Deportivos	$266,014.62	21.39%
512-900	Herramientas, Refacciones y Accesorios Menores	$70,442.95	5.66%
Suma		$1,243,907.90	100.00%

Las cuentas que representan erogaciones iguales o mayores al 10% del total del Gasto Capitulo 2000 Materiales y Suministros, son:

Cuenta	Descripción	Total	%
512-100	Materiales de Administración, Emisión de Documentos y Artículos Oficiales	$485,095.98	39.00%

herramientas que se requieren para el consumo de los mismos.

Cuenta	Descripción	Total	%
512-200	Alimentos y Utensilios	$212,125.40	17.05%

Combustibles, Lubricantes y Aditivos. Son erogaciones que se destinaron a la adquisición de combustibles, lubricantes y aditivos de todo tipo, necesarios para el funcionamiento de vehículos de transporte terrestre, utilizados por el personal del Fondo Estatal de Fomento Industrial del Estado de Campeche para la realización de sus funciones.

Cuenta	Descripción	Total	%
512-400	Combustibles, Lubricantes y Aditivos	$200,000.00	16.08%

Herramientas, Refacciones y Accesorios Menores. Fueron erogaciones destinadas a la adquisicion de refacciones y accesorios necesarios para las instalaciones del Fondo Estatal de Fomento Industrial del Estado de Campeche.

Cuenta	Descripción	Total	Importe
512-900	Herramientas, Refacciones y Accesorios Menores	$70,442.95	5.66%

3000 Servicios Generales. En el rubro de servicios generales se destinaron recursos para el traslado de personal en el cumplimiento de comisiones oficiales, pago de servicio telefónico, energía eléctrica, agua potable, mantenimiento y reparación de equipo de transporte, maquinaria y equipo, arrendamiento de inmuebles, entre otros; para lo cual se ejerció la cantidad de $5,498,889.86 pesos.

Cuenta	Descripción	Parcial	Total
513-100	Servicios Básicos	$718,110.00	13.06%
513-200	Servicios de Arrendamiento	$1,107,923.37	20.15%
513-300	Servicios Profesionales, Científicos, Técnicos y Otros Servicios	$1,407,490.87	25.60%
513-400	Servicios Financieros, Bancarios y Comerciales	$1,380,429.47	25.10%
513-500	Servicios de Instalación, Reparación, Mantenimiento y Conservación	$294,878.94	5.36%
513-600	Servicios de Comunicación Social y Publicidad.	$20,585.04	0.37%
513-700	Servicios de Traslado y Viáticos	$119,183.19	2.17%
513-800	Servicios Oficiales	$17,672.81	0.32%
513-900	Otros Servicios Generales	$432,616.17	7.87%
Suma		$5,498,889.86	100.00%

Las cuentas que representan erogaciones iguales o mayores al 10% del total del Gasto Capitulo 3000 Servicios Generales, son:

Servicios de Arrendamiento: Son erogaciones que se realizaron para cubrir erogaciones por concepto de arrendamiento de: edificios, mobiliario y equipo administrativo y vehículos.

Cuenta	Descripción	Total	%
513-200	Servicios de Arrendamiento	$1,107,923.37	20.15%

Servicios Profesionales, Científicos, Técnicos y Otros Servicios: son erogaciones que se destinaron a cubrir honorarios por contratación de personas físicas y morales para la prestación de servicios profesionales independientes tales como informáticos, de asesoría, consultoría, capacitación, estudios e investigaciones, protección y seguridad.

Cuenta	Descripción	Total	%
513-300	Servicios Profesionales, Científicos, Técnicos y Otros Servicios	$1,407,490.87	25.60%

Servicios Financieros, Bancarios y Comerciales: Son erogaciones que se destinaron a cubrir el costo de servicios tales como: fletes y maniobras; embalaje y envase; así como servicios bancarios y financieros; seguros patrimoniales y comisiones por ventas.

Cuenta	Descripción	Total	%
513-400	Servicios Financieros, Bancarios y Comerciales	$1,380,429.47	25.10%

En el Capitulo 4000 Transferencias, Asignaciones, Subsidios y Otras Ayudas se utilizo en su totalidad en Ayudas Sociales, asignaciones que se otorgan a personas, instituciones y diversos sectores de la población para propósitos sociales.

Cuenta	Descripción	Total	%
524-100	Ayudas Sociales	$0.00	0.00%

Otros Gastos y Perdidas extraordinarias Comprenden los importes del gastos no incluidos en los capitulos anteriores: en el se pueden observar que las erogaciones con valor igual o mayor al 10% son: 1) Estimaciones por péridida o Deterioro de Activos Circulantes: se utilizaron en las estimaciones para Cuentas incobrables por derechos a recibir efectivo o equivalentes (CASTIGOS) ; 2) Depreciación de Bienes Muebles: son el monto del gasto por depreciación que corresponde a la disminución del valor derivado del uso u obsolecencia de los bienes muebles. 3) Amortización de activos intagibles son monto del gasto por concepto de la disminución del valor acordado de activos intangibles del ente público y Depreciación de Otros Bienes Inmuebles: corresponde al monto del gasto por depreciación que corresponde a la disminución del valor derivado del uso de bienes adjudicados no destinados a viviendas.

Cuenta	Descripción	Total	% del Gasto Total
551-500	Depreciación de Bienes muebles	$202,750.22	21.37%
551-700	Amortización de activos intangibles	$553,462.29	58.35%
552-000	provisiones de pasivos a corto plazo	$0.00	0.00%
559-000	OTROS GASTOS	$192,357.01	20.28%
Suma		$948,569.52	100.00%

III) NOTAS AL ESTADO DE VARIACIÓN EN LA HACIENDA PÚBLICA

Patrimonio Contribuido
Representa las aportaciones del Gobierno del Estado al FEFICAM así como las modificaciones al patrimonio de la entidad.
El patrimonio contribuido se encuentra integrado por las aportaciones de años anteriores del gobierno del estado que ascienden a la cantidad de $97,055,348.03, por aportaciones federales integradas por FONAES $ 8,800,000.00 y otras aportaciones por un monto de

Hacienda Públi	2023	2022
Aportaciones	$110,265,951.63	$110,265,951.63
Total	$110,265,951.63	$110,265,951.63

Hacienda Pública	2023
GOBIERNOS ESTATALES	$97,055,348.03
PATRIMONIO FEDERAL (FONAES)	$8,800,000.00
PATRIMONIO FEDERAL	$4,410,603.60
	110,265,951.63

En el periodo que se informa no hubo variaciones al Patrimonio Contribuido
En el periodo que se informa el patrimonio generado, procede de la recepción de las aportaciones ordinarias tanto por las entidades federativas y la Secretaría de Hacienda y Crédito Público, así como por la

Patrimonio Generado

El Patrimonio Generado se integra principalmente en cantidad de $19,014,339.42 de resultados de ejercicios anteriores y por -$2,002,662.00 pesos de resultado del ejercicio que se informa.

Por lo que al 31 de DICIEMBRE de 2023, la entidad ha generado un patrimonio final de $17,011,677.42 pesos, el cual se integra como sigue:

Hacienda Públi	2022	2023	Acumulado
Resultado Ejer	$19,014,339.42	-$2,002,662.00	$17,011,677.42

IV) NOTAS AL ESTADO DE FLUJOS DE EFECTIVO

Efectivo y equivalentes

Concepto	2023	2022
EFECTIVO	$ .00	$ .00
BANCOS/TESORERÍA	$ 1,879,953.12	$ 4,924,884.69
BANCOS/DEPENDENCIAS Y OTROS	$ .00	$ .00
INVERSIONES TEMPORALES (HASTA 3 MESES)	-$ 5,652,582.03	$ 12,293,488.24
FONDOS CON AFECTACIÓN ESPECÍFICA	$ .00	$ .00
DEPÓSITOS DE FONDOS DE TERCEROS EN GARANTÍA Y/O ADMINIS	$ .00	$ .00
OTROS EFECTIVOS Y EQUIVALENTES	$ .00	$ .00
EFECTIVO Y EQUIVALENTES	$ 7,532,535.15	$ 17,218,372.93

Concepto	2023	2022
Resultado del Ejercicio Ahorro /Desahorro	-$ 2,002,662.21	$ 2,506,709.73
Movimientos de partidas (o rubros) que no afectan al efectivo.	$ 893,443.54	$ 1,610,833.63
Depreciación	$ 756,212.51	$ 247,663.46
Amortización		$ 549,952.94
Incrementos en las provisiones		$ 811,076.70
Incremento en inversiones producido por revaluación	$ .00	$ .00
Ganancia/pérdida en venta de bienes muebles, inmuebles e intangibles	$ 137,231.03	$ .00
Incremento en cuentas por cobrar		$ 2,140.53
Flujos de Efectivo Netos de las Actividades de Operación	-$ 4,897,258.08	-$ 780,812.43

V) **CONCILIACIÓN ENTRE LOS INGRESOS PRESUPUESTARIOS Y CONTABLES, ASÍ COMO ENTRE LOS EGRESOS PRESUPUESTARIOS Y LOS GASTOS CONTABLES**

La conciliación se presentará atendiendo a lo dispuesto por el Acuerdo por el que se emite el formato de conciliación entre los ingresos presupuestarios y contables, así como entre los egresos presupuestarios y los

FEFICAM Conciliación entre los Ingresos Presupuestarios y Contables correspondientes del 1 de enero al 31 de DICIEMBRE de 2023 (cifras en pesos)	
1. Total de Ingresos Presupuestarios	55,524,174.97
2. Más ingresos contables no presupuestarios	205.57
2.1 Ingresos Financieros	205.57
2.2 Incremento por Variación de Inventarios	0.00
Pérdida o Deterioro u Obsolescencia	0.00
2.4 Disminución del Exceso de Provisiones	0.00
2.5 Otros Ingresos y Beneficios Varios	0.00
2.6 Otros Ingresos Contables No Presupuestales	0.00
3. Menos Ingresos presupuestarios no contables	37,696,153.27
3.1 Aprovechamientos Patrimoniales	0.00
3.2 Ingresos Derivados de Financiamiento	0.00
3.3 Otros Ingresos Presupuestarios No Contables	0.00
4. Total de Ingresos Contables	17,828,227.27

FEFICAM Conciliación entre los Egresos Presupuestarios y Gastos Contables correspondientes del 1 de enero al 31 de DICIEMBRE de 2023 (cifras en pesos)	
1. Total de Egresos Presupuestarios	55,519,875.23
2. Menos Egresos Presupuestarios No Contables	36,637,555.27
2.1 Materias Primas y Materiales de Producción y Comercialización	0.00
2.2 Materiales y Suministros	0.00
2.3 Mobiliario y Equipo de Administración	124,264.32
2.4 Mobiliario y Equipo Educacional y Recreativo	0.00
2.5 Equipo e Instrumental Médico y de Laboratorio	0.00
2.6 Vehículos y Equipo de Transporte	460,900.00
2.7 Equipo de Defensa y Seguridad	0.00
2.8 Maquinaria, Otros Equipos y Herramientas	0.00
2.9 Activos Biológicos	0.00
2.10 Bienes Inmuebles	0.00
2.11 Activos Intangibles	0.00
2.12 Obra Pública en Bienes de Dominio Público	0.00
2.13 Obra Pública en Bienes Propios	0.00
2.14 Acciones y Participaciones de Capital	0.00
2.15 Compra de Títulos y Valores	11,119,565.95
2.16 Concesión de Préstamos	24,932,825.00
2.17 Inversiones en Fideicomisos, Mandatos y Otros Análogos	0.00
2.18 Provisiones para Contingencias y Otras Erogaciones Especiales	0.00
2.19 Amortización de la Deuda Pública	0.00
2.20 Adeudos de Ejercicios Fiscales Anteriores (ADEFAS)	0.00
2.21 Otros Egresos Presupuestarios No Contables	0.00
3 Mas Gastos Contables no Presupuestales	948,569.52
3.1 Estimaciones, depreciaciones, deterioros, obsolescencia y amortizaciones	756,212.51
3.2 Provisiones	0.00
3.3 Disminución de inventarios	0.00
3.4 Aumento por insuficiencia de estimaciones por pérdida o deterioro u obsolescencia	0.00
3.5 Aumento por insuficiencia de provisiones	0.00
3.6 Otros gastos	192,357.01
3.7 Otros gastos contables no presupuestales	0.00
4 Total de Gasto Contable	19,830,889.48

b) NOTAS DE MEMORIA (CUENTAS DE ORDEN)

Las cuentas de orden se utilizan para registrar movimientos de valores que no afecten o modifiquen el balance del ente contable, sin embargo, su incorporación en libros es necesaria con fines de recordatorio contable,

de control y en general sobre los aspectos administrativos, o bien, para consignar sus derechos o responsabilidades contingentes que puedan, o no, presentarse en el futuro.

Las cuentas que se manejan para efectos de estas Notas son las siguientes:

Cuentas de Orden Contables y Presupuestarias:

Concepto	Importe
VALORES	$ .00
EMISION DE OBLIGACIONES	$ .00
AVALES Y GARANTIAS	$ .00
JUICIOS	$ .00
INVERSION MEDIANTE PROYECTOS PARA PRESTACION DE SERVICIOS (PPS) Y SIMILARES	$ .00
BIENES CONCESIONADOS O EN COMODATO	$ .00
	$ .00
CUENTAS DE ORDEN CONTABLES	**$ .00**

Presupuesta
Ingresos

Integran este rubro todas las ctas de orden presupuestales de ingresos en sus diferentes momentos contables -Estimado, Modificado, Devengado y Recaudado- que afectan al ente público con cifras acumuladas al 31 de DICIEMBRE de 2023.

DESCRIPCION	ESTIMADO	MODIFICADO	DEVENGADO	RECAUDADO
Aprovechamiento tipo corriente	$19,351,569.31	$19,351,569.31	$17,192,334.08	$17,192,334.08
Ingresos por ventas de bienes y	$27,446,406.89	$27,581,420.68	$27,165,840.89	$27,165,840.89
Transferencias, Asignaciones, Subsidios y Otras Ayudas	$11,166,000.00	$11,166,000.00	$11,166,000.00	$11,166,000.00
Ingresos Derivados de Financiamientos	$0.00	$0.00	$0.00	$0.00
Importe Total	$57,963,976.20	$58,098,989.99	$55,524,174.97	$55,524,174.97

Egresos

Integran este rubro todas las cuentas de orden presupuestales de egresos en sus diferentes momentos contables -Estimado, Modificado, Devengado y Pagado- que afectan al ente público con cifras acumuladas al 31 de DICIEMBRE de 2023.

DESCRIPCION	ESTIMADO	MODIFICADO	DEVENGADO	PAGADO
Servicios Personales	$15,469,376.20	$15,469,376.20	$12,139,522.20	$11,866,184.72
Materiales y Suministros	$1,365,500.00	$1,365,500.00	$1,243,907.90	$1,243,907.90
Servicios Generales	$7,164,100.00	$7,164,100.00	$5,498,889.86	$5,408,825.85
Transferencias, Asignaciones, Subsidios y Otras Ayuda	$25,000.00	$25,000.00	$0.00	$0.00
Bienes Muebles, Inmuebles e Intangibles	$590,000.00	$725,013.79	$585,164.32	$585,164.32
Inversión Pública	$0.00	$0.00	$0.00	$0.00
Inversiones Financieras y Otras Provisiones	$33,350,000.00	$33,350,000.00	$36,052,390.95	$36,052,390.95
Participaciones y Aportaciones	$0.00	$0.00	$0.00	$0.00
Deuda Pública	$0.00	$0.00	$0.00	$0.00
Total del Gasto	$57,963,976.20	$58,098,989.99	$55,519,875.23	$55,156,473.74

c) NOTAS DE GESTIÓN ADMINISTRATIVA

1. Introducción

1) Introducción.
Las entidades de Fomento son organizaciones financieras que han sido creadas para atender a las PyMEs y emprendedores en las diferentes entidades federativas de México. Su alcance es típicamente estatal.

Las razones para su creación tienen que ver con la falta de interés que la Banca Comercial ha mostrado hacia este sector de la economía al que consideran de alto riesgo.
Las entidades de Fomento ofrecen fundamentalmente crédito para pequeños negocios y para el auto empleo.
La fundamentación o racionalidad de su existencia reside, precisamente, en su interés por superar las barreras de acceso al financiamiento para mucha pequeñas empresas y emprendedores, por lo que se han abocado a generar una oferta de productos efectivamente accesible a éstos.

Como Entidad de Fomento El Fondo Estatal de Fomento Industrial del Estado de Campeche es un Fideicomiso creado por iniciativa del Gobierno del Estado de Campeche primero para fungir como un Fideicomiso de Garantía y posteriormente con la facultad para gestionar recursos crediticios que impulsen la inversión a través de programas prioritarios de financiamiento accesibles a la micro y pequeña empresa establecida y por establecerse en el Estado de Campeche,

Misión
"Somos un sistema de financiamiento del Gobierno del Estado de Campeche, que otorga créditos y brinda asesoría financiera a micro y pequeñas empresas, productores agropecuarios, emprendedores, mujeres del sector rural y artesanos, a tasas preferenciales y condiciones que permitan la recuperación de los mismos. Fomenta tanto el empleo como el autoempleo e incentiva la actividad económica, acorde al Plan Estatal de Desarrollo y Las Leyes Aplicables".

Visión
"Consolidar un sistema de financiamiento, de los mejores que ofrezca programas de crédito y capacitación, con indicadores financieros sanos y autosuficiencia presupuestaria, que nos permita un crecimiento sostenido basado en el capital humano profesional y comprometido en una red de sucursales regionales autónomas, en el uso de tecnologías de información y en la automatización de procesos".

Comité Técnico
El órgano máximo de decisión es el Comité Técnico, el cual está formado por 9 integrantes, tres de ellos representantes de la iniciativa privada, el resto pertenecientes a la administración pública:

Gobernador Constitucional del Estado de Campeche	Presidente del Comité Técnico
Secretario de Desarrollo de Desarrollo Económico	Presidente Suplente
Secretario de Finanzas	Vocal
Secretario de Contraloría	Vocal
Secretario de Desarrollo Rural	Vocal
Secretario de Pesca y Acuacultura	Vocal
Presidente de CANACINTRA Campeche	Vocal
Presidente de CANACINTRA Carmen	Vocal
Presidente de CANACO Campeche	Vocal

Acciones Relevantes

Impulsar la cultura emprendedora.
Se realizaron 100 cursos beneficiando a 3,178 microempresarios y emprendedores,. los 3 talleres con mayor participación en 2017 se realizaron en la semana de cultura financiera impartido por BANAMEX en la UAC (1,990 jóvenes), Valores de futuro BBVA BANCOMER educación financiera para niños (403 niños) y el ABC de las finanzas y del crédito (272 microempresarios).

2. Panorama Económico y Financiero

2) Panorama Económico y Financiero.
De acuerdo con el Plan Estatal de Desarrollo, la atención de las MIPyMEs tiene una relevancia estratégica, por su impacto en las unidades económicas y de ahí la importancia del FONDO ESTATAL DE FOMENTO INDUSTRIAL DEL ESTADO DE CAMPECHE como instrumento de respaldo e impulso a dichas empresas.

El compromiso del Gobierno del Estado de Campeche: es generar las condiciones que impulsen un crecimiento económico sostenido, equilibrado y sustentable basado, entre otros aspectos, en la generación de empleos y en el desarrollo de la competitividad empresarial, que permita a las empresas integrarse de manera óptima a las cadenas productivas y consolidar su posición en el mercado regional, nacional e internacional, una condición fundamental para que esto suceda es la disponibilidad del financiamiento productivo.

Sus fuentes externas de recursos provienen principalmente de:
Aportaciones del Gobierno del Estado y Financiamiento de Nacional Financiera, S.N.C., lo que hace menos vulnerable su situación ya que presenta alternativas financieras para su operación, mismas que están ligadas al buen funcionamiento de la economía nacional y local, para que los recursos presupuestarios fluyan y para que el costo financiero se mantenga estable.

3. Autorización e Historia

3) Autorización e Historia
a. Fecha de creación
El Fondo Estatal de Fomento Industrial del Estado de Campeche (FEFICAM), fue creado bajo las facultades del Gobernador Constitucional del Estado, en este Fideicomiso el Fideicomitente es el Gobierno del Estado de Campeche, el Fiduciario es Nacional Financiera, S.N.C. y los Fideicomisarios son los beneficiarios y usuarios de los servicios financieros de este Fideicomiso de conformidad con las disposiciones contenidas en el contrato de este fideicomiso que el Gobierno del Estado de Campeche celebró con la fiduciaria el 29 de Noviembre de 1985, y a sus convenios modificatorios celebrados el 29 de marzo de 1989, el 10 de abril de 1991, el 20 de julio de 2000 y el 18 de marzo de 2014

b. Principales cambios en su estructura
En los 29 años de creación la estructura organizacional ha evolucionado de manera natural en función de los fines del Fideicomiso y de la demanda de los productos de crédito, asimismo en los últimos 5 años se le dio especial énfasis al control interno, creándose estructuras y puestos de control interno en los procesos de evaluación, formalización y administración de créditos, principalmente, así como a la creación de un área que gestiona y coordina los créditos agropecuarios ante la FND.

4. Organización y Objeto Social

4) Organización y objeto social
a. Objeto social
El FEFICAM modificó sus cláusulas en el mes de julio del año 2000 para evolucionar de un fideicomiso de garantía a un fideicomiso que fomente el desarrollo, creación y consolidación de micro y pequeños establecimientos industriales, comerciales, artesanales y de servicios, mediante la operación de un sistema de otorgamiento de créditos preferenciales con el objeto de estimular a la micro y pequeña empresa para que empleen medios de producción adecuados y estimulen el autoempleo, ejecutando programas a través de los cuales se conjunten los esfuerzos coordinados del Estado, Municipios y la Federación para lograr la creación de fuentes de trabajo, mejorar el aprovechamiento de los recursos naturales y el mejoramiento de los niveles de vida de la población o regiones específicas prioritarias.
b. Principal Actividad
I. Contratar financiamiento para cualquier modalidad en los términos que instruya el Comité Técnico con el objetivo principal de otorgar financiamiento a la micro y pequeña empresa que requieran instalar o eficientar su actividad económica. (Sujetos de apoyo).
II. Otorgar créditos debidamente autorizados por el Comité Técnico a los sujetos de apoyo
c. Ejercicio Fiscal
El presente informe corresponde al ejercicio fiscal comprendido entre el 1 de enero al 31 de DICIEMBRE de 2023.

d) Régimen Jurídico

El régimen jurídico de Fondo Estatal de Fomento Industrial del Estado de Campeche es:Fideicomiso No empresarial y No Financiero.
Debido a que: Realiza de actividades correspondientes a las áreas estratégicas o prioritarias; obtiene y aplican sus recursos para fines de asistencia o seguridad social, en este caso, brinda ayuda a los "Sujetos de Apoyo", es decir a las micro y pequeñas empresas. Financia sus actividades tanto con transferencias y subsidios del Gobierno como de ingresos propios que guardan relación con la prestación de servicio (recuperación de cartera).

e) Consideraciones Fiscales del ente

El fideicomiso esta sujeto a la reglas del titulo III de la ley del impuesto sobre la renta vigente, en 2014, como una persona moral con fines no lucrativos, de acuerdo a lo dispuesto por el articùlo 79, fracciones, XIII, XXIII, y XXIV, sus operaciones estan sujetas a la reglamentacion de la Ley del I.V.A. articulo 3ero., debiendo aceptar la traslacion correspondiente y exentando las operaciones que representen derechos y aprovechamientos. de igual forma sus ingresos por intereses estan exentos siempre que cumplen con el articulo 15 del mismo ordenamiento, y se deriven de la fraccion X por intereses. Las operaciones que de manera extraordinaria causaran IVA se declaran como actos accidentales y no cotidianos. El fideicomiso es sujeto a las obligaciones que como retenedor del ISR por salarios y honorarios se generen derivado de la contratacion de servicios o de trabajadores.

f) Estructura Organizacional Básica

La Estructura Orgánica Básica del fideicomiso, tiene una conformación organizacional ascendente, contemplada hasta el nivel de Dirección General, está integrada por las Direcciones de Crédito Primer Piso, Programas de Segundo Piso, Financiero y Administración, la Coordinación Jurídica y de Transparencia, cuyas atribuciones están conferidas en el Reglamento Interno del propio fideicomiso.
Su diseño, busca identificar las áreas básicas, las áreas de apoyo, y las áreas de carácter administrativo; que de manera conjunta contribuyen al cumplimiento del mandato en la creación del contrato de fideicomiso.

Dirección General

La Dirección General está integrada por el Director General, Subdirector General, Contralor Interno, Coordinador de Tecnologías de la Información, Coordinador Sucursal Cd del Carmen, Secretario Técnico y Jefe de Departamento de Inclusión Financiera, que en conjunto marcan las directrices para la operatividad.

Dirección de Crédito Primer Piso

La Dirección de Crédito Primer Piso está integrada por la Coordinación de Promoción y Seguimiento, Departamentos de Evaluación, Promoción, Seguimiento y Recuperación, personal que promociona y coloca los créditos, función primaria del Fondo Campeche. Así mismo, esta Dirección recupera los recursos para los gastos de funcionamiento y para la colocación de nuevos créditos.

Dirección de Programas de Segundo Piso

Esta Dirección realiza las gestiones de financiamiento con los aliados estratégicos, para que estos a su vez canalicen y potencien los recursos en conjunto a un mayor número de acreditados finales, en lugar de que el FOCAM los otorgue de manera directa, se integra por las Coordinaciones de Cartera y Auditoria, Programas Federales e IFNB.

Dirección Financiera

La Dirección Financiera se integra por las Coordinaciones de Egresos y tesorería, los departamentos de Contabilidad y Control de Cobros. Esta Dirección es la encargada de administrar eficientemente el capital financiero, garantizando la disposición de fuentes de financiamiento así como de proporcionar el debido registro de las operaciones para la correcta toma de decisiones de la alta dirección y usuarios externos.

Dirección de Administración

La Dirección de Administración se integra por los departamentos de Capacitación, Recursos Materiales y Recursos Humanos; el personal regula y controla las funciones administrativas del fideicomiso y mantiene una relación de información y coordinación con las demás áreas del Fondo Campeche.

Coordinación Jurídica y de Transparencia
La Coordinación Jurídica y de Transparencia, es la encargada de la actualización y aplicación de las normas, políticas y procedimientos en materia jurídica y de Transparencia, que permiten el cumplimiento de los objetivos y metas establecidas al Fondo Campeche.
En base a la sesión de comité técnico número 5, de fecha 09 de diciembre de 2016 se presentó para ratificación la estructura organizacional básica del fideicomiso denominado Fondo Campeche, como modelo funcional aplicable al ejercicio fiscal 2017.

g) Fideicomisos, mandatos y análogos de los cuales es fideicomiso o fiduciario

El Fondo Estatal de Fomento Industrial del Estado de Campeche, participa en calidad de Fideicomitente en el Fideicomiso Irrevocable de Administración, Inversión y Fuente Alterna de Pago, denominado "FEFICAM" constituido con fecha 22 de abril de 2010 con "Financiera Rural" en calidad de Fideicomisaria en Primer Lugar y el delegado Fiduciario de "Financiera Nacional de Desarrollol" como Fiduciaria, fideicomiso constituido con un patrimonio inicial de $1´500,000.00 (Un millón quinientos mil pesos 00/100 M.N.)

5. Bases de Preparación de los Estados Financieros

a) FEFICAM actualmente si observa la normatividad del CONAC, el diseño del sistema que se emplea se encuentra en apego a dicha normatividad, para el ejercicio actual se encuentra en proceso de verificación de la funcionalidad correcta del sistema.
b) La normatividad para el renocimiento, valuacion y revelacion de los diferentes rubros de informacion financiera y bases de medicion se ha ido adecuando al sistema utilizado por el Fondo para la generación de la información.
c) Postulados Basicos:
Para la preparación de la información financiera se han observado los 11 postulados básicos de contabilidad gubernamental: Sustancia económica, reflejándose las transacciones que han afectado económicamente a la entidad; Entes Publicos, que delimita la actuación del fondo y permite identificar las operaciones que el realiza; Existencia Permanente, estableciéndose procesos de registro que permanezcan tanto como la organización; Revelación suficiente, cuidando el detalle de la información para que contenga los elementos necesarios para la toma de decisiones; Importancia relativa, resaltando las operaciones significativas; Registro e Integración presupuestaria, estando en periodo de prueba y funcionando de manera integral para el presente ejercicio; Consolidacion de la información financiera, al permitir que la información financiera que se genera sea posible consolidarla como parte del Sistema de Contabilidad Gubernamental que marca la ley; Devengo Contable, ya que se identifican las operaciones, los ingresos y los gastos con los momentos en que son generados o devengados, el sistema esta adaptado para generar la informacion de esta forma pero nos encontrabamos en periodo de prueba; Valuación, pues las transacciones se registran en base a la normatividad emitida por CONAC, iniciando con el costo histórico de las operaciones; Dualidad económica, reconociendo el efecto de las operaciones en los recursos con que se cuenta y las fuentes de donde provienen; y Consistencia, ya que los registros de las operaciones se realiza de manera estandarizada.
d) Normatividad supletoria: Las operaciones del Fondo, se registran en apego a la normatividad de la CONAC, estando en periodo de prueba para el posterior funcionamiento total del sistema.

6. **Políticas de Contabilidad Significativas**

a) Actualización: Se informará el método utilizado para la actualización de activos pasivos y hacienda pública
En cumplimiento al artículo 27 antes detallado nuestra Institución en apego a la Ley General de Contabilidad Gubernamental ha realizado al 31 de diciembre de 2015 la Valuación de los Bienes Inmuebles al servicio del Fondo Estatal de Fomento de Industrial del Estado de Campeche conforme se establecen las reglas de valuación del Registro Patrimonial de la Ley General de Contabilidad Gubernamental (LGCG), que fue efectuándose su conciliación con los registros contables; al término de dicha revisión se procedió a reflejar en las cuentas específicas estos activos. Así mismo nuestra Institución en apego al Artículo 23 del Registro Patrimonial de la Ley General de Contabilidad Gubernamental, (LGCG) al 15 de septiembre de 2015 ha realizado su Inventario Físico de Mobiliario y Equipo, incluido el de cómputo, de transporte y demás bienes muebles al servicio del Fondo Estatal de Fomento Industrial del Estado de Campeche.

b) Sistema y método de valuación de bienes.
La valuación de los Bienes Inmuebles se realiza de acuerdo a la normatividad aplicable a la Contabilidad gubernamental segun el acuerdo para el registro y valoracion del patrimonio, por lo que se registra en la fecha de su adquisicion al valor de la operación. El inventario de bienes se mantiene a su valor original, y no ha sido sujeto de revaluación, debido a que no se ha presentado un incremento superior al 100% de inflacion en un periodo continuo de 3 años. La valoración de los Pasivos se realiza bajo la misma normatividad, reconociendo las operaciones al moento en que ocurran, y en caso de eventos posteriores, se reconocen al valor original que representan.

Reserva Actuarial
El cálculo de la provisión mensual para el aguinaldo se realiza tomando en consideración la última nómina del mes, para seleccionar el sueldo neto y dividirlo entre catorce días, que es lo que comprende la lista de raya nómina. De este resultado se multiplica por cuarenta y cinco días (días de aguinaldo) y a su vez este resultado se divide entre doce (meses). Y es así como se obtiene la provisión mensual de aguinaldo.

d) Provisiones:
Las Provisiones que se realizan, corresponden a las obligaciones de pago por impuestos retenidos o propios sobre: imss, afore, infonavit, 2%, impuesto adicional, ISPT, ISR, y que deberán ser liquidados en el ejercicio inmediato posterior.

e) Reservas: Objetivo de su creación y monto
Los movimientos de la cuenta RESERVA Y PROVISIONES PARA OBLIGACIONES DIVERSAS están en función del movimiento de la cartera vencida contable. El comité técnico en el 2007 autorizó la política de reservar el 100% de la cartera vencida contable a partir del cierre del ejercicio 2009, es decir si en el mes inmediato siguiente aumenta la cartera vencida, la reserva incrementará el mismo monto, de tal manera que el indicador Razón de Cobertura de Riesgo sea 1 (Reserva y Provisiones para Obligaciones Diversas / Cartera Vencida Contable).
No se aplican sobre situaciones particulares, tampoco calificamos cartera, simplemente se constituye la Reserva la cual se considera variable en función del valor de la Cartera Vencida Contable
f) El organo facultado para la modificacion y establecimiento de politicas contables es el comite tecnico
g) No se han realizado modificaciones a los tipos de operacion por lo que no existen reclasificaciones .

7. Posición en Moneda Extranjera y Protección por Riesgo Cambiario

SIN INFORMACIÓN QUE REVELAR

8. Reporte Analítico del Activo

a) Vida útil o porcentajes de depreciación, deterioro o amortización utilizados en los diferentes tipos de activos del Fondo Estatal de Fomento Industrial del Estado de Campeche

Al 31 de diciembre de 2015 los porcentajes de depreciación son los siguientes:

Cuenta	Activos Fijos	%
119-000-000-00-00	**Otros Activos Circulantes**	
119-300-000-00-00	Bienes Muebles Derivados de Embargos, Decomisos, Aseguramientos y Dación en Pago	
119-304-001-00-00	Bienes Muebles	10
119-304-008-00-00	Inmuebles Adjudicados	5
124-000-000-00-00	**Bienes Muebles**	
124-100-000-00-00	Mobiliario y Equipo de Administración	
124-000-000-00-00	Bienes Muebles	10
124-103-000-00-00	Equipo de Cómputo y de Tecnologías de la Informaci	33.3
124-400-000-00-00	Equipo de Transporte	
124-401-000-00-00	Automóviles y Equipo Terrestre	20

b) Patrimonio de organismos descentralizados.

PATRIMONIO

PATRIMONIO FEDERAL (INAES)		
	MICROEMPRESA	$5,000,000.00
	FOMENTO ARTESANAL	$1,000,000.00
	SUBFONDO ARTESANAL	$800,000.00
	BUENAVENTURA	$2,000,000.00
	SUMA:	$8,800,000.00
PATRIMONIO FEDERAL		
	APORTACION FONDO PYME	$1,346,003.00
	NAFIN PROYECTO DIG Y COB MOVIL	$1,641,380.13
	NAFIN PROYECTO ADQ LICENCIAS	$214,326.00
	NAFIN PROYECTO COMPRA EQ COMP	$284,666.14
	INADEM SERV.CONSUL Y RECUP DE CRED	$924,228.33
		$4,410,603.60
PATRIMONIO ESTATAL		
	MICROEMPRESA	$15,177,131.68
	FOMENTO ARTESANAL	$1,000,000.00
	SUBFONDO ARTESANAL	$2,212,950.67
	IMPACTO SOCIAL	$30,350,150.02
	IMPACTO PRODUCTIVO	$30,350,150.01
	MICROCREDITOS PESQUEROS	$3,000,000.00
	FIDEICOMISO 2% S/NOMINAS	$3,000,000.00
	BUENAVENTURA	$7,338,346.59
	FONDO CAMPECHE DONATIVO	$614,003.10
	SEDICO ALIPOSC	$2,300,000.00
	SUBSIDIO MEGADRENAJE	$451,242.03
	SEDICO ADQ EQUIPO COMPUTO	$142,336.93
	SEDICO ADQ LICENCIAS	$119,037.00
	FONDO GANADERO	$1,000,000.00
	SUMA:	$97,055,348.03

c) Inversiones en empresas de participación mayoritaria

Hasta el 31 de DICIEMBRE de 2023 el Fideicomiso "FONDO ESTATAL DE FOMENTO INDUSTRIAL DEL ESTADO DE CAMPECHE", no realizó inversiones en empresas de participación mayoritaria, esto por razón de que dentro del contrato constitutivo y respectivo acuerdo de creación no se consideran parte de sus atribuciones.

d) Inversiones en empresas de participación minoritaria

Hasta el 31 de DICIEMBRE de 2023 el Fideicomiso "FONDO ESTATAL DE FOMENTO INDUSTRIAL DEL ESTADO DE CAMPECHE", no ha realizado inversiones en empresas de participación minoritaria, esto por razón de que dentro del contrato constitutivo y respectivo acuerdo de creación no se consideran parte de sus atribuciones.

9. Fideicomisos, Mandatos y Análogos

Hasta el 31 de DICIEMBRE de 2023 el Fideicomiso "FONDO ESTATAL DE FOMENTO INDUSTRIAL DEL ESTADO DE CAMPECHE" en relación con la participación en la constitución de fideicomisos y mandatos, a la presente fecha, participa como fideicomitente en el Contrato de Fideicomiso Irrevocable de Administración, Inversión y Fuente Alterna de Pago Denominado "FIFEFICAM" numero 6104010363.

Así mismo me dispongo a informarle, que a la presente fecha no se han celebrado contratos de mandato, ni como mandante ni como mandatario, ni en ningún otro carácter.

10. Reporte de la Recaudación

MES	ORDINARIOS Y MORA
ENERO	$526,869.26
FEBRERO	$420,847.36
MARZO	$314,954.24
ABRIL	$375,475.58
MAYO	$311,129.62
Septiembre	$419,914.79
JULIO	$396,036.81
AGOSTO	$362,637.27
SEPTIEMBRE	$454,648.55
OCTUBRE	$380,785.78
NOVIEMBRE	$392,687.67
DICIEMBRE	$1,025,989.95
TOTAL	$5,381,976.88

b) Proyección de la recaudación e ingresos en el mediano plazo

La proyección referente a los ingresos en el ejercicio 2023 se realiza analizando las variaciones que se originan en los ejercicios anteriores, teniendo así un promedio ponderado para considerar los posibles incrementos en los ingresos, de igual manera se contemplan factores beneficiosos o perjudiciales a la institución los cuales originen un impacto en la estimación de los ingresos como se presente a continuación:

Proyección de Ingresos = [(Ingresos del año anterior ± % promedio incremento o disminución) x Factores Económicos] x Factores Administrativos

AÑO	INTERÉS ORDINARIO	INTERÉS MORATORIO	TOTAL
2018	6,117,266.30	423,990.35	6,541,256.65
2019	7,009,286.73	518,639.34	7,527,926.07
2020	4,954,220.75	222,649.88	5,176,870.63
2021	4,189,627.59	449,098.53	4,638,726.12
2022	1,787,041.24	376,055.90	2,163,097.14
2023	5,754,891.00	567,417.84	6,322,308.84

INGRESOS 2023 : [(2163097.14+129,421.75)*91.3)*1.001=209,516,268.83

FACTORES ECONÓMICOS	8.70%
FACTORES ADMINISTRATIVOS	2.50%

11. Información sobre la Deuda y el Reporte Analítico de la Deuda

a) Utilizar indicadores: deuda respecto al PIB y deuda respecto recaudación

PERIODO	TOTAL DEUDA PÚBLICA	PIB NACIONAL	%
DICIEMBRE 201	19,523,928.44	14,151,821,790,000.00	0.0000014
DICIEMBRE 201	15,972,826.34	14,420,706,404,010.00	0.0000011
DICIEMBRE 201	8,988,610.10	18,500,000,000,000.00	0.0000005
DICIEMBRE 202	2,813,500.66	17,760,000,000,000.00	0.0000002

12. Calificaciones otorgadas

Se realizó la Evaluación de Consistencia y Resultados del Programa Presupuestario del FEFICAM, evaluación llevada a cabo por el Dr. Francisco Barroso Tanoira y el Dr. Raúl Santos Valencia.

CALIFICACIÓN	CALIFICACIÓN MÁXIMA	COMENTARIO
94	100	ALTA

13. Proceso de Mejora

a) Políticas de Control Interno

EFECTIVIDAD Y EFICIENCIA DE LAS OPERACIONES.

La supervisión constituye el proceso sistemático y permanente de revisión de todas las actividades que desarrolla el FEFICAM, sean éstas de gestión, de operación o de control, y se logra a través del seguimiento continuo de las actividades rutinarias y evaluaciones puntuales. La supervisión busca asegurar que los controles operen como se requiere y sean modificados apropiadamente de acuerdo a los cambios.

Se debe evaluar periódicamente la eficacia del sistema de control interno y comunicar los resultados a los Directivos correspondientes. Las actividades de supervisión o monitoreo normales son llevadas a cabo por el personal de Control de Cartera, apegándose a los manuales de procedimientos, leyes y reglamentos aplicables al Fondo Estatal de Fomento Industrial del Estado de Campeche. En el entendido si surgen observaciones deberán solventar los responsables.

Complementará la supervisión y control, el Órgano de Control Interno, así como las auditorías gubernamentales y contables que son realizadas al Fondo por organismos externos. El órgano de control interno, puede practicar los análisis, inspecciones, verificaciones y pruebas que considere necesarios en las distintas áreas de la institución con independencia de estos, ya que sus funciones y actividades deben mantenerse desligadas de las operaciones sujetas a su examen. Así el órgano de control interno vigila en representación de la autoridad superior, el adecuado funcionamiento del sistema, informando oportunamente a aquella sobre su situación.

CONFIABILIDAD DE LA INFORMACIÓN FINANCIERA.

La contabilidad tiene como misión producir información financiera sistematizada, íntegra, exacta y confiable. Los estados financieros que produce la contabilidad son definitivos, permanentes y verificables, toda vez que se procesan bajo criterios técnicos soportados en principios y normas que son obligatorias para los profesionales contables, lo que brinda garantía a los usuarios para la elaboración de reportes y la toma de decisiones.

El área de Control de Cartera se encargará de practicar arqueos sorpresivos y frecuentes sobre la totalidad de fondos y valores bajo custodia de las áreas que manejen efectivo, principalmente en el área de cajas, también al efectivo producto de la recaudación diaria de parte de los Oficiales de Cobranza, así como realizar arqueos de las garantías proporcionadas por los clientes al Fondo, por el crédito otorgado, a fin de garantizar su integridad y disponibilidad.

CUMPLIMIENTO DE LAS LEYES Y REGULACIONES APLICABLES.

El objetivo fundamental de las normas de control interno es garantizar en forma razonable el cumplimiento de los objetivos estratégicos del Fondo Estatal de Fomento Industrial del Estado de Campeche, proporcionando las directrices para que los directivos, supervisores y personal operativo ejecuten sus actividades de manera eficiente y apegándose a las Leyes, Reglamentos, Regulaciones y, en general, la normativa que les sea aplicable.

Los sistemas de contabilidad deberán ser diseñados y operados en forma tal que faciliten la fiscalización de

1. CONTROL DEL PRESUPUESTO

El presupuesto es un plan de ingresos y erogaciones monetarias, que abarca un lapso de un año, en el que se determinan numéricamente las actividades a seguir para alcanzar los objetivos del Fondo. El presupuesto tiene una distribución por área o departamento tomando en cuenta las metas de cada una de estas unidades. Los presupuestos del FEFICAM deben atender a los principios de austeridad, racionalidad, disciplina y control del presupuestario, teniendo como base el Plan Estatal de Desarrollo y los programas que de él se deriven. Así mismo, se deben regular los aspectos claves del control interno del presupuesto considerando como marco de referencia la Ley de Control Presupuestal y Gasto Público del Estado de Campeche; el Manual de Normas, Procedimientos y Evaluación del Ejercicio Presupuestal del año en curso, y demás disposiciones emitidas en relación al presupuesto. El responsable del área administrativa debe vigilar mensualmente la correcta aplicación del presupuesto programado a cada departamento y verificar las causas de la ocurrencia de posibles desviaciones, a fin de optimizar el uso de los recursos disponibles, apegándose a las leyes y normas vigentes.

La implementación de procedimientos de control interno del presupuesto es una herramienta importante por las siguientes razones:
Se determina el comportamiento de los ingresos y gastos, así como la identificación del grado de cumplimiento de las metas programadas, en base al presupuesto aprobado. Asegura la validez y confiabilidad de los datos incluidos en los informes de evaluación presupuestal.
La evaluación practicada sobre la ejecución presupuestal debe identificar y precisar las desviaciones en el presupuesto, posibilitando su corrección oportuna mediante este mecanismo de retroalimentación.
Es posible verificar que existe un equilibrio entre los ingresos proyectados y los gastos que se pretenden erogar en el periodo presupuestal.
La adecuada utilización de la programación de la ejecución del presupuesto contribuye a la efectividad y eficiencia de las operaciones. Proporciona información a los niveles responsables de la autorización, financiamiento y ejecución del programa, sobre su rendimiento en comparación con lo planeado.

2.CONTROL DE FONDOS Y VALORES
2.1.Arqueo de Fondos
Es indispensable implementar políticas y procedimientos relacionados con la recepción de ingresos en las cajas de las oficinas del FEFICAM, así como practicar arqueos de caja a cada uno de los cajeros de la entidad de manera constante, como una medida preventiva a posibles fraudes o abusos de confianza por parte de cajeros y supervisores de caja.

Para efectuar un adecuado arqueo de caja es necesario realizar diariamente un reporte en el que se muestre una relación de los movimientos realizados en todas las cajas, en un periodo de tiempo determinado, que permita conocer en resumen el total de movimientos en cada una de las cajas, es decir los pagos recibidos y retiros de ahorro e inversiones, así como el saldo inicial y final de la caja en el periodo. El supervisor de cajas será el encargado de realizar diariamente los arqueos, comprando los reportes de los cajeros, quienes se encargan de realizar el conteo físico, con lo indicado en el sistema de información del cual se debe auxiliar para facilitar este proceso. Así mismo, deberá realizar arqueos físicos en cada sucursal del FEFICAM de manera mensual.
En caso de que alguna de las cajas requiera de efectivo para proporcionar cambio a los usuarios, será necesario solicitarlo por medio de un oficio dirigido a la coordinación de administración y finanzas.

La contraloría interna se encargará de practicar arqueos sorpresivos y frecuentes sobre la totalidad de fondos y valores bajo custodia de las áreas que manejen efectivo, principalmente en el área de cajas, a fin de garantizar su integridad y disponibilidad.
Los arqueos deben realizarse apegados a las siguientes disposiciones:

1. Los arqueos de fondos y valores deben realizarse con la frecuencia estipulada en el programa de control interno que emite la Secretaría de Contraloría del Estado de Campeche, a fin de determinar la existencia física de dichos valores, al igual que su concordancia con los saldos contables.

2. Todo el efectivo y valores debe contarse a la vez y en presencia del servidor responsable de su custodia, debiendo obtener su firma como prueba que el arqueo se realizó en su presencia y que le fueron devueltos los documentos en su totalidad.

3. Un arqueo conlleva la formulación de un documento que evidencie la situación objetiva encontrada durante el conteo, así como las expresiones de conformidad o disconformidad expresada por los responsables de los fondos o valores y, por los funcionarios que intervienen en el arqueo.

4. Si durante el arqueo de fondos o valores se detecta cualquier situación de carácter irregular, ésta debe ser comunicada inmediatamente a la Dirección del FEFICAM y a la Contraloría del Estado, para la adopción de las medidas correctivas que el caso amerite.

2.2.Depósito oportuno en las cuentas bancarias

Los ingresos que por todo concepto perciba el FEFICAM deben ser depositados en cuentas bancarias nominativas en forma inmediata e intacta.

Es necesario llevar un control del efectivo recibido en la caja de las distintas oficinas con las que cuenta el Fondo, a fin de garantizar su depósito integro en las cuentas bancarias correspondientes de manera oportuna, preferentemente dichos depósitos deben realizarse de forma diaria. Debido a que los recursos a depositar generalmente son considerables, es conveniente utilizar los servicios de empresas de seguridad en el traslado de valores.

En el caso de las localidades en las que no se cuenta con oficinas del Fondo o alguna institución financiera en la cual los acreditados puedan realizar sus depósitos, será necesario que los oficiales de cobranza acudan a dichos lugares a realizar la gestión de cobro. Por lo que es importante que el área de cartera lleve un control de los cobros realizados por los oficiales, a fin de contar con un registro que indique los pagos realizados por cada acreditado y la cuenta bancaria en la que se ha realizado el depósito o en su defecto si se ha depositado directamente en caja, señalando el oficial responsable del depósito.

Este tipo de control permite detectar si se presentan desviaciones entre el monto que se ha cobrado y el que realmente ha sido depositado en las cuentas del FEFICAM. Por lo que los servidores a cargo del manejo de

Los saldos contables de la cuenta bancos deben ser conciliados con los estados de cuenta bancarios. La conciliación de saldos contables y bancarios, permite verificar si las operaciones efectuadas por la administración de la entidad han sido oportunas y adecuadamente registradas en la contabilidad.

La coordinación de administración debe verificar la conformidad de los saldos bancarios con los registros contables. Así mismo, los saldos de las cuentas bancarias, deben ser objeto de conciliación con los estados de cuenta remitidos por el banco respectivo en forma mensual.
Para garantizar la efectividad del procedimiento de conciliación, éste debe ser efectuado por una persona no vinculada con la recepción de fondos, giro y custodia de cheques, depósito de fondos y registro de operaciones.

Así mismo, el departamento de control interno del Fondo debe revisar periódicamente dentro del examen al área financiera las conciliaciones bancarias, con el objeto de asegurar su realización en forma oportuna y correcta.

2.4.Medidas de seguridad para el manejo de cheques y transferencias bancarias

Es indispensable que el FEFICAM implemente las medidas de seguridad adecuadas para la expedición de cheques, custodia de fondos y transferencias bancarias. El manejo de fondos a través de cheques bancarios reduce el riesgo, respecto de la utilización de efectivo; sin embargo, existen otros riesgos relacionados con su uso, pueden ser adulterados, extraviados, sustraídos, etc.

La coordinación de administración y finanzas de tiene la responsabilidad sobre la custodia de los fondos y cheques; por ello es conveniente que las instalaciones físicas de las unidades de administración estén aseguradas con llaves, muebles especiales o cajas fuertes, y de acceso restringido, a fin de garantizar la seguridad de los valores.

Los directivos deben establecer los procedimientos y mecanismos de control aplicables para la seguridad y custodia de cheques, como son:

Expedición de cheques en orden consecutivo y cronológico, evitando reservar cheques en blanco para operaciones futuras.
Uso de muebles con cerraduras adecuadas para guardar los cheques en cartera y los talonarios de cheques no utilizados. Solo personal autorizado pueda tener acceso a dichos muebles.

Uso del sello "CANCELADO" en los cheques emitidos que deben cancelarse.

Contar con la política de firma de cheques a través de un mínimo de dos firmas mancomunadas, siendo las indicadas las del Director, Subdirector y el Coordinador de Administración y Finanzas del FEFICAM.

Anexar al documento, la póliza de cheque que presente las firmas de las personas encargadas de la elaboración, revisión y autorización del cheque en cuestión.
Auxiliarse de sistemas informáticos para la impresión de los cheques, el registro de cheques expedidos y cancelados, y elaborar informes del estado de las cuentas bancarias, a fin de eficientar el control de estos documentos y facilitar la práctica de
arqueos y la revisión de las conciliaciones bancarias.

Contar con mecanismos de comunicación rápida para el bloqueo de cuentas bancarias en casos de cheques extraviados.

En cuanto las transferencias bancarias, estas deben estar sustentada en documentos que aseguren su validez y confiabilidad.

La utilización de medios electrónicos para las transferencias de fondos agiliza la gestión financiera evitando el giro de cheques por montos significativos. Es importante implementar controles adecuados a esta forma de operar, enfatizando los mecanismos de seguridad en el uso de contraseñas (passwords), cuyo acceso debe ser restringido y permitido solamente a las personas autorizadas, preferentemente al coordinador del área financiera, por lo que nadie más debe conocer la serie completa de los passwords utilizados.

Los reportes automáticos obtenidos al realizar la operación deben constituir uno de los elementos de evidencia inmediata de la transacción, que muestre los movimientos de las cuentas de salida y de destino de los recursos.

2.5.Uso del fondo revolvente

El fondo revolvente o fondo de caja chica es un monto en efectivo renovable, destinado a atender los gastos menores urgentes de las diferentes áreas del organismo, que por su naturaleza no ameriten el giro de cheques específicos. El uso de este fondo sólo debe implementarse por razones de agilidad y costo, cuando la demora

en la tramitación rutinaria de un gasto puede afectar la eficiencia de la operación.

El titular a cargo del manejo del fondo revolvente debe verificar que las erogaciones realizadas se ajusten al presupuesto y calendario autorizados, y que no implique ampliaciones presupuestarias. Los gastos que se realicen sin presupuesto suficiente, serán responsabilidad del titular del fondo revolvente y su costo correrá a cargo del mismo. La coordinación de administración y finanzas será la encargada de designar al titular del fondo revolvente.

Para su manejo y control, el FEFICAM debe establecer los procedimientos y plazos de rendición y reposición del fondo, indicando el tipo de gastos a cubrir, el monto máximo de cada pago y los niveles de autorización que comprenda como mínimo la entrega de fondos.

La reposición del efectivo tomado del fondo fijo de caja chica debe constar en un documento de control que indique el concepto del gasto a reponer, la fecha, número de factura u oficio de autorización en su caso, así como el importe del pago.

La contraloría interna debe realizar arqueos sorpresivos, así como verificar que la comprobación atienda la normativa aplicable.

2.6.Liquidación de viáticos y pasajes para empleados

La gestión y entrega de viáticos al personal del FEFICAM se debe apegar a las políticas, normas y tarifas contenidas en el Manual de Procedimientos para el trámite de viáticos y pasajes para empleados del FEFICAM, cuyo objetivo es regular las comisiones oficiales que habrán de observar los empleados, derivadas de las funciones a desempeñar fuera del lugar de adscripción y del horario laboral establecido.

Toda comisión debe ser estrictamente necesaria para dar cumplimientos a los objetivos de la dependencia y contribuir al mejoramiento de la productividad del FEFICAM y en general del gobierno estatal.

El desempeño de cualquier tipo de comisión se deberá notificar al trabajador mediante un oficio de de comisión firmado por el jefe directo y el Director o Subdirector del FEFICAM. Dicho oficio debe ser presentado a la coordinación de administración y finanzas, junto con una solicitud de viáticos y pasajes en la que se indica el nombre y puesto del comisionado, lugar de comisión, fecha de la comisión, importe del viático y motivo de la La liquidación del viático al empleado debe constar en un documento que indica los datos del trabajador, de la comisión, los conceptos e importe del viático. El documento es firmado de recibido por el comisionado, junto con la firma de autorización de la subdirección del Fondo y con el visto bueno de la Coordinación de administración y finanzas. La coordinación administrativa liquidará el importe mediante la emisión de un cheque a nombre del comisionado, ó en efectivo de caja chica. Si se tratara de un rembolso la liquidación se realiza de la misma forma.

Al término de la comisión, el empleado tiene la obligación de entregar a la coordinación de administración y finanzas un formato de comprobación con los recibos o facturas que justifiquen el uso de los viáticos.

3. CONTROL DE LA INFORMACIÓN FINANCIERA

La contabilidad tiene como misión producir información financiera sistematizada, integra, exacta y confiable. Los estados financieros que produce la contabilidad son definitivos, permanentes y verificables, toda vez que se procesan bajo criterios técnicos soportados en principios y normas que son obligatorias para los profesionales contables, lo que brinda garantía a los usuarios para la elaboración de reportes y la toma de decisiones.

3.1 Integración contable de las operaciones financieras
El área de administración y finanzas es responsable de establecer y mantener su sistema contable dentro de los parámetros señalados por la normativa aplicable, el cual debe diseñarse para satisfacer las necesidades de información financiera de los distintos niveles de la entidad, así como debe ser útil para el área de auditoría interna o externa, otras entidades y organismos oficiales.

La función de la contabilidad es proporcionar en forma oportuna estados financieros e información financiera Las operaciones se contabilicen oportunamente por el importe correcto en las cuentas apropiadas, y en el período correspondiente.

Se mantenga el control de los activos para su correspondiente registro y salvaguarda.

La información financiera se prepare de acuerdo con las políticas y prácticas contables establecidas y declaradas por el FEFICAM en su manual de contabilidad.

Se elaboren los estados financieros requeridos por las regulaciones legales y por las necesidades gerenciales.

3.2. Documentación respaldo de las operaciones

Una entidad pública debe disponer de los procedimientos que aseguren que las operaciones y actos administrativos cuenten con la documentación que respalde sus operaciones. Esta documentación debe ser integra y exacta, y estar disponible para su verificación antes, durante o después de su realización por parte del personal autorizado de los órganos de control internos o externos.

Corresponde al órgano de administración financiera establecer los procedimientos que aseguren la existencia de un archivo adecuado para la conservación y custodia de la documentación sustento, durante el período de tiempo que fijan las disposiciones legales vigentes.

Los documentos originales que respaldan transacciones deben estar registrados y archivados en forma ordenada e identificable, de acuerdo con los sistemas de archivos utilizados.

3.3. Oportunidad en el registro y presentación de la información financiera

Las operaciones deben ser clasificadas, registradas y presentadas oportunamente a los niveles de decisión pertinentes. Deben registrarse en el mismo momento en que ocurren, a fin de que la información continúe siendo relevante y útil para los directivos de la entidad que tiene a su cargo el control de las operaciones y la toma de decisiones.

El registro inmediato de la información es un factor esencial para asegurar su oportunidad y confiabilidad. Este criterio es válido para todo el ciclo de vida de una operación y comprende: inicio y autorización, los

aspectos de la operación mientras se ejecuta y, anotación final en los registros contables pertinentes.

La clasificación apropiada de las operaciones es necesaria para garantizar que los directivos de la entidad dispongan de información confiable. Una clasificación apropiada implica organizar y procesar la información, a partir de la cual son elaborados los reportes y los estados financieros de la institución.

La información financiera debe ser presentada oportunamente en los plazos señalados por la autoridad competente. Su cumplimiento en apego a las normas y leyes aplicables es responsabilidad del área financiera del FEFICAM.

4. CONTROL DE ADQUISICIONES Y SUMINISTROS

4.1.Planeación, Programación y Presupuestación de las adquisiciones

Las adquisiciones como actividad de apoyo a la gestión institucional de la dependencia, debe contribuir al empleo racional y eficiente de los recursos materiales y servicios que requiere la entidad.

El FEFICAM formulará los programas anuales de las adquisiciones, arrendamientos y prestación de servicios relacionados con los bienes en su posesión, con apego a la Ley de Adquisiciones, Arrendamientos y Prestación de servicios relacionados con bienes muebles del Estado de Campeche. En la planeación anual debe considerar los objetivos y metas a corto y mediano plazo del Fondo, y la calendarización física y financiera de los recursos necesarios para cumplir dichos objetivos.

El objetivo de esta programación es promover la eficiencia y eficacia en los procesos de adquisiciones que se realizan, aplicando mecanismos que permitan transparentar los procesos de adquisiciones, además de proporcionar un documento que sirva como referencia para llevar a cabo dichos procesos.

Los departamentos o áreas están obligados a remitir al área administrativa la información correspondiente en los términos y plazos que se fijen. Para que se puedan prever los recursos requeridos y elaborar los presupuestos y programas de adquisiciones, arrendamientos y servicios.

El presupuesto destinado a adquisiciones, arrendamientos y contratación de servicios, se sujetará a lo previsto en el Presupuesto de Egresos para el Ejercicio Fiscal correspondiente, a pegado a los principios de austeridad, racionalidad, disciplina y control presupuestario.

4.2.Requerimientos de comprobantes de pago

Antes de tramitar y efectuar el pago por obligaciones contraídas con proveedores, la administración de la entidad debe exigir la presentación de comprobantes de pago establecidos por la legislación vigente aplicable.

Una vez que la administración cuenta con el comprobante que avala la transferencia de un bien o la prestación
4.3.Requisiciones y Órdenes de Compra

La existencia definitiva de una necesidad de un producto o servicio por alguien dentro de la entidad requiere realizar un pedido a un proveedor. Este proceso debe quedar documentado mediante la elaboración de una requisición por parte del departamento que solicita el recurso. Dicho documento debe indicar la cantidad, descripción, importe, fecha de elaboración y departamento que hace la solicitud, y debe contener las firmas de quien solicita, quien da el visto bueno y de la persona que autoriza la requisición.

Cuando la requisición ha sido autorizada, el área administrativa se encarga de elaborar la orden de compra, la

4.4.Inventario de Activos

La toma de inventario es un proceso que consiste en verificar físicamente los bienes con que cuenta la institución, a una fecha dada, con el fin de asegurar su existencia real.

La toma de inventarios permite contrastar los resultados obtenidos con los registros contables, a fin de establecer su conformidad Las diferencias que se obtengan deben investigarse para proceder a las regularizaciones pertinentes y a la solicitud de rendición de cuentas por parte de la persona encargada del resguardo del bien, previa autorización del funcionario responsable.

El FEFICAM debe practicar por lo menos una vez al mes la verificación en su contabilidad de sus activos fijos.

La toma de inventarios física, es necesario realizarla en el caso de que se presente un cambio de personal a otra área o cuando ingrese un nuevo trabajador al fondo, quien se hará responsable de los activos fijos que utiliza para sus labores diarias, para lo cual es importante que firme un documento en el que se compromete al resguardo del bien. Éste documento es útil para llevar un control de la existencia física del bien y de su estado de conservación.

Para efectuar un adecuado procedimiento de inventarios, es necesario que la administración de la entidad emita previamente por escrito procedimientos claros y sencillos, de manera que puedan ser comprendidos fácilmente por el personal que participa en este proceso, lo que fortalecerá el control interno y mejorará la eficiencia en su utilización. La administración debe mostrar en todo momento una actitud responsable y positiva respecto al control de los bienes con que cuenta el Fondo.

Es importante también, que todos los bienes muebles estén identificados con un número de folio, a fin de facilitar la realización de los inventarios e identificar fácilmente a la persona responsable de su custodia.

4.5.Mantenimiento de los Activos Fijos
La administración de la entidad debe preocuparse en forma constante por el mantenimiento preventivo de los bienes de activo fijo, a fin de conservar su estado óptimo de funcionamiento y prolongar su período de vida útil.

Deben diseñarse y ejecutarse programas de mantenimiento preventivo, a fin de no afectar la gestión operativa de la entidad.

También puede darse el caso de mantenimientos correctivos por fallas que se presenten en los bienes muebles o vehículos del organismo, que deben ser atendidos con la mayor rapidez posible a fin de evitar que perjudiquen la eficiencia operativa de las distintas áreas o incluso que se puedan presentar accidentes.

Es necesario llevar un control del mantenimiento que se le da a cada bien, a fin de verificar el tipo de servicio que ha recibido, la frecuencia y el costo que éste ha significado.

Antes de que se realice el mantenimiento, éste debe ser debidamente autorizado por el área responsable, mediante una requisición del presupuesto necesario para su ejecución, por lo que la contratación de servicios de terceros para atender necesidades de mantenimiento, debe estar debidamente justificada y fundamentada por el responsable que solicita el servicio.

Antes de proceder a la contratación de empresas que presten servicios de mantenimiento, la administración debe evaluar su experiencia en esta rama, cumplimiento oportuno, calidad del servicio, así como verificar que se encuentre formalizada su situación jurídica.

4.6.Protección de los Activos Fijos

Deben establecerse procedimientos para detectar, prevenir y extinguir las causas que pueden ocasionar daños o pérdidas de bienes del Fondo.

Los bienes de activo fijo, por su naturaleza, pueden ser afectados en cualquier circunstancia, exponiendo a la entidad a situaciones que puedan comprometer su estabilidad administrativa y financiera, siendo necesario que la administración muestre preocupación por la custodia física y seguridad material de éstos bienes, especialmente, si su valor es significativo.

La administración debe considerar el valor de los activos fijos a los efectos de contratar las pólizas de seguro necesarias para protegerlos contra diferentes riesgos que pudieran ocurrir. Por lo que se debe llevar un control de las mismas que permita su verificación periódicamente, a fin de que las coberturas mantengan vigencia.

4.7.Control sobre vehículos oficiales

En el caso de los vehículos, es necesario llevar controles adicionales sobre estos activos para garantizar que sean utilizados solo en actividades oficiales. Su cuidado y conservación debe ser una preocupación constante de la administración, siendo necesario que se sigan los lineamientos establecidos para el uso y control de los vehículos oficiales.

Es necesario que la administración de la entidad cuente con un expediente de cada vehículo que contenga la documentación principal, como son: copia de la factura, póliza de seguro, copia de la tarjeta de circulación, copia de las licencias de conductor vigentes. También es importante que cada unidad cuente con una copia del seguro y la tarjeta de circulación.

La persona que tiene a su cargo el control de los vehículos, tiene la obligación del cuidado y conservación de los mismos, así como de procurar su mantenimiento en los tiempos establecidos. En el caso de que un trabajador requiera el vehículo es necesario que la solicitud se establezca por escrito a fin de que dicha persona se responsabilice de su custodia, protegiendo al bien de esta forma de un uso indebido. Los oficios de comisión representan un documento de control siempre y cuando se indique el vehículo que se empleará para la encomienda. Los vehículos deben ser guardados los días no laborales en los espacios dispuestos para tal fin. La utilización de los vehículos por necesidades del servicio, en días no laborables,requiere la autorización expresa de la Dirección. Esta medida tiene el propósito de disminuir la posibilidad de que los vehículos sean utilizados en actividades distintas a los fines que corresponde.

5. ADMINISTRACIÓN DE PERSONAL

La administración de personal comprende una actividad de apoyo de la gestión que le permite optimizar su participación en los fines institucionales; lográndose de este modo efectividad, eficiencia y productividad en el comportamiento funcional del Fondo. Los controles internos sobre la administración de personal son necesarios para incrementar los niveles de eficiencia.

5.1. Incorporación del Personal

El ingreso de personal en la entidad debe efectuarse previo proceso de convocatoria, evaluación y selección para garantizar su idoneidad y competencia en el puesto.

El FEFICAM cuenta con un manual de organización que contiene la descripción de las tareas y funciones de cada uno de los puestos que soportan su estructura organizativa. Este documento debe ser actualizado periódicamente, constituyendo un valioso instrumento para los procesos de reclutamiento, selección y evaluación de personal. Dicho manual debe revisarse periódicamente a fin de que responda a las necesidades del Fondo.

La administración del Fondo Estatal de Fomento Industrial del Estado de Campeche es la responsable de participar en los procesos relacionados con la incorporación de personal, asegurándose que cada persona que ingresa al organismo reúna los requisitos de idoneidad, experiencia, y honestidad que requiere el puesto. Estos requisitos deberán ser acreditados documentalmente por quien presta el servicio.

En la convocatoria se da a conocer la vacante de un cargo indicando los deberes y responsabilidades del mismo, así como los requisitos mínimos de conocimiento, experiencia e integridad exigidos para su desempeño.

Durante el reclutamiento se identifica a los candidatos que por su conocimiento y experiencia, ofrecen mayores posibilidades para ocupar el puesto.

La selección se refiere a la contratación de una persona, la cual está calificada para ejercer de manera competente, las funciones y responsabilidades que se le asigne. Durante el proceso puede darse prioridad a aquellas personas que se encuentren realizando su servicio social en el Fondo o que son becarios del mismo, y que ya cuentan un conocimiento previo de las tareas a realizar y de los objetivos establecidos, siempre y cuando cumplan con los requerimientos del puesto.

5.2. Evaluación del desempeño del personal

La evaluación del personal, es un proceso técnico que consiste en determinar si el personal se está desempeñando de acuerdo con las exigencias del puesto que ocupa en la entidad.

El control y la evaluación del rendimiento laboral debe ser una práctica permanente al interior del FEFICAM, a fin de determinar las necesidades de capacitación que requiere el personal para su desarrollo.

Esta acción es importante y debe ser efectuada por el jefe que directamente supervisa la labor del personal a su cargo, quien debe apreciar objetivamente su desempeño. Los resultados de la evaluación de personal son de gran utilidad para la capacitación, promoción y ascensos.

La administración del Fondo Estatal de Fomento Industrial del Estado de Campeche debe aprobar y conocer las políticas y procedimientos de evaluación de personal, con el propósito de que esté al tanto de la forma como se evalúa su rendimiento. Es indispensable que en este proceso participen los jefes inmediatos de cada área, así mismo, están en la obligación de comunicar al personal a su cargo, el resultado de su evaluación periódica, y tomar acciones para mejorar su nivel de rendimiento.

Una de las evaluaciones más importantes que aplica el ente es la valoración de la productividad de los oficiales de cobranza a cargo de la recuperación de cartera, y cuyo desempeño debe ser supervisados periódicamente por la Gerencia de Cartera, apoyándose en el sistema de información del Fondo, a fin de obtener resultados objetivos y oportunos.

La evaluación debe reflejar el rendimiento y comportamiento del personal, a efecto de adoptar las acciones más convenientes que posibiliten su desarrollo. Es importante que los métodos de evaluación aplicados no afecten el clima de confianza en el trabajo y la moral interna del personal.

La evaluación del rendimiento del personal debe ser permanente y no debe utilizarse como un mecanismo para beneficiar a aquellos que no reúnen los requisitos para el cargo, ni tengan un desempeño funcional apropiado.

5.3. Capacitación del Personal

La capacitación puede ser interna y externa, de acuerdo a un programa permanente, aprobado y que pueda brindar aportes a la entidad.

El tipo de capacitación, debe estar en relación directa con el puesto que la persona desempeña. Los conocimientos adquiridos, deben estar orientados hacia la superación de las fallas o carencias observadas durante el proceso de evaluación. El personal designado por la entidad, para recibir capacitación externa, está en la obligación de difundir los conocimientos adquiridos al interior de la entidad, a efecto de mejorar el rendimiento grupal.

La Administración del FEFICAM debe aprobar y coordinar las capacitaciones que se dirigirán al personal, previo análisis y solicitud del jefe del departamento que la requiera para mejorar su desempeño, contando también con la autorización de la Dirección del Fondo.

El responsable de cada área tiene el compromiso de adiestrar permanentemente al personal a su cargo, enfocándose a desarrollar las habilidades que estos posean, así como estimular su capacitación continua, a efecto de que se mantengan actualizados, cuando menos en los aspectos relacionados con sus actividades.

5.4. Rotación del Personal

La rotación de personal es la acción regular dentro de períodos preestablecidos, que conlleva al desplazamiento de personal a nuevos cargos, con el propósito de ampliar sus conocimientos, disminuir errores y evitar la existencia de personal indispensable. La rotación, cuando es muy frecuente, puede afectar la operatividad interna de la entidad, sino se adoptan adecuadas medidas para su racionalización.

La rotación también permite que la institución funcione una movilidad organizacional que signifique el reconocimiento y promoción de los más capaces e innovadores.

Las permutas, traslados, reubicaciones y otras acciones de personal, deben responder a necesidades institucionales del FEFICAM, y estar debidamente justificadas.

El desplazamiento no debe ser utilizado injustificadamente como mecanismo para reubicar al personal sin un criterio técnico y en áreas en las cuales sus conocimientos y experiencias no van a ser aprovechadas.

5.5. Disciplina y Sanción

El personal del Fondo Estatal de Fomento Industrial del Estado Campeche debe desarrollar sus actividades con plena observancia a los preceptos de orden, moral y disciplina que forman parte del manual de ética del FEFICAM y de las políticas impartidas por los directivos.

Los directivos, cualquiera sea el nivel que ocupen en la institución, no sólo deben vigilar y motivar el cumplimiento de tales principios en el trabajo que ejecuta su personal, sino que están en la obligación de dar muestras de la observancia del orden, moral y disciplina, en el desempeño de su función.

Los mensajes positivos o negativos que envían los directivos, influyen en los que adopta el personal y por tanto en el reflejo de la propia institución ante la sociedad. Por tal motivo, los mensajes enviados por los directivos deben estar en concordancia con los valores y objetivos del FEFICAM.

Cuando corresponda, los directivos, por medio de la administración del Fondo, deberán aplicar medidas disciplinarias que transmitan riqurosidad en cuanto a que no se tolerarán desvíos del camino trazado, ni
5.6. Actualización de la información y expedientes del personal

El FEFICAM debe contar con registros físicos e informáticos que contengan la información actualizada de todo el personal del organismo.

La existencia de registros, donde se consignen la información de todo el personal, permite a la administración de la entidad, contar con información veraz y oportuna para la toma de decisiones. Cada registro personal debe contener el historial de cada persona, siendo responsabilidad de la administración de personal, gestionar los mismos.

Todo el personal hasta los directivos de la entidad, tienen la responsabilidad de entregar oportunamente a la oficina de personal, la información que se requiere, para mantener actualizados los registros. Posteriormente, la administración de personal, debe verificar si la documentación presentada por el personal reúne los

la administración de personal, debe verificar, si la documentación presentada por el personal reúne los requisitos de veracidad y legalidad pertinentes.

5.7. Asistencia y Permanencia del Personal

El Fondo debe establecer procedimientos apropiados que permitan controlar la asistencia del personal, así como el cumplimiento de las horas efectivas de labor. Tomando en cuenta que existirán ocasiones en las que cierto personal se encuentre comisionado fuera del centro de trabajo.

El control de asistencia y puntualidad, está constituido por todos aquellos mecanismos establecidos, que permiten vigilar, que los servidores cumplan con su responsabilidad de asistir a su centro laboral, conforme al horario establecido en sus respectivos reglamentos. El establecimiento de mecanismos de control de la asistencia estará en función de las necesidades de la institución y del reglamento de puntualidad del FEFICAM.

Los directivos, no sólo deben establecer y supervisar el funcionamiento de estos controles, sino también, motivar permanentemente con el ejemplo al personal a su cargo, a efecto de que la puntualidad se convierta en un hábito.

El control de permanencia está a cargo de los jefes de personal, quienes deben cuidar no sólo la presencia física de su personal a su cargo, durante la jornada laboral, sino también que cumplan efectivamente con las funciones del puesto asignado, generando valor agregado para el Fondo.

Los controles de asistencia y permanencia deben incluir a todo el personal que labora en la institución, salvo excepciones por necesidades del servicio debidamente acreditadas, debiendo existir en éste caso, la autorización correspondiente.

6. CONTROL DE TECNOLOGÍAS DE INFORMACIÓN

La tecnología juega un papel crítico al permitir el flujo de información en la institución, incluyendo la información directamente relevante para la administración del Fondo, por lo que las decisiones respecto a la tecnología pueden resultar críticas para lograr los objetivos.
Las Tecnologías de Información, comprenden todas las tecnologías basadas en computadora y comunicaciones por esta vía, usadas para adquirir, almacenar, procesar y transmitir información a todas las personas tanto internas como externas del organismo, permitiendo mejorar su manejo e integración de las necesidades de procesamiento de información en todas las áreas.
El Fondo Estatal de Fomento Industrial del Estado de Campeche cuenta con un sistema tecnológico integral ajustado a sus necesidades, en el que se registra, gestiona y controla la información de las áreas de la institución que son más relevantes para su funcionamiento.
El sistema permite compartir información importante entre el personal, el cual no sólo brinda la posibilidad de aprender de los errores y éxitos de los demás, sino que permite construir rápidamente una base de conocimientos capaz de ayudar al crecimiento de la entidad y además brinda adecuadas medidas de control entre distintas dependencias.
El ambiente en el que se conforma este procesamiento de información requiere controles internos, que por lo general están referidos a los accesos, contraseñas, desarrollo y mantenimiento del sistema; los mismos que contribuyen a brindar seguridad y confiabilidad al procesamiento de la información.

6.1. Controles de seguridad de la información

Los directivos del FEFICAM en coordinación con el área de tecnologías de información, deben diseñar controles con el propósito de salvaguardar los datos que se registran en el sistema, con la finalidad de preservar la integridad de la información procesada por la institución.

Para implementar los controles sobre la información, es necesario que cada responsable de área designe a los usuarios encargados de usar y salvaguardar los datos. Para ello, deben establecerse políticas que definan las claves de acceso.

El operador de cómputo, quien ejerce la función de administrador del sistema será el responsable de dar de alta a los usuarios (personal), modificar sus datos o eliminarlos del sistema, dar permisos y asignar tipos de usuario. Esto con el fin de tener un control adecuado del personal que puede tener acceso a determinadas funciones del sistema.

La seguridad con la que cuenta el sistema consiste en controlar el acceso de los usuarios a las diferentes opciones del sistema, o bien, para evitar que sea utilizado por personal no autorizado, además de limitar o restringir el acceso a la información por parte del personal.

Además, es importante restringir el acceso a la información por parte del personal por coordinaciones, con ello se logra que el usuario sólo trabaje con la información de la coordinación a las que tenga permisos. Con esto, se logra un esquema completo de seguridad.

6.2. Mantenimiento de equipo de cómputo

El mantenimiento de equipos tiene por finalidad optimizar el funcionamiento de los dispositivos informáticos y proteger la información que está en ellos. Existen dos clases de mantenimiento que deben considerarse: el correctivo y el preventivo.

El mantenimiento correctivo: Es el de emergencia que requiere de solución inmediata por una circunstancia no prevista. El operador de cómputo del Fondo será el encargado de brindar este servicio a los equipos que lo requieran en determinado momento, o en caso de ser necesario se debe recurrir al proveedor del equipo o sistema que pueda resolver dicho desperfecto en el menor tiempo posible. Por lo que se debe disponerse de un directorio de proveedores especializados.

El mantenimiento preventivo: Se realiza a todos los equipos del Fondo, con una periodicidad de tres meses, teniendo como finalidad minimizar los efectos de las tareas de mantenimiento correctivo. Esta actividad es realizada por empresas externas especializadas,

por lo que el área de informática debe llevar una estadística de los problemas para ajustar lo mejor posible el mantenimiento preventivo. En ocasiones esta área también puede brindar mantenimiento preventivo, si así se requiere.

6.3. Respaldo de la información

Deben establecerse mecanismos de seguridad en los programas y datos del sistema para proteger la información procesada por el Fondo, garantizando su integridad y exactitud. Para lo cual se elaborarán mensualmente copias de respaldo físico en unidades de almacenamiento masivo, de los datos procesados en los equipos del FEFICAM, para evitar pérdida de la información.

Así mismo, se debe realizar diariamente un respaldo general del servidor del sistema, para garantizar la seguridad de la información de equipos y evitar las interrupciones prolongadas del servicio de procesamiento de datos, debido a desperfectos en los equipos, accidentes, falta de energía eléctrica y toda serie de circunstancias que haga peligrar el funcionamiento del sistema.

6.4. Actualización de licencias

Debe establecerse políticas sobre el software adquirido por el Fondo, en las que se garantice que los derechos de propiedad se registren a su nombre, a fin de cuidar que el software adquirido por la institución no pueda ser reutilizado indebidamente por el proveedor original.

De igual forma, el área de informática debe actualizar los programas de antivirus en todos los equipos de FEFICAM al menos una vez al año, así como realizar una revisión periódica del estado de protección de cada uno de ellos, para evitar el deterioro o pérdida de información valiosa.

14. Información por Segmentos

FINANCIAMIENTOS

Sector	Beneficiados	Monto	% Monto
Servicio	390	11,308,000	37.3%
Comercio	469	9,991,600	33.0%
Agropecuario	60	4,035,750	13.3%
Industria	102	2,762,600	9.1%
Artesanal	86	1,201,650	4.0%
Pesquero	35	979,250	3.2%
TOTAL	1,142	$30,278,850	100%

15. Eventos Posteriores al Cierre

No existen hechos posteriores que muestren condiciones que afecten al cierre del ejercicio y que sean de tal importancia que, si no se suministra información al respecto, podría afectar a la capacidad de evaluación de los usuarios de la informacion financiera.

16. Partes Relacionadas

Este ente al 31 de DICIEMBRE de 2023 no cuenta con partes relacionadas.

17. Responsabilidad Sobre la Presentación Razonable de la Información Contable

"Bajo protesta de decir verdad declaramos que los Estados Financieros y sus notas, son razonablemente correctos y son responsabilidad del emisor"

ELABORÓ
C.P. RUBEN S. ACEVEDO ZAPATA
JEFE DEL DEPTO DE CONTABILIDAD

REVISÓ
C.P. SUSANA CASTRO AZAR
DIRECTOR FINANCIERO

AUTORIZÓ
LI. JACQUELINE DE F. MACORY HERNÁNDEZ
DIRECTORA

CUENTA PÚBLICA 2023
Estado Analítico del Activo
Del 1o. de enero al 31 de diciembre de 2023
(Cifras en Pesos)

ENTE PÚBLICO: FONDO ESTATAL DE FOMENTO INDUSTRIAL DEL ESTADO DE CAMPECHE

Concepto	Saldo Inicial 1	Cargos del Periodo 2	Abonos del Periodo 3	Saldo Final 4 = (1+2-3)	Variación del Periodo (4-1)
ACTIVO					
Activo Circulante	**131,584,161.80**	**157,747,931.63**	**165,635,425.98**	**123,696,667.45**	**(7,887,494.35)**
Efectivo y Equivalentes	12,571,004.82	99,768,126.57	105,250,548.97	7,088,582.42	(5,482,422.40)
Derechos a Recibir Efectivo o Equivalentes	118,749,791.48	57,969,573.63	54,235,192.90	122,484,172.21	3,734,380.73
Derechos a Recibir Bienes o Servicios	6.00	10,231.43	10,237.43	0.00	(6.00)
Inventarios	0.00	0.00	0.00	0.00	0.00
Almacenes	0.00	0.00	0.00	0.00	0.00
Estimación por Pérdida o Deterioro de Activos Circulantes	(5,876,087.18)	0.00	0.00	(5,876,087.18)	0.00
Otros Activos Circulantes	6,139,446.68	0.00	6,139,446.68	0.00	(6,139,446.68)
Activo No Circulante	**6,751,857.98**	**44,091,082.92**	**38,127,074.21**	**12,715,866.69**	**5,964,008.71**
Inversiones Financieras a Largo Plazo	0.00	11,119,565.95	11,119,565.95	0.00	0.00
Derechos a Recibir Efectivo o Equivalentes a Largo Plazo	0.00	24,932,825.00	24,932,825.00	0.00	0.00
Bienes Inmuebles, Infraestructura y Construcciones en Proceso	0.00	6,139,446.68	0.00	6,139,446.68	6,139,446.68
Bienes Muebles	8,617,272.01	1,225,075.62	606,919.14	9,235,428.49	618,156.48
Activos Intangibles	12,086,083.37	0.00	0.00	12,086,083.37	0.00
Depreciación, Deterioro y Amortización Acumulada de Bienes	(14,345,047.59)	606,923.17	760,606.32	(14,498,730.74)	(153,683.15)
Activos Diferidos	2,680.92	67,246.50	67,246.50	2,680.92	0.00
Estimación por Pérdida o Deterioro de Activos no Circulantes	0.00	0.00	0.00	0.00	0.00
Otros Activos no Circulantes	390,869.27	0.00	639,911.30	(249,042.03)	(639,911.30)

Bajo protesta de decir verdad declaramos que los Estados Financieros y sus Notas, son razonablemente correctos y responsabilidad del emisor

ELABORÓ	REVISÓ	AUTORIZÓ
C.P. RUBÉN S. ACEVEDO ZAPATA	C.P. SUSANA C. CASTRO AZAR	L.I. JACQUELINE DE F. MAURY HERNÁNDEZ
JEFE DE DEPARTAMENTO DE CONTABILIDAD	DIRECTOR FINANCIERO	DIRECTORA

CUENTA PÚBLICA 2023
Estado Analítico de la Deuda y Otros Pasivos
Del 1o. de enero al 31 de diciembre de 2023
(Cifras en Pesos)

ENTE PÚBLICO: FONDO ESTATAL DE FOMENTO INDUSTRIAL DEL ESTADO DE CAMPECHE

Denominación de las Deudas	Moneda de Contratación	Institución o País Acreedor	Saldo Inicial del Periodo	Saldo Final del Periodo
DEUDA PÚBLICA				
Corto Plazo				
Deuda Interna			**0.00**	**0.00**
Instituciones de Crédito			0.00	0.00
Títulos y Valores			0.00	0.00
Arrendamientos Financieros			0.00	0.00
Deuda Externa			**0.00**	**0.00**
Organismos Financieros Internacionales			0.00	0.00
Deuda Bilateral			0.00	0.00
Títulos y Valores			0.00	0.00
Arrendamientos Financieros			0.00	0.00
Subtotal a Corto Plazo			**0.00**	**0.00**
Largo Plazo				
Deuda Interna			**0.00**	**0.00**
Instituciones de Crédito			0.00	0.00
Títulos y Valores			0.00	0.00
Arrendamientos Financieros			0.00	0.00
Deuda Externa			**0.00**	**0.00**
Organismos Financieros Internacionales			0.00	0.00
Deuda Bilateral			0.00	0.00
Títulos y Valores			0.00	0.00
Arrendamientos Financieros			0.00	0.00
Subtotal a Largo Plazo			**0.00**	**0.00**
Otros Pasivos			6,549,019.00	6,658,136.65
Total Deuda y Otros Pasivos			**6,549,019.00**	**6,658,136.65**

Bajo protesta de decir verdad declaramos que los Estados Financieros y sus Notas, son razonablemente correctos y responsabilidad del emisor

ELABORÓ	REVISÓ	AUTORIZÓ
C.P. RUBÉN S. ACEVEDO ZAPATA	C.P. SUSANA C. CASTRO AZAR	L.I. JACQUELINE DE F. MAURY HERNÁNDEZ
JEFE DE DEPARTAMENTO DE CONTABILIDAD	DIRECTOR FINANCIERO	DIRECTORA

ENTE PÚBLICO: FONDO ESTATAL DE FOMENTO INDUSTRIAL DEL ESTADO DE CAMPECHE

Conciliación entre los Ingresos Presupuestarios y Contables
Correspondientes del 1o. de enero al 31 de diciembre de 2023
(Cifras en Cifras en Pesos)

1.Total de Ingresos Presupuestarios	**55,524,174.97**
2. Más Ingresos Contables No Presupuestarios	**205.57**
2.1 Ingresos Financieros	205.57
2.2 Incremento por Variación de Inventarios	0.00
2.3 Disminución del Exceso de Estimaciones por Pérdida o Deterioro u Obsolescencia	0.00
2.4 Disminución del Exceso de Provisiones	0.00
2.5 Otros Ingresos y Beneficios Varios	0.00
2.6 Otros Ingresos Contables No Presupuestarios	0.00
3. Menos Ingresos Presupuestarios No Contables	**37,696,222.24**
3.1 Aprovechamientos Patrimoniales	0.00
3.2 Ingresos Derivados de Financiamientos	0.00
3.3 Otros Ingresos Presupuestarios No Contables	37,696,222.24
4. Total de Ingresos Contables	**17,828,158.30**

ELABORÓ

C.P. RUBÉN S. ACEVEDO ZAPATA
JEFE DE DEPARTAMENTO DE CONTABILIDAD

REVISÓ

C.P. SUSANA C. CASTRO AZAR
DIRECTOR FINANCIERO

AUTORIZÓ

L.I. JACQUELINE DE F. MAURY HERNÁNDEZ
DIRECTORA

ENTE PÚBLICO: FONDO ESTATAL DE FOMENTO INDUSTRIAL DEL ESTADO DE CAMPECHE

Conciliación entre los Egresos Presupuestarios y los Gastos Contables
Correspondiente del 1o. de enero al 31 de diciembre de 2023
(Cifras en Cifras en Pesos)

1. Total de Egresos Presupuestarios	55,521,183.03
2. Menos Egresos Presupuestarios No Contables	**36,637,555.27**
2.1 Materias Primas y Materiales de Producción y Comercialización	0.00
2.2 Materiales y Suministros	0.00
2.3 Mobiliario y Equipo de Administración	124,264.32
2.4 Mobiliario y Equipo Educacional y Recreativo	0.00
2.5 Equipo e Instrumental Médico y de Laboratorio	0.00
2.6 Vehículos y Equipo de Transporte	460,900.00
2.7 Equipo de Defensa y Seguridad	0.00
2.8 Maquinaria, Otros Equipos y Herramientas	0.00
2.9 Activos Biológicos	0.00
2.10 Bienes Inmuebles	0.00
2.11 Activos Intangibles	0.00
2.12 Obra Pública en Bienes de Dominio Público	0.00
2.13 Obra Pública en Bienes Propios	0.00
2.14 Acciones y Participaciones de Capital	0.00
2.15 Compra de Títulos y Valores	11,119,565.95
2.16 Concesión de Préstamos	24,932,825.00
2.17 Inversiones en Fideicomisos, Mandatos y Otros Análogos	0.00
2.18 Provisiones para Contingencias y Otras Erogaciones Especiales	0.00
2.19 Amortización de la Deuda Pública	0.00
2.20 Adeudos de Ejercicios Fiscales Anteriores (ADEFAS)	0.00
2.21 Otros Egresos Presupuestarios No Contables	0.00
3. Más Gastos Contables No Presupuestarios	**947,773.75**
3.1 Estimaciones, Depreciaciones, Deterioros, Obsolescencia y Amortizaciones	755,416.74
3.2 Provisiones	0.00
3.3 Disminución de Inventarios	0.00
3.4 Aumento por Insuficiencia de Estimaciones por Pérdida o Deterioro u Obsolescencia	0.00
3.5 Aumento por Insuficiencia de Provisiones	0.00
3.6 Otros Gastos	192,357.01
3.7 Otros Gastos Contables No Presupuestarios	0.00
4. Total de Gastos Contables	19,831,401.51

ELABORÓ

C.P. RUBEN S. ACEVEDO ZAPATA
JEFE DE DEPARTAMENTO DE CONTABILIDAD

REVISÓ

C.P. SUSANA C. CASTRO AZAR
DIRECTOR FINANCIERO

AUTORIZÓ

LI. JACQUELINE DE F. MAURY HERNÁNDEZ
DIRECTORA

CUENTA PÚBLICA 2023
Estado Analítico de Ingresos
Del 1o. de enero al 31 de diciembre de 2023
(Cifras en Pesos)

ENTE PÚBLICO: FONDO ESTATAL DE FOMENTO INDUSTRIAL DEL ESTADO DE CAMPECHE

Rubro de Ingresos	Ingreso					Diferencia
	Estimado	Ampliaciones y Reducciones	Modificado	Devengado	Recaudado	
	(1)	(2)	(3= 1 + 2)	(4)	(5)	(6= 5 - 1)
Impuestos	0.00	0.00	0.00	0.00	0.00	0.00
Cuotas y Aportaciones de Seguridad Social	0.00	0.00	0.00	0.00	0.00	0.00
Contribuciones de Mejoras	0.00	0.00	0.00	0.00	0.00	0.00
Derechos	0.00	0.00	0.00	0.00	0.00	0.00
Productos	19,351,569.31	0.00	19,351,569.31	17,192,334.08	17,192,334.08	(2,159,235.23)
Aprovechamientos	0.00	0.00	0.00	0.00	0.00	0.00
Ingresos por Venta de Bienes, Prestación de Servicios y Otros Ingresos	27,446,406.89	885,753.03	28,332,159.92	27,165,840.89	27,165,840.89	(280,566.00)
Participaciones, Aportaciones, Convenios, Incentivos Derivados de la Colaboración Fiscal y Fondos Distintos de Aportaciones	0.00	0.00	0.00	0.00	0.00	0.00
Transferencias, Asignaciones, Subsidios y Subvenciones, y Pensiones y Jubilaciones	11,166,000.00	0.00	11,166,000.00	11,166,000.00	11,166,000.00	0.00
Ingresos Derivados de Financiamientos	0.00	0.00	0.00	0.00	0.00	0.00
Total:	57,963,976.20	885,753.03	58,849,729.23	55,524,174.97	55,524,174.97	
				Ingresos excedentes		(2,439,801.23)

Estado Analítico de Ingresos Por Fuente de Financiamiento	Ingreso					Diferencia
	Estimado	Ampliaciones y Reducciones	Modificado	Devengado	Recaudado	
	(1)	(2)	(3= 1 + 2)	(4)	(5)	(6= 5 - 1)
Ingresos del Poder Ejecutivo Federal o Estatal y de los Municipios	**0.00**	**0.00**	**0.00**	**0.00**	**0.00**	**0.00**
Impuestos	0.00	0.00	0.00	0.00	0.00	0.00
Cuotas y Aportaciones de Seguridad Social	0.00	0.00	0.00	0.00	0.00	0.00
Contribuciones de Mejoras	0.00	0.00	0.00	0.00	0.00	0.00
Derechos	0.00	0.00	0.00	0.00	0.00	0.00
Productos	0.00	0.00	0.00	0.00	0.00	0.00
Aprovechamientos	0.00	0.00	0.00	0.00	0.00	0.00
Participaciones, Aportaciones, Convenios, Incentivos Derivados de la Colaboración Fiscal y Fondos Distintos de Aportaciones	0.00	0.00	0.00	0.00	0.00	0.00
Transferencias, Asignaciones, Subsidios y Subvenciones, y Pensiones y Jubilaciones	0.00	0.00	0.00	0.00	0.00	0.00
Ingresos de los Entes Públicos de los Poderes Legislativo y Judicial, de los Órganos Autónomos y del Sector Paraestatal o Paramunicipal, así como de las Empresas Productivas del Estado	57,963,976.20	885,753.03	58,849,729.23	55,524,174.97	55,524,174.97	(2,439,801.23)
Cuotas y Aportaciones de Seguridad Social	0.00	0.00	0.00	0.00	0.00	0.00
Productos	19,351,569.31	0.00	19,351,569.31	17,192,334.08	17,192,334.08	(2,159,235.23)
Ingresos por Venta de Bienes, Prestación de Servicios y Otros Ingresos	27,446,406.89	885,753.03	28,332,159.92	27,165,840.89	27,165,840.89	(280,566.00)
Transferencias, Asignaciones, Subsidios y Subvenciones, y Pensiones y Jubilaciones	11,166,000.00	0.00	11,166,000.00	11,166,000.00	11,166,000.00	0.00
Ingresos Derivados de Financiamientos	0.00	0.00	0.00	0.00	0.00	0.00
Ingresos Derivados de Financiamientos	0.00	0.00	0.00	0.00	0.00	0.00
Total	57,963,976.20	885,753.03	58,849,729.23	55,524,174.97	55,524,174.97	
				Ingresos excedentes		(2,439,801.23)

ELABORÓ

C.P. RUBÉN S. ACEVEDO ZAPATA
JEFE DE DEPARTAMENTO DE CONTABILIDAD

REVISÓ

C.P. SUSANA C. CASTRO AZAR
DIRECTOR FINANCIERO

AUTORIZÓ

L.I. JACQUELINE DE F. MAURY HERNÁNDEZ
DIRECTORA

08/02/2024 12:46:56

1 Incluye intereses que generan las cuentas bancarias de los entes públicos en productos.
2 Incluye donativos en efectivo del Poder Ejecutivo, entre otros aprovechamientos.
3 Se refiere a los ingresos propios obtenidos por los Poderes Legislativo y Judicial, los Órganos Autónomos y las entidades de la administración pública paraestatal y paramunicipal, por sus actividades diversas no inherentes a su operación que generan recursos y que no sean ingresos por venta de bienes o prestación de servicios, tales como donativos en efectivo, entre otros.

CUENTA PÚBLICA 2023
Estado Analítico del Ejercicio del Presupuesto de Egresos
Clasificación Administrativa
Del 1o. de enero al 31 de diciembre de 2023
(Cifras en Pesos)

ENTE PÚBLICO: FONDO ESTATAL DE FOMENTO INDUSTRIAL DEL ESTADO DE CAMPECHE

Concepto	Egresos					Subejercicio
	Aprobado	Ampliaciones/ (Reducciones)	Modificado	Devengado	Pagado	
	1	2	3 = (1 + 2)	4	5	6 = (3 - 4)
[01]DIRECCIÓN GENERAL	57,963,976.20	(2,442,793.17)	55,521,183.03	55,521,183.03	55,157,781.54	0.00
Total del Gasto	57,963,976.20	(2,442,793.17)	55,521,183.03	55,521,183.03	55,157,781.54	0.00

ELABORÓ

L.C. JOSÉ DEL C. KU QUEJ
JEFE DE DEPARTAMENTO

Vo.Bo.

LIC. MARITZA DE LOS A. CÚ-EUÁN
DIRECTORA DE ADMINISTRACIÓN

AUTORIZÓ

L.I. JACQUELINE DE F. MAURY HERNÁNDEZ
DIRECTORA

08/02/2024 12:47:07 p. m.

CUENTA PÚBLICA 2023
Estado Analítico del Ejercicio del Presupuesto de Egresos
Clasificación Económica (por Tipo de Gasto)
Del 1o. de enero al 31 de diciembre de 2023
(Cifras en Pesos)

ENTE PÚBLICO: FONDO ESTATAL DE FOMENTO INDUSTRIAL DEL ESTADO DE CAMPECHE

Concepto	Egresos					Subejercicio
	Aprobado	Ampliaciones/ (Reducciones)	Modificado	Devengado	Pagado	
	1	2	3 = (1+2)	4	5	6 = (3-4)
Gasto Corriente	24,023,976.20	(5,140,348.44)	18,883,627.76	18,883,627.76	18,520,226.27	0.00
Gasto de Capital	33,940,000.00	2,697,555.27	36,637,555.27	36,637,555.27	36,637,555.27	0.00
Amortización de la Deuda y Disminución de Pasivos	0.00	0.00	0.00	0.00	0.00	0.00
Pensiones y Jubilaciones	0.00	0.00	0.00	0.00	0.00	0.00
Participaciones	0.00	0.00	0.00	0.00	0.00	0.00
Total del Gasto	**57,963,976.20**	**(2,442,793.17)**	**55,521,183.03**	**55,521,183.03**	**55,157,781.54**	**0.00**

ELABORÓ

L.C. JOSÉ DEL C. KU QUEJ
JEFE DE DEPARTAMENTO

Vo. Bo.

LIC. MARITZA DE LOS A. CU EUÁN
DIRECTORA DE ADMINISTRACIÓN

AUTORIZÓ

L.I. JACQUELINE DE F. MAURY HERNÁNDEZ
DIRECTORA

08/02/2024 12:47:12 p. m.

CUENTA PÚBLICA 2023
Estado Analítico del Ejercicio del Presupuesto de Egresos
Clasificación por Objeto del Gasto (Capitulo y Concepto)
Del 1o. de enero al 31 de diciembre de 2023
(Cifras en Pesos)

ENTE PÚBLICO: FONDO ESTATAL DE FOMENTO INDUSTRIAL DEL ESTADO DE CAMPECHE

Concepto	Egresos					Subejercicio
	Aprobado	Ampliaciones/ (Reducciones)	Modificado	Devengado	Pagado	
	1	2	3 = (1+2)	4	5	6 = (3-4)
Servicios Personales	**15,469,376.20**	**(3,326,398.49)**	**12,142,977.71**	**12,142,977.71**	**11,869,640.23**	**0.00**
Remuneraciones al Personal de Carácter Permanente	8,120,830.25	(1,259,640.13)	6,861,190.12	6,861,190.12	6,861,190.12	0.00
Remuneraciones al Personal de Carácter Transitorio	0.00	0.00	0.00	0.00	0.00	0.00
Remuneraciones Adicionales y Especiales	1,246,545.42	(201,998.92)	1,044,546.50	1,044,546.50	1,044,546.50	0.00
Seguridad Social	2,188,667.73	(488,654.72)	1,700,013.01	1,700,013.01	1,426,675.53	0.00
Otras Prestaciones Sociales y Económicas	2,913,035.30	(1,177,198.29)	1,735,837.01	1,735,837.01	1,735,837.01	0.00
Previsiones	0.00	0.00	0.00	0.00	0.00	0.00
Pago de Estímulos a Servidores Públicos	1,000,297.50	(198,906.43)	801,391.07	801,391.07	801,391.07	0.00
Materiales y Suministros	**1,365,500.00**	**(122,236.65)**	**1,243,263.35**	**1,243,263.35**	**1,243,263.35**	**0.00**
Materiales de Administración, Emisión de Documentos y Artículos Oficiales	424,000.00	61,095.98	485,095.98	485,095.98	485,095.98	0.00
Alimentos y Utensilios	285,000.00	(73,519.15)	211,480.85	211,480.85	211,480.85	0.00
Materias Primas y Materiales de Producción y Comercialización	0.00	0.00	0.00	0.00	0.00	0.00
Materiales y Artículos de Construcción y de Reparación	50,000.00	(39,771.05)	10,228.95	10,228.95	10,228.95	0.00
Productos Químicos, Farmacéuticos y de Laboratorio	2,500.00	(2,500.00)	0.00	0.00	0.00	0.00
Combustibles, Lubricantes y Aditivos	320,000.00	(120,000.00)	200,000.00	200,000.00	200,000.00	0.00
Vestuario, Blancos, Prendas de Protección y Artículos Deportivos	136,000.00	130,014.62	266,014.62	266,014.62	266,014.62	0.00
Materiales y Suministros Para Seguridad	0.00	0.00	0.00	0.00	0.00	0.00
Herramientas, Refacciones y Accesorios Menores	148,000.00	(77,557.05)	70,442.95	70,442.95	70,442.95	0.00
Servicios Generales	**7,164,100.00**	**(1,666,713.30)**	**5,497,386.70**	**5,497,386.70**	**5,497,322.69**	**0.00**
Servicios Básicos	1,006,000.00	(289,676.40)	716,323.60	716,323.60	692,678.59	0.00
Servicios de Arrendamiento	1,780,000.00	(672,076.63)	1,107,923.37	1,107,923.37	1,107,923.37	0.00
Servicios Profesionales, Científicos, Técnicos y Otros Servicios	1,912,000.00	(504,509.13)	1,407,490.87	1,407,490.87	1,407,490.87	0.00
Servicios Financieros, Bancarios y Comerciales	1,095,500.00	285,439.09	1,380,939.09	1,380,939.09	1,380,939.09	0.00
Servicios de Instalación, Reparación, Mantenimiento y Conservación	392,500.00	(97,613.56)	294,886.44	294,886.44	294,886.44	0.00
Servicios de Comunicación Social y Publicidad.	49,000.00	(28,414.96)	20,585.04	20,585.04	20,585.04	0.00
Servicios de Traslado y Viáticos	354,000.00	(235,050.69)	118,949.31	118,949.31	118,949.31	0.00
Servicios Oficiales	110,000.00	(92,327.19)	17,672.81	17,672.81	17,672.81	0.00
Otros Servicios Generales	465,100.00	(32,483.83)	432,616.17	432,616.17	366,197.17	0.00
Transferencias, Asignaciones, Subsidios y Otras Ayudas	**25,000.00**	**(25,000.00)**	**0.00**	**0.00**	**0.00**	**0.00**
Transferencias Internas y Asignaciones al Sector Público	0.00	0.00	0.00	0.00	0.00	0.00
Transferencias al Resto del Sector Público	0.00	0.00	0.00	0.00	0.00	0.00
Subsidios y Subvenciones	0.00	0.00	0.00	0.00	0.00	0.00
Ayudas Sociales	25,000.00	(25,000.00)	0.00	0.00	0.00	0.00
Pensiones y Jubilaciones	0.00	0.00	0.00	0.00	0.00	0.00
Transferencias a Fideicomisos, Mandatos y Otros Análogos	0.00	0.00	0.00	0.00	0.00	0.00
Transferencias a la Seguridad Social	0.00	0.00	0.00	0.00	0.00	0.00
Donativos	0.00	0.00	0.00	0.00	0.00	0.00
Transferencias al Exterior	0.00	0.00	0.00	0.00	0.00	0.00
Bienes Muebles, Inmuebles e Intangibles	**590,000.00**	**(4,835.68)**	**585,164.32**	**585,164.32**	**585,164.32**	**0.00**
Mobiliario y Equipo de Administración	100,000.00	24,264.32	124,264.32	124,264.32	124,264.32	0.00
Mobiliario y Equipo Educacional y Recreativo	0.00	0.00	0.00	0.00	0.00	0.00
Equipo e Instrumental Médico y de Laboratorio	0.00	0.00	0.00	0.00	0.00	0.00
Vehículos y Equipo de Transporte	430,000.00	30,900.00	460,900.00	460,900.00	460,900.00	0.00

CUENTA PÚBLICA 2023
Estado Analítico del Ejercicio del Presupuesto de Egresos
Clasificación por Objeto del Gasto (Capitulo y Concepto)
Del 1o. de enero al 31 de diciembre de 2023
(Cifras en Pesos)

ENTE PÚBLICO: FONDO ESTATAL DE FOMENTO INDUSTRIAL DEL ESTADO DE CAMPECHE

Concepto	Egresos					Subejercicio
	Aprobado	Ampliaciones/ (Reducciones)	Modificado	Devengado	Pagado	
	1	2	3 = (1+2)	4	5	6 = (3-4)
Equipo de Defensa y Seguridad	0.00	0.00	0.00	0.00	0.00	0.00
Maquinaria, Otros Equipos y Herramientas	30,000.00	(30,000.00)	0.00	0.00	0.00	0.00
Activos Biológicos	0.00	0.00	0.00	0.00	0.00	0.00
Bienes Inmuebles	0.00	0.00	0.00	0.00	0.00	0.00
Activos Intangibles	30,000.00	(30,000.00)	0.00	0.00	0.00	0.00
Inversión Pública	**0.00**	**0.00**	**0.00**	**0.00**	**0.00**	**0.00**
Obra Pública en Bienes de Dominio Público	0.00	0.00	0.00	0.00	0.00	0.00
Obra Pública en Bienes Propios	0.00	0.00	0.00	0.00	0.00	0.00
Proyectos Productivos y Acciones de Fomento	0.00	0.00	0.00	0.00	0.00	0.00
Inversiones Financieras y Otras Provisiones	**33,350,000.00**	**2,702,390.95**	**36,052,390.95**	**36,052,390.95**	**36,052,390.95**	**0.00**
Inversiones Para el Fomento de Actividades Productivas.	0.00	0.00	0.00	0.00	0.00	0.00
Acciones y Participaciones de Capital	0.00	0.00	0.00	0.00	0.00	0.00
Compra de Títulos y Valores	17,350,000.00	(6,230,434.05)	11,119,565.95	11,119,565.95	11,119,565.95	0.00
Concesión de Préstamos	16,000,000.00	8,932,825.00	24,932,825.00	24,932,825.00	24,932,825.00	0.00
Inversiones en Fideicomisos, Mandatos y Otros Análogos	0.00	0.00	0.00	0.00	0.00	0.00
Otras Inversiones Financieras	0.00	0.00	0.00	0.00	0.00	0.00
Provisiones para Contingencias y Otras Erogaciones Especiales	0.00	0.00	0.00	0.00	0.00	0.00
Participaciones y Aportaciones	**0.00**	**0.00**	**0.00**	**0.00**	**0.00**	**0.00**
Participaciones	0.00	0.00	0.00	0.00	0.00	0.00
Aportaciones	0.00	0.00	0.00	0.00	0.00	0.00
Convenios	0.00	0.00	0.00	0.00	0.00	0.00
Deuda Pública	**0.00**	**0.00**	**0.00**	**0.00**	**0.00**	**0.00**
Amortización de la Deuda Pública	0.00	0.00	0.00	0.00	0.00	0.00
Intereses de la Deuda Pública	0.00	0.00	0.00	0.00	0.00	0.00
Comisiones de la Deuda Pública	0.00	0.00	0.00	0.00	0.00	0.00
Gastos de la Deuda Pública	0.00	0.00	0.00	0.00	0.00	0.00
Costo por Coberturas	0.00	0.00	0.00	0.00	0.00	0.00
Apoyos Financieros	0.00	0.00	0.00	0.00	0.00	0.00
Adeudos de Ejercicios Fiscales Anteriores (Adefas)	0.00	0.00	0.00	0.00	0.00	0.00
Total del Gasto	**57,963,976.20**	**(2,442,793.17)**	**55,521,183.03**	**55,521,183.03**	**55,157,781.54**	**0.00**

ELABORÓ

L.C. JOSÉ DEL C. KU QUEJ
JEFE DE DEPARTAMENTO

Vo. Bo.

LIC. MARITZA DE LOS A. CÚ EUÁN
DIRECTORA DE ADMINISTRACIÓN

AUTORIZÓ

L.I. JACQUELINE DE F. MAURY HERNÁNDEZ
DIRECTORA

CUENTA PÚBLICA 2023
Clasificación Funcional (Finalidad y Función)
Del 1o. de enero al 31 de diciembre de 2023
(Cifras en Pesos)

ENTE PÚBLICO: FONDO ESTATAL DE FOMENTO INDUSTRIAL DEL ESTADO DE CAMPECHE

Concepto	Egresos					Subejercicio
	Aprobado	Ampliaciones/ (Reducciones)	Modificado	Devengado	Pagado	
	1	2	3 = (1 + 2)	4	5	6 = (3 - 4)
Gobierno	**0.00**	**0.00**	**0.00**	**0.00**	**0.00**	**0.00**
Legislación	0.00	0.00	0.00	0.00	0.00	0.00
Justicia	0.00	0.00	0.00	0.00	0.00	0.00
Coordinación de la Política de Gobierno	0.00	0.00	0.00	0.00	0.00	0.00
Relaciones Exteriores	0.00	0.00	0.00	0.00	0.00	0.00
Asuntos Financieros y Hacendarios	0.00	0.00	0.00	0.00	0.00	0.00
Seguridad Nacional	0.00	0.00	0.00	0.00	0.00	0.00
Asuntos de Orden Público y de Seguridad Interior	0.00	0.00	0.00	0.00	0.00	0.00
Otros Servicios Generales	0.00	0.00	0.00	0.00	0.00	0.00
Desarrollo Social	**0.00**	**0.00**	**0.00**	**0.00**	**0.00**	**0.00**
Protección Ambiental	0.00	0.00	0.00	0.00	0.00	0.00
Vivienda y Servicios a la Comunidad	0.00	0.00	0.00	0.00	0.00	0.00
Salud	0.00	0.00	0.00	0.00	0.00	0.00
Recreación, Cultura y Otras Manifestaciones Sociales	0.00	0.00	0.00	0.00	0.00	0.00
Educación	0.00	0.00	0.00	0.00	0.00	0.00
Protección Social	0.00	0.00	0.00	0.00	0.00	0.00
Otros Asuntos Sociales	0.00	0.00	0.00	0.00	0.00	0.00
Desarrollo Económico	**57,963,976.20**	**(2,442,793.17)**	**55,521,183.03**	**55,521,183.03**	**55,157,781.54**	**0.00**
Asuntos Económicos, Comerciales y Laborales en General	0.00	0.00	0.00	0.00	0.00	0.00
Agropecuaria, Silvicultura, Pesca y Caza	0.00	0.00	0.00	0.00	0.00	0.00
Combustibles y Energía	0.00	0.00	0.00	0.00	0.00	0.00
Minería, Manufacturas y Construcción	0.00	0.00	0.00	0.00	0.00	0.00
Transporte	0.00	0.00	0.00	0.00	0.00	0.00
Comunicaciones	0.00	0.00	0.00	0.00	0.00	0.00
Turismo	0.00	0.00	0.00	0.00	0.00	0.00
Ciencia, Tecnología e Innovación	0.00	0.00	0.00	0.00	0.00	0.00
Otras Industrias y Otros Asuntos Económicos	57,963,976.20	(2,442,793.17)	55,521,183.03	55,521,183.03	55,157,781.54	0.00
Otras no Clasificadas en Funciones Anteriores	**0.00**	**0.00**	**0.00**	**0.00**	**0.00**	**0.00**
Transacciones de la Deuda Pública / Costo Financiero de la Deuda	0.00	0.00	0.00	0.00	0.00	0.00
Transferencias, Participaciones y Aportaciones entre Diferentes Niveles y Órdenes de Gobierno	0.00	0.00	0.00	0.00	0.00	0.00
Saneamiento del Sistema Financiero	0.00	0.00	0.00	0.00	0.00	0.00
Adeudos de Ejercicios Fiscales Anteriores	0.00	0.00	0.00	0.00	0.00	0.00
Total del Gasto	**57,963,976.20**	**(2,442,793.17)**	**55,521,183.03**	**55,521,183.03**	**55,157,781.54**	**0.00**

ELABORÓ

L.C. JOSÉ DEL C. KU QUEJ
JEFE DE DEPARTAMENTO

Vo.Bo.

LIC. MARITZA DE LOS A. CU EUÁN
DIRECTORA DE ADMINISTRACIÓN

AUTORIZÓ

L.I. JACQUELINE DE F. MAURY HERNÁNDEZ
DIRECTORA

06/02/2024 12:47:21 p. m.

CUENTA PÚBLICA 2023
Endeudamiento Neto
Del 1o. de enero al 31 de diciembre de 2023
(Cifras en Pesos)

ENTE PÚBLICO: FONDO ESTATAL DE FOMENTO INDUSTRIAL DEL ESTADO DE CAMPECHE

Identificación de Crédito o Instrumento	Colocación	Amortización	Endeudamiento Neto
	A	B	C = A - B
Creditos Bancarios			
FINANCIERA NACIONAL DE DESARROLLO	0.00	0.00	0.00
Total Créditos Bancarios	**0.00**	**0.00**	**0.00**
Otros Instrumentos de Deuda			
Total Otros Instrumentos de Deuda			
TOTAL	**0.00**	**0.00**	**0.00**

ELABORÓ

L.C. ARINDA GPE. CAJUN PUC
COORDINADORA DE TESORERÍA

REVISÓ

C.P. SUSANA C. CASTRO AZAR
DIRECTOR FINANCIERO

AUTORIZÓ

L.I. JACQUELINE DE F. MAURY HERNÁNDEZ
DIRECTORA

CUENTA PÚBLICA 2023
Intereses de la Deuda
Del 1o. de enero al 31 de diciembre de 2023
(Cifras en Pesos)

ENTE PÚBLICO: FONDO ESTATAL DE FOMENTO INDUSTRIAL DEL ESTADO DE CAMPECHE

Identificación de Crédito o Instrumento	Devengado	Pagado
Créditos Bancarios		
FINANCIERA NACIONAL DE DESARROLLO	0.00	0.00
Total Créditos Bancarios:	**0.00**	**0.00**
Otros Instrumentos de Deuda		
Total Otros Instrumentos de Deuda:		
TOTAL:	**0.00**	**0.00**

ELABORÓ	REVISÓ	AUTORIZÓ
C.P. ARINDA GPE. CAJUN PUC	C.P. SUSANA C. CASTRO AZAR	L.I. JACQUELINE DE F. MAURY HERNÁNDEZ
COORDINADORA DE TESORERÍA	DIRECTOR FINANCIERO	DIRECTORA

CUENTA PÚBLICA 2023
ENTE PÚBLICO: FONDO ESTATAL DE FOMENTO INDUSTRIAL DEL ESTADO DE CAMPECHE
Flujo de Fondos
Del 1o. de enero al 31 de diciembre de 2023

Concepto	Estimado / Aprobado	Devengado	Recaudado / Pagado
Rubros de Ingresos	**57,963,976.20**	**55,524,174.97**	**55,524,174.97**
Impuestos	0.00	0.00	0.00
Cuotas y Aportaciones de Seguridad Social	0.00	0.00	0.00
Contribuciones de Mejoras	0.00	0.00	0.00
Derechos	0.00	0.00	0.00
Productos	19,351,569.31	17,192,334.08	17,192,334.08
Aprovechamientos	0.00	0.00	0.00
Ingresos por Venta de Bienes, Prestación de Servicios y Otros Ingresos	27,446,406.89	27,165,840.89	27,165,840.89
Participaciones, Aportaciones, Convenios, Incentivos Derivados de la Colaboración Fiscal y Fondos Distintos de Aportaciones	0.00	0.00	0.00
Transferencias, Asignaciones, Subsidios y Subvenciones, y Pensiones y Jubilaciones	11,166,000.00	11,166,000.00	11,166,000.00
Ingresos Derivados de Financiamientos	0.00	0.00	0.00
Capítulos de Gasto	**57,963,976.20**	**55,521,183.03**	**55,157,781.54**
Servicios Personales	15,469,376.20	12,142,977.71	11,869,640.23
Materiales y Suministros	1,365,500.00	1,243,263.35	1,243,263.35
Servicios Generales	7,164,100.00	5,497,386.70	5,407,322.69
Transferencias, Asignaciones, Subsidios y Otras Ayudas	25,000.00	0.00	0.00
Bienes Muebles, Inmuebles e Intangibles	590,000.00	585,164.32	585,164.32
Inversión Pública	0.00	0.00	0.00
Inversiones Financieras y Otras Provisiones	33,350,000.00	36,052,390.95	36,052,390.95
Participaciones y Aportaciones	0.00	0.00	0.00
Deuda Pública	0.00	0.00	0.00
Total de las operaciones	**0.00**	**2,991.94**	**366,393.43**

ELABORÓ
C.P. RUBÉN S. ACEVEDO ZAPATA
JEFE DE DEPARTAMENTO DE CONTABILIDAD

REVISÓ
C.P. SUSANA C. CASTRO AZAR
DIRECTOR FINANCIERO

AUTORIZÓ
L.I. JACQUELINE DE F. MAURY HERNÁNDEZ
DIRECTORA

CUENTA PÚBLICA 2023
Indicadores de Postura Fiscal
Del 1o. de enero al 31 de diciembre de 2023
(Cifras en Pesos)

ENTE PÚBLICO: FONDO ESTATAL DE FOMENTO INDUSTRIAL DEL ESTADO DE CAMPECHE

Concepto	Estimado/Aprobado	Devengado	Recaudado/Pagado [3]
I. Ingresos Presupuestarios (I=1+2)	57,963,976.20	55,524,174.97	55,524,174.97
1. Ingresos del Gobierno de la Entidad Federativa [1]	0.00	0.00	0.00
2. Ingresos del Sector Paraestatal [1]	57,963,976.20	55,524,174.97	55,524,174.97
II. Egresos Presupuestarios (II=3+4)	57,963,976.20	55,521,183.03	55,157,781.54
3. Egresos del Gobierno de la Federativa [2]	0.00	0.00	0.00
4. Egresos del Sector Paraestatal [2]	57,963,976.20	55,521,183.03	55,157,781.54
III. Balance Presupuestario (Superávit o Déficit) (III=I - II)	0.00	2,991.94	366,393.43

Concepto	Estimado/Aprobado	Devengado	Recaudado/Pagado [3]
III. Balance presupuestario (Superávit o Déficit)	0.00	2,991.94	366,393.43
IV. Intereses, Comisiones y Gastos de la Deuda	0.00	0.00	0.00
V. Balance Primario (Superávit o Déficit) (V= III + IV)	0.00	2,991.94	366,393.43

Concepto	Estimado/Aprobado	Devengado	Recaudado/Pagado [3]
A. Financiamiento	0.00	0.00	0.00
B. Amortización de la deuda	0.00	0.00	0.00
C. Financiamiento Neto	0.00	0.00	0.00

1. Los Ingresos que se presentan son los ingresos presupuestarios totales sin incluir los ingresos por financiamientos. Los Ingresos del Gobierno de la Entidad Federativa corresponden a los del Poder Ejecutivo, Legislativo Judicial y Autónomos

2. Los egresos que se presentan son los egresos presupuestarios totales sin incluir los egresos por amortización. Los egresos del Gobierno de la Entidad Federativa corresponden a los del Poder Ejecutivo, Legislativo, Judicial y Órganos Autónomos

3. Para Ingresos se reportan los ingresos recaudados; para egresos se reportan los egresos pagados

ELABORÓ	REVISÓ	AUTORIZÓ
C.P. RUBÉN S. ACEVEDO ZAPATA	C.P. SUSANA C. CASTRO AZAR	L.I. JACQUELINE DE F. MAURY HERNÁNDEZ
JEFE DE DEPARTAMENTO DE CONTABILIDAD	DIRECTOR FINANCIERO	DIRECTORA

CUENTA PÚBLICA 2023
Gasto por Categoría Programática
Del 1o. de enero al 31 de diciembre de 2023
(Cifras en Pesos)

ENTE PÚBLICO: FONDO ESTATAL DE FOMENTO INDUSTRIAL DEL ESTADO DE CAMPECHE

Concepto	Egresos					Subejercicio 6 = (3 - 4)
	Aprobado 1	Ampliaciones/ (Reducciones) 2	Modificado 3 = (1 + 2)	Devengado 4	Pagado 5	
Programas	57,963,976.20	(2,442,793.17)	55,521,183.03	55,521,183.03	55,157,781.54	0.00
Subsidios: Sector Social y Privado o Entidades Federativas y Municipios	0.00	0.00	0.00	0.00	0.00	0.00
Sujetos a Reglas de Operación	0.00	0.00	0.00	0.00	0.00	0.00
Otros Subsidios	0.00	0.00	0.00	0.00	0.00	0.00
Desempeño de la Funciones	57,963,976.20	(2,442,793.17)	55,521,183.03	55,521,183.03	55,157,781.54	0.00
Prestación de Servicios Públicos	0.00	0.00	0.00	0.00	0.00	0.00
Provisión de Bienes Públicos	0.00	0.00	0.00	0.00	0.00	0.00
Planeación, seguimiento y evaluación de políticas públicas	0.00	0.00	0.00	0.00	0.00	0.00
Promoción y fomento	57,963,976.20	(2,442,793.17)	55,521,183.03	55,521,183.03	55,157,781.54	0.00
Regulación y supervisión	0.00	0.00	0.00	0.00	0.00	0.00
Funciones de las Fuerzas Armadas (Únicamente Gobierno Federal)	0.00	0.00	0.00	0.00	0.00	0.00
Específicos	0.00	0.00	0.00	0.00	0.00	0.00
Proyectos de Inversión	0.00	0.00	0.00	0.00	0.00	0.00
Administrativos y de Apoyo	0.00	0.00	0.00	0.00	0.00	0.00
Apoyo al proceso presupuestario y para mejorar la eficiencia Institucional	0.00	0.00	0.00	0.00	0.00	0.00
Apoyo a la función pública y al mejoramiento de la función	0.00	0.00	0.00	0.00	0.00	0.00
Operaciones Ajenas	0.00	0.00	0.00	0.00	0.00	0.00
Compromisos	0.00	0.00	0.00	0.00	0.00	0.00
Obligaciones de Cumplimiento de resolución jurisdiccional	0.00	0.00	0.00	0.00	0.00	0.00
Desastres Naturales	0.00	0.00	0.00	0.00	0.00	0.00
Obligaciones	0.00	0.00	0.00	0.00	0.00	0.00
Pensiones y Jubilaciones	0.00	0.00	0.00	0.00	0.00	0.00
Aportaciones a la seguridad social	0.00	0.00	0.00	0.00	0.00	0.00
Aportaciones a fondos de estabilización	0.00	0.00	0.00	0.00	0.00	0.00
Aportaciones a fondos de inversión y reestructura de pensiones	0.00	0.00	0.00	0.00	0.00	0.00
Programas de Gasto Federalizado (Gobierno Federal)	0.00	0.00	0.00	0.00	0.00	0.00
Gasto Federalizado	0.00	0.00	0.00	0.00	0.00	0.00
Participaciones a entidades federativas y municipios	0.00	0.00	0.00	0.00	0.00	0.00
Costo financiero, deuda o apoyos a deudores y ahorradores de la banca	0.00	0.00	0.00	0.00	0.00	0.00
Adeudos de ejercicios fiscales anteriores	0.00	0.00	0.00	0.00	0.00	0.00
Total Del Gasto	57,963,976.20	(2,442,793.17)	55,521,183.03	55,521,183.03	55,157,781.54	0.00

ELABORÓ

C.P. RUBÉN S. ACEVEDO ZAPATA
JEFE DE DEPARTAMENTO DE CONTABILIDAD

REVISÓ

C.P. SUSANA C. CASTRO AZAR
DIRECTOR FINANCIERO

AUTORIZÓ

L.I. JACQUELINE DE F. MAURY HERNÁNDEZ
DIRECTORA

GOBIERNO DE TODOS

FEFICAM
GOBIERNO DEL ESTADO DE CAMPECHE

FONDO ESTATAL DE FOMENTO INDUSTRIAL DEL ESTADO DE CAMPECHE

Informe sobre programas y proyectos de inversión del 1 de enero al 31 de diciembre de 2023.

De acuerdo con los lineamientos establecidos vigentes se informa que el Fideicomiso Fondo Estatal de Fomento Industrial del Estado de Campeche por el período del 1 de enero al 31 de diciembre de 2023 no generó programas y proyectos de inversión.

Bajo protesta de decir verdad declaramos que los Estados Financieros y sus Notas son razonablemente correctos y responsabilidad del emisor.

Atentamente

L.I. JACQUELINE DE F. MAURY HERNÁNDEZ
Directora

GOBIERNO DEL ESTADO DE CAMPECHE
SECRETARÍA DE LA CONTRALORÍA
Presupuesto de Egresos 2023
Evaluación del Presupuesto Basado en Resultados (PbR)
Resultado de los Indicadores Estratégicos y de Gestión

Trimestre: Octubre - Diciembre

CAMPECHE
GOBIERNO DE TODOS

DATOS DEL PROGRAMA

Ramo Administrativo: 25 Fideicomisos Públicos

Denominación del Programa: 021 Programa de Vinculación Laboral, Desarrollo sostenible de las MIPYMES y Fortalecimiento de la Capacidad Productiva de las Empresas del Estado

						Meta Programada del Trimestre			Resultado Alcanzado del Trimestre					Resultado Acumulado al Trimestre
Orden	Objetivo	Nombre del Indicador	Fórmula	Tip/Dim/Fre	U. de M.	Variable 1	Variable 2	Meta	Variable 1	Variable 2	Resultado	Unidad Responsable del Programa	Causas de desviación	Resultado
C1231	Acciones para facilitar el acceso al crédito público y privado	1034 Tasa de variación de créditos directos otorgados	(Total de créditos directos otorgados en el año T / Total de créditos directos otorgados en el año T-1) x100	GESTION/Eficacia/Anual	433 Por ciento	700.00	636.00	10.00	100.00	700.00	-85.71	Dirección General		-34.42
C1231.A1249	Otorgar créditos a los sectores productivos	1114 Porcentaje del monto de créditos directos otorgados a MIPyMES y productores primarios	(Monto total de créditos directos otorgados / Monto total de créditos directos programados a entregar) x100	GESTION/Eficacia/Trimestral	433 Por ciento	5,525,640.00	5,525,640.00	100.00	5,559,625.00	5,525,640.00	100.61	Dirección General		102.87
C1231.A1252	Otorgar créditos a los sectores productivos	1113 Porcentaje del monto de créditos inducidos con financiamiento a intermediarios financieros bancarios y no bancarios	(Monto total de financiamiento proporcionado / Monto total de financiamiento programado) x100	GESTION/Eficacia/Trimestral	433 Por ciento	7,500,000.00	7,500,000.00	100.00	0.00	7,500,000.00	0.00	Dirección General		40.17
C1231.A1257	Otorgar créditos a los sectores productivos	1115 Porcentaje de acciones de concertación realizadas con aliados estratégicos	(Total de acciones de concertación realizadas / Total de acciones de concertación programadas) x100	GESTION/Eficacia/Trimestral	433 Por ciento	58.00	58.00	100.00	102.00	58.00	175.86	Dirección General		155.77
C1239	Acciones para facilitar el acceso al crédito público y privado	1033 Tasa de variación de créditos inducidos otorgados	(Total de créditos inducidos otorgados en el año T / Total de créditos inducidos otorgados en el año T-1) x100	GESTION/Eficacia/Anual	433 Por ciento	700.00	693.00	1.00	0.00	700.00	-100.00	Dirección General		-36.57
C1245	Educación financiera impartida	1035 Tasa de variación de personas beneficiadas con acciones de educación financiera	(Total de personas beneficiadas con acciones de educación financiera en el año T / Total de personas beneficiadas con acciones de educación financiera en el año T-1) x100	GESTION/Eficacia/Anual	433 Por ciento	5,975.00	5,743.00	4.00	449.00	5,975.00	-92.48	Dirección General		33.42
C1245.A1252	Capacitaciones en materia de educación financiera	1112 Porcentaje de actividades de capacitación en materia de educación financiera	(Total de actividades de capacitación en materia de educación financiera realizadas / Total de actividades de capacitación programadas en materia de educación financiera) x 100	GESTION/Eficacia/Trimestral	433 Por ciento	100.00	100.00	100.00	54.00	100.00	54.00	Dirección General		117.07
C765.A1268	Acciones para el fomento de la Igualdad sustantiva (BANCAMPECHE)	1111 Porcentaje de créditos otorgados a mujeres	(Total de créditos otorgados a mujeres / Total de créditos programados a otorgar) x100	GESTION/Eficacia/Trimestral	433 Por ciento	50.00	50.00	100.00	27.00	50.00	54.00	Dirección General		63.91
C765.A1271	Acciones para el fomento de la Inclusión financiera de personas con discapacidad	1094 Porcentaje de acciones realizadas para el fomento de la inclusión financiera de personas con discapacidad	(Total de acciones realizadas para el fomento de la inclusión financiera de personas con discapacidad / Total de acciones programadas para el fomento de la inclusión financiera de personas con discapacidad) x100	GESTION/Eficacia/Trimestral	433 Por ciento	2.00	2.00	100.00	1.00	2.00	50.00	Dirección General		53.33

GOBIERNO DEL ESTADO DE CAMPECHE
SECRETARÍA DE LA CONTRALORÍA
Presupuesto de Egresos 2023
Evaluación del Presupuesto Basado en Resultados (PbR)
Resultado de los Indicadores Estratégicos y de Gestión

Trimestre: Octubre - Diciembre

CAMPECHE
GOBIERNO DE TODOS

LIC. ALBERTO CHIN CAHUICH
JEFE DE DEPTO. SEGUIMIENTO INSTITUCIONAL
Enlace Responsable

LIC. JACQUELINE DE FATIMA MAURY HERNANDEZ
DIRECTORA GENERAL
Titular del Organismo Centralizado o Entidad Paraestatal

PODER EJECUTIVO DEL ESTADO DE CAMPECHE
SECRETARÍA DE ADMINISTRACIÓN Y FINANZAS
REPORTE DE AVANCE FÍSICO-FINANCIERO POR PROGRAMA PRESUPUESTARIO
AVANCE POR CAPÍTULO DE GASTO
EJERCICIO 2023

CAMPECHE
GOBIERNO DE TODOS

RAMO:	25 Fideicomisos Públicos	**TRIMESTRE:**	Octubre - Diciembre

ESTRUCTURA PROGRAMÁTICA		ALINEACIÓN PED	
PROGRAMA PRESUPUESTARIO:	021 Programa de Vinculación Laboral, Desarrollo sostenible de las MIPYMES y Fortalecimiento de la Capacidad Productiva de las Empresas del Estado	**MISIÓN:**	4 Desarrollo Económico con Visión al Futuro

OPERATIVO:	X	**INFRAESTRUCTURA:**		**ESTRATÉGICO:**		**INSTITUCIONAL:**	

MONTO DEL ORIGEN DE LOS RECURSOS. FONDO Y FUENTE DE FINANCIAMIENTO			
ESTATAL:	$16,166,000.00	**FEDERAL:**	$0.00

COMPORTAMIENTO DEL EJERCICIO DEL GASTO POR CAPITULO

CAPITULO DEL GASTO	COSTO ANUAL		COSTO TRIMESTRAL							EJERCIDO ACUM. AL TRIMESTRE	AVANCE ACUM. AL TRIMESTRE EJERCIDO/ANUAL	AVANCE ACUM. AL TRIMESTRE EJERCIDO/MODIFICADO ANUAL
	APROBADO	MODIFICADO	APROBADO	MODIFICADO	COMPROMETIDO	DEVENGADO	EJERCIDO	PAGADO	DESVIACIÓN			
4000	$16,166,000.00	$16,166,000.00	$3,000,000.00	$3,000,000.00	$5,877,346.00	$5,877,346.00	$5,877,346.00	$5,877,346.00	$2,877,346.00	$41,386,825.00	256.01 %	256.01 %
TOTALES:	**$16,166,000.00**	**$16,166,000.00**	**$3,000,000.00**	**$3,000,000.00**	**$5,877,346.00**	**$ 5,877,346.00**	**$5,877,346.00**	**$5,877,346.00**	**$2,877,346.00**	**$41,386,825.00**	**256.01 %**	**256.01 %**

Coordinador Administrativo
LIC. ALBERTO CHIN CAHUICH

Titular del Organismo Centralizado o Entidad Paraestatal
LIC. JACQUELINE DE FATIMA MAURY HERNANDEZ

PODER EJECUTIVO DEL ESTADO DE CAMPECHE

SECRETARÍA DE ADMINISTRACIÓN Y FINANZAS

REPORTE DE AVANCE FÍSICO-FINANCIERO POR PROGRAMA PRESUPUESTARIO

AVANCE DE GASTO POR ACTIVIDAD

EJERCICIO 2023

CAMPECHE
GOBIERNO DE TODOS

RAMO:	25 Fideicomisos Públicos	**TRIMESTRE:**	Octubre - Diciembre

ESTRUCTURA PROGRAMÁTICA		ALINEACIÓN PED	
PROGRAMA PRESUPUESTARIO:	021 Programa de Vinculación Laboral, Desarrollo sostenible de las MIPYMES y Fortalecimiento de la Capacidad Productiva de las Empresas del Estado	**MISIÓN:**	4 Desarrollo Económico con Visión al Futuro

OPERATIVO:	X	**INFRAESTRUCTURA:**		**ESTRATÉGICO:**		**INSTITUCIONAL:**	

MONTO DEL ORIGEN DE LOS RECURSOS: FONDO Y FUENTE DE FINANCIAMIENTO			
ESTATAL:	$16,166,000.00	**FEDERAL:**	$0.00

AVANCE FINANCIERO (COMPORTAMIENTO DEL AVANCE DEL GASTO POR ACTIVIDAD)

COMPONENTE	INFORMACIÓN GENERAL		COSTO ANUAL		COSTO TRIMESTRAL							EJERCIDO ACUM. AL TRIMESTRE	AVANCE ACUM. AL TRIMESTRE EJERCIDO / MODIFICADO ANUAL	AVANCE ACUM. AL TRIMESTRE EJERCIDO / MODIFICADO ANUAL
	UNIDAD PRESUPUESTAL	ACTIVIDAD	APROBADO	MODIFICADO	APROBADO	MODIFICADO	COMPROMETIDO	DEVENGADO	EJERCIDO	PAGADO	DESVIACIÓN			
0137 Acciones realizadas para impulsar el desarrollo económico sostenible														
	01 Fideicomiso Fondo Campeche													
		0432 Act. del Comp. 0137 Acciones para impulsar el desarrollo económico sostenible del Pp 021 Programa de Vinculación Laboral, Desarrollo sostenible de las MIPYMES y Fortalecimiento de la Capacidad Productiva de las Empresas del Estado para Fondo Campeche												
			$200,000.00	$200,000.00	$40,000.00	$40,000.00	$0.00	$0.00	$0.00	$0.00	-$40,000.00	$300,000.00	150.00 %	150.00 %
		0433 Act. del Comp. 0137 Acciones para impulsar el desarrollo económico sostenible del Pp 021 Programa de Vinculación Laboral, Desarrollo sostenible de las MIPYMES y Fortalecimiento de la Capacidad Productiva de las Empresas del Estado para Fondo Campeche												
			$2,500,000.00	$2,500,000.00	$500,000.00	$500,000.00	$659,000.00	$659,000.00	$659,000.00	$659,000.00	$159,000.00	$3,024,000.00	120.96 %	120.96 %
0142 Acciones para facilitar el acceso al crédito público y privado														
	01 Fideicomiso Fondo Campeche													
		0430 Act. del Comp. 0142 Acciones para facilitar el acceso al crédito público y privado del Pp 021 Programa de Vinculación Laboral, Desarrollo sostenible de las MIPYMES y Fortalecimiento de la Capacidad Productiva de las Empresas del Estado para Fondo Campeche												
			$12,566,000.00	$12,566,000.00	$2,400,000.00	$2,400,000.00	$4,900,625.00	$4,900,625.00	$4,900,625.00	$4,900,625.00	$2,500,625.00	$37,162,825.00	295.74 %	295.74 %
0143 Educación financiera impartida														
	01 Fideicomiso Fondo Campeche													
		0431 Act. del Comp. 0143 Educación financiera impartida del Pp 021 Programa de Vinculación Laboral, Desarrollo sostenible de las MIPYMES y Fortalecimiento de la Capacidad Productiva de las Empresas del Estado para Fondo Campeche												
TOTALES			**$15,266,000.00**	**$15,266,000.00**	**$2,940,000.00**	**$2,940,000.00**	**$5,559,625.00**	**$ 5,559,625.00**	**$5,559,625.00**	**$5,559,625.00**	**$2,619,625.00**	**$40,486,825.00**	**265.21 %**	**265.21 %**

Coordinador Administrativo
LIC. ALBERTO CHIN CAHUICH

Titular del Organismo Centralizado o Entidad Paraestatal
LIC. JACQUELINE DE FATIMA MAURY HERNANDEZ

PODER EJECUTIVO DEL ESTADO DE CAMPECHE
SECRETARÍA DE ADMINISTRACIÓN Y FINANZAS
REPORTE DE AVANCE FÍSICO-FINANCIERO POR PROGRAMA PRESUPUESTARIO
AVANCE DE GASTO POR ACTIVIDAD
EJERCICIO 2023

CAMPECHE
GOBIERNO DE TODOS

RAMO:	25 Fideicomisos Públicos	TRIMESTRE:	Octubre - Diciembre
ESTRUCTURA PROGRAMÁTICA		ALINEACIÓN PED	
PROGRAMA PRESUPUESTARIO:	021 Programa de Vinculación Laboral, Desarrollo sostenible de las MIPYMES y Fortalecimiento de la Capacidad Productiva de las Empresas del Estado	MISIÓN:	4 Desarrollo Económico con Visión al Futuro

OPERATIVO:	X	INFRAESTRUCTURA:		ESTRATÉGICO:		INSTITUCIONAL:	

MONTO DEL ORIGEN DE LOS RECURSOS: FONDO Y FUENTE DE FINANCIAMIENTO			
ESTATAL:	$16,166,000.00	FEDERAL:	$0.00

AVANCE FINANCIERO (COMPORTAMIENTO DEL AVANCE DEL GASTO POR ACTIVIDAD)

COMPONENTE	INFORMACIÓN GENERAL		COSTO ANUAL		COSTO TRIMESTRAL							EJERCIDO ACUM. AL TRIMESTRE	AVANCE ACUM. AL TRIMESTRE EJERCIDO / ANUAL	AVANCE ACUM. AL TRIMESTRE EJERCIDO / MODIFICADO ANUAL
	UNIDAD PRESUPUESTAL	ACTIVIDAD	APROBADO	MODIFICADO	APROBADO	MODIFICADO	COMPROMETIDO	DEVENGADO	EJERCIDO	PAGADO	DESVIACIÓN			
			$900,000.00	$900,000.00	$60,000.00	$60,000.00	$317,721.00	$317,721.00	$317,721.00	$317,721.00	$257,721.00	$900,000.00	100.00 %	100.00 %

TOTALES	$16,166,000.00	$16,166,000.00	$3,000,000.00	$3,000,000.00	$5,877,346.00	$ 5,877,346.00	$5,877,346.00	$5,877,346.00	$2,877,346.00	$41,386,825.00	256.01 %	256.01 %

Coordinador Administrativo
LIC. ALBERTO CHIN CAHUICH

Titular del Organismo Centralizado o Entidad Paraestatal
LIC. JACQUELINE DE FATIMA MAURY HERNANDEZ

PODER EJECUTIVO DEL ESTADO DE CAMPECHE

SECRETARÍA DE ADMINISTRACIÓN Y FINANZAS

REPORTE DE AVANCE FÍSICO-FINANCIERO POR PROGRAMA PRESUPUESTARIO

AVANCE DE METAS POR ACTIVIDAD

EJERCICIO 2023

CAMPECHE
GOBIERNO DE TODOS

RAMO:	25 Fideicomisos Públicos	TRIMESTRE:	Octubre - Diciembre

ESTRUCTURA PROGRAMÁTICA		ALINEACIÓN PED	
PROGRAMA PRESUPUESTARIO:	021 Programa de Vinculación Laboral, Desarrollo sostenible de las MIPYMES y Fortalecimiento de la Capacidad Productiva de las Empresas del Estado	MISIÓN:	4 Desarrollo Económico con Visión al Futuro

OPERATIVO:	X	INFRAESTRUCTURA:		ESTRATÉGICO:		INSTITUCIONAL:	

MONTO DEL ORIGEN DE LOS RECURSOS: FONDO Y FUENTE DE FINANCIAMIENTO			
ESTATAL:	$16,166,000.00	FEDERAL:	$0.00

AVANCE FINANCIERO (COMPORTAMIENTO DEL AVANCE DE LAS METAS POR ACTIVIDAD)

COMPONENTE	INFORMACIÓN GENERAL		UNIDAD DE MEDIDA	META ANUAL			META TRIMESTRAL				META ACUM. AL TRIMESTRE ALCANZADA	AVANCE ACUM. AL TRIMESTRE ALCANZADA / ANUAL MODIFICADO
	ACTIVIDAD	UNIDAD PRESUPUESTAL		PROGRAMADA	MODIFICADA	ACUMULABLE	PROGRAMADA	MODIFICADA	ALCANZADA	DESVIACIÓN		
O142 Acciones para facilitar el acceso al crédito público y privado												
	0430 Act. del Comp. 0142 Acciones para facilitar el acceso al crédito público y privado del Pp 021 Programa de Vinculación Laboral, Desarrollo sostenible de las MIPYMES y Fortalecimiento de la Capacidad Productiva de las Empresas del Estado para Fondo Campeche											
		01 Fideicomiso Fondo Campeche										
			168 Crédito	1170.00	1170.00	Sí	244.00	244.00	73.00	-171.00	755.00	64.53 %
O143 Educación financiera impartida												
	0431 Act. del Comp. 0143 Educación financiera impartida del Pp 021 Programa de Vinculación Laboral, Desarrollo sostenible de las MIPYMES y Fortalecimiento de la Capacidad Productiva de las Empresas del Estado para Fondo Campeche											
		01 Fideicomiso Fondo Campeche										
			101 Capacitación	410.00	410.00	Sí	100.00	100.00	54.00	-46.00	480.00	117.07 %
O137 Acciones realizadas para impulsar el desarrollo económico sostenible												
TOTALES				1580.00	1580.00		344.00	344.00	127.00	-217.00	1235.00	78.16 %

Coordinador Administrativo
LIC. ALBERTO CHIN CAHUICH

Titular del Organismo Centralizado o Entidad Paraestatal
LIC. JACQUELINE DE FATIMA MAURY HERNANDEZ

PODER EJECUTIVO DEL ESTADO DE CAMPECHE

SECRETARÍA DE ADMINISTRACIÓN Y FINANZAS

REPORTE DE AVANCE FÍSICO-FINANCIERO POR PROGRAMA PRESUPUESTARIO

AVANCE DE METAS POR ACTIVIDAD

EJERCICIO 2023

CAMPECHE
GOBIERNO DE TODOS

RAMO:	25 Fideicomisos Públicos	TRIMESTRE:	Octubre - Diciembre

ESTRUCTURA PROGRAMÁTICA		ALINEACIÓN PED	
PROGRAMA PRESUPUESTARIO:	021 Programa de Vinculación Laboral, Desarrollo sostenible de las MIPYMES y Fortalecimiento de la Capacidad Productiva de las Empresas del Estado	MISIÓN:	4 Desarrollo Económico con Visión al Futuro

OPERATIVO:	X	INFRAESTRUCTURA:		ESTRATÉGICO:		INSTITUCIONAL:	

MONTO DEL ORIGEN DE LOS RECURSOS: FONDO Y FUENTE DE FINANCIAMIENTO			
ESTATAL:	$16,166,000.00	FEDERAL:	$0.00

AVANCE FINANCIERO (COMPORTAMIENTO DEL AVANCE DE LAS METAS POR ACTIVIDAD)

COMPONENTE	INFORMACIÓN GENERAL		UNIDAD DE MEDIDA	META ANUAL			META TRIMESTRAL				META ACUM. AL TRIMESTRE ALCANZADA	AVANCE ACUM. AL TRIMESTRE ALCANZADA / ANUAL MODIFICADO
	ACTIVIDAD	UNIDAD PRESUPUESTAL		PROGRAMADA	MODIFICADA	ACUMULABLE	PROGRAMADA	MODIFICADA	ALCANZADA	DESVIACIÓN		
	0432 Act. del Comp. 0137 Acciones para impulsar el desarrollo económico sostenible del Pp 021 Programa de Vinculación Laboral, Desarrollo sostenible de las MIPYMES y Fortalecimiento de la Capacidad Productiva de las Empresas del Estado para Fondo Campeche											
		01 Fideicomiso Fondo Campeche										
			051 Atención	15.00	15.00	Sí	2.00	2.00	1.00	-1.00	8.00	53.33 %
	0433 Act. del Comp. 0137 Acciones para impulsar el desarrollo económico sostenible del Pp 021 Programa de Vinculación Laboral, Desarrollo sostenible de las MIPYMES y Fortalecimiento de la Capacidad Productiva de las Empresas del Estado para Fondo Campeche											
		01 Fideicomiso Fondo Campeche										
			168 Crédito	230.00	230.00	Sí	50.00	50.00	27.00	-23.00	147.00	63.91 %

TOTALES	1825.00	1825.00		396.00	396.00	155.00	-241.00	1390.00	76.16 %

Coordinador Administrativo
LIC. ALBERTO CHIN CAHUICH

Titular del Organismo Centralizado o Entidad Paraestatal
LIC. JACQUELINE DE FATIMA MAURY HERNANDEZ

PODER EJECUTIVO DEL ESTADO DE CAMPECHE
SECRETARÍA DE ADMINISTRACIÓN Y FINANZAS
REPORTE DE AVANCE FÍSICO-FINANCIERO POR PROGRAMA PRESUPUESTARIO
COBERTURA DE BENEFICIARIOS
EJERCICIO 2023

CAMPECHE
GOBIERNO DE TODOS

RAMO:	25 Fideicomisos Públicos	**TRIMESTRE:**	Octubre - Diciembre

ESTRUCTURA PROGRAMÁTICA		ALINEACIÓN PED	
PROGRAMA PRESUPUESTARIO:	021 Programa de Vinculación Laboral, Desarrollo sostenible de las MIPYMES y Fortalecimiento de la Capacidad Productiva de las Empresas del Estado	**MISIÓN:**	4 Desarrollo Económico con Visión al Futuro

OPERATIVO:	X	**INFRAESTRUCTURA:**		**ESTRATÉGICO:**		**INSTITUCIONAL:**	

MONTO DEL ORIGEN DE LOS RECURSOS. FONDO Y FUENTE DE FINANCIAMIENTO			
ESTATAL:	$16,166,000.00	**FEDERAL:**	$0.00

COMPORTAMIENTO DE LA COBERTURA DE LOS BENEFICIARIOS

TIPO DE BENEFICIARIO	POBLACIÓN OBJETIVO	META ANUAL	ALCANZADO	ACUMULADO ALCANZADO AL TRIMESTRE	AVANCE ALCANZADO	SEXO		INFORMACIÓN COMPLEMENTARIA O JUSTIFICACIÓN DE OBSERVACIONES
						HOMBRE	MUJER	
57 Personas con discapacidad	16,293	15	1	8	53.33 %	0	0	
97 Mujeres	39,917	230	27	147	63.91 %	0	0	
76 Empresarios	150,637	1,170	73	755	64.53 %	0	0	
2 Personas	150,637	5,975	449	7,972	133.42 %	0	0	
TOTALES	**357,484**	**7,390**	**550**	**8,882**	**120.19 %**	**0**	**0**	

Coordinador Administrativo
LIC. ALBERTO CHIN CAHUICH

Titular del Organismo Centralizado o Entidad Paraestatal
LIC. JACQUELINE DE FATIMA MAURY HERNANDEZ

CUENTA PÚBLICA 2023
Relación de Bienes Inmuebles que Componen el Patrimonio
(Cifras en Pesos)

ENTE PÚBLICO: FONDO ESTATAL DE FOMENTO INDUSTRIAL DEL ESTADO DE CAMPECHE

Código	Descripción del Bien Inmueble	Valor en libros
03020107001	LOCAL 81 CENTRAL DE ABASTO, ESCARCEGA	29,000.00
03020107002	LOCAL 178 CENTRAL DE ABASTO, ESCARCEGA	38,000.00
03020107003	LOCAL 50 CENTRAL DE ABASTO, ESCARCEGA	29,000.00
03020107004	LOCAL 76 CENTRAL DE ABASTO, ESCARCEGA	29,000.00
03020107005	LOCAL 179 CENTRAL DE ABASTO, ESCARCEGA	40,000.00
03020107006	LOCAL 176 CENTRAL DE ABASTO, ESCARCEGA	38,000.00
03020107007	LOCAL 106 CENTRAL DE ABASTO, ESCARCEGA	35,000.00
03020107008	LOCAL 182 CENTRAL DE ABASTO, ESCARCEGA	35,000.00
03020107009	LOCAL 88 CENTRAL DE ABASTO, ESCARCEGA	35,000.00
03020107010	LOCAL 83 CENTRAL DE ABASTO, ESCARCEGA	35,000.00
03020107011	LOCAL 175 CENTRAL DE ABASTO, ESCARCEGA	35,000.00
03020107012	LOCAL 174 CENTRAL DE ABASTO, ESCARCEGA	35,000.00
03020107013	LOCAL 67 CENTRAL DE ABASTO, ESCARCEGA	28,000.00
03020107014	LOCAL 164 CENTRAL DE ABASTO, ESCARCEGA	40,000.00
03020107015	LOCAL 177 CENTRAL DE ABASTO, ESCARCEGA	35,000.00
03020107016	LOCAL 173 CENTRAL DE ABASTO, ESCARCEGA	35,000.00
03020107017	LOCAL 180 CENTRAL DE ABASTO, ESCARCEGA	35,000.00
03020107018	LOCAL 91 CENTRAL DE ABASTO, ESCARCEGA	29,000.00
03020107019	LOCAL 125 CENTRAL DE ABASTO, ESCARCEGA	35,000.00
03020107020	LOCAL 101 CENTRAL DE ABASTO, ESCARCEGA	26,000.00
03020107021	LOCAL 18 CENTRAL DE ABASTO, ESCARCEGA	29,000.00
03020107022	LOCAL 102 CENTRAL DE ABASTO, ESCARCEGA	35,000.00
03020107023	LOCAL 71 CENTRAL DE ABASTO, ESCARCEGA	35,000.00
03020107024	LOCAL 157 CENTRAL DE ABASTO, ESCARCEGA	35,000.00
03020107025	LOCAL 92 CENTRAL DE ABASTO, ESCARCEGA	29,000.00
03020107026	LOCAL 122 CENTRAL DE ABASTO, ESCARCEGA	35,000.00
03020107027	LOCAL 99 CENTRAL DE ABASTO, ESCARCEGA	29,000.00
03020107028	LOCAL 98 CENTRAL DE ABASTO, ESCARCEGA	29,000.00
03020107029	LOCAL 90 CENTRAL DE ABASTO, ESCARCEGA	29,000.00
03020107030	LOCAL 145 CENTRAL DE ABASTO, ESCARCEGA	35,000.00
03020107031	LOCAL 13 CENTRAL DE ABASTO, ESCARCEGA	35,000.00
03020107032	LOCAL 111 CENTRAL DE ABASTO, ESCARCEGA	70,000.00
03020107033	LOCAL 89 CENTRAL DE ABASTO, ESCARCEGA	35,000.00
03020107034	LOCAL 120 CENTRAL DE ABASTO, ESCARCEGA	84,000.00
03020107035	LOCAL 112 CENTRAL DE ABASTO, ESCARCEGA	81,000.00
03020107036	LOCAL 17 CENTRAL DE ABASTO, ESCARCEGA	29,000.00
03020107037	LOCAL 14 CENTRAL DE ABASTO, ESCARCEGA	29,000.00
03020107038	LOCAL 183 CENTRAL DE ABASTO, ESCARCEGA	35,000.00
03020107039	LOCAL 184 CENTRAL DE ABASTO, ESCARCEGA	35,000.00
03020107040	LOCAL 55 CENTRAL DE ABASTO, ESCARCEGA	35,000.00
03020107041	LOCAL 54 CENTRAL DE ABASTO, ESCARCEGA	35,000.00
01010000001	TERRENO COL. PROCESADORA, TENABO CAMPECHE	89,801.72
01010000002	TERRENO COL. PROCESADORA, TENABO CAMPECHE	100,564.09
01010000003	TERRENO ESCARCEGA, CAMPECHE	122,211.59
01010000004	LOCAL DOMICILIO CONOCIDO	24,000.00

CUENTA PÚBLICA 2023
Relación de Bienes Inmuebles que Componen el Patrimonio
(Cifras en Pesos)

Código	Descripción del Bien Inmueble	Valor en libros
01010000005	LOCAL DOMICILIO CONOCIDO	55,000.00
01010000006	LOCAL 185 DOMICILIO CONOCIDO	35,000.00
01010000008	LOTE DE TERRENO URBANO CALLE 12, IMI CAMPECHE	13,689.92
01010000010	SOLAR URBANO DOMICILIO CONOCIDO	21,707.68
01010000011	PREDIO COL. HEROES DE CHAPULTEPEC, CAMPECHE	73,252.28
01010000012	PREDIO ESCARCEGA, CAMPECHE	89,198.32
01010000013	TERRENO CALLE SILVERIO NUÑEZ, CAMPECHE, CAMPECHE	70,886.77
01010000014	TERRENO EJIDO CARLOS CANO CRUZ, CAMPECHE	494,747.37
01010000015	LT 8 MZA 43 ZONA 1, POBLADO EL NARANJO, CD DEL CARMEN CAMPECHE	94,454.75
01010000016	LT 7 MZA 53 DE LA ZONA 1 EL NARANJO, CD DEL CARMEN, CAMPECHE	117,152.63
01010000017	SOLAR URBANO SAN MIGUEL DE ALLENDE, CAMPECHE, CAMPECHE	155,513.43
01010000018	PREDIO RUSTICO CALLE 2 S/N, COLONIA SECTOR EX QUINTA KALA, CAMPECHE,CAMPECHE.	154,000.00
01010000019	TERRENO URBANO BARRIO DE SAN JUAN CALLE 27 A, DZIBALCHE, CALKINI, CAMPECHE.	1,426,667.00
01010000020	PREDIO DE CALLE CONSTITUCION Y CALLE SAMUEL DIAZ BENITEZ DEL JUNCAL , LOTE 62 MANZANA 8 , USO DE SUELO URBANO, PALIZADA CAMPECHE	303,766.25
01010000021	FRACCIÓN A DE LA ZONA 3 LOTE 6 MZA 115 CALLE 18 ENTRE 57 Y 59, ESCÁRCEGA CAMPECHE.	821,000.00

ELABORÓ

L.C. LUIS M. GOMEZ SAENZ
ANALISTA ESPECIALIZADO

Vo.Bo.

LIC. MARITZA DE LOS A. CU EUÁN
DIRECTORA DE ADMINISTRACIÓN

AUTORIZÓ

L.I. JACQUELINE DE F. MAURY HERNÁNDEZ
DIRECTORA

08/02/2024 13:24:55

CUENTA PÚBLICA 2023
Relación de Bienes Muebles que Componen el Patrimonio
(Cifras en Pesos)

ENTE PÚBLICO: FONDO ESTATAL DE FOMENTO INDUSTRIAL DEL ESTADO DE CAMPECHE

Código	Descripción del Bien Mueble	Valor en Libros
51110085	SILLA	0.00
51110087	SILLA	0.00
51110088	SILLA	0.00
51110089	SILLA	0.00
51110090	SILLA	0.00
51110092	SILLA	0.00
51110093	SILLA	0.00
51120452	MESA	0.00
51140220	PIZARRON	0.00
51920302	CAMARA DIGITAL	0.00
51110001	SILLON	0.00
51110002	SILLON	0.00
51110003	SILLON	0.00
51110006	SILLA	0.00
51110007	SILLA	0.00
51110008	SILLA	0.00
51110009	SILLA	0.00
51110010	SILLA	0.00
51110011	SILLA	0.00
51110012	SILLA	0.00
51110013	SILLA	0.00
51110014	SILLA	0.00
51110015	SILLA	0.00
51110016	SILLA	0.00
51110017	SILLA	0.00
51110018	SILLA	0.00
51110019	SILLA	0.00
51110020	SILLA	0.00
51110021	SILLA	0.00
51110022	SILLA	0.00
51110023	SILLA	0.00
51110024	SILLA	0.00
51150025	BANCA	0.00
51150026	BANCA	0.00
51150027	BANCA	0.00
51150029	BANCA	0.00
51150030	BANCA	0.00
51110031	SILLA	0.00
51110032	SILLA	0.00
51110035	SILLA	0.00
51110037	SILLA	0.00
51110038	SILLA	0.00
51110039	SILLA	0.00
51110040	SILLA	0.00
51110042	SILLA	0.00

CUENTA PÚBLICA 2023
Relación de Bienes Muebles que Componen el Patrimonio
(Cifras en Pesos)

Código	Descripción del Bien Mueble	Valor en Libros
51110043	SILLA	0.00
51110044	SILLA	0.00
51110047	SILLA	0.00
51110049	SILLA	0.00
51110050	SILLA	0.00
51110051	SILLA	0.00
51110053	SILLA	0.00
51110054	SILLA	0.00
51110055	SILLA	0.00
51110064	SILLA GIRATORIA	0.00
51110075	SILLA GIRATORIA	0.00
51110077	SILLA GIRATORIA	0.00
51110091	SILLA	0.00
51120100	ESCRITORIO	0.00
51120103	ESCRITORIO	0.00
51120105	ESCRITORIO	0.00
51120106	ESCRITORIO	0.00
51120107	ESCRITORIO	0.00
51120108	ESCRITORIO	0.00
51120109	ESCRITORIO	0.00
51120110	ESCRITORIO	0.00
51120111	ESCRITORIO	0.00
51120112	ESCRITORIO	0.00
51120114	MESA	0.00
51120115	MESA	0.00
51120116	MESA	0.00
51130132	ARCHIVERO	0.00
51130133	ARCHIVERO	0.00
51130135	ARCHIVERO	0.00
51130136	ARCHIVERO	0.00
51130137	ARCHIVERO	0.00
51130138	ARCHIVERO	0.00
51130139	ARCHIVERO	0.00
51130140	ARCHIVERO	0.00
51130141	ARCHIVERO	0.00
51130147	ARCHIVERO	0.00
51110326	SILLA GIRATORIA	0.00
51110308	SILLA	0.00
51940340	ENMICADORA	0.00
51120331	MODULO BASICO	0.00
51130332	ARCHIVERO	0.00
51130333	ARCHIVERO	0.00
51120348	MODULO BASICO	0.00
51120350	PORTA CPU	0.00
51120351	PORTA CPU	0.00
51120352	MODULO DE RECEPCION	0.00
51120353	MESA	0.00

CUENTA PÚBLICA 2023
Relación de Bienes Muebles que Componen el Patrimonio
(Cifras en Pesos)

Código	Descripción del Bien Mueble	Valor en Libros
51110380	SILLA	0.00
51110381	SILLA	0.00
51110382	SILLA	0.00
51110383	SILLA	0.00
51110384	SILLA	0.00
51110385	SILLA GIRATORIA	0.00
51120386	ESCRITORIO COMBINADO	0.00
51130387	ARCHIVERO	0.00
51910459	PANTALLA	0.00
51910460	PANTALLA	0.00
51910461	PANTALLA	0.00
51910462	PANTALLA	0.00
51930563	AIRE ACONDICIONADO	0.00
51120408	ESCRITORIO	0.00
51120409	ESCRITORIO	0.00
51170410	LIBRERO	0.00
51170411	LIBRERO	0.00
51120412	MESA CIRCULAR	0.00
51120413	MESA CIRCULAR	0.00
51110414	SILLON EJECUTIVO	0.00
51110415	SILLON EJECUTIVO	0.00
51110416	SILLON EJECUTIVO	0.00
51110417	SILLON EJECUTIVO	0.00
51110418	SILLON EJECUTIVO	0.00
51110420	SILLON EJECUTIVO	0.00
51110421	SILLON EJECUTIVO	0.00
51110422	SILLON EJECUTIVO	0.00
51110423	SILLON EJECUTIVO	0.00
51110424	SILLON EJECUTIVO	0.00
51110425	SILLON EJECUTIVO	0.00
51110426	SILLON EJECUTIVO	0.00
51110427	SILLON EJECUTIVO	0.00
51110428	SILLON EJECUTIVO	0.00
51110429	SILLON EJECUTIVO	0.00
51110430	SILLON EJECUTIVO	0.00
51110431	SILLON EJECUTIVO	0.00
51110432	SILLON EJECUTIVO	0.00
51110433	SILLON EJECUTIVO	0.00
51110434	SILLON EJECUTIVO	0.00
51110435	SILLON EJECUTIVO	0.00
51110436	SILLON EJECUTIVO	0.00
51110437	SILLON EJECUTIVO	0.00
51110438	SILLON EJECUTIVO	0.00
51110439	SILLON EJECUTIVO	0.00
51110440	SILLON EJECUTIVO	0.00
51110442	SILLON EJECUTIVO	0.00
51120445	MODULO DE RECEPCION	0.00

CUENTA PÚBLICA 2023
Relación de Bienes Muebles que Componen el Patrimonio
(Cifras en Pesos)

Código	Descripción del Bien Mueble	Valor en Libros
51120446	ESCRITORIO	0.00
51120447	MESA	0.00
51150448	BANCA	0.00
51150449	BANCA	0.00
51150450	BANCA	0.00
51110451	JUEGO DE SALA	0.00
51160485	TRANSFORMADOR	0.00
51120489	ESCRITORIO	0.00
51120490	CREDENZA	0.00
51170491	LIBRERO	0.00
51130492	ARCHIVERO	0.00
51930525	AIRE ACONDICIONADO	0.00
51150028	BANCA	0.00
51110545	SILLON	0.00
51120593	ESCRITORIO	0.00
51170605	LIBRERO	0.00
51110612	SILLA	0.00
51110613	SILLA	0.00
51130616	ARCHIVERO	0.00
51210632	MAMPARA	0.00
51210633	MAMPARA	0.00
51210638	POSTE DE UNION	0.00
51930526	AIRE ACONDICIONADO	0.00
51930527	AIRE ACONDICIONADO	0.00
51130529	ARCHIVERO	0.00
51130534	ARCHIVERO	0.00
51130535	ARCHIVERO	0.00
51130538	ARCHIVERO	0.00
51130539	ARCHIVERO	0.00
51130541	ARCHIVERO	0.00
51130542	ARCHIVERO	0.00
51110547	SILLON	0.00
51110548	SILLON	0.00
51110549	SILLON	0.00
51110550	SILLON	0.00
51110553	SILLON	0.00
51110554	SILLON	0.00
51520568	TARJETA CENTRAL TELEFONICA	0.00
51130583	ARCHIVERO	0.00
51130584	ARCHIVERO	0.00
51110577	SILLON	0.00
51120578	ESCRITORIO	0.00
51120579	ESCRITORIO	0.00
51130580	ARCHIVERO	0.00
51130581	ARCHIVERO	0.00
51130582	ARCHIVERO	0.00
51120586	ESCRITORIO	0.00

CUENTA PÚBLICA 2023
Relación de Bienes Muebles que Componen el Patrimonio
(Cifras en Pesos)

Código	Descripción del Bien Mueble	Valor en Libros
51120587	ESCRITORIO	0.00
51120588	ESCRITORIO	0.00
51120589	ESCRITORIO	0.00
51120591	ESCRITORIO	13.00
51120592	ESCRITORIO	13.00
51120594	CONJUNTO DIRECTIVO	5.00
51110595	SILLON	0.00
51950596	ENFRIADOR DE AGUA	0.00
51130597	ARCHIVERO	0.00
51130598	ARCHIVERO	0.00
51130599	ARCHIVERO	0.00
51130600	ARCHIVERO	0.00
51150602	BANCA DE ESPERA	0.00
51170603	LIBRERO	0.00
51170604	LIBRERO	0.00
51110608	SILLA	0.00
51110609	SILLA	0.00
51110610	SILLA	0.00
51110611	SILLA	0.00
51110614	SILLA	0.00
51130615	ARCHIVERO	0.00
51130617	ARCHIVERO	0.00
51130618	ARCHIVERO	0.00
51130619	ARCHIVERO	0.00
51120620	MESA	0.00
51170622	LIBRERO	0.00
51170623	LIBRERO	0.00
51110624	SILLA DE VISITA	0.00
51110625	SILLA DE VISITA	0.00
51110626	SILLA DE VISITA	0.00
51110627	SILLA DE VISITA	0.00
51110628	SILLA DE VISITA	0.00
51110629	SILLA DE VISITA	0.00
51210630	MAMPARA	0.00
51210631	MAMPARA	0.00
51210634	MAMPARA	0.00
51210635	MAMPARA	0.00
51210636	MAMPARA	0.00
51210637	MAMPARA	0.00
51210639	POSTE DE UNION	0.00
51120640	MESA	0.00
51120641	ESCRITORIO BASICO	0.00
51960642	CESTO DE BASURA	0.00
51960643	CESTO DE BASURA	0.00
51960644	CESTO DE BASURA	0.00
51960646	CESTO DE BASURA	0.00
51960647	CESTO DE BASURA	0.00

CUENTA PÚBLICA 2023
Relación de Bienes Muebles que Componen el Patrimonio
(Cifras en Pesos)

Código	Descripción del Bien Mueble	Valor en Libros
51930601	AIRE ACONDICIONADO	0.00
51980649	SISTEMA DE AUDIO INHALAMBRICO	0.00
51980649	MICROFONO	0.00
51980649	MICROFONO	0.00
51980649	CABLES	0.00
51130650	ARCHIVERO	0.00
51130651	ARCHIVERO	0.00
51130652	ARCHIVERO	0.00
51120654	ESCRITORIO	0.00
51120656	ESCRITORIO	0.00
51930662	AIRE ACONDICIONADO	242.47
51930662	AIRE ACONDICIONADO	571.46
51910663	PANTALLA	10,557.46
51930665	AIRE ACONDICIONADO	638.00
51520857	CONMUTADOR TELEFONICO	30.72
51520858	CONMUTADOR TELEFONICO	1,336.77
51520859	CONMUTADOR TELEFONICO	1,336.77
51520860	TELEFONO	688.98
51520861	TELEFONO	688.98
51520862	TELEFONO	689.43
51520863	TELEFONO	688.98
51520864	TELEFONO	688.98
51520865	TELEFONO	688.98
51520866	TELEFONO	687.94
51520867	TELEFONO	723.06
51520868	TELEFONO	723.06
51520869	TELEFONO	723.06
51520870	TELEFONO	723.03
51930666	AIRE ACONDICIONADO	1,083.03
52300667	VIDEOCAMARA	0.00
52900669	TRIPIÉ	0.00
51120873	ESCRITORIO CAPACITACION	0.00
51120874	ESCRITORIO CAPACITACION	0.00
51120875	ESCRITORIO CAPACITACION	0.00
51120876	ESCRITORIO CAPACITACION	0.00
51120877	ESCRITORIO CAPACITACION	0.00
51120878	ESCRITORIO CAPACITACION	0.00
51930879	AIRE ACONDICIONADO	0.00
51930880	AIRE ACONDICIONADO	0.00
51930881	AIRE ACONDICIONADO	0.00
51930882	AIRE ACONDICIONADO	0.00
51930884	AIRE ACONDICIONADO	0.00
51930885	AIRE ACONDICIONADO	0.00
51930886	AIRE ACONDICIONADO	0.00
51930887	AIRE ACONDICIONADO	0.00
51930888	AIRE ACONDICIONADO	0.00
51930889	AIRE ACONDICIONADO	0.00

CUENTA PÚBLICA 2023
Relación de Bienes Muebles que Componen el Patrimonio
(Cifras en Pesos)

Código	Descripción del Bien Mueble	Valor en Libros
51930891	AIRE ACONDICIONADO	0.00
51930893	AIRE ACONDICIONADO	0.00
51930894	AIRE ACONDICIONADO	0.00
51930895	AIRE ACONDICIONADO	0.00
51120896	ESCRITORIO MOD L	1,817.25
51960697	TRITURADORA	2,545.35
51960698	MESA RECTANGULAR MULTIUSOS	1,258.85
51960699	MESA RECTANGULAR MULTIUSOS	1,276.05
51110701	SILLA EJECUTIVA	1,344.87
51960700	TRITURADORA	2,599.91
51960702	MESAS MULTIUSOS ORION	1,330.35
51960703	MESAS MULTIUSOS ORION	1,330.35
51960704	MESAS MULTIUSOS ORION	1,358.86
51960705	MESAS MULTIUSOS ORION	1,358.86
51960706	MESAS MULTIUSOS ORION	1,358.86
51960707	MESAS MULTIUSOS ORION	1,358.86
51120897	ESCRITORIO	2,036.78
51120898	MOD DE RECEPCION	24,956.48
51120899	MOD DE RECEPCION	9,565.45
51960901	CAMARA	6,604.39
51930895	AIRE ACONDICIONADO	5,739.47
51960902	AIRE ACONDICIONADO	7,045.09
51960903	AIRE ACONDICIONADO	7,045.09
51960904	TRITURADORA	5,424.22
51120095	ESCRITORIO	0.00
51120096	ESCRITORIO	0.00
51120097	ESCRITORIO	0.00
51120098	ESCRITORIO	0.00
51120099	ESCRITORIO	0.00
51120101	ESCRITORIO	0.00
51120102	ESCRITORIO	0.00
51120104	ESCRITORIO	0.00
51130533	ARCHIVERO	0.00
51130536	ARCHIVERO	0.00
51130537	ARCHIVERO	0.00
51130540	ARCHIVERO	120.00
51110419	SILLON EJECUTIVO	0.00
51110546	SILLON	39.44
51110575	SILLON	318.03
51960645	CESTO DE BASURA	33.93
51120655	ESCRITORIO	548.36
51120657	ESCRITORIO	548.36
51930664	AIRE ACONDICIONADO	1,900.95
51520345	CENTRAL ELECTRONICA E.S.S. O TIPO TELEFONO	0.00
51910132	PROYECTOR	0.00
51550088	SERVIDOR	0.00
51580002	FLOPPY EXTERNO	0.00

CUENTA PÚBLICA 2023
Relación de Bienes Muebles que Componen el Patrimonio
(Cifras en Pesos)

Código	Descripción del Bien Mueble	Valor en Libros
51550681	RUTEADOR	0.00
51120466	BASE PARA CPU	0.00
51120467	BASE PARA CPU	0.00
51120468	BASE PARA CPU	0.00
51120469	BASE PARA CPU	0.00
51540297	IMPRESORA	0.00
51530500	MONITOR	0.00
51530577	UNIDAD CENTRAL DE PROCESO	0.00
51580688	KIT DE ACTUALIZACION (PROC CPU P. D)	0.00
51530690	MONITOR	0.00
51520696	CONMUTADOR TELEFONICO	0.00
51530698	COMPUTADORA PORTATIL (NOTEBOOK)	0.00
51520704	TELEFONO MULTILINEA	0.00
51520705	TELEFONO MULTILINEA	0.00
51520706	TELEFONO MULTILINEA	0.00
51520707	TELEFONO MULTILINEA	0.00
51520708	TELEFONO MULTILINEA	0.00
51530712	NO BREAK C/REGULADOR INTEGRADO	0.00
51530713	NO BREAK C/REGULADOR INTEGRADO	0.00
51530714	NO BREAK C/REGULADOR INTEGRADO	0.00
51530700	UNIDAD CENTRAL DE PROCESO	0.00
51530783	COMPUTADORA	139.51
51550716	RED LOCAL	0.00
51550717	SERVIDOR	0.00
51550719	SWITCH	0.00
51530727	UNIDAD CENTRAL DE PROCESO	0.00
51530731	UNIDAD CENTRAL DE PROCESO	0.00
51530733	COMPUTADORA PORTATIL	0.00
51540734	IMPRESORA	0.00
51910736	VIDEO PROYECTOR	0.00
51530741	UNIDAD CENTRAL DE PROCESO	0.00
51530743	UNIDAD CENTRAL DE PROCESO	0.00
51530744	UNIDAD CENTRAL DE PROCESO	0.00
51530747	UNIDAD CENTRAL DE PROCESO	0.00
51530750	UNIDAD CENTRAL DE PROCESO	0.00
51530752	UNIDAD CENTRAL DE PROCESO	0.00
51530754	UNIDAD CENTRAL DE PROCESO	0.00
51530755	UNIDAD CENTRAL DE PROCESO	0.00
51530756	UNIDAD CENTRAL DE PROCESO	0.00
51530757	UNIDAD CENTRAL DE PROCESO	0.00
51530758	UNIDAD CENTRAL DE PROCESO	0.00
51530760	UNIDAD CENTRAL DE PROCESO	0.00
51530761	UNIDAD CENTRAL DE PROCESO	0.00
51530763	UNIDAD CENTRAL DE PROCESO	0.00
51530764	UNIDAD CENTRAL DE PROCESO	0.00
51540765	IMPRESORA	0.00
51550766	SERVIDOR	0.00

CUENTA PÚBLICA 2023
Relación de Bienes Muebles que Componen el Patrimonio
(Cifras en Pesos)

Código	Descripción del Bien Mueble	Valor en Libros
51530771	LAP TOP	0.00
51530772	LAP TOP	0.00
51530773	LAP TOP	0.00
51530774	LAP TOP	0.00
51540778	IMPRESORA	0.00
51540780	SCANER	146,189.88
51550781	SERVIDOR	146,189.87
51550803	SERVIDOR	0.00
51570804	DISCO DURO	0.00
51550805	SWITCH	0.00
51550806	SWITCH	0.00
51550807	SWITCH	0.00
51550808	ACCES POINT	0.00
51550809	ACCES POINT	0.00
51550810	ACCES POINT	0.00
51550811	ACCES POINT	0.00
51530721	COMPUTADORA PORTATIL (NOTEBOOK)	0.00
51540722	IMPRESORA	0.00
51530782	COMPUTADORA	0.00
51530785	COMPUTADORA	0.00
51530786	COMPUTADORA	0.00
51530787	COMPUTADORA	0.00
51530788	COMPUTADORA	0.00
51530789	COMPUTADORA	0.00
51530790	COMPUTADORA	0.00
51530791	COMPUTADORA	0.00
51530792	COMPUTADORA	0.00
51530793	COMPUTADORA	0.00
51530795	COMPUTADORA	0.00
51530796	COMPUTADORA	0.00
51530797	COMPUTADORA	0.00
51530800	LAP TOP	0.00
51530801	LAP TOP	0.00
51530802	LAP TOP	0.00
51550812	SWITCH	0.00
51550813	SWITCH	0.00
51550814	ACCES POINT	0.00
51550815	ACCES POINT	0.00
51550816	ACCES POINT	0.00
51550817	ACCES POINT	0.00
51530818	NO BREAK	0.00
51590819	DISPOSITIVO MOVIL	0.00
51590820	DISPOSITIVO MOVIL	0.00
51590821	DISPOSITIVO MOVIL	0.00
51590826	DISPOSITIVO MOVIL	0.00
51590828	DISPOSITIVO MOVIL	0.00
51590830	DISPOSITIVO MOVIL	0.00

CUENTA PÚBLICA 2023
Relación de Bienes Muebles que Componen el Patrimonio
(Cifras en Pesos)

Código	Descripción del Bien Mueble	Valor en Libros
51590831	DISPOSITIVO MOVIL	0.00
51540836	IMPRESORA	0.00
51540837	IMPRESORA	9,071.69
51540838	IMPRESORA	9,071.69
51540839	IMPRESORA	9,071.69
51540840	IMPRESORA	9,071.69
51540841	IMPRESORA	9,071.69
51540842	IMPRESORA	9,071.69
51540843	IMPRESORA	9,071.69
51540844	IMPRESORA	9,071.69
51540845	IMPRESORA	9,071.69
51540846	IMPRESORA	9,071.69
51540847	IMPRESORA	9,071.69
51540848	IMPRESORA	9,071.69
51540849	IMPRESORA	9,071.69
51540850	IMPRESORA	9,071.69
51540851	IMPRESORA	9,071.69
51540852	IMPRESORA	9,071.39
51920853	CAMARA	348.00
51920854	CAMARA	348.00
51900855	RACK	0.00
51530855	NO BREAK	5,290.66
51530856	NO BREAK	5,290.66
51530856	LAPTOP	0.00
51550954	SWITCH	3,564.67
51550955	SWITVH	3,564.65
51530956	COMPUTADORA	3,102.46
51530957	COMPUTADORA	3,103.17
51530959	COMPUTADORA	3,103.17
51530960	COMPUTADORA	3,103.17
51530961	COMPUTADORA	3,103.17
51530962	COMPUTADORA	3,103.17
51530963	COMPUTADORA	3,146.79
51530965	COMPUTADORA	3,103.17
51530966	COMPUTADORA	3,103.17
51530967	COMPUTADORA	3,882.62
51530968	COMPUTADORA	3,103.19
51530969	COMPUTADORA	3,177.38
51530970	COMPUTADORA	3,102.81
51530971	COMPUTADORA	3,102.99
51530972	NO BREAK	189.89
51530973	NO BREAK	189.89
51530974	NO BREAK	189.89
51530975	NO BREAK	189.89
51530976	NO BREAK	189.89
51530977	NO BREAK	189.89
51530978	NO BREAK	189.89

CUENTA PÚBLICA 2023
Relación de Bienes Muebles que Componen el Patrimonio
(Cifras en Pesos)

Código	Descripción del Bien Mueble	Valor en Libros
51530980	NO BREAK	189.89
51530981	NO BREAK	189.89
51530982	NO BREAK	189.89
51530983	NO BREAK	189.89
51530984	NO BREAK	189.89
51530985	NO BREAK	189.89
51530986	NO BREAK	189.89
51530987	NO BREAK	189.89
51541010	ESCANER	415.95
51541013	ESCANER	415.95
51541017	ESCANER	415.95
51541019	ESCANER	415.95
51540994	IMPRESORA	150.17
51540995	IMPRESORA	150.17
51540996	IMPRESORA	150.17
51540997	IMPRESORA	150.17
51540998	IMPRESORA	150.17
51540999	IMPRESORA	150.17
51541000	IMPRESORA	343.75
51541001	IMPRESORA	343.75
51541002	IMPRESORA	343.75
51541003	IMPRESORA	343.75
51541004	IMPRESORA	371.44
51541005	IMPRESORA	371.44
51541006	IMPRESORA	371.44
51541007	IMPRESORA	371.44
51541008	IMPRESORA	371.44
51541009	IMPRESORA	371.44
51530988	LAP TOP	2,797.07
51530989	LAPTOP	2,797.07
51530990	LAPTOP	2,797.07
51530991	LAPTOP	2,797.07
51530992	LAPTOP	2,797.07
51530993	LAPTOP	1,436.06
51531020	COMPUTADORA	3,327.49
51531021	COMPUTADORA	3,791.18
51531022	COMPUTADORA	3,791.18
51531023	COMPUTADORA	3,791.18
51531024	COMPUTADORA	3,790.86
51531025	MONITOR	747.58
51531026	MONITOR	918.41
51531027	MONITOR	918.41
51531028	MONITOR	918.41
51531029	MONITOR	918.41
51531030	NO BREAK	615.28
51531031	NO BREAK	615.28
51531032	NO BREAK	615.28

CUENTA PÚBLICA 2023
Relación de Bienes Muebles que Componen el Patrimonio
(Cifras en Pesos)

Código	Descripción del Bien Mueble	Valor en Libros
51531033	NO BREAK	615.28
51531034	NO BREAK	615.28
51551035	SERVIDOR	33,842.96
51911036	VIDEOPROYECTOR	0.00
51541037	SCANER	0.00
51541056	SCANER	0.00
51541057	IMPRESORA MULTIFUNCIONAL	0.00
51541058	IMPRESORA MULTIFUNCIONAL	0.00
51541059	IMPRESORA MULTIFUNCIONAL	0.00
51541060	IMPRESORA	0.00
51531040	MB AIR13.3/1	0.00
51541061	ESCANER	0.00
51541062	ESCANER	0.00
51541064	IMPRESORA MULTIFUNCIONAL	0.00
51531065	COMPUTADORA	0.00
51531066	COMPUTADORA	0.00
51531067	COMPUTADORA	0.00
51531068	COMPUTADORA	0.00
51531069	COMPUTADORA	0.00
51531070	COMPUTADORA	0.00
51531071	COMPUTADORA	0.00
51561072	LECTOR DE HUELLA	0.00
51561073	LECTOR DE HUELLA	0.00
51531074	COMPUTADORA	0.00
51531075	COMPUTADORA	0.00
51531077	COMPUTADORA	426.24
51531078	COMPUTADORA	425.90
51531079	COMPUTADORA	2,611.11
51531080	COMPUTADORA	2,611.11
51531081	COMPUTADORA	2,977.33
51531082	COMPUTADORA	2,977.33
51541083	IMPRESORA	4,726.16
51541084	IMPRESORA	4,726.16
51921085	DVR	5,982.29
51541086	IMPRESORA	6,740.25
51531087	UNIDAD CENTRAL DE PROCESO	9,012.74
51911088	VIDEOPROYECTOR	10,999.07
51911089	VIDEOPROYECTOR	10,949.31
51531090	LAPTOP	26,076.29
51531091	LAPTOP	26,076.29
51531092	LAPTOP	26,076.29
51530737	UNIDAD CENTRAL DE PROCESO	0.00
51530742	UNIDAD CENTRAL DE PROCESO	0.00
51530740	UNIDAD CENTRAL DE PROCESO	0.00
51530746	UNIDAD CENTRAL DE PROCESO	0.00
51530751	UNIDAD CENTRAL DE PROCESO	0.00
51530776	LAP TOP	479.41

CUENTA PÚBLICA 2023
Relación de Bienes Muebles que Componen el Patrimonio
(Cifras en Pesos)

Código	Descripción del Bien Mueble	Valor en Libros
51530798	COMPUTADORA	11,918.74
51530799	LAP TOP	8,409.28
51530964	COMPUTADORA	13,118.84
51530979	NO BREAK	2,072.23
51531076	COMPUTADORA	0.00
51530745	UNIDAD CENTRAL DE PROCESO	0.00
51541063	ESCANER	0.00
54110008	TSURU GSI TM ED.	0.00
54110009	YARIS SEDAN	0.00
54110010	VENTO	0.00
54110011	SAVEIRO	0.00
54110012	SAVEIRO	46,499.98
54110013	TRACKER SUV "C" AUTOMATICA	460,900.00
54120011	MOTOCICLETA	0.00
54120022	MOTOCICLETA	0.00
54120023	MOTOCICLETA	0.00
54120028	MOTOCICLETA	0.00
54120029	MOTOCICLETA	0.00
54120030	MOTOCICLETA	26,243.00
54120031	MOTOCICLETA	26,243.00

ELABORÓ

L.C. LUIS M. GÓMEZ SAENZ
ANALISTA ESPECIALIZADO

REVISÓ

LIC. MARITZA DE LOS A. CÚ EUÁN
DIRECTORA DE ADMINISTRACIÓN

AUTORIZÓ

L.I. JACQUELINE DE F. MAURY HERNÁNDEZ
DIRECTORA

CUENTA PÚBLICA 2023
Relación de Cuentas Bancarias productivas específicas

ENTE PÚBLICO: FONDO ESTATAL DE FOMENTO INDUSTRIAL DEL ESTADO DE CAMPECHE

Fondo Programa o Convenio	Datos de la Cuenta	
	Institución Bancaria	Número de Cuenta
ADQUISICIÓN DE EQUIPOS DE CÓMPUTO PROYECTO	BBVA	823912
PROYECTO DE MODERNIZACIÓN Y FORTALECIMIENTO TECNOLÓGICO	BBVA	505626
SERVICIO DE CONSULTORÍA PARA LA INNOVACIÓN EN LA DISPERSIÓN Y RECUPERACIÓN DE CRÉDITOS	BBVA	505804
FEFICAM RECURSOS FORTAFIN	BBVA	870439

ELABORÓ

L.C. ARINDA GPE. CAJUN PUC
COORDINADOR DE TESORERÍA

08/02/2024 13:26:11

REVISÓ

C.P. SUSANA C. CASTRO AZAR
DIRECTOR FINANCIERO

AUTORIZÓ

L.I. JACQUELINE DE F. MAURY HERNÁNDEZ
DIRECTORA

CUENTA PÚBLICA 2023
Formato del Ejercicio y Destino de Gasto Federalizado y Reintegros

ENTE PÚBLICO: FONDO ESTATAL DE FOMENTO INDUSTRIAL DEL ESTADO DE CAMPECHE

Formato del ejercicio y destino de gasto federalizado y reintegros Anual				
Programa o Fondo	Destino de los Recursos	Ejercicio		Reintegro
		DEVENGADO	PAGADO	
NO APLICA	NO APLICA	0.00	0.00	0.00

ELABORÓ	REVISÓ	AUTORIZÓ
ING. MARCO A. CHÍ DZUL	LIC. MARÍA DEL C. VELASCO ESTRADA	L.I. JACQUELINE DE F. MAURY HERNÁNDEZ
ANALISTA ESPECIALIZADO	COORDINADORA DE PROGRAMAS DE SEGUNDO PISO	DIRECTORA

GOBIERNO DE TODOS

FEFICAM
GOBIERNO DEL ESTADO DE CAMPECHE

FONDO ESTATAL DE FOMENTO INDUSTRIAL DEL ESTADO DE CAMPECHE

Informe Sobre Esquemas Bursátiles y de cobertura financiera del 1 de enero al 31 de diciembre de 2023

El Fondo Estatal de Fomento Industrial del Estado de Campeche por el periodo del 1 de enero al 31 de diciembre del ejercicio fiscal 2023, no realizó operaciones bursátiles y por consecuencia tampoco tiene algún Esquema o Cobertura Financiera al respecto en cumplimiento a lo dispuesto en el artículo 46 último párrafo de la Ley General de Contabilidad Gubernamental.

Bajo protesta de decir verdad declaramos que los Estados Financieros y sus Notas son razonablemente correctos y responsabilidad del emisor.

Atentamente.

JACQUELINE DE FÁTIMA MAURY HERNÁNDEZ

Directora

Av. Lavalle Urbina núm. 9 y 12, planta alta, Área Ah-Kim-Pech, Sector Fundadores, Campeche, Camp; C.P. 24010

Tel: (981) 81-1-50-34, 81-1-50-34

www.bancampeche.com

CUENTA PÚBLICA 2023
Clasificación Económica de los Ingresos, de los Gastos y del Financiamiento
Versión Analítica
Del 1o. de enero al 31 de diciembre de 2023
(Cifras en Pesos)

ENTE PÚBLICO: FONDO ESTATAL DE FOMENTO INDUSTRIAL DEL ESTADO DE CAMPECHE

Código	Concepto	Importe
1	**INGRESOS**	
1.1	**INGRESOS CORRIENTES**	**55,524,174.97**
1.1.1	**Impuestos**	**0.00**
1.1.1.1	Impuestos sobre el ingreso, las utilidades y las ganancias de capital	0.00
1.1.1.1.1	De personas físicas	0.00
1.1.1.1.2	De empresas y otras corporaciones (personas morales)	0.00
1.1.1.1.3	No clasificables	0.00
1.1.1.2	Impuestos sobre nómina y la fuerza de trabajo	0.00
1.1.1.3	Impuestos sobre la propiedad	0.00
1.1.1.4	Impuestos sobre los bienes y servicios	0.00
1.1.1.5	Impuestos sobre el comercio y las transacciones internacionales/comercio exterior	0.00
1.1.1.6	Impuestos ecológicos	0.00
1.1.1.7	Impuestos a los rendimientos petroleros	0.00
1.1.1.8	Otros Impuestos	0.00
1.1.1.9	Accesorios	0.00
1.1.2	**Contribuciones a la Seguridad Social**	**0.00**
1.1.2.1	Contribuciones de los empleados	0.00
1.1.2.2	Contribuciones de los empleadores	0.00
1.1.2.3	Contribuciones de los trabajadores por cuenta propia o no empleados	0.00
1.1.2.4	Contribuciones no clasificables	0.00
1.1.3	**Contribuciones de Mejoras**	**0.00**
1.1.4	**Derechos y Productos y Aprovechamientos Corrientes**	**17,192,334.08**
1.1.4.1	Derechos no incluidos en otros conceptos	0.00
1.1.4.2	***Productos corrientes no incluidos en otros conceptos***	**17,192,334.08**
1.1.4.3	Aprovechamientos corrientes no incluidos en otros conceptos	0.00
1.1.5	**Rentas de la Propiedad**	**0.00**
1.1.5.1	**Intereses**	0.00
1.1.5.1.1	**Internos**	0.00
1.1.5.1.2	Externos	0.00
1.1.5.2	Dividendos y retiros de las cuasisociedades	0.00
1.1.5.3	Arrendamientos de tierras y terrenos	0.00
1.1.5.4	Otros	0.00
1.1.6	**Ventas de Bienes y Servicios de Entidades del Gobierno General/Ingreso de Explotación de Entidades EmpresCalibries**	**27,165,840.89**
1.1.6.1	Ventas de establecimientos no de mercado	27,165,840.89
1.1.6.2	Ventas de establecimientos de mercado	0.00
1.1.6.3	Derechos administrativos	0.00
1.1.7	**Subsidios y Subvenciones Recibidos por Entidades EmpresCalibries Públicas**	**0.00**
1.1.7.1	Subsidios y Subvenciones recibidos por entidades empresCalibries públicas no financieras	0.00
1.1.7.2	Subsidios y Subvenciones recibidos por entidades empresCalibries públicas financieras	0.00
1.1.8	**Transferencias, Asignaciones y Donativos Corrientes Recibidos**	**11,166,000.00**
1.1.8.1	Del sector privado	0.00
1.1.8.2	Del sector público	11,166,000.00
1.1.8.2.1	De la Federación	0.00
1.1.8.2.2	**De Entidades Federativas**	11,166,000.00
1.1.8.2.3	De Municipios	0.00
1.1.8.3	Del sector externo	0.00
1.1.8.3.1	De gobiernos extranjeros	0.00
1.1.8.3.2	De organismos internacionales	0.00
1.1.8.3.3	**Del sector privado externo**	0.00
1.1.9	**Participaciones**	**0.00**
1.2	**INGRESOS DE CAPITAL**	**0.00**
1.2.1	**Venta (Disposición) de Activos**	**0.00**
1.2.1.1	Venta de activos fijos	0.00
1.2.1.2	Venta de objetos de valor	0.00
1.2.1.3	Venta de activos no producidos	0.00
1.2.2	**Disminución de Existencias**	**0.00**
1.2.2.1	Materiales y suministros	0.00
1.2.2.2	Materias Primas	0.00
1.2.2.3	Trabajos en curso	0.00
1.2.2.4	Bienes terminados	0.00
1.2.2.5	Bienes para venta	0.00
1.2.2.6	Bienes en tránsito	0.00
1.2.2.7	Existencia de material de seguridad y defensa	0.00
1.2.3	**Incremento de la Depreciación, Amortización, Estimaciones y Provisiones Acumuladas**	**0.00**
1.2.3.1	Depreciación y amortización	0.00
1.2.3.2	Estimaciones por deterioro de inventarios	0.00
1.2.3.3	Otras estimaciones por pérdida o deterioro	0.00
1.2.3.4	Provisiones	0.00
1.2.4	**Transferencias, Asignaciones y Donativos de Capital Recibidos**	0.00
1.2.4.1	Del sector privado	**0.00**
1.2.4.2	Del sector público	0.00
1.2.4.2.1	De la Federación	0.00

Código	Concepto	Importe
1.2.4.2.2	De Entidades Federativas	0.00
1.2.4.2.3	De Municipios	0.00
1.2.4.3	Del sector externo	0.00
1.2.4.3.1	De gobiernos extranjeros	0.00
1.2.4.3.2	De organismos internacionales	0.00
1.2.4.3.3	Del sector privado externo	0.00
1.2.5	**Recuperación de Inversiones Financieras Realizadas con Fines De Política**	**0.00**
1.2.5.1	Venta de Acciones y participaciones de capital adquiridas con fines de política	0.00
1.2.5.2	Valores representativos de deuda adquiridos con fines de política	0.00
1.2.5.3	Venta de obligaciones negociables adquiridas con fines de política	0.00
1.2.5.4	Recuperación de préstamos realizados con fines de política	0.00
TOTAL DE INGRESOS		55,524,174.97
2	**GASTOS**	
2.1	**GASTOS CORRIENTES**	**18,883,627.76**
2.1.1	**Gastos de Consumo de los Entes del Gobierno General/Gastos de Explotación de las Entidades EmpresCalibries**	**18,883,627.76**
2.1.1.1	Remuneraciones	12,142,977.71
2.1.1.2	Compra de bienes y servicios	6,740,650.05
2.1.1.3	Variación de existencias (Disminución (+) Incremento (-))	0.00
2.1.1.4	Depreciación y amortización	0.00
2.1.1.5	Estimaciones por deterioro de inventarios	0.00
2.1.1.6	Impuestos sobre los productos, la producción y las importaciones de las entidades empresCalibries	0.00
2.1.2	**Prestaciones de la Seguridad Social**	**0.00**
2.1.3	**Gastos de la Propiedad**	**0.00**
2.1.3.1	Intereses	0.00
2.1.3.1.1	Intereses de la deuda interna	0.00
2.1.3.1.2	Intereses de la deuda externa	0.00
2.1.3.2	Gastos de la propiedad distintos de intereses	0.00
2.1.3.2.1	Dividendos y retiros de las cuasisociedades	0.00
2.1.3.2.2	Arrendamientos de tierras y terrenos	0.00
2.1.4	**Subsidios y Subvenciones a Empresas**	**0.00**
2.1.4.1	A entidades empresCalibries del sector privado	0.00
2.1.4.1.1	A entidades empresCalibries no financieras	0.00
2.1.4.1.2	A entidades empresCalibries financieras	0.00
2.1.4.2	A entidades empresCalibries del sector público	0.00
2.1.4.2.1	A entidades empresCalibries no financieras	0.00
2.1.4.2.2	A entidades empresCalibries financieras	0.00
2.1.5	**Transferencias, Asignaciones y Donativos Corrientes Otorgados**	**0.00**
2.1.5.1	Al sector privado	0.00
2.1.5.2	Al sector público	0.00
2.1.5.2.1	A la Federación	0.00
2.1.5.2.2	A las Entidades Federativas	0.00
2.1.5.2.3	A los Municipios	0.00
2.1.5.3	Al sector externo	0.00
2.1.5.3.1	A gobiernos extranjeros	0.00
2.1.5.3.2	A organismos internacionales	0.00
2.1.5.3.3	Al sector privado externo	0.00
2.1.6	**Impuesto Sobre los Ingresos, la Riqueza y Otros a las Entidades EmpresCalibries Públicas**	**0.00**
2.1.7	**Participaciones**	**0.00**
2.1.8	**Provisiones y Otras Estimaciones**	**0.00**
2.1.8.1	Provisiones a corto plazo	0.00
2.1.8.2	Provisiones a largo plazo	0.00
2.1.8.3	Estimaciones por pérdida o deterioro a corto plazo	0.00
2.1.8.4	Estimaciones por pérdida o deterioro a largo plazo	0.00
2.2	**GASTOS DE CAPITAL**	**36,637,555.27**
2.2.1	**Construcciones en Proceso**	**0.00**
2.2.2	**Activos Fijos (Formación bruta de capital fijo)**	**585,164.32**
2.2.2.1	**Viviendas, Edificios y Estructuras**	**0.00**
2.2.2.1.1	Viviendas	0.00
2.2.2.1.2	Edificios no residenciales	0.00
2.2.2.1.3	Otras estructuras	0.00
2.2.2.2	**Maquinaria y Equipo**	**585,164.32**
2.2.2.2.1	Equipo de transporte	0.00
2.2.2.2.2	Equipo de tecnología de la información y comunicaciones	0.00
2.2.2.2.3	Otra maquinaria y equipo	585,164.32
2.2.2.3	**Equipo de Defensa y Seguridad**	0.00
2.2.2.4	**Activos Biológicos Cultivados**	0.00
2.2.2.4.1	Ganado para cría, leche, tiro, etc. que dan productos recurrentes	0.00
2.2.2.4.2	Arboles, cultivos y otras plantaciones que dan productos recurrentes	0.00
2.2.2.5	**Activos Fijos Intangibles**	**0.00**
2.2.2.5.1	Investigación y desarrollo	0.00
2.2.2.5.2	Exploración y evaluación minera	0.00
2.2.2.5.3	Programas de informática y bases de datos	0.00
2.2.2.5.4	Originales para esparcimiento, literarios o artísticos	0.00
2.2.2.5.5	Otros activos fijos intangibles	0.00

CUENTA PÚBLICA 2023
Clasificación Económica de los Ingresos, de los Gastos y del Financiamiento
Versión Analítica
Del 1o. de enero al 31 de diciembre de 2023
(Cifras en Pesos)

Código	Concepto	Importe
2.2.3	**Incremento de Existencias**	0.00
2.2.3.1	Materiales y suministros	0.00
2.2.3.2	Materias primas	0.00
2.2.3.3	Trabajos en curso	0.00
2.2.3.4	Bienes terminados	0.00
2.2.3.5	Bienes para venta	0.00
2.2.3.6	Bienes en tránsito	0.00
2.2.3.7	Existencias de materiales de seguridad y defensa	0.00
2.2.4	**Objetos de Valor**	**0.00**
2.2.4.1	Metales y piedras preciosas	0.00
2.2.4.2	Antigüedades y otros objetos de arte	0.00
2.2.4.3	Otros objetos de valor	0.00
2.2.5	**Activos no Producidos**	**0.00**
2.2.5.1	Activos tangibles no producidos de origen natural	0.00
2.2.5.1.1	Tierras y Terrenos	0.00
2.2.5.1.2	Recursos minerales y energéticos	0.00
2.2.5.1.3	Recursos biológicos no cultivados	0.00
2.2.5.1.4	Recursos hídricos	0.00
2.2.5.1.5	Otros activos de origen natural	0.00
2.2.5.2	Activos intangibles no producidos	0.00
2.2.5.2.1	Derechos patentados	0.00
2.2.5.2.2	Arrendamientos operativos comerciales	0.00
2.2.5.2.3	Fondos de comercio adquiridos	0.00
2.2.5.2.4	Otros activos intangibles no producidos	0.00
2.2.6	**Transferencias, Asignaciones y Donativos de Capital Otorgados**	**0.00**
2.2.6.1	Al sector privado	0.00
2.2.6.2	Al sector público	0.00
2.2.6.2.1	A la Federación	0.00
2.2.6.2.2	A Entidades Federativas	0.00
2.2.6.2.3	A Municipios	0.00
2.2.6.3	Al sector externo	0.00
2.2.6.3.1	A gobiernos extranjeros	0.00
2.2.6.3.2	A organismos internacionales	0.00
2.2.6.3.3	Al sector privado externo	0.00
2.2.7	**Inversión Financiera con Fines de Política Económica**	36,052,390.95
2.2.7.1	Acciones y participaciones de capital	0.00
2.2.7.2	Valores representativos de deuda adquiridos con fines de política económica	11,119,565.95
2.2.7.3	Obligaciones negociables adquiridas con fines de política económica	0.00
2.2.7.4	Concesión de Préstamos	24,932,825.00
TOTAL DEL GASTO		**55,521,183.03**
	TOTAL DEL GASTO	55,521,183.03
Menos	Participaciones, Intereses y Otros Gastos de la Deuda =	0.00
	TOTAL DEL GASTO PROGRAMABLE	55,521,183.03

(1) Nota: En el rubro de "Construcciones en Proceso", se incluye el monto de los gastos incurridos en los Capítulos del COG que se describen a continuación y que fueron especificados como correspondientes al Tipo de Gasto 2 (de Capital):

Servicios Personales	COG 1000 Tipo de Gasto 2
Materiales y Suministros	COG 2000 Tipo de Gasto 2
Servicios Generales	COG 3000 Tipo de Gasto 2

3	**FINANCIAMIENTO**	
3.1	**FUENTES FINANCIERAS**	
3.1.1	**Disminución de Activos Financieros**	11,621,875.08
3.1.1.1	**Disminución de Activos Financieros Corrientes (Circulantes)**	11,621,875.08
3.1.1.1.1	Disminución de caja y bancos (efectivos y equivalentes)	5,482,422.40
3.1.1.1.2	Disminución de inversiones financieras de corto plazo (derechos a recibir efectivo o equivalentes)	0.00
3.1.1.1.3	Disminución de cuentas por cobrar	6.00
3.1.1.1.4	Disminución de documentos por cobrar	0.00
3.1.1.1.5	Recuperación de préstamos otorgados de corto plazo	0.00
3.1.1.1.6	Disminución de otros activos financieros corrientes	6,139,446.68
3.1.1.2	**Disminución de Activos Financieros No Corrientes**	**0.00**
3.1.1.2.1	Recuperación de inversiones financieras de largo plazo con fines de liquidez	0.00
3.1.1.2.1.1	Venta de acciones y participaciones de capital	0.00
3.1.1.2.1.2	Venta de títulos y valores representativos de deuda	0.00
3.1.1.2.1.3	Venta de obligaciones negociables	0.00
3.1.1.2.1.4	Recuperación de préstamos	0.00
3.1.1.2.2	Disminución de otros activos financieros no corrientes	0.00
3.1.2	**Incremento de pasivos**	**0.00**
3.1.2.1	**Incremento de Pasivos Corrientes**	**0.00**
3.1.2.1.1	Incremento de cuentas por pagar	0.00
3.1.2.1.2	Incremento de documentos por pagar	0.00
3.1.2.1.3	Conversión de la deuda pública a largo plazo en porción circulante	0.00
3.1.2.1.3.1	Conversión de títulos y valores de largo plazo en corto plazo	0.00
3.1.2.1.3.1.1	Porción de corto plazo de títulos y valores de la deuda pública interna de L.P.	0.00
3.1.2.1.3.1.2	Porción de corto plazo de títulos y valores de la deuda pública externa de L.P.	0.00

CUENTA PÚBLICA 2023
Clasificación Económica de los Ingresos, de los Gastos y del Financiamiento
Versión Analítica
Del 1o. de enero al 31 de diciembre de 2023
(Cifras en Pesos)

Código	Concepto	Importe
3.1.2.1.3.2	Conversión de préstamos de largo plazo en corto plazo	0.00
3.1.2.1.3.2.1	Porción a corto plazo de préstamos de la deuda pública interna de L.P.	0.00
3.1.2.1.3.2.2	Porción a corto plazo de préstamos de la deuda pública externa de L.P.	0.00
3.1.2.1.4	Incremento de otros pasivos de corto plazo	0.00
3.1.2.2	**Incremento de Pasivos No Corrientes**	**0.00**
3.1.2.2.1	Incremento de cuentas por pagar a largo plazo	0.00
3.1.2.2.2	Incremento de documentos por pagar a largo plazo	0.00
3.1.2.2.3	Colocación de títulos y valores a largo plazo	0.00
3.1.2.2.3.1	Colocación de títulos y valores de la deuda pública interna	0.00
3.1.2.2.3.2	Colocación de títulos y valores de la deuda pública externa	0.00
3.1.2.2.4	Obtención de préstamos de la deuda pública a largo plazo	0.00
3.1.2.2.4.1	Obtención de préstamos internos	0.00
3.1.2.2.4.2	Obtención de préstamos externos	0.00
3.1.2.2.5	Incremento de otros pasivos de largo plazo	0.00
3.1.3	**Incremento del Patrimonio**	0.00
	TOTAL FUENTES FINANCIERAS	**11,621,875.08**
3.2	**APLICACIONES FINANCIERAS (USOS)**	
3.2.1	**Incremento de Activos Financieros**	**3,734,380.73**
3.2.1.1	**Incremento de Activos Financieros Corrientes (Circulantes)**	**3,734,380.73**
3.2.1.1.1	Incremento de caja y bancos (efectivo y equivalentes)	0.00
3.2.1.1.2	Incremento de inversiones financieras de corto plazo (derechos a recibir efectivo y equivalentes)	3,734,380.73
3.2.1.1.3	Incremento de cuentas por cobrar	0.00
3.2.1.1.4	Incremento de documentos por cobrar	0.00
3.2.1.1.5	Préstamos otorgados de corto plazo	0.00
3.2.1.1.6	Incremento de otros activos financieros corrientes	0.00
3.2.1.2	**Incremento de Activos Financieros No Corrientes**	0.00
3.2.1.2.1	Inversiones financieras a largo plazo con fines de liquidez	0.00
3.2.1.2.1.1	Compra de acciones y participaciones de capital	0.00
3.2.1.2.1.2	Compra de títulos y valores representativos de deuda	0.00
3.2.1.2.1.3	Compra de obligaciones negociables	0.00
3.2.1.2.1.4	Concesión de préstamos	0.00
3.2.1.2.2	Incremento de otros activos financieros no corrientes	0.00
3.2.2	**Disminución de Pasivos**	**0.00**
3.2.2.1	**Disminución de Pasivos Corrientes**	**0.00**
3.2.2.1.1	**Disminución de Cuentas por Pagar**	**0.00**
3.2.2.1.2	**Disminución de Documentos por Pagar**	**0.00**
3.2.2.1.3	**Amortización de la Porción Circulante de la Deuda Pública de Largo Plazo**	**0.00**
3.2.2.1.3.1	Amortización de la porción circulante de la deuda pública de L.P. en títulos y valores	0.00
3.2.2.1.3.1.1	Amortización de la porción circulante de la deuda pública interna de L.P. en Títulos valores	0.00
3.2.2.1.3.1.2	Amortización de la porción circulante de la deuda pública externa de L.P. en títulos y valores	0.00
3.2.2.1.3.2	Amortización de la porción circulante de la deuda pública de L.P. en préstamos	0.00
3.2.2.1.3.2.1	Amortización de la porción circulante de la deuda pública interna de L.P. en préstamos	0.00
3.2.2.1.3.2.2	Amortización de la porción circulante de la deuda pública externa de L.P. en préstamos	0.00
3.2.2.1.4	**Disminución de Otros Pasivos de Corto Plazo**	**0.00**
3.2.2.2	**Disminución de Pasivos no Corrientes**	**0.00**
3.2.2.2.1	**Disminución de Cuentas por Pagar a Largo Plazo**	**0.00**
3.2.2.2.2	**Disminución de Documentos por Pagar a Largo Plazo**	**0.00**
3.2.2.2.3	**Conversión de Deuda Pública de Largo Plazo en Porción Circulante**	**0.00**
3.2.2.2.3.1	Conversión de títulos y valores de largo plazo en corto plazo	0.00
3.2.2.2.3.1.1	Porción de corto plazo de títulos y valores de la deuda pública interna	0.00
3.2.2.2.3.1.2	Porción de corto plazo de títulos y valores de la deuda pública externa	0.00
3.2.2.2.3.2	Conversión de préstamos de largo plazo en corto plazo	0.00
3.2.2.2.3.2.1	Porción a corto plazo de préstamos de la deuda pública interna	0.00
3.2.2.2.3.2.2	Porción a corto plazo de préstamos de la deuda pública externa	0.00
3.2.2.2.4	**Disminución de Otros Pasivos de Largo Plazo**	**0.00**
3.2.3	**Disminución de Patrimonio**	**0.00**
	TOTAL APLICACIONES FINANCIERAS	**3,734,380.73**

ELABORÓ	REVISÓ	AUTORIZÓ
C.P. RUBÉN S. ACEVEDO ZAPATA	C.P. SUSANA C. CASTRO AZAR	L.I. JACQUELINE DE F. MAURY HERNÁNDEZ
JEFE DE DEPARTAMENTO DE CONTABILIDAD	DIRECTOR FINANCIERO	DIRECTORA

CUENTA PÚBLICA 2023
ENTE PÚBLICO: FONDO ESTATAL DE FOMENTO INDUSTRIAL DEL ESTADO DE CAMPECHE
Formato 1o. Estado de Situación Financiera Detallado - LDF
Al 31 de diciembre de 2023 y 2022
(Cifras en Pesos)

Concepto	Año 2023	Año 31 de diciembre 2022	Concepto	Año 2023	Año 31 de diciembre 2022
ACTIVO			**PASIVO**		
Activo Circulante			**Pasivo Circulante**		
a. Efectivo y Equivalentes (a=a1+a2+a3+a4+a5+a6+a7)	7,088,582.42	12,571,004.82	**a. Cuentas por Pagar a Corto Plazo (a=a1+a2+a3+a4+a5+a6+a7+a8+a9)**	6,555,572.85	6,528,004.30
a1) Efectivo	0.00	0.00	a1) Servicios Personales por Pagar a Corto Plazo	283,448.85	188,967.04
a2) Bancos/Tesorería	1,879,953.12	2,855,451.97	a2) Proveedores por Pagar a Corto Plazo	15,258.39	28,701.19
a3) Bancos/Dependencias y Otros	0.00	0.00	a3) Contratistas por Obras Públicas por Pagar a Corto Plazo	0.00	0.00
a4) Inversiones Temporales (Hasta 3 meses)	5,208,629.30	9,715,552.85	a4) Participaciones y Aportaciones por Pagar a Corto Plazo	0.00	0.00
a5) Fondos con Afectación Específica	0.00	0.00	a5) Transferencias Otorgadas por Pagar a Corto Plazo	0.00	0.00
a6) Depósitos de Fondos de Terceros en Garantía y/o Administración	0.00	0.00	a6) Intereses, Comisiones y Otros Gastos de la Deuda Pública por Pagar a Corto Plazo	0.00	0.00
a7) Otros Efectivos y Equivalentes	0.00	0.00	a7) Retenciones y Contribuciones por Pagar a Corto Plazo	384,133.42	361,844.19
b. Derechos a Recibir Efectivo o Equivalentes (b=b1+b2+b3+b4+b5+b6+b7)	122,484,172.21	118,749,791.48	a8) Devoluciones de la Ley de Ingresos por Pagar a Corto Plazo	0.00	0.00
b1) Inversiones Financieras de Corto Plazo	0.00	0.00	a9) Otras Cuentas por Pagar a Corto Plazo	5,872,732.19	5,948,491.88
b2) Cuentas por Cobrar a Corto Plazo	14,541,961.99	14,570,018.11	**b. Documentos por Pagar a Corto Plazo (b=b1+b2+b3)**	0.00	0.00
b3) Deudores Diversos por Cobrar a Corto Plazo	3,238,312.95	2,955,786.90	b1) Documentos Comerciales por Pagar a Corto Plazo	0.00	0.00
b4) Ingresos por Recuperar a Corto Plazo	0.00	0.00	b2) Documentos con Contratistas por Obras Públicas por Pagar a Corto Plazo	0.00	0.00
b5) Deudores por Anticipos de la Tesorería a Corto Plazo	0.00	0.00	b3) Otros Documentos por Pagar a Corto Plazo	0.00	0.00
b6) Préstamos Otorgados a Corto Plazo	104,703,897.27	101,223,986.47	**c. Porción a Corto Plazo de la Deuda Pública a Largo Plazo (c=c1+c2)**	0.00	0.00
b7) Otros Derechos a Recibir Efectivo o Equivalentes a Corto Plazo	0.00	0.00	c1) Porción a Corto Plazo de la Deuda Pública	0.00	0.00
c. Derechos a Recibir Bienes o Servicios (c=c1+c2+c3+c4+c5)	0.00	6.00	c2) Porción a Corto Plazo de Arrendamiento Financiero	0.00	0.00
c1) Anticipo a Proveedores por Adquisición de Bienes y Prestación de Servicios a Corto Plazo	0.00	0.00	**d. Títulos y Valores a Corto Plazo**	0.00	0.00
c2) Anticipo a Proveedores por Adquisición de Bienes Inmuebles y Muebles a Corto Plazo	0.00	6.00	**e. Pasivos Diferidos a Corto Plazo (e=e1+e2+e3)**	0.00	0.00
c3) Anticipo a Proveedores por Adquisición de Bienes Intangibles a Corto Plazo	0.00	0.00	e1) Ingresos Cobrados por Adelantado a Corto Plazo	0.00	0.00
c4) Anticipo a Contratistas por Obras Públicas a Corto Plazo	0.00	0.00	e2) Intereses Cobrados por Adelantado a Corto Plazo	0.00	0.00
c5) Otros Derechos a Recibir Bienes o Servicios a Corto Plazo	0.00	0.00	e3) Otros Pasivos Diferidos a Corto Plazo	0.00	0.00
d. Inventarios (d=d1+d2+d3+d4+d5)	0.00	0.00	**f. Fondos y Bienes de Terceros en Garantía y/o Administración a Corto Plazo**	62,136.00	120,535.00
d1) Inventario de Mercancías para Venta	0.00	0.00	f1) Fondos en Garantía a Corto Plazo	62,136.00	120,535.00
d2) Inventario de Mercancías Terminadas	0.00	0.00	f2) Fondos en Administración a Corto Plazo	0.00	0.00
d3) Inventario de Mercancías en Proceso de Elaboración	0.00	0.00	f3) Fondos Contingentes a Corto Plazo	0.00	0.00
d4) Inventario de Materias Primas, Materiales y Suministros para Producción	0.00	0.00	f4) Fondos de Fideicomisos, Mandatos y Contratos Análogos a Corto Plazo	0.00	0.00
d5) Bienes en Tránsito	0.00	0.00	f5) Otros Fondos de Terceros en Garantía y/o Administración a Corto Plazo	0.00	0.00
e. Almacenes	0.00	0.00	f6) Valores y Bienes en Garantía a Corto Plazo	0.00	0.00
f. Estimación por Pérdida o Deterioro de Activos Circulantes (f=f1+f2)	(5,876,087.18)	(5,876,087.18)	**g. Provisiones a Corto Plazo (g=g1+g2+g3)**	40,427.80	(99,520.30)
f1) Estimaciones para Cuentas Incobrables por Derechos a Recibir Efectivo o Equivalentes	(5,876,087.18)	(5,876,087.18)	g1) Provisión para Demandas y Juicios a Corto Plazo	0.00	0.00
f2) Estimación por Deterioro de Inventarios	0.00	0.00	g2) Provisión para Contingencias a Corto Plazo	0.00	0.00
g. Otros Activos Circulantes (g=g1+g2+g3+g4)	0.00	6,139,446.68	g3) Otras Provisiones a Corto Plazo	40,427.80	(99,520.30)
g1) Valores en Garantía	0.00	0.00	**h. Otros Pasivos a Corto Plazo (h=h1+h2+h3)**	0.00	0.00
g2) Bienes en Garantía (excluye depósitos de fondos)	0.00	0.00	h1) Ingresos por Clasificar	0.00	0.00
g3) Bienes Derivados de Embargos, Decomisos, Aseguramientos y Dación en Pago	0.00	6,139,446.68	h2) Recaudación por Participar	0.00	0.00
g4) Adquisición con Fondos de Terceros	0.00	0.00	h3) Otros Pasivos Circulantes	0.00	0.00
IA. Total de Activos Circulantes (IA = a + b + c + d + e + f + g)	123,696,667.45	131,584,161.80	**IIA. Total de Pasivos Circulantes (IIA = a + b + c + d + e + f + g + h)**	6,658,136.65	6,549,019.00
Activo No Circulante			**Pasivo No Circulante**		
a. Inversiones Financieras a Largo Plazo	0.00	0.00	a. Cuentas por Pagar a Largo Plazo	0.00	0.00

CUENTA PÚBLICA 2023
ENTE PÚBLICO: FONDO ESTATAL DE FOMENTO INDUSTRIAL DEL ESTADO DE CAMPECHE
Formato 1o. Estado de Situación Financiera Detallado - LDF
Al 31 de diciembre de 2023 y 2022
(Cifras en Pesos)

Concepto	Año 2023	Año 31 de diciembre 2022
ACTIVO		
b. Derechos a Recibir Efectivo o Equivalentes a Largo Plazo	0.00	0.00
c. Bienes Inmuebles, Infraestructura y Construcciones en Proceso	6,139,446.68	0.00
d. Bienes Muebles	9,235,428.49	8,617,272.01
e. Activos Intangibles	12,086,083.37	12,086,083.37
f. Depreciación, Deterioro y Amortización Acumulada de Bienes	(14,498,730.74)	(14,345,047.59)
g. Activos Diferidos	2,680.92	2,680.92
h. Estimación por Pérdida o Deterioro de Activos no Circulantes	0.00	0.00
i. Otros Activos no Circulantes	(249,042.03)	390,869.27
IB. Total de Activos No Circulantes (IB = a + b + c + d + e + f + g + h + i)	12,715,866.69	6,751,857.98
I. Total del Activo (I = IA + IB)	136,412,534.14	138,336,019.78

Concepto	Año 2023	Año 31 de diciembre 2022
PASIVO		
b. Documentos por Pagar a Largo Plazo	0.00	0.00
c. Deuda Pública a Largo Plazo	0.00	0.00
d. Pasivos Diferidos a Largo Plazo	0.00	0.00
e. Fondos y Bienes de Terceros en Garantía y/o en Administración a Largo Plazo	0.00	0.00
f. Provisiones a Largo Plazo	0.00	0.00
IIB. Total de Pasivos No Circulantes (IIB = a + b + c + d + e + f)	0.00	0.00
II. Total del Pasivo (II = IIA + IIB)	6,658,136.65	6,549,019.00
HACIENDA PÚBLICA/ PATRIMONIO		
IIIA. Hacienda Pública/Patrimonio Contribuido (IIIA = a + b + c)	110,265,951.63	110,265,951.63
a. Aportaciones	110,265,951.63	110,265,951.63
b. Donaciones de Capital	0.00	0.00
c. Actualización de la Hacienda Pública/Patrimonio	0.00	0.00
IIIB. Hacienda Pública/Patrimonio Generado (IIIB = a + b + c + d + e)	19,488,445.86	21,521,049.15
a. Resultados del Ejercicio (Ahorro/ Desahorro)	(2,003,243.21)	2,506,709.73
b. Resultados de Ejercicios Anteriores	21,491,689.07	19,014,339.42
c. Revalúos	0.00	0.00
d. Reservas	0.00	0.00
e. Rectificaciones de Resultados de Ejercicios Anteriores	0.00	0.00
IIIC. Exceso o Insuficiencia en la Actualización de la Hacienda Pública/Patrimonio (IIIC=a+b)	0.00	0.00
a. Resultado por Posición Monetaria	0.00	0.00
b. Resultado por Tenencia de Activos no Monetarios	0.00	0.00
III. Total Hacienda Pública/Patrimonio (III = IIIA + IIIB + IIIC)	129,754,397.49	131,787,000.78
IV. Total del Pasivo y Hacienda Pública/Patrimonio (IV = II + III)	136,412,534.14	138,336,019.78

ELABORÓ

C.P. RUBÉN S. ACEVEDO ZAPATA
JEFE DE DEPARTAMENTO DE CONTABILIDAD

REVISÓ

C.P. SUSANA C. CASTRO AZAR
DIRECTOR FINANCIERO

AUTORIZÓ

L.I. JACQUELINE DE F. MAURY HERNÁNDEZ
DIRECTORA

08/02/2024 13:42:45

CUENTA PÚBLICA 2023
ENTE PÚBLICO: FONDO ESTATAL DE FOMENTO INDUSTRIAL DEL ESTADO DE CAMPECHE
Formato 2 Informe Analítico de la Deuda Pública y Otros Pasivos - LDF
Del 1o. de enero al 31 de diciembre de 2023
(Cifras en Pesos)

Denominación de la Deuda Pública y Otros Pasivos (c)	Saldo al 31 de diciembre de 2022 (d)	Disposiciones del Periodo (e)	Amortizaciones del Periodo (f)	Revaluaciones, Reclasificaciones y Otros Ajustes (g)	Saldo Final del Periodo (h) h=d+e-f+g	Pago de Intereses del Periodo (i)	Pago de Comisiones y demás costos asociados durante el Periodo (j)
1. Deuda Pública (1=A+B)	**0.00**	**0.00**	**0.00**	**0.00**	**0.00**	**0.00**	**0.00**
A. Corto Plazo (A=a1+a2+a3)	**0.00**	**0.00**	**0.00**	**0.00**	**0.00**	**0.00**	**0.00**
a1) Instituciones de Crédito	0.00	0.00	0.00	0.00	0.00	0.00	0.00
a2) Títulos y Valores	0.00	0.00	0.00	0.00	0.00	0.00	0.00
a3) Arrendamientos Financieros	0.00	0.00	0.00	0.00	0.00	0.00	0.00
B. Largo Plazo (B=b1+b2+b3)	**0.00**	**0.00**	**0.00**	**0.00**	**0.00**	**0.00**	**0.00**
b1) Instituciones de Crédito	0.00	0.00	0.00	0.00	0.00	0.00	0.00
b2) Títulos y Valores	0.00	0.00	0.00	0.00	0.00	0.00	0.00
b3) Arrendamientos Financieros	0.00	0.00	0.00	0.00	0.00	0.00	0.00
2. Otros Pasivos	**6,549,019.00**	**0.00**	**0.00**	**0.00**	**6,658,136.65**		
3. Total de la Deuda Pública y Otros Pasivos (3=1+2)	**6,549,019.00**	**0.00**	**0.00**	**0.00**	**6,658,136.65**	**0.00**	**0.00**
4. Deuda Contingente 1 (informativo)	**0.00**	**0.00**	**0.00**	**0.00**	**0.00**	**0.00**	**0.00**
Deuda Contingente 1	0.00	0.00	0.00	0.00	0.00	0.00	0.00
Deuda Contingente 2	0.00	0.00	0.00	0.00	0.00	0.00	0.00
5. Valor de Instrumentos Bono Cupón Cero 2 (Informativo)	**0.00**	**0.00**	**0.00**	**0.00**	**0.00**	**0.00**	**0.00**
Instrumento Bono Cupón Cero 1	0.00	0.00	0.00	0.00	0.00	0.00	0.00
Instrumento Bono Cupón Cero 2	0.00	0.00	0.00	0.00	0.00	0.00	0.00

Obligaciones a Corto Plazo (k)	Monto Contratado (l)	Plazo Pactado (m)	Tasa de Interés (n)	Comisiones y Costos Relacionados (o)	Tasa Efectiva (p)
6. Obligaciones a Corto Plazo (Informativo)	**0.00**	**0.00**	**0.00**	**0.00**	**0.00**
Crédito 1	0.00	0.00	0.00	0.00	0.00
Crédito 2	0.00	0.00	0.00	0.00	0.00

CUENTA PÚBLICA 2023
ENTE PÚBLICO: FONDO ESTATAL DE FOMENTO INDUSTRIAL DEL ESTADO DE CAMPECHE
Formato 2 Informe Analítico de la Deuda Pública y Otros Pasivos - LDF
Del 1o. de enero al 31 de diciembre de 2023
(Cifras en Pesos)

ELABORÓ	REVISÓ	AUTORIZÓ
C.P. RUBÉN S. ACEVEDO ZAPATA	C.P. SUSANA C. CASTRO AZAR	L.I. JACQUELINE DE F. MAURY HERNÁNDEZ
JEFE DE DEPARTAMENTO DE CONTABILIDAD	DIRECTOR FINANCIERO	DIRECTORA

09/02/2024 01:42:59 p. m.

CUENTA PÚBLICA 2023
ENTE PÚBLICO: FONDO ESTATAL DE FOMENTO INDUSTRIAL DEL ESTADO DE CAMPECHE
Formato 3 Informe Analítico de Obligaciones Diferentes de Financiamientos – LDF
Del 1o. de enero al 31 de diciembre de 2023
(Cifras en Pesos)

Denominación de las Obligaciones Diferentes de Financiamiento (c)	Fecha del Contrato (d)	Fecha de inicio de operación del proyecto (e)	Fecha de vencimiento (f)	Monto de la inversión pactado (g)	Plazo pactado (h)	Monto promedio mensual del pago de la contraprestación (i)	Monto promedio mensual del pago de la contraprestación correspondiente al pago de inversión (j)	Monto pagado de la inversión al 31 de diciembre de 2023 (k)	Monto pagado de la inversión actualizado al 31 de diciembre de 2023 (l)	Saldo pendiente por pagar de la inversión al 31 de diciembre de 2023 (m = g – l)
A. Asociaciones Público Privadas (APP's) (A=a +b+c+d)				0.00		0.00	0.00	0.00	0.00	0.00
APP 1	Institución de credito			0.00		0.00	0.00	0.00	0.00	0.00
APP 2	Títulos y Valores			0.00		0.00	0.00	0.00	0.00	0.00
APP 3				0.00		0.00	0.00	0.00	0.00	0.00
APP 4				0.00		0.00	0.00	0.00	0.00	0.00
B. Otros Instrumentos (B=a+b+c+d)				0.00		0.00	0.00	0.00	0.00	0.00
Otro Instrumento 1				0.00		0.00	0.00	0.00	0.00	0.00
Otro Instrumento 2				0.00		0.00	0.00	0.00	0.00	0.00
Otro Instrumento 3				0.00		0.00	0.00	0.00	0.00	0.00
C. Total de Obligaciones Diferentes de Financiamiento (C=A+B)				0.00		0.00	0.00	0.00	0.00	0.00

ELABORÓ

C.P. RUBÉN C. ACEVEDO ZAPATA
JEFE DE DEPARTAMENTO DE CONTABILIDAD

REVISÓ

C.P. SUSANA C. CASTRO AZAR
DIRECTOR FINANCIERO

AUTORIZÓ

L.I. JACQUELINE DE F. MAURY HERNÁNDEZ
DIRECTORA

CUENTA PÚBLICA 2023
ENTE PÚBLICO: FONDO ESTATAL DE FOMENTO INDUSTRIAL DEL ESTADO DE CAMPECHE
Formato 4 Balance Presupuestario - LDF
Del 1o. de enero al 31 de diciembre de 2023
(Cifras en Pesos)

Concepto (c)	Estimado/ Aprobado (d)	Devengado	Recaudado/Pagado
A. Ingresos Totales (A = A1+A2+A3)	**57,963,976.20**	**55,524,174.97**	**55,524,174.97**
A1. Ingresos de Libre Disposición	57,963,976.20	55,524,174.97	55,524,174.97
A2. Transferencias Federales Etiquetadas	0.00	0.00	0.00
A3. Financiamiento Neto	0.00	0.00	0.00
B. Egresos Presupuestarios1 (B = B1+B2)	**57,963,976.20**	**55,521,183.03**	**55,157,781.54**
B1. Gasto No Etiquetado (sin incluir Amortización de la Deuda Pública)	57,963,976.20	55,521,183.03	55,157,781.54
B2. Gasto Etiquetado (sin incluir Amortización de la Deuda Pública)	0.00	0.00	0.00
C. Remanentes del Ejercicio Anterior (C = C1 + C2)		**0.00**	**0.00**
C1. Remanentes de Ingresos de Libre Disposición aplicados en el periodo		0.00	0.00
C2. Remanentes de Transferencias Federales Etiquetadas aplicados en el periodo		0.00	0.00
I. Balance Presupuestario (I = A – B + C)	**0.00**	**2,991.94**	**366,393.43**
II. Balance Presupuestario sin Financiamiento Neto (II = I - A3)	**0.00**	**2,991.94**	**366,393.43**
III. Balance Presupuestario sin Financiamiento Neto y sin Remanentes del Ejercicio Anterior (III= II - C)	**0.00**	**2,991.94**	**366,393.43**

Concepto	Aprobado	Devengado	Pagado
E. Intereses, Comisiones y Gastos de la Deuda (E = E1+E2)	**0.00**	**0.00**	**0.00**
E1. Intereses, Comisiones y Gastos de la Deuda con Gasto No Etiquetado	0.00	0.00	0.00
E2. Intereses, Comisiones y Gastos de la Deuda con Gasto Etiquetado	0.00	0.00	0.00
IV. Balance Primario (IV = III + E)	**0.00**	**2,991.94**	**366,393.43**

Concepto	Estimado/ Aprobado	Devengado	Recaudado/ Pagado
F. Financiamiento (F = F1 + F2)	**0.00**	**0.00**	**0.00**
F1. Financiamiento con Fuente de Pago de Ingresos de Libre Disposición	0.00	0.00	0.00
F2. Financiamiento con Fuente de Pago de Transferencias Federales Etiquetadas	0.00	0.00	0.00
G. Amortización de la Deuda (G = G1 + G2)	**0.00**	**0.00**	**0.00**
G1. Amortización de la Deuda Pública con Gasto No Etiquetado	0.00	0.00	0.00
G2. Amortización de la Deuda Pública con Gasto Etiquetado	0.00	0.00	0.00
A3. Financiamiento Neto (A3 = F – G)	**0.00**	**0.00**	**0.00**

Concepto	Estimado/ Aprobado	Devengado	Recaudado/ Pagado
A1. Ingresos de Libre Disposición	57,963,976.20	55,524,174.97	55,524,174.97
A3.1 Financiamiento Neto con Fuente de Pago de Ingresos de Libre Disposición (A3.1 = F1 – G1)	0.00	0.00	0.00
F1. Financiamiento con Fuente de Pago de Ingresos de Libre Disposición	0.00	0.00	0.00
G1. Amortización de la Deuda Pública con Gasto No Etiquetado	0.00	0.00	0.00
B1. Gasto No Etiquetado (sin incluir Amortización de la Deuda Pública)	57,963,976.20	55,521,183.03	55,157,781.54
C1. Remanentes de Ingresos de Libre Disposición aplicados en el periodo		0.00	0.00
V. Balance Presupuestario de Recursos Disponibles (V = A1 + A3.1 – B 1 + C1)	**0.00**	**2,991.94**	**366,393.43**
VI. Balance Presupuestario de Recursos Disponibles sin Financiamiento Neto (VI = V – A3.1)	**0.00**	**2,991.94**	**366,393.43**

CUENTA PÚBLICA 2023
ENTE PÚBLICO: FONDO ESTATAL DE FOMENTO INDUSTRIAL DEL ESTADO DE CAMPECHE
Formato 4 Balance Presupuestario - LDF
Del 1o. de enero al 31 de diciembre de 2023
(Cifras en Pesos)

Concepto	Estimado/ Aprobado	Devengado	Recaudado/ Pagado
A2. Transferencias Federales Etiquetadas	0.00	0.00	0.00
A3.2 Financiamiento Neto con Fuente de Pago de Transferencias Federales Etiquetadas (A3.2 = F2 – G2)	0.00	0.00	0.00
F2. Financiamiento con Fuente de Pago de Transferencias Federales Etiquetadas	0.00	0.00	0.00
G2. Amortización de la Deuda Pública con Gasto Etiquetado	0.00	0.00	0.00
B2. Gasto Etiquetado (sin incluir Amortización de la Deuda Pública)	0.00	0.00	0.00
C2. Remanentes de Transferencias Federales Etiquetadas aplicados en el periodo		0.00	0.00
VII. Balance Presupuestario de Recursos Etiquetados (VII = A2 + A3.2 – B2 + C2)	**0.00**	**0.00**	**0.00**
VIII. Balance Presupuestario de Recursos Etiquetados sin Financiamiento Neto (VIII = VII – A3.2)	**0.00**	**0.00**	**0.00**

ELABORÓ	REVISÓ	AUTORIZÓ
C.P. RUBÉN S. ACEVEDO ZAPATA	C.P. SUSAN C. CASTRO AZAR	L.I. JACQUELINE DE F. MAURY HERNÁNDEZ
JEFE DE DEPARTAMENTO DE CONTABILIDAD	DIRECTOR FINANCIERO	DIRECTORA

CUENTA PÚBLICA 2023
ENTE PÚBLICO: FONDO ESTATAL DE FOMENTO INDUSTRIAL DEL ESTADO DE CAMPECHE
Formato 5 Estado Analítico de Ingresos Detallado - LDF
Del 1o. de enero al 31 de diciembre de 2023
(Cifras en Pesos)

Concepto (c)	Ingreso					Diferencia (e)
	Estimado (d)	Ampliaciones/ Reducciones	Modificado	Devengado	Recaudado	
Ingresos de Libre Disposición						
A. Impuestos	0.00	0.00	0.00	0.00	0.00	0.00
B. Cuotas y Aportaciones de Seguridad Social	0.00	0.00	0.00	0.00	0.00	0.00
C. Contribuciones de Mejoras	0.00	0.00	0.00	0.00	0.00	0.00
D. Derechos	0.00	0.00	0.00	0.00	0.00	0.00
E. Productos	19,351,569.31	0.00	19,351,569.31	17,192,334.08	17,192,334.08	-2,159,235.23
F. Aprovechamientos	0.00	0.00	0.00	0.00	0.00	0.00
G. Ingresos por Ventas de Bienes y Prestación de Servicios	27,446,406.89	885,753.03	28,332,159.92	27,165,840.89	27,165,840.89	-280,566.00
H. Participaciones (H=h1+h2+h3+h4+h5+h6+h7+h8+h9+h10+h11)	0.00	0.00	0.00	0.00	0.00	0.00
h1) Fondo General de Participaciones	0.00	0.00	0.00	0.00	0.00	0.00
h2) Fondo de Fomento Municipal	0.00	0.00	0.00	0.00	0.00	0.00
h3) Fondo de Fiscalización y Recaudación	0.00	0.00	0.00	0.00	0.00	0.00
h4) Fondo de Compensación	0.00	0.00	0.00	0.00	0.00	0.00
h5) Fondo de Extracción de Hidrocarburos	0.00	0.00	0.00	0.00	0.00	0.00
h6) Impuesto Especial Sobre Producción y Servicios	0.00	0.00	0.00	0.00	0.00	0.00
h7) 0.136% de la Recaudación Federal Participable	0.00	0.00	0.00	0.00	0.00	0.00
h8) 3.17% Sobre Extracción de Petróleo	0.00	0.00	0.00	0.00	0.00	0.00
h9) Gasolinas y Diésel	0.00	0.00	0.00	0.00	0.00	0.00
h10) Fondo del Impuesto Sobre la Renta	0.00	0.00	0.00	0.00	0.00	0.00
h11) Fondo de Estabilización de los Ingresos de las Entidades Federativas	0.00	0.00	0.00	0.00	0.00	0.00
I. Incentivos Derivados de la Colaboración Fiscal (I=i1+i2+i3+i4+i5)	0.00	0.00	0.00	0.00	0.00	0.00
i1) Tenencia o Uso de Vehículos	0.00	0.00	0.00	0.00	0.00	0.00
i2) Fondo de Compensación ISAN	0.00	0.00	0.00	0.00	0.00	0.00
i3) Impuesto Sobre Automóviles Nuevos	0.00	0.00	0.00	0.00	0.00	0.00
i4) Fondo de Compensación de Repecos-Intermedios	0.00	0.00	0.00	0.00	0.00	0.00
i5) Otros Incentivos Económicos	0.00	0.00	0.00	0.00	0.00	0.00
J. Transferencias y Asignaciones	11,166,000.00	0.00	11,166,000.00	11,166,000.00	11,166,000.00	0.00
K. Convenios	0.00	0.00	0.00	0.00	0.00	0.00
k1) Otros Convenios y Subsidios	0.00	0.00	0.00	0.00	0.00	0.00
L. Otros Ingresos de Libre Disposición (L=l1+l2)	0.00	0.00	0.00	0.00	0.00	0.00
l1) Participaciones en Ingresos Locales	0.00	0.00	0.00	0.00	0.00	0.00
l2) Otros Ingresos de Libre Disposición	0.00	0.00	0.00	0.00	0.00	0.00
I. Total de Ingresos de Libre Disposición (I=A+B+C+D+E+F+G+H+I+J+K+L)	**57,963,976.20**	**885,753.03**	**58,849,729.23**	**55,524,174.97**	**55,524,174.97**	**-2,439,801.23**
Ingresos Excedentes de Ingresos de Libre Disposición						**0.00**
Transferencias Federales Etiquetadas						
A. Aportaciones (A=a1+a2+a3+a4+a5+a6+a7+a8)	0.00	0.00	0.00	0.00	0.00	0.00
a1) Fondo de Aportaciones para la Nómina Educativa y Gasto Operativo	0.00	0.00	0.00	0.00	0.00	0.00
a2) Fondo de Aportaciones para los Servicios de Salud	0.00	0.00	0.00	0.00	0.00	0.00
a3) Fondo de Aportaciones para la Infraestructura Social	0.00	0.00	0.00	0.00	0.00	0.00
a4) Fondo de Aportaciones para el Fortalecimiento de los Municipios y de las Demarcaciones Territoriales del Distrito Federal	0.00	0.00	0.00	0.00	0.00	0.00
a5) Fondo de Aportaciones Múltiples	0.00	0.00	0.00	0.00	0.00	0.00
a6) Fondo de Aportaciones para la Educación Tecnológica y de Adultos	0.00	0.00	0.00	0.00	0.00	0.00
a7) Fondo de Aportaciones para la Seguridad Pública de los Estados y del Distrito Federal	0.00	0.00	0.00	0.00	0.00	0.00
a8) Fondo de Aportaciones para el Fortalecimiento de las Entidades Federativas	0.00	0.00	0.00	0.00	0.00	0.00
B. Convenios (B=b1+b2+b3+b4)	0.00	0.00	0.00	0.00	0.00	0.00
b1) Convenios de Protección Social en Salud	0.00	0.00	0.00	0.00	0.00	0.00
b2) Convenios de Descentralización	0.00	0.00	0.00	0.00	0.00	0.00
b3) Convenios de Reasignación	0.00	0.00	0.00	0.00	0.00	0.00
b4) Otros Convenios y Subsidios	0.00	0.00	0.00	0.00	0.00	0.00
C. Fondos Distintos de Aportaciones (C=c1+c2)	0.00	0.00	0.00	0.00	0.00	0.00
c1) Fondo para Entidades Federativas y Municipios Productores de Hidrocarburos	0.00	0.00	0.00	0.00	0.00	0.00
c2) Fondo Minero	0.00	0.00	0.00	0.00	0.00	0.00

CUENTA PÚBLICA 2023
ENTE PÚBLICO: FONDO ESTATAL DE FOMENTO INDUSTRIAL DEL ESTADO DE CAMPECHE
Formato 5 Estado Analítico de Ingresos Detallado - LDF
Del 1o. de enero al 31 de diciembre de 2023
(Cifras en Pesos)

Concepto (c)	Ingreso					Diferencia (e)
	Estimado (d)	Ampliaciones/ Reducciones	Modificado	Devengado	Recaudado	
D. Transferencias, Asignaciones, Subsidios y Subvenciones, y Pensiones y Jubilaciones	0.00	0.00	0.00	0.00	0.00	0.00
E. Otras Transferencias Federales Etiquetadas	0.00	0.00	0.00	0.00	0.00	0.00
II. Total de Transferencias Federales Etiquetadas (II = A + B + C + D + E)	**0.00**	**0.00**	**0.00**	**0.00**	**0.00**	**0.00**
III. Ingresos Derivados de Financiamientos (III = A)	**0.00**	**0.00**	**0.00**	**0.00**	**0.00**	**0.00**
A. Ingresos Derivados de Financiamientos	0.00	0.00	0.00	0.00	0.00	0.00
IV. Total de Ingresos (IV = I + II + III)	**57,963,976.20**	**885,753.03**	**58,849,729.23**	**55,524,174.97**	**55,524,174.97**	**-2,439,801.23**
Datos Informativos						
1. Ingresos Derivados de Financiamientos con Fuente de Pago de Ingresos de Libre Disposición	0.00	0.00	0.00	0.00	0.00	0.00
2. Ingresos Derivados de Financiamientos con Fuente de Pago de Transferencias Federales Etiquetadas	0.00	0.00	0.00	0.00	0.00	0.00
3. Ingresos Derivados de Financiamientos (3 = 1 + 2)	**0.00**	**0.00**	**0.00**	**0.00**	**0.00**	**0.00**

ELABORÓ	REVISÓ	AUTORIZÓ
C.P. RUBÉN S. ACEVEDO ZAPATA	C.P. SUSANA C. CASTRO AZAR	L.I. JACQUELINE DE F. MAURY HERNÁNDEZ
JEFE DE DEPARTAMENTO DE CONTABILIDAD	DIRECTOR FINANCIERO	DIRECTORA

CUENTA PÚBLICA 2023
ENTE PÚBLICO: FONDO ESTATAL DE FOMENTO INDUSTRIAL DEL ESTADO DE CAMPECHE
Formato 6a Estado Analítico del Ejercicio del Presupuesto de Egresos Detallado - LDF
Clasificación por Objeto del Gasto (Capítulo y Concepto)
Del 1o. de enero al 31 de diciembre de 2023
(Cifras en Pesos)

Concepto (c)	Egresos					Subejercicio (e)
	Aprobado (d)	Ampliaciones/ (Reducciones)	Modificado	Devengado	Pagado	
I. Gasto No Etiquetado (I=A+B+C+D+E+F+G+H+I)	**57,963,976.20**	**(2,442,793.17)**	**55,521,183.03**	**55,521,183.03**	**55,157,781.54**	**0.00**
A. Servicios Personales (A=a1+a2+a3+a4+a5+a6+a7)	15,469,376.20	(3,326,398.49)	12,142,977.71	12,142,977.71	11,869,640.23	0.00
a1) Remuneraciones al Personal de Carácter Permanente	8,120,830.25	(1,259,640.13)	6,861,190.12	6,861,190.12	6,861,190.12	0.00
a2) Remuneraciones al Personal de Carácter Transitorio	0.00	0.00	0.00	0.00	0.00	0.00
a3) Remuneraciones Adicionales y Especiales	1,246,545.42	(201,998.92)	1,044,546.50	1,044,546.50	1,044,546.50	0.00
a4) Seguridad Social	2,188,667.73	(488,654.72)	1,700,013.01	1,700,013.01	1,426,675.53	0.00
a5) Otras Prestaciones Sociales y Económicas	2,913,035.30	(1,177,198.29)	1,735,837.01	1,735,837.01	1,735,837.01	0.00
a6) Previsiones	0.00	0.00	0.00	0.00	0.00	0.00
a7) Pago de Estímulos a Servidores Públicos	1,000,297.50	(198,906.43)	801,391.07	801,391.07	801,391.07	0.00
B. Materiales y Suministros (B=b1+b2+b3+b4+b5+b6+b7+b8+b9)	1,365,500.00	(122,236.65)	1,243,263.35	1,243,263.35	1,243,263.35	0.00
b1) Materiales de Administración, Emisión de Documentos y Artículos Oficiales	424,000.00	61,095.98	485,095.98	485,095.98	485,095.98	0.00
b2) Alimentos y Utensilios	285,000.00	(73,519.15)	211,480.85	211,480.85	211,480.85	0.00
b3) Materias Primas y Materiales de Producción y Comercialización	0.00	0.00	0.00	0.00	0.00	0.00
b4) Materiales y Artículos de Construcción y de Reparación	50,000.00	(39,771.05)	10,228.95	10,228.95	10,228.95	0.00
b5) Productos Químicos, Farmacéuticos y de Laboratorio	2,500.00	(2,500.00)	0.00	0.00	0.00	0.00
b6) Combustibles, Lubricantes y Aditivos	320,000.00	(120,000.00)	200,000.00	200,000.00	200,000.00	0.00
b7) Vestuario, Blancos, Prendas de Protección y Artículos Deportivos	136,000.00	130,014.62	266,014.62	266,014.62	266,014.62	0.00
b8) Materiales y Suministros Para Seguridad	0.00	0.00	0.00	0.00	0.00	0.00
b9) Herramientas, Refacciones y Accesorios Menores	148,000.00	(77,557.05)	70,442.95	70,442.95	70,442.95	0.00
C. Servicios Generales (C=c1+c2+c3+c4+c5+c6+c7+c8+c9)	7,164,100.00	(1,666,713.30)	5,497,386.70	5,497,386.70	5,407,322.69	0.00
c1) Servicios Básicos	1,006,000.00	(289,676.40)	716,323.60	716,323.60	692,678.59	0.00
c2) Servicios de Arrendamiento	1,780,000.00	(672,076.63)	1,107,923.37	1,107,923.37	1,107,923.37	0.00
c3) Servicios Profesionales, Científicos, Técnicos y Otros Servicios	1,912,000.00	(504,509.13)	1,407,490.87	1,407,490.87	1,407,490.87	0.00
c4) Servicios Financieros, Bancarios y Comerciales	1,095,500.00	285,439.09	1,380,939.09	1,380,939.09	1,380,939.09	0.00
c5) Servicios de Instalación, Reparación, Mantenimiento y Conservación	392,500.00	(97,613.56)	294,886.44	294,886.44	294,886.44	0.00
c6) Servicios de Comunicación Social y Publicidad	49,000.00	(28,414.96)	20,585.04	20,585.04	20,585.04	0.00
c7) Servicios de Traslado y Viáticos	354,000.00	(235,050.69)	118,949.31	118,949.31	118,949.31	0.00
c8) Servicios Oficiales	110,000.00	(92,327.19)	17,672.81	17,672.81	17,672.81	0.00
c9) Otros Servicios Generales	465,100.00	(32,483.83)	432,616.17	432,616.17	366,197.17	0.00
D. Transferencias, Asignaciones, Subsidios y Otras Ayudas (D=d1+d2+d3+d4+d5+d6+d7+d8+d9)	25,000.00	(25,000.00)	0.00	0.00	0.00	0.00
d1) Transferencias Internas y Asignaciones al Sector Público	0.00	0.00	0.00	0.00	0.00	0.00
d2) Transferencias al Resto del Sector Público	0.00	0.00	0.00	0.00	0.00	0.00
d3) Subsidios y Subvenciones	0.00	0.00	0.00	0.00	0.00	0.00
d4) Ayudas Sociales	25,000.00	(25,000.00)	0.00	0.00	0.00	0.00
d5) Pensiones y Jubilaciones	0.00	0.00	0.00	0.00	0.00	0.00
d6) Transferencias a Fideicomisos, Mandatos y Otros Análogos	0.00	0.00	0.00	0.00	0.00	0.00
d7) Transferencias a la Seguridad Social	0.00	0.00	0.00	0.00	0.00	0.00
d8) Donativos	0.00	0.00	0.00	0.00	0.00	0.00
d9) Transferencias al Exterior	0.00	0.00	0.00	0.00	0.00	0.00
E. Bienes Muebles, Inmuebles e Intangibles (E=e1+e2+e3+e4+e5+e6+e7+e8+e9)	590,000.00	(4,835.68)	585,164.32	585,164.32	585,164.32	0.00
e1) Mobiliario y Equipo de Administración	100,000.00	24,264.32	124,264.32	124,264.32	124,264.32	0.00
e2) Mobiliario y Equipo Educacional y Recreativo	0.00	0.00	0.00	0.00	0.00	0.00

CUENTA PÚBLICA 2023
ENTE PÚBLICO: FONDO ESTATAL DE FOMENTO INDUSTRIAL DEL ESTADO DE CAMPECHE
Formato 6a Estado Analítico del Ejercicio del Presupuesto de Egresos Detallado - LDF
Clasificación por Objeto del Gasto (Capítulo y Concepto)
Del 1o. de enero al 31 de diciembre de 2023
(Cifras en Pesos)

Concepto (c)	Egresos					Subejercicio (e)
	Aprobado (d)	Ampliaciones/ (Reducciones)	Modificado	Devengado	Pagado	
e3) Equipo e Instrumental Médico y de Laboratorio	0.00	0.00	0.00	0.00	0.00	0.00
e4) Vehículos y Equipo de Transporte	430,000.00	30,900.00	460,900.00	460,900.00	460,900.00	0.00
e5) Equipo de Defensa y Seguridad	0.00	0.00	0.00	0.00	0.00	0.00
e6) Maquinaria, Otros Equipos y Herramientas	30,000.00	(30,000.00)	0.00	0.00	0.00	0.00
e7) Activos Biológicos	0.00	0.00	0.00	0.00	0.00	0.00
e8) Bienes Inmuebles	0.00	0.00	0.00	0.00	0.00	0.00
e9) Activos Intangibles	30,000.00	(30,000.00)	0.00	0.00	0.00	0.00
F. Inversión Pública (F=f1+f2+f3)	0.00	0.00	0.00	0.00	0.00	0.00
f1) Obra Pública en Bienes de Dominio Público	0.00	0.00	0.00	0.00	0.00	0.00
f2) Obra Pública en Bienes Propios	0.00	0.00	0.00	0.00	0.00	0.00
f3) Proyectos Productivos y Acciones de Fomento	0.00	0.00	0.00	0.00	0.00	0.00
G. Inversiones Financieras y Otras Provisiones (G=g1+g2+g3+g4+g5+g6+g7)	33,350,000.00	2,702,390.95	36,052,390.95	36,052,390.95	36,052,390.95	0.00
g1) Inversiones Para el Fomento de Actividades Productivas	0.00	0.00	0.00	0.00	0.00	0.00
g2) Acciones y Participaciones de Capital	0.00	0.00	0.00	0.00	0.00	0.00
g3) Compra de Títulos y Valores	17,350,000.00	(6,230,434.05)	11,119,565.95	11,119,565.95	11,119,565.95	0.00
g4) Concesión de Préstamos	16,000,000.00	8,932,825.00	24,932,825.00	24,932,825.00	24,932,825.00	0.00
g5) Inversiones en Fideicomisos, Mandatos y Otros Análogos Fideicomiso de Desastres Naturales (Informativo)	0.00	0.00	0.00	0.00	0.00	0.00
g6) Otras Inversiones Financieras	0.00	0.00	0.00	0.00	0.00	0.00
g7) Provisiones para Contingencias y Otras Erogaciones Especiales	0.00	0.00	0.00	0.00	0.00	0.00
H. Participaciones y Aportaciones (H=h1+h2+h3)	0.00	0.00	0.00	0.00	0.00	0.00
h1) Participaciones	0.00	0.00	0.00	0.00	0.00	0.00
h2) Aportaciones	0.00	0.00	0.00	0.00	0.00	0.00
h3) Convenios	0.00	0.00	0.00	0.00	0.00	0.00
I. Deuda Pública (I=i1+i2+i3+i4+i5+i6+i7)	0.00	0.00	0.00	0.00	0.00	0.00
i1) Amortización de la Deuda Pública	0.00	0.00	0.00	0.00	0.00	0.00
i2) Intereses de la Deuda Pública	0.00	0.00	0.00	0.00	0.00	0.00
i3) Comisiones de la Deuda Pública	0.00	0.00	0.00	0.00	0.00	0.00
i4) Gastos de la Deuda Pública	0.00	0.00	0.00	0.00	0.00	0.00
i5) Costo por Coberturas	0.00	0.00	0.00	0.00	0.00	0.00
i6) Apoyos Financieros	0.00	0.00	0.00	0.00	0.00	0.00
i7) Adeudos de Ejercicios Fiscales Anteriores (ADEFAS)	0.00	0.00	0.00	0.00	0.00	0.00
II. Gasto Etiquetado (II=A+B+C+D+E+F+G+H+I)	**0.00**	**0.00**	**0.00**	**0.00**	**0.00**	**0.00**
A. Servicios Personales (A=a1+a2+a3+a4+a5+a6+a7)	0.00	0.00	0.00	0.00	0.00	0.00
a1) Remuneraciones al Personal de Carácter Permanente	0.00	0.00	0.00	0.00	0.00	0.00
a2) Remuneraciones al Personal de Carácter Transitorio	0.00	0.00	0.00	0.00	0.00	0.00
a3) Remuneraciones Adicionales y Especiales	0.00	0.00	0.00	0.00	0.00	0.00
a4) Seguridad Social	0.00	0.00	0.00	0.00	0.00	0.00
a5) Otras Prestaciones Sociales y Económicas	0.00	0.00	0.00	0.00	0.00	0.00
a6) Previsiones	0.00	0.00	0.00	0.00	0.00	0.00
a7) Pago de Estímulos a Servidores Públicos	0.00	0.00	0.00	0.00	0.00	0.00
B. Materiales y Suministros (B=b1+b2+b3+b4+b5+b6+b7+b8+b9)	0.00	0.00	0.00	0.00	0.00	0.00
b1) Materiales de Administración, Emisión de Documentos y Artículos Oficiales	0.00	0.00	0.00	0.00	0.00	0.00
b2) Alimentos y Utensilios	0.00	0.00	0.00	0.00	0.00	0.00

CUENTA PÚBLICA 2023
ENTE PÚBLICO: FONDO ESTATAL DE FOMENTO INDUSTRIAL DEL ESTADO DE CAMPECHE
Formato 6a Estado Analítico del Ejercicio del Presupuesto de Egresos Detallado - LDF
Clasificación por Objeto del Gasto (Capítulo y Concepto)
Del 1o. de enero al 31 de diciembre de 2023
(Cifras en Pesos)

Concepto (c)	Egresos					Subejercicio (e)
	Aprobado (d)	Ampliaciones/ (Reducciones)	Modificado	Devengado	Pagado	
b3) Materias Primas y Materiales de Producción y Comercialización	0.00	0.00	0.00	0.00	0.00	0.00
b4) Materiales y Artículos de Construcción y de Reparación	0.00	0.00	0.00	0.00	0.00	0.00
b5) Productos Químicos, Farmacéuticos y de Laboratorio	0.00	0.00	0.00	0.00	0.00	0.00
b6) Combustibles, Lubricantes y Aditivos	0.00	0.00	0.00	0.00	0.00	0.00
b7) Vestuario, Blancos, Prendas de Protección y Artículos Deportivos	0.00	0.00	0.00	0.00	0.00	0.00
b8) Materiales y Suministros Para Seguridad	0.00	0.00	0.00	0.00	0.00	0.00
b9) Herramientas, Refacciones y Accesorios Menores	0.00	0.00	0.00	0.00	0.00	0.00
C. Servicios Generales (C=c1+c2+c3+c4+c5+c6+c7+c8+c9)	0.00	0.00	0.00	0.00	0.00	0.00
c1) Servicios Básicos	0.00	0.00	0.00	0.00	0.00	0.00
c2) Servicios de Arrendamiento	0.00	0.00	0.00	0.00	0.00	0.00
c3) Servicios Profesionales, Científicos, Técnicos y Otros Servicios	0.00	0.00	0.00	0.00	0.00	0.00
c4) Servicios Financieros, Bancarios y Comerciales	0.00	0.00	0.00	0.00	0.00	0.00
c5) Servicios de Instalación, Reparación, Mantenimiento y Conservación	0.00	0.00	0.00	0.00	0.00	0.00
c6) Servicios de Comunicación Social y Publicidad	0.00	0.00	0.00	0.00	0.00	0.00
c7) Servicios de Traslado y Viáticos	0.00	0.00	0.00	0.00	0.00	0.00
c8) Servicios Oficiales	0.00	0.00	0.00	0.00	0.00	0.00
c9) Otros Servicios Generales	0.00	0.00	0.00	0.00	0.00	0.00
D. Transferencias, Asignaciones, Subsidios y Otras Ayudas (D=d1+d2+d3+d4+d5+d6+d7+d8+d9)	0.00	0.00	0.00	0.00	0.00	0.00
d1) Transferencias Internas y Asignaciones al Sector Público	0.00	0.00	0.00	0.00	0.00	0.00
d2) Transferencias al Resto del Sector Público	0.00	0.00	0.00	0.00	0.00	0.00
d3) Subsidios y Subvenciones	0.00	0.00	0.00	0.00	0.00	0.00
d4) Ayudas Sociales	0.00	0.00	0.00	0.00	0.00	0.00
d5) Pensiones y Jubilaciones	0.00	0.00	0.00	0.00	0.00	0.00
d6) Transferencias a Fideicomisos, Mandatos y Otros Análogos	0.00	0.00	0.00	0.00	0.00	0.00
d7) Transferencias a la Seguridad Social	0.00	0.00	0.00	0.00	0.00	0.00
d8) Donativos	0.00	0.00	0.00	0.00	0.00	0.00
d9) Transferencias al Exterior	0.00	0.00	0.00	0.00	0.00	0.00
E. Bienes Muebles, Inmuebles e Intangibles (E=e1+e2+e3+e4+e5+e6+e7+e8+e9)	0.00	0.00	0.00	0.00	0.00	0.00
e1) Mobiliario y Equipo de Administración	0.00	0.00	0.00	0.00	0.00	0.00
e2) Mobiliario y Equipo Educacional y Recreativo	0.00	0.00	0.00	0.00	0.00	0.00
e3) Equipo e Instrumental Médico y de Laboratorio	0.00	0.00	0.00	0.00	0.00	0.00
e4) Vehículos y Equipo de Transporte	0.00	0.00	0.00	0.00	0.00	0.00
e5) Equipo de Defensa y Seguridad	0.00	0.00	0.00	0.00	0.00	0.00
e6) Maquinaria, Otros Equipos y Herramientas	0.00	0.00	0.00	0.00	0.00	0.00
e7) Activos Biológicos	0.00	0.00	0.00	0.00	0.00	0.00
e8) Bienes Inmuebles	0.00	0.00	0.00	0.00	0.00	0.00
e9) Activos Intangibles	0.00	0.00	0.00	0.00	0.00	0.00
F. Inversión Pública (F=f1+f2+f3)	0.00	0.00	0.00	0.00	0.00	0.00
f1) Obra Pública en Bienes de Dominio Público	0.00	0.00	0.00	0.00	0.00	0.00
f2) Obra Pública en Bienes Propios	0.00	0.00	0.00	0.00	0.00	0.00
f3) Proyectos Productivos y Acciones de Fomento	0.00	0.00	0.00	0.00	0.00	0.00
G. Inversiones Financieras y Otras Provisiones (G=g1+g2+g3+g4+g5+g6+g7)	0.00	0.00	0.00	0.00	0.00	0.00
g1) Inversiones Para el Fomento de Actividades Productivas	0.00	0.00	0.00	0.00	0.00	0.00

CUENTA PÚBLICA 2023
ENTE PÚBLICO: FONDO ESTATAL DE FOMENTO INDUSTRIAL DEL ESTADO DE CAMPECHE
Formato 6a Estado Analítico del Ejercicio del Presupuesto de Egresos Detallado - LDF
Clasificación por Objeto del Gasto (Capítulo y Concepto)
Del 1o. de enero al 31 de diciembre de 2023
(Cifras en Pesos)

Concepto (c)	Egresos					Subejercicio (e)
	Aprobado (d)	Ampliaciones/ (Reducciones)	Modificado	Devengado	Pagado	
g2) Acciones y Participaciones de Capital	0.00	0.00	0.00	0.00	0.00	0.00
g3) Compra de Títulos y Valores	0.00	0.00	0.00	0.00	0.00	0.00
g4) Concesión de Préstamos	0.00	0.00	0.00	0.00	0.00	0.00
g5) Inversiones en Fideicomisos, Mandatos y Otros Análogos Fideicomiso de Desastres Naturales (Informativo)	0.00	0.00	0.00	0.00	0.00	0.00
g6) Otras Inversiones Financieras	0.00	0.00	0.00	0.00	0.00	0.00
g7) Provisiones para Contingencias y Otras Erogaciones Especiales	0.00	0.00	0.00	0.00	0.00	0.00
H. Participaciones y Aportaciones (H=h1+h2+h3)	0.00	0.00	0.00	0.00	0.00	0.00
h1) Participaciones	0.00	0.00	0.00	0.00	0.00	0.00
h2) Aportaciones	0.00	0.00	0.00	0.00	0.00	0.00
h3) Convenios	0.00	0.00	0.00	0.00	0.00	0.00
I. Deuda Pública (I=i1+i2+i3+i4+i5+i6+i7)	0.00	0.00	0.00	0.00	0.00	0.00
i1) Amortización de la Deuda Pública	0.00	0.00	0.00	0.00	0.00	0.00
i2) Intereses de la Deuda Pública	0.00	0.00	0.00	0.00	0.00	0.00
i3) Comisiones de la Deuda Pública	0.00	0.00	0.00	0.00	0.00	0.00
i4) Gastos de la Deuda Pública	0.00	0.00	0.00	0.00	0.00	0.00
i5) Costo por Coberturas	0.00	0.00	0.00	0.00	0.00	0.00
i6) Apoyos Financieros	0.00	0.00	0.00	0.00	0.00	0.00
i7) Adeudos de Ejercicios Fiscales Anteriores (ADEFAS)	0.00	0.00	0.00	0.00	0.00	0.00
III. Total de Egresos (III = I + II)	**57,963,976.20**	**(2,442,793.17)**	**55,521,183.03**	**55,521,183.03**	**55,157,781.54**	**0.00**

ELABORÓ

L.C. JOSE DEL C. KU QUEJ
JEFE DE DEPARTAMENTO

Vo.Bo.

LIC. MARITZA DE LOS A. CÚ EUÁN
DIRECTORA DE ADMINISTRACIÓN

AUTORIZÓ

L.I. JACQUELINE DE F. MAURY HERNÁNDEZ
DIRECTORA

20/02/2024 03:34:03 p. m.

CUENTA PÚBLICA 2023
ENTE PÚBLICO: FONDO ESTATAL DE FOMENTO INDUSTRIAL DEL ESTADO DE CAMPECHE
Formato 6b Estado Analítico del Ejercicio del Presupuesto de Egresos Detallado - LDF
Clasificación Administrativa
Del 1o. de enero al 31 de diciembre de 2023
(Cifras en Pesos)

Concepto (c)	Egresos					Subejercicio (e)
	Aprobado (d)	Ampliaciones/ (Reducciones)	Modificado	Devengado	Pagado	
Gasto No Etiquetado	**57,963,976.20**	**(2,442,793.17)**	**55,521,183.03**	**55,521,183.03**	**55,157,781.54**	**0.00**
[01]DIRECCIÓN GENERAL	57,963,976.20	(2,442,793.17)	55,521,183.03	55,521,183.03	55,157,781.54	0.00
Gasto Etiquetado	**0.00**	**0.00**	**0.00**	**0.00**	**0.00**	**0.00**
[01]DIRECCIÓN GENERAL	0.00	0.00	0.00	0.00	0.00	0.00
Total de Egresos	**57,963,976.20**	**(2,442,793.17)**	**55,521,183.03**	**55,521,183.03**	**55,157,781.54**	**0.00**

ELABORÓ

L.C. JOSÉ DEL C. KU QUEJ
JEFE DE DEPARTAMENTO

Vo.Bo.

LIC. MARITZA DE LOS A. CU EUAN
DIRECTORA DE ADMINISTRACIÓN

AUTORIZÓ

L.I. JACQUELINE DE F. MAURY HERNÁNDEZ
DIRECTORA

16/02/2024 08:55:35 a. m.

CUENTA PÚBLICA 2023
ENTE PÚBLICO: FONDO ESTATAL DE FOMENTO INDUSTRIAL DEL ESTADO DE CAMPECHE
Formato 6c Estado Analítico del Ejercicio del Presupuesto de Egresos Detallado - LDF
Clasificación Funcional (Finalidad y Función)
Del 1o. de enero al 31 de diciembre de 2023
(Cifras en Pesos)

Concepto (c)	Egresos					Subejercicio (e)
	Aprobado (d)	Ampliaciones/ (Reducciones)	Modificado	Devengado	Pagado	
I. Gasto No Etiquetado (I=A+B+C+D)	**57,963,976.20**	**(2,442,793.17)**	**55,521,183.03**	**55,521,183.03**	**55,157,781.54**	**0.00**
A. Gobierno (A=a1+a2+a3+a4+a5+a6+a7+a8)	**0.00**	**0.00**	**0.00**	**0.00**	**0.00**	**0.00**
a1) Legislación	0.00	0.00	0.00	0.00	0.00	0.00
a2) Justicia	0.00	0.00	0.00	0.00	0.00	0.00
a3) Coordinación de la Política de Gobierno	0.00	0.00	0.00	0.00	0.00	0.00
a4) Relaciones Exteriores	0.00	0.00	0.00	0.00	0.00	0.00
a5) Asuntos Financieros y Hacendarios	0.00	0.00	0.00	0.00	0.00	0.00
a6) Seguridad Nacional	0.00	0.00	0.00	0.00	0.00	0.00
a7) Asuntos de Orden Público y de Seguridad Interior	0.00	0.00	0.00	0.00	0.00	0.00
a8) Otros Servicios Generales	0.00	0.00	0.00	0.00	0.00	0.00
B. Desarrollo Social (B=b1+b2+b3+b4+b5+b6+b7)	**0.00**	**0.00**	**0.00**	**0.00**	**0.00**	**0.00**
b1) Protección Ambiental	0.00	0.00	0.00	0.00	0.00	0.00
b2) Vivienda y Servicios a la Comunidad	0.00	0.00	0.00	0.00	0.00	0.00
b3) Salud	0.00	0.00	0.00	0.00	0.00	0.00
b4) Recreación, Cultura y Otras Manifestaciones Sociales	0.00	0.00	0.00	0.00	0.00	0.00
b5) Educación	0.00	0.00	0.00	0.00	0.00	0.00
b6) Protección Social	0.00	0.00	0.00	0.00	0.00	0.00
b7) Otros Asuntos Sociales	0.00	0.00	0.00	0.00	0.00	0.00
C. Desarrollo Económico (C=c1+c2+c3+c4+c5+c6+c7+c8+c9)	**57,963,976.20**	**(2,442,793.17)**	**55,521,183.03**	**55,521,183.03**	**55,157,781.54**	**0.00**
c1) Asuntos Económicos, Comerciales y Laborales en General	0.00	0.00	0.00	0.00	0.00	0.00
c2) Agropecuaria, Silvicultura, Pesca y Caza	0.00	0.00	0.00	0.00	0.00	0.00
c3) Combustibles y Energía	0.00	0.00	0.00	0.00	0.00	0.00
c4) Minería, Manufacturas y Construcción	0.00	0.00	0.00	0.00	0.00	0.00
c5) Transporte	0.00	0.00	0.00	0.00	0.00	0.00
c6) Comunicaciones	0.00	0.00	0.00	0.00	0.00	0.00
c7) Turismo	0.00	0.00	0.00	0.00	0.00	0.00
c8) Ciencia, Tecnología e Innovación	0.00	0.00	0.00	0.00	0.00	0.00
c9) Otras Industrias y Otros Asuntos Económicos	57,963,976.20	(2,442,793.17)	55,521,183.03	55,521,183.03	55,157,781.54	0.00
D. Otras No Clasificadas en Funciones Anteriores (D=d1+d2+d3+d4)	**0.00**	**0.00**	**0.00**	**0.00**	**0.00**	**0.00**
d1) Transacciones de la Deuda Publica / Costo Financiero de la Deuda	0.00	0.00	0.00	0.00	0.00	0.00
d2) Transferencias, Participaciones y Aportaciones Entre Diferentes Niveles y Ordenes de Gobierno	0.00	0.00	0.00	0.00	0.00	0.00
d3) Saneamiento del Sistema Financiero	0.00	0.00	0.00	0.00	0.00	0.00
d4) Adeudos de Ejercicios Fiscales Anteriores	0.00	0.00	0.00	0.00	0.00	0.00
II. Gasto Etiquetado (II=A+B+C+D)	**0.00**	**0.00**	**0.00**	**0.00**	**0.00**	**0.00**
A. Gobierno (A=a1+a2+a3+a4+a5+a6+a7+a8)	**0.00**	**0.00**	**0.00**	**0.00**	**0.00**	**0.00**
a1) Legislación	0.00	0.00	0.00	0.00	0.00	0.00
a2) Justicia	0.00	0.00	0.00	0.00	0.00	0.00
a3) Coordinación de la Política de Gobierno	0.00	0.00	0.00	0.00	0.00	0.00
a4) Relaciones Exteriores	0.00	0.00	0.00	0.00	0.00	0.00
a5) Asuntos Financieros y Hacendarios	0.00	0.00	0.00	0.00	0.00	0.00
a6) Seguridad Nacional	0.00	0.00	0.00	0.00	0.00	0.00
a7) Asuntos de Orden Público y de Seguridad Interior	0.00	0.00	0.00	0.00	0.00	0.00
a8) Otros Servicios Generales	0.00	0.00	0.00	0.00	0.00	0.00
B. Desarrollo Social (B=b1+b2+b3+b4+b5+b6+b7)	**0.00**	**0.00**	**0.00**	**0.00**	**0.00**	**0.00**
b1) Protección Ambiental	0.00	0.00	0.00	0.00	0.00	0.00
b2) Vivienda y Servicios a la Comunidad	0.00	0.00	0.00	0.00	0.00	0.00
b3) Salud	0.00	0.00	0.00	0.00	0.00	0.00

CUENTA PÚBLICA 2023
ENTE PÚBLICO: FONDO ESTATAL DE FOMENTO INDUSTRIAL DEL ESTADO DE CAMPECHE
Formato 6c Estado Analítico del Ejercicio del Presupuesto de Egresos Detallado - LDF
Clasificación Funcional (Finalidad y Función)
Del 1o. de enero al 31 de diciembre de 2023
(Cifras en Pesos)

Concepto (c)	Egresos					Subejercicio (e)
	Aprobado (d)	Ampliaciones/ (Reducciones)	Modificado	Devengado	Pagado	
b4) Recreación, Cultura y Otras Manifestaciones Sociales	0.00	0.00	0.00	0.00	0.00	0.00
b5) Educación	0.00	0.00	0.00	0.00	0.00	0.00
b6) Protección Social	0.00	0.00	0.00	0.00	0.00	0.00
b7) Otros Asuntos Sociales	0.00	0.00	0.00	0.00	0.00	0.00
C. Desarrollo Económico (C=c1+c2+c3+c4+c5+c6+c7+c8+c9)	**0.00**	**0.00**	**0.00**	**0.00**	**0.00**	**0.00**
c1) Asuntos Económicos, Comerciales y Laborales en General	0.00	0.00	0.00	0.00	0.00	0.00
c2) Agropecuaria, Silvicultura, Pesca y Caza	0.00	0.00	0.00	0.00	0.00	0.00
c3) Combustibles y Energía	0.00	0.00	0.00	0.00	0.00	0.00
c4) Minería, Manufacturas y Construcción	0.00	0.00	0.00	0.00	0.00	0.00
c5) Transporte	0.00	0.00	0.00	0.00	0.00	0.00
c6) Comunicaciones	0.00	0.00	0.00	0.00	0.00	0.00
c7) Turismo	0.00	0.00	0.00	0.00	0.00	0.00
c8) Ciencia, Tecnología e Innovación	0.00	0.00	0.00	0.00	0.00	0.00
c9) Otras Industrias y Otros Asuntos Económicos	0.00	0.00	0.00	0.00	0.00	0.00
D. Otras No Clasificadas en Funciones Anteriores (D=d1+d2+d3+d4)	**0.00**	**0.00**	**0.00**	**0.00**	**0.00**	**0.00**
d1) Transacciones de la Deuda Publica / Costo Financiero de la Deuda	0.00	0.00	0.00	0.00	0.00	0.00
d2) Transferencias, Participaciones y Aportaciones Entre Diferentes Niveles y Ordenes de Gobierno	0.00	0.00	0.00	0.00	0.00	0.00
d3) Saneamiento del Sistema Financiero	0.00	0.00	0.00	0.00	0.00	0.00
d4) Adeudos de Ejercicios Fiscales Anteriores	0.00	0.00	0.00	0.00	0.00	0.00
III. Total de Egresos (III = I + II)	**57,963,976.20**	**(2,442,793.17)**	**55,521,183.03**	**55,521,183.03**	**55,157,781.54**	**0.00**

ELABORÓ

L.C. JOSE DEL C. KU QUEJ
JEFE DE DEPARTAMENTO

Vo.Bo.

LIC. MARITZA DE LOS A. CUEVAS
DIRECTORA DE ADMINISTRACIÓN

AUTORIZÓ

L.I. JACQUELINE DE F. MAURY HERNÁNDEZ
DIRECTORA

CUENTA PÚBLICA 2023
ENTE PÚBLICO: FONDO ESTATAL DE FOMENTO INDUSTRIAL DEL ESTADO DE CAMPECHE
Formato 6d Estado Analítico del Ejercicio del Presupuesto de Egresos Detallado - LDF
Clasificación de Servicios Personales por Categoría
Del 1o. de enero al 31 de diciembre de 2023
(Cifras en Pesos)

Concepto (c)	Egresos					Subejercicio (e)
	Aprobado (d)	Ampliaciones/ (Reducciones)	Modificado	Devengado	Pagado	
I. Gasto No Etiquetado (I=A+B+C+D+E+F)	**15,469,376.20**	**(3,326,398.49)**	**12,142,977.71**	**12,142,977.71**	**11,869,640.23**	**0.00**
A. Personal Administrativo y de Servicio Público	15,469,376.20	(3,326,398.49)	12,142,977.71	12,142,977.71	11,869,640.23	0.00
B. Magisterio	0.00	0.00	0.00	0.00	0.00	0.00
C. Servicios de Salud (C=c1+c2)	0.00	0.00	0.00	0.00	0.00	0.00
c1) Personal Administrativo	0.00	0.00	0.00	0.00	0.00	0.00
c2) Personal Médico, Paramédico y afín	0.00	0.00	0.00	0.00	0.00	0.00
D. Seguridad Pública	0.00	0.00	0.00	0.00	0.00	0.00
E. Gastos asociados a la implementación de nuevas leyes federales o reformas a las mismas (E = e1 + e2)	0.00	0.00	0.00	0.00	0.00	0.00
e1) Nombre del Programa o Ley 1	0.00	0.00	0.00	0.00	0.00	0.00
e2) Nombre del Programa o Ley 2	0.00	0.00	0.00	0.00	0.00	0.00
F. Sentencias laborales definitivas	0.00	0.00	0.00	0.00	0.00	0.00
II. Gasto Etiquetado (II=A+B+C+D+E+F)	**0.00**	**0.00**	**0.00**	**0.00**	**0.00**	**0.00**
A. Personal Administrativo y de Servicio Público	0.00	0.00	0.00	0.00	0.00	0.00
B. Magisterio	0.00	0.00	0.00	0.00	0.00	0.00
C. Servicios de Salud (C=c1+c2)	0.00	0.00	0.00	0.00	0.00	0.00
c1) Personal Administrativo	0.00	0.00	0.00	0.00	0.00	0.00
c2) Personal Médico, Paramédico y afín	0.00	0.00	0.00	0.00	0.00	0.00
D. Seguridad Pública	0.00	0.00	0.00	0.00	0.00	0.00
E. Gastos asociados a la implementación de nuevas leyes federales o reformas a las mismas (E = e1 + e2)	0.00	0.00	0.00	0.00	0.00	0.00
e1) Nombre del Programa o Ley 1	0.00	0.00	0.00	0.00	0.00	0.00
e2) Nombre del Programa o Ley 2	0.00	0.00	0.00	0.00	0.00	0.00
F. Sentencias laborales definitivas	0.00	0.00	0.00	0.00	0.00	0.00
III. Total del Gasto en Servicios Personales (III = I + II)	**15,469,376.20**	**(3,326,398.49)**	**12,142,977.71**	**12,142,977.71**	**11,869,640.23**	**0.00**

ELABORÓ

L.C. JOSE DEL C. KU QUEJ
JEFE DE DEPARTAMENTO

Vo.Bo.

LIC. MARITZA DE LOS A. CU ELIAN
DIRECTORA DE ADMINISTRACIÓN

AUTORIZÓ

L.I. JACQUELINE DE F. MAURY HERNÁNDEZ
DIRECTORA

CUENTA PÚBLICA 2023

FONDO ESTATAL DE FOMENTO INDUSTRIAL DEL ESTADO DE CAMPECHE

Guía de Cumplimiento de la Ley de Disciplina Financiera de las Entidades Federativas y Municipios

Del 1 de enero al 31 de diciembre de 2023

Indicadores de Observancia (c)	Implementacion				Resultado		Fundamento (h)	Comentarios (i)
	SI		NO					
	Mecanismo de Verificación (d)		Fecha estimada de cumplimiento (e)		Monto o valor (f)	Unidad (pesos/porcentaje) (g)		
INDICADORES PRESUPUESTARIOS								
A. INDICADORES CUANTITATIVOS								
1 **Balance Presupuestario Sostenible (j)**								
a. *Propuesto*	x	Iniciativa de Ley de Ingresos y Proyecto de Presupuesto de Egresos			57,963,976.20	pesos	Art. 6 y 19 de la LDF	
b. *Estimada/Aprobado*	x	Ley de Ingresos y Presupuesto de Egresos			57,963,976.20	pesos	Art. 6 y 19 de la LDF	
c. *Devengado*	x	Cuenta Pública / Formato 4 LDF			5,524,174.97	pesos	Art. 6 y 19 de la LDF	
2 **Balance Presupuestario de Recursos Disponibles Sostenible (k)**								
a. *Propuesto*	x	Iniciativa de Ley de Ingresos y Proyecto de Presupuesto de Egresos				pesos	Art. 6 y 19 de la LDF	
b. *Estimada/Aprobado*	x	Ley de Ingresos y Presupuesto de Egresos				pesos	Art. 6 y 19 de la LDF	
c. *Devengado*	x	Cuenta Pública / Formato 4 LDF			-	pesos	Art. 6 y 19 de la LDF	
3 **Financiamiento Neto dentro del Techo de Financiamiento Neto (l)**								
a. *Propuesto*	x	Iniciativa de Ley de Ingresos				pesos	Art. 6, 19 y 46 de la LDF	
b. *Estimada*	x	Ley de Ingresos				pesos	Art. 6, 19 y 46 de la LDF	
c. *Devengado*	x	Cuenta Pública / Formato 4 LDF				pesos	Art. 6, 19 y 46 de la LDF	
4 **Recursos destinados a la atención de desastres naturales**								
a. *Asignación al fideicomiso para desastres naturales (m)*								
a.1 Aprobado	x	Reporte Trim. Formato 6 a)				pesos	Art. 9 de la LDF	
a.2 Pagado	x	Cuenta Pública / Formato 6 a)				pesos	Art. 9 de la LDF	

	b.	*Aportación promedio realizada por la Entidad Federativa durante los 5 ejercicios previos, para infraestructura dañada por desastres naturales (n)*		Autorizaciones de recursos aprobados por el FONDEN				pesos	Art. 9 de la LDF	
	c.	*Saldo del fideicomiso para desastres naturales (o)*		Cuenta Pública / Auxiliar de Cuentas				pesos	Art. 9 de la LDF	
	d.	*Costo promedio de los últimos 5 ejercicios de la reconstrucción de infraestructura dañada por desastres naturales (p)*		Autorizaciones de recursos aprobados por el FONDEN				pesos	Art. 9 de la LDF	
5	**Techo para servicios personales (q)**									
	a.	*Asignación en el Presupuesto de Egresos*	x	Reporte Trim. Formato 6 d)			15,469,376.20	pesos	Art. 10 y 21 de la LDF	
	b.	*Devengado*	x	Reporte Trim. Formato 6 d)			12,142,977.71	pesos	Art. 13 fracc. V y 21 de la LDF	
6	**Previsiones de gasto para compromisos de pago derivados de APPs (r)**									
	a.	*Asignación en el Presupuesto de Egresos*	x	Presupuesto de Egresos				pesos	Art. 11 y 21 de la LDF	
7	**Techo de ADEFAS para el ejercicio fiscal (s)**									
	a.	*Propuesto*	x	Proyecto de Presupuesto de Egresos				pesos	Art. 12 y 20 de la LDF	
	b.	*Aprobado*	x	Reporte Trim. Formato 6 a)				pesos	Art. 12 y 20 de la LDF	
	c.	*Devengado*	x	Cuenta Pública / Formato 6 a)				pesos	Art. 12 y 20 de la LDF	
B. INDICADORES CUALITATIVOS										
1	**Iniciativa de Ley de Ingresos y Proyecto de Presupuesto de Egresos**									
	a.	*Objetivos anuales, estrategias y metas para el ejercicio fiscal (t)*		Iniciativa de Ley de Ingresos y Proyecto de Presupuesto de Egresos			57,963,976.20		Art. 5 y 18 de la LDF	
	b.	*Proyecciones de ejercicios posteriores (u)*		Iniciativa de Ley de Ingresos y Proyecto de Presupuesto de Egresos / Formatos 7 a) y b)					Art. 5 y 18 de la LDF	

	c. *Descripción de riesgos relevantes y propuestas de acción para enfrentarlos (v)*		Iniciativa de Ley de Ingresos y Proyecto de Presupuesto de Egresos					Art. 5 y 18 de la LDF	
	d. *Resultados de ejercicios fiscales anteriores y el ejercicio fiscal en cuestión (w)*		Iniciativa de Ley de Ingresos y Proyecto de Presupuesto de Egresos / Formatos 7 c) y d)					Art. 5 y 18 de la LDF	
	e. *Estudio actuarial de las pensiones de sus trabajadores (x)*		Proyecto de Presupuesto de Egresos / Formato 8					Art. 5 y 18 de la LDF	
2	**Balance Presupuestario de Recursos Disponibles, en caso de ser negativo**								
	a. *Razones excepcionales que justifican el Balance Presupuestario de Recursos Disponibles negativo (y)*		Iniciativa de Ley de Ingresos o Proyecto de Presupuesto de Egresos					Art. 6 y 19 de la LDF	
	b. *Fuente de recursos para cubrir el Balance Presupuestario de Recursos Disponibles negativo (z)*		Iniciativa de Ley de Ingresos o Proyecto de Presupuesto de Egresos					Art. 6 y 19 de la LDF	
	c. *Número de ejercicios fiscales y acciones necesarias para cubrir el Balance Presupuestario de Recursos Disponibles negativo (aa)*		Iniciativa de Ley de Ingresos o Proyecto de Presupuesto de Egresos					Art. 6 y 19 de la LDF	
	d. *Informes Trimestrales sobre el avance de las acciones para recuperar el Balance Presupuestario de Recursos Disponibles (bb)*		Reporte Trim. y Cuenta Pública					Art. 6 y 19 de la LDF	
3	**Servicios Personales**								
	a. *Remuneraciones de los servidores públicos (cc)*		Proyecto de Presupuesto			12,142,977.71		Art. 10 y 21 de la LDF	
	b. *Previsiones salariales y económicas para cubrir incrementos salariales, creación de plazas y otros (dd)*		Proyecto de Presupuesto					Art. 10 y 21 de la LDF	

INDICADORES DEL EJERCICIO PRESUPUESTARIO									
A. INDICADORES CUANTITATIVOS									
1	**Ingresos Excedentes derivados de Ingresos de Libre Disposición**								
	a. *Monto de Ingresos Excedentes derivados de ILD (ee)*		Cuenta Pública / Formato 5				pesos	Art. 14 y 21 de la LDF	
	b. *Monto de Ingresos Excedentes derivados de ILD destinados al fin del A.14, fracción I de la LDF (ff)*		Cuenta Pública				pesos	Art. 14 y 21 de la LDF	
	c. *Monto de Ingresos Excedentes derivados de ILD destinados al fin del A.14, fracción II, a) de la LDF (gg)*		Cuenta Pública				pesos	Art. 14 y 21 de la LDF	
	d. *Monto de Ingresos Excedentes derivados de ILD destinados al fin del A.14, fracción II, b) de la LDF (hh)*		Cuenta Pública				pesos	Art. 14 y 21 de la LDF	
	e. *Monto de Ingresos Excedentes derivados de ILD destinados al fin del artículo noveno transitorio de la LDF (ii)*						pesos	Art. Noveno Transitorio de la LDF	
	f. *Monto de Ingresos Excedentes derivados de ILD destinados al fin señalado por el Artículo 14, párrafo segundo y en el artículo 21 y Noveno Transitorio de la LDF (jj)*							Art. 14 y 21 de la LDF	
	g. *Monto de Ingresos Excedentes derivados de ILD en un nivel de endeudamiento sostenible de acuerdo al Sistema de Alertas hasta por el 5% de los recursos para cubrir el Gasto Corriente (kk)*							Art. 14 y 21 de la LDF	
B. INDICADORES CUALITATIVOS									
1	**Análisis Costo-Beneficio para programas o proyectos de inversión mayores a 10 millones de UDIS (ll)**		Página de internet de la Secretaría de Finanzas o Tesorería Municipal					Art. 13 frac. III y 21 de la LDF	

2	**Análisis de conveniencia y análisis de transferencia de riesgos de los proyectos APPs (mm)**		Página de internet de la Secretaría de Finanzas o Tesorería Municipal					Art. 13 frac. III y 21 de la LDF	
3	**Identificación de población objetivo, destino y temporalidad de subsidios (nn)**		Página de internet de la Secretaría de Finanzas o Tesorería Municipal					Art. 13 frac. VII y 21 de la LDF	
INDICADORES DE DEUDA PÚBLICA										
A. INDICADORES CUANTITATIVOS										
1	**Obligaciones a Corto Plazo**									
	a. *Límite de Obligaciones a Corto Plazo (oo)*						pesos	Art. 30 frac. I de la LDF	
	b. *Obligaciones a Corto Plazo (pp)*						pesos	Art. 30 frac. I de la LDF	

ELABORÓ

C.P. RUBÉN S. ACEVEDO ZAPATA
JEFE DEPTO. DE CONTABILIDAD

REVISÓ

C.P. SUSANA C. CASTRO AZAR
DIRECTOR FINANCIERO

AUTORIZÓ

LI. JACQUELINE DE F. MAURY HERNÁNDEZ
DIRECTORA

CUENTA PÚBLICA 2023
GOBIERNO DEL ESTADO DE CAMPECHE

FIDEICOMISO DE INVERSIÓN DEL IMPUESTO 2% SOBRE NÓMINA

CUENTA PÚBLICA 2023
FIDEICOMISO DE INVERSION DEL IMPUESTO DEL 2% SOBRE NOMINAS DEL ESTADO DE CAMPECHE

INTRODUCCION

Información contable

1. Estados de actividades
2. Estado de Situación Financiera
3. Estado de Variación de la Hacienda Pública
4. Estado de Cambios en la Situación Financiera
5. Estado de Flujos de Efectivo
6. Informe de Pasivos Contingentes
7. Notas a los Estados Financieros
8. Estado Analítico del Activo
9. Estado Analítico de la Deuda y Otros Pasivos
10. Conciliación entre los Ingresos Presupuestales y Contables
11. Conciliación entre los Egresos Presupuestarios y Gastos Contables

Información presupuestaria

1. Estado Analítico del Ingreso
2. Clasificación administrativa
3. Clasificación económica (por tipo de gasto)
4. Clasificación por objeto del gasto (capitulo y concepto)
5. Clasificación funcional.
6. Endeudamiento neto
7. Intereses de la deuda
8. Flujo de fondos
9. Indicadores de Postura Fiscal

Información programática

1. Gastos por categorías programáticas
2. Programas y proyectos de inversión
3. Indicadores de resultados

Anexos

1. Relación de bienes inmuebles que componen el patrimonio (Digital)
2. Relación de bienes muebles que componen el patrimonio (Digital)
3. Relación de cuentas bancarias productivas específicas
4. Formato del ejercicio y desarrollo de gastos federalizados y reintegros
5. Relación de esquemas bursátiles y de cobertura financiera
6. Clasificación económica de los ingresos, gastos y del financiamiento

CUENTA PÚBLICA 20223
FIDEICOMISO DE INVERSION DEL IMPUESTO DEL 2% SOBRE NOMINAS DEL ESTADO DE CAMPECHE

Formatos Criterios-LDF

1. F1 - Estado de Situación Financiera Detallado.
2. F2 - Informe Analítico de Deuda Pública y Otros Pasivos
3. F3 - Informe Analítico de Obligaciones Diferentes de Financiamiento
4. F4 - Balance Presupuestario
5. F5 - Estado Analítico de Ingresos Detallados
6. F6a - Estado Analítico del Presupuesto de Egresos. Clasificación por Objeto del Gasto
7. F6b - Estado Analítico del Presupuesto de Egresos. Clasificación Administrativa
8. F6c - Estado Analítico del Presupuesto de Egresos. Clasificación Funcional
9. F6d – Estado Analítico del Ejercicio del Presupuesto de Egresos Detallado-Clasificación de servicios personales por categoría
10. Guía de cumplimiento de la Ley de Disciplina Financiera de las Entidades Federativas y Municipios

INTRODUCCION

El Fideicomiso de inversión del Impuesto del 2% sobre Nóminas del Estado de Campeche es un Fideicomiso público no empresarial, no financiero, y constituido mediante contrato de fideicomiso de inversión de fecha 30 de julio de 1993, teniendo como fideicomitente al estado libre y soberano de Campeche y como fiduciaria a Nacional Financiera S.N.C. a la fecha se han realizado tres convenios modificatorios siendo el último de fecha 31 de agosto 2004, es un órgano con patrimonio propio, cuya misión es realizar, obras, programas y proyectos de beneficio social o general y apoyar el desarrollo integral del estado de campeche, basados en una economía social de mercado, dándole mayor énfasis a la promoción del desarrollo empresarial, a la creación de infraestructura, agropecuaria, pesquera, educativa y en general a las acciones que vitalicen a la sociedad campechana en su conjunto.

Su objeto social es ser un patrimonio autónomo que sirva al gobierno del estado como vehículo legal y financiero para fomentar la inversión en proyectos productivos y de beneficio social o general para el desarrollo integral del estado de campeche.

El fideicomiso está integrado por un comité técnico, en donde el gobernador del estado de campeche figura como presidente y el secretario de la secretaria de desarrollo económico como suplente.

VISIÓN

Ser un vehículo financiero y legal que fomente la inversión con programas y proyectos productivos que impulsen y fortalezcan el desarrollo integral del Estado de Campeche.

MISIÓN

Realizar obras, programas y proyectos de beneficio social o general, y apoyar el desarrollo integral del Estado de Campeche, basados en una economía social de mercado, dándole mayor énfasis a la promoción del desarrollo empresarial, a la creación de infraestructura industrial, agropecuaria, pesquera, educativa, y en general acciones que vitalicen a la sociedad campechana en su conjunto.

CUENTA PÚBLICA 2023
Estado de Actividades
Del 1o. de enero al 31 de diciembre de 2023 y 2022
(Cifras en Pesos)

ENTE PÚBLICO: FIDEICOMISO DE INVERSION DEL IMPUESTO DEL 2% SOBRE NOMINAS DEL ESTADO DE CAMPECHE

Concepto	2023	2022
INGRESOS Y OTROS BENEFICIOS		
Ingresos de Gestión	**14,415,204.48**	**6,571,737.28**
Impuestos	0.00	0.00
Cuotas y Aportaciones de Seguridad Social	0.00	0.00
Contribuciones de Mejoras	0.00	0.00
Derechos	0.00	0.00
Productos	0.00	0.00
Aprovechamientos	0.00	0.00
Ingresos por Venta de Bienes y Prestación de Servicios	14,415,204.48	6,571,737.28
Participaciones, Aportaciones, Convenios, Incentivos Derivados de la Colaboración Fiscal, Fondos Distintos de Aportaciones, Transferencias, Asignaciones, Subsidios y Subvenciones, y Pensiones y Jubilaciones	**12,300,000.00**	**12,300,000.00**
Participaciones, Aportaciones, Convenios, Incentivos Derivados de la Colaboración Fiscal y Fondos Distintos de Aportaciones	0.00	0.00
Transferencias, Asignaciones, Subsidios y Subvenciones, y Pensiones y Jubilaciones	12,300,000.00	12,300,000.00
Otros Ingresos y Beneficios	**1,040,020.86**	**2,989,389.54**
Ingresos Financieros	681,821.92	1,308,954.03
Incremento por Variación de Inventarios	0.00	0.00
Disminución del Exceso de Estimaciones por Pérdida o Deterioro u Obsolescencia	0.00	0.00
Disminución del Exceso de Provisiones	0.00	0.00
Otros Ingresos y Beneficios Varios	358,198.94	1,680,435.51
Total de Ingresos y Otros Beneficios	**27,755,225.34**	**21,861,126.82**
GASTOS Y OTRAS PÉRDIDAS		
Gastos de Funcionamiento	**16,616,654.07**	**13,580,011.77**
Servicios Personales	5,679,551.91	6,071,458.54
Materiales y Suministros	894,308.74	434,205.11
Servicios Generales	10,042,793.42	7,074,348.12
Transferencias, Asignaciones, Subsidios y Otras Ayudas	**0.00**	**0.00**
Transferencias Internas y Asignaciones al Sector Público	0.00	0.00
Transferencias al Resto del Sector Público	0.00	0.00
Subsidios y Subvenciones	0.00	0.00
Ayudas Sociales	0.00	0.00
Pensiones y Jubilaciones	0.00	0.00
Transferencias a Fideicomisos, Mandatos y Contratos Análogos	0.00	0.00
Transferencias a la Seguridad Social	0.00	0.00
Donativos	0.00	0.00
Transferencias al Exterior	0.00	0.00
Participaciones y Aportaciones	**6,525,441.40**	**8,674,070.60**
Participaciones	0.00	0.00
Aportaciones	0.00	0.00
Convenios	6,525,441.40	8,674,070.60
Intereses, Comisiones y Otros Gastos de la Deuda Pública	**0.00**	**0.00**
Intereses de la Deuda Pública	0.00	0.00
Comisiones de la Deuda Pública	0.00	0.00
Gastos de la Deuda Pública	0.00	0.00
Costo por Coberturas	0.00	0.00
Apoyos Financieros	0.00	0.00
Otros Gastos y Pérdidas Extraordinarias	**7,006,225.28**	**172,678.09**
Estimaciones, Depreciaciones, Deterioros, Obsolescencia y Amortizaciones	7,006,225.28	172,678.09
Provisiones	0.00	0.00
Disminución de Inventarios	0.00	0.00
Otros Gastos	0.00	0.00
Inversión Pública	**0.00**	**0.00**
Inversión Pública no Capitalizable	0.00	0.00
Total de Gastos y Otras Pérdidas	**30,148,320.75**	**22,426,760.46**
Resultados del Ejercicio (Ahorro/Desahorro)	**(2,393,095.41)**	**(565,633.64)**

Bajo protesta de decir verdad declaramos que los Estados Financieros y sus Notas, son razonablemente correctos y responsabilidad del emisor

LIC. RICARDO LUIS GOMEZ
DIRECTOR GENERAL

C.P. LUIS CARLOS CHAN MAY
DIRECTOR ADMINISTRATIVO

CUENTA PÚBLICA 2023
Estado de Situación Financiera
Del 1o. de enero al 31 de diciembre de 2023 y 2022
(Cifras en Pesos)
ENTE PÚBLICO: FIDEICOMISO DE INVERSION DEL IMPUESTO DEL 2% SOBRE NOMINAS DEL ESTADO DE CAMPECHE

Concepto	Año 2023	Año 2022
ACTIVO		
Activo Circulante		
Efectivo y Equivalentes	15,199,699.15	14,279,981.50
Derechos a Recibir Efectivo o Equivalentes	128,177.69	268,152.75
Derechos a Recibir Bienes o Servicios	0.00	0.00
Inventarios	0.00	0.00
Almacenes	0.00	0.00
Estimación por Pérdida o Deterioro de Activos Circulantes	0.00	0.00
Otros Activos Circulantes	14,051.00	14,051.00
Total de Activos Circulantes	15,341,927.84	14,562,185.25
Activo No Circulante		
Inversiones Financieras a Largo Plazo	5,000,000.00	0.00
Derechos a Recibir Efectivo o Equivalentes a Largo Plazo	46,642,889.23	45,052,319.04
Bienes Inmuebles, Infraestructura y Construcciones en Proceso	355,144,590.95	408,026,134.27
Bienes Muebles	2,655,268.39	2,225,077.56
Activos Intangibles	5,000.00	5,000.00
Depreciación, Deterioro y Amortización Acumulada de Bienes	(49,740,564.86)	(43,533,816.25)
Activos Diferidos	0.00	0.00
Estimación por Pérdida o Deterioro de Activos no Circulantes	0.00	0.00
Otros Activos no Circulantes	0.00	0.00
Total de Activos No Circulantes	359,707,183.71	411,774,714.62
TOTAL DEL ACTIVO	375,049,111.55	426,336,899.87

Concepto	Año 2023	Año 2022
PASIVO		
Pasivo Circulante		
Cuentas por Pagar a Corto Plazo	3,289,684.86	1,188,790.27
Documentos por Pagar a Corto Plazo	0.00	0.00
Porción a Corto Plazo de la Deuda Pública a Largo Plazo	0.00	0.00
Títulos y Valores a Corto Plazo	0.00	0.00
Pasivos Diferidos a Corto Plazo	0.00	0.00
Fondos y Bienes de Terceros en Garantía y/o Administración a Corto Plazo	0.00	0.00
Provisiones a Corto Plazo	0.00	0.00
Otros Pasivos a Corto Plazo	0.00	0.00
Total de Pasivos Circulantes	3,289,684.86	1,188,790.27
Pasivo No Circulante		
Cuentas por Pagar a Largo Plazo	0.00	0.00
Documentos por Pagar a Largo Plazo	0.00	0.00
Deuda Pública a Largo Plazo	0.00	0.00
Pasivos Diferidos a Largo Plazo	0.00	0.00
Fondos y Bienes de Terceros en Garantía y/o en Administración a Largo Plazo	2,463,310.90	2,095,730.00
Provisiones a Largo Plazo	0.00	0.00
Total de Pasivos No Circulantes	2,463,310.90	2,095,730.00
TOTAL DEL PASIVO	5,752,995.76	3,284,520.27
HACIENDA PÚBLICA/ PATRIMONIO		
Hacienda Pública/Patrimonio Contribuido	62,253,163.53	78,212,619.50
Aportaciones	0.00	0.00
Donaciones de Capital	0.00	0.00
Actualización de la Hacienda Pública / Patrimonio	62,253,163.53	78,212,619.50
Hacienda Pública/Patrimonio Generado	307,042,952.26	344,839,760.10
Resultados del Ejercicio (Ahorro / Desahorro)	(2,393,095.41)	(565,633.64)
Resultados de Ejercicios Anteriores	310,233,605.73	310,799,239.37
Revalúos	46,194,888.07	73,714,644.77
Reservas	0.00	0.00
Rectificaciones de Resultados de Ejercicios Anteriores	(46,992,446.13)	(39,108,490.40)
Exceso o Insuficiencia en la Actualización de la Hacienda Publica/Patrimonio	0.00	0.00
Resultado por Posición Monetaria	0.00	0.00
Resultado por Tenencia de Activos no Monetarios	0.00	0.00
Total Hacienda Pública/ Patrimonio	369,296,115.79	423,052,379.60
TOTAL DEL PASIVO Y HACIENDA PÚBLICA / PATRIMONIO	375,049,111.55	426,336,899.87

Bajo protesta de decir verdad declaramos que los Estados Financieros y sus Notas, son razonablemente correctos y responsabilidad del emisor

LIC. RICARDO LUIS GOMEZ

DIRECTOR GENERAL

C.P. LUIS CARLOS CHAN MAY

DIRECTOR ADMINISTRATIVO

15/02/2024 14:39:14

CUENTA PÚBLICA 2023
Estado de Variación en la Hacienda Pública
Del 1o. de enero al 31 de diciembre de 2023
(Cifras en Pesos)

ENTE PÚBLICO: FIDEICOMISO DE INVERSION DEL IMPUESTO DEL 2% SOBRE NOMINAS DEL ESTADO DE CAMPECHE

Concepto	Hacienda Pública/Patrimonio Contribuido	Hacienda Pública/Patrimonio Generado de Ejercicios Anteriores	Hacienda Pública/Patrimonio Generado del Ejercicio	Exceso o Insuficiencia en la Actualización de la Hacienda Pública / Patrimonio	TOTAL
Hacienda Pública / Patrimonio Contribuido Neto de 2022	**78,212,619.50**	**0.00**	**0.00**	**0.00**	**78,212,619.50**
Aportaciones	0.00				0.00
Donaciones de Capital	0.00				0.00
Actualización de la Hacienda Pública/Patrimonio	78,212,619.50				78,212,619.50
Hacienda Pública / Patrimonio Generado Neto de 2022		**345,405,393.74**	**(565,633.64)**		**344,839,760.10**
Resultados del Ejercicio (Ahorro/Desahorro)			(565,633.64)		(565,633.64)
Resultados de Ejercicios Anteriores		310,799,239.37			310,799,239.37
Revalúos		73,714,644.77			73,714,644.77
Reservas		0.00			0.00
Rectificaciones de Resultados de Ejercicios Anteriores		(39,108,490.40)			(39,108,490.40)
Exceso o Insuficiencia en la Actualización de la Hacienda Pública / Patrimonio Neto de 2022				**0.00**	**0.00**
Resultado por Posición Monetaria				0.00	0.00
Resultado por Tenencia de Activos no Monetarios				0.00	0.00
Hacienda Pública/Patrimonio Neto Final de 2022	**78,212,619.50**	**345,405,393.74**	**(565,633.64)**	**0.00**	**423,052,379.60**
Cambios en la Hacienda Pública / Patrimonio Contribuido Neto de 2023	**(15,959,455.97)**				**(15,959,455.97)**
Aportaciones	0.00				0.00
Donaciones de Capital	0.00				0.00
Actualización de la Hacienda Pública/Patrimonio	(15,959,455.97)				(15,959,455.97)
Variaciones de la Hacienda Pública / Patrimonio Generado Neto de 2023		**(565,633.64)**	**(37,231,174.20)**		**(37,796,807.84)**
Resultados del Ejercicio (Ahorro/Desahorro)			(2,393,095.41)		(2,393,095.41)
Resultados de Ejercicios Anteriores		(565,633.64)	565,633.64		0.00
Revalúos			(27,519,756.70)		(27,519,756.70)
Reservas			0.00		0.00
Rectificaciones de Resultados de Ejercicios Anteriores			(7,883,955.73)		(7,883,955.73)
Cambios en el Exceso o Insuficiencia en la Actualización de la Hacienda Pública / Patrimonio Neto de 2023				**0.00**	**0.00**
Resultado por Posición Monetaria				0.00	0.00
Resultado por Tenencia de Activos no Monetarios				0.00	0.00
Hacienda Pública / Patrimonio Neto Final de 2023	**62,253,163.53**	**344,839,760.10**	**(37,796,807.84)**	**0.00**	**369,296,115.79**

Bajo protesta de decir verdad declaramos que los Estados Financieros y sus Notas, son razonablemente correctos y responsabilidad del emisor

LIC. RICARDO LUIS GOMEZ
DIRECTOR GENERAL

C.P. LUIS CARLOS CHAN MAY
DIRECTOR ADMINISTRATIVO

15/02/2024 02:39:23 p. m.

CUENTA PÚBLICA 2023
Estado de Cambios en la Situación Financiera
Del 1o. de enero al 31 de diciembre de 2023
(Cifras en Pesos)

ENTE PÚBLICO: FIDEICOMISO DE INVERSION DEL IMPUESTO DEL 2% SOBRE NOMINAS DEL ESTADO DE CAMPECHE

Concepto	Origen	Aplicación
ACTIVO	59,228,266.99	7,940,478.67
Activo Circulante	139,975.06	919,717.65
Efectivo y Equivalentes	0.00	919,717.65
Derechos a Recibir Efectivo o Equivalentes	139,975.06	0.00
Derechos a Recibir Bienes o Servicios	0.00	0.00
Inventarios	0.00	0.00
Almacenes	0.00	0.00
Estimación por Pérdida o Deterioro de Activos Circulantes	0.00	0.00
Otros Activos Circulantes	0.00	0.00
Activo No Circulante	59,088,291.93	7,020,761.02
Inversiones Financieras a Largo Plazo	0.00	5,000,000.00
Derechos a Recibir Efectivo o Equivalentes a Largo Plazo	0.00	1,590,570.19
Bienes Inmuebles, Infraestructura y Construcciones en Proceso	52,881,543.32	0.00
Bienes Muebles	0.00	430,190.83
Activos Intangibles	0.00	0.00
Depreciación, Deterioro y Amortización Acumulada de Bienes	6,206,748.61	0.00
Activos Diferidos	0.00	0.00
Estimación por Pérdida o Deterioro de Activos no Circulantes	0.00	0.00
Otros Activos no Circulantes	0.00	0.00
PASIVO	2,468,475.49	0.00
Pasivo Circulante	2,468,475.49	0.00
Cuentas por Pagar a Corto Plazo	2,100,894.59	0.00
Documentos por Pagar a Corto Plazo	0.00	0.00
Porción a Corto Plazo de la Deuda Pública a Largo Plazo	0.00	0.00
Títulos y Valores a Corto Plazo	0.00	0.00
Pasivos Diferidos a Corto Plazo	0.00	0.00
Fondos y Bienes de Terceros en Garantía y/o Administración a Corto Plazo	367,580.90	0.00
Provisiones a Corto Plazo	0.00	0.00
Otros Pasivos a Corto Plazo	0.00	0.00
Pasivo No Circulante	0.00	0.00
Cuentas por Pagar a Largo Plazo	0.00	0.00
Documentos por Pagar a Largo Plazo	0.00	0.00
Deuda Pública a Largo Plazo	0.00	0.00
Pasivos Diferidos a Largo Plazo	0.00	0.00
Fondos y Bienes de Terceros en Garantía y/o en Administración a Largo Plazo	0.00	0.00
Provisiones a Largo Plazo	0.00	0.00
HACIENDA PÚBLICA/ PATRIMONIO	0.00	53,756,263.21
Hacienda Pública/Patrimonio Contribuido	0.00	15,959,455.97
Aportaciones	0.00	0.00
Donaciones de Capital	0.00	0.00
Actualización de la Hacienda Pública / Patrimonio	0.00	15,959,455.97
Hacienda Pública/Patrimonio Generado	0.00	37,796,807.24
Resultados del Ejercicio (Ahorro / Desahorro)	0.00	1,827,461.17
Resultados de Ejercicios Anteriores	0.00	565,633.64
Revalúos	0.00	27,519,756.70
Reservas	0.00	0.00
Rectificaciones de Resultados de Ejercicios Anteriores	0.00	7,883,955.73
Exceso o Insuficiencia en la Actualización de la Hacienda Publica/Patrimonio	0.00	0.00
Resultado por Posición Monetaria	0.00	0.00
Resultado por Tenencia de Activos no Monetarios	0.00	0.00

Bajo protesta de decir verdad declaramos que los Estados Financieros y sus Notas, son razonablemente correctos y responsabilidad del emisor

LIC. RICARDO LUIS GOMEZ
DIRECTOR GENERAL

C.P. LUIS CARLOS CHAN MAY
DIRECTOR ADMINISTRATIVO

CUENTA PÚBLICA 2023
Estado de Flujos de Efectivo
Del 1o. de enero al 31 de diciembre de 2023 y 2022
(Cifras en Pesos)

ENTE PÚBLICO: FIDEICOMISO DE INVERSION DEL IMPUESTO DEL 2% SOBRE NOMINAS DEL ESTADO DE CAMPECHE

Concepto	2023	2022
Flujos de Efectivo de las Actividades de Operación		
Origen	**26,899,687.44**	**24,637,035.50**
Impuestos	0.00	0.00
Cuotas y Aportaciones de Seguridad Social	0.00	0.00
Contribuciones de mejoras	0.00	0.00
Derechos	0.00	0.00
Productos	0.00	0.00
Aprovechamientos	0.00	0.00
Ingresos por Venta de Bienes y Prestación de Servicios	14,599,687.44	6,771,094.35
Participaciones, Aportaciones, Convenios, Incentivos Derivados de la Colaboración Fiscal y Fondos Distintos de Aportaciones	0.00	0.00
Transferencias, Asignaciones, Subsidios y Subvenciones, y Pensiones y Jubilaciones	12,300,000.00	12,300,000.00
Otros Origenes de Operación	0.00	5,565,941.15
Aplicación	**24,892,759.58**	**22,254,082.37**
Servicios Personales	5,679,551.91	6,071,458.54
Materiales y Suministros	894,308.66	434,205.11
Servicios Generales	7,752,768.17	7,074,348.12
Transferencias Internas y Asignaciones al Sector Público	0.00	0.00
Transferencias al resto del Sector Público	0.00	0.00
Subsidios y Subvenciones	0.00	0.00
Ayudas Sociales	0.00	0.00
Pensiones y Jubilaciones	0.00	0.00
Transferencias a Fideicomisos, Mandatos y Contratos Análogos	0.00	0.00
Transferencias a la Seguridad Social	0.00	0.00
Donativos	0.00	0.00
Transferencias al Exterior	0.00	0.00
Participaciones	0.00	0.00
Aportaciones	0.00	0.00
Convenios	6,525,441.40	8,674,070.60
Otras Aplicaciones de Operación	4,040,689.44	0.00
Flujos Netos de Efectivo por Actividades de Operación	**2,006,927.86**	**2,382,953.13**
Flujos de Efectivo de las Actividades de Inversión		
Origen	**0.00**	**0.00**
Bienes Inmuebles, Infraestructura y Construcciones en Proceso	0.00	0.00
Bienes Muebles	0.00	0.00
Otros Orígenes de Inversión	0.00	0.00
Aplicación	**1,087,210.21**	**215,649.84**
Bienes Inmuebles, Infraestructura y Construcciones en Proceso	400,402.39	0.00
Bienes Muebles	686,807.82	215,649.84
Otras Aplicaciones de Inversión	0.00	0.00
Flujos Netos de Efectivo por Actividades de Inversión	**(1,087,210.21)**	**(215,649.84)**
Flujo de Efectivo de las Actividades de Financiamiento		
Origen	**0.00**	**0.00**
Endeudamiento Neto	0.00	0.00
Interno	0.00	0.00
Externo	0.00	0.00
Otros Orígenes de Financiamiento	0.00	0.00
	0.00	0.00
Aplicación	**0.00**	**0.00**
Servicios de la Deuda	0.00	0.00
Interno	0.00	0.00
Externo	0.00	0.00
Otras Aplicaciones de Financiamiento	0.00	0.00
	0.00	0.00
Flujos netos de Efectivo por Actividades de Financiamiento	**0.00**	**0.00**
Incremento/Disminución Neta en el Efectivo y Equivalentes al Efectivo	**919,717.65**	**2,167,303.29**
Efectivo y Equivalentes al Efectivo al Inicio del Ejercicio	**14,279,981.50**	**12,112,678.21**
Efectivo y Equivalentes al Efectivo al Final del Ejercicio	**15,199,699.15**	**14,279,981.50**

Bajo protesta de decir verdad declaramos que los Estados Financieros y sus Notas, son razonablemente correctos y responsabilidad del emisor

LIC. RICARDO LUIS GOMEZ
DIRECTOR GENERAL

C.P. LUIS CARLOS CHAN MAY
DIRECTOR ADMINISTRATIVO

FIDEICOMISO DE INVERSION DEL IMPUESTO DEL 2% SOBRE NOMINAS DEL ESTADO DE CAMPECHE
Informe Sobre Pasivos Contingentes
al 31 de Diciembre de 2023

"En cumplimiento a lo dispuesto en los artículos 46, fracción I, inciso d, y 52 de la Ley General de Contabilidad Gubernamental, y de conformidad con lo establecido en el capítulo VII, numeral III, inciso g) del Manual de Contabilidad Gubernamental emitido por el CONAC, el ente público informa lo siguiente:"

SIN INFORMACIÓN QUE REVELAR EN EL PERIODO

Lic. Ricardo Luis Gómez
Director General

C.P. Luis Carlos Chan May
Director Administrativo

NOTAS A LOS ESTADOS FINANCIEROS

I) NOTAS AL ESTADO DE SITUACIÓN FINANCIERA

De conformidad al artículo 46, fracción I, inciso e) y 49 de la Ley General de Contabilidad Gubernamental, así como a la normatividad emitida por el Consejo Nacional de Armonización Contable, a continuación, se presentan las notas a los estados financieros correspondientes **al corte de 31 de diciembre de 2023,** con los siguientes apartados:

- Notas de Desglose
- Notas de Memoria
- Notas de Gestión Administrativa

a) NOTAS DE DESGLOSE

Activo

Efectivo y Equivalentes

1. Se informará acerca de los fondos con afectación específica, el tipo y monto de los mismos; de las inversiones financieras se revelará su tipo y monto, su clasificación en corto y largo plazo separando aquéllas que su vencimiento sea menor a 3 meses.

Banco	Tipo de cuenta	Número	Saldo 31/12/2023
Ing. Propios	Cheques	Cuenta 3368	1,000,000
Gasto Corriente	Cheques	548501553	197,192
Cuenta Ejecutiva de inversión	Inversión	000390	9,490,360
Nacional Financiera	Fiduciaria	1051368	45,970
Santander Serfin	Cheques	6550008804-1	4,638
Inversión Banorte	Inversión		4,376,454
Banorte Cuotas Mantenimiento	Cheques	Cuenta 3274	85,085
Total			**15,199,699**

Derechos a recibir Efectivo y Equivalentes y Bienes o Servicios a Recibir

2. Por tipo de contribución se informará el monto que se encuentre pendiente de cobro y por recuperar de hasta cinco ejercicios anteriores, asimismo se deberán considerar los montos sujetos a algún tipo de juicio con una antigüedad mayor a la señalada y la factibilidad de cobro.

   Al 31 de diciembre 2023, este Fideicomiso no cuenta con contribuciones pendientes de cobro o por recuperar.

3. Se informará, de manera agrupada, los derechos a recibir efectivo y equivalentes, y bienes o servicios, (excepto cuentas por cobrar de contribuciones e inversiones financieras) en una desagregación por su vencimiento en días a 90, 180, menor o igual a 365 y mayor a 365. Adicionalmente, se informará de las características cualitativas relevantes que afecten a estas cuentas.

   Corresponde integrar en este rubro los saldos que representan cuentas por cobrar y deudores diversos por cobrar a corto plazo, deudores por gastos por comprobar a corto plazo, préstamos otorgados a corto plazo,

otros derechos a recibir efectivo o equivalentes a corto plazo. A continuación, se presenta la integración de este rubro:

DESCRIPCION	TOTAL	A 90 DIAS	A 180 DIAS	MENOR O IGUAL A 365 DIAS	MAYOR A 365 DIAS
DEUDORES Diversos Y Gastos por Comprobar	128,178		2,826		125,352
OTROS ACTIVOS CIRCULANTES					
Depósitos en garantía CFE	14,051				14,051

Bienes Disponibles para su Transformación o Consumo (inventarios)

4.- Se clasificarán como bienes disponibles para su transformación aquéllos que se encuentren dentro de la cuenta Inventarios. Esta nota aplica para aquellos entes públicos que realicen algún proceso de transformación y/o elaboración de bienes.
En la nota se informará del sistema de costeo y método de valuación aplicada a los inventarios, así como la conveniencia de su aplicación dada la naturaleza de estos. Adicionalmente, se revelará el impacto en la información financiera por cambios en el método o sistema.

- Al **31 de diciembre 2023,** este Fideicomiso no cuenta con bienes disponibles para su transformación.

5. De la cuenta Almacén se informará acerca del método de valuación, así como la conveniencia de su aplicación. Adicionalmente, se revelará el impacto en la información financiera por cambios en el método.

- Al **corte de 31 de diciembre de 2023,** este Fideicomiso no cuenta con almacenes.

Inversiones Financieras

6. De la cuenta Inversiones financieras, que considera los fideicomisos, se informará de éstos los recursos asignados por tipo y monto, y características significativas que tengan o puedan tener alguna incidencia en las mismas.

Cuentas por cobrar a largo plazo

Créditos directos en proceso de recuperación	33,453,273
Garantías liquidas	6,374,000
Créditos Financiera Rural en proceso judicial	3,630,616
Acciones	3,185,000
	46,642,889

7. Se informará de las inversiones financieras, los saldos de las participaciones y aportaciones de capital.

- A la fecha este Fideicomiso no cuenta con Inversiones Financieras ni aportaciones a capital.

Bienes Muebles, Inmuebles e Intangibles

8. Se informará de manera agrupada por cuenta, los rubros de Bienes Muebles e Inmuebles, el monto de la depreciación del ejercicio y la acumulada, el método de depreciación, tasas aplicadas y los criterios de aplicación de estos. Asimismo, se informará de las características significativas del estado en que se encuentren los activos.

- Se conforma por los bienes tangibles e intangibles necesarios para llevar a cabo las actividades del Fideicomiso y se presenta la integración de los bienes inmuebles **al corte de 31 de diciembre de 2023,** de acuerdo con las Reglas Específicas de Registro y Valoración del Patrimonio publicada su modificación en el DOF del 22-12-2014.

FIDE-5811	Terrenos	123,940,583
FIDE-5831	Edificios No Habitacionales	219,132,615
FIDE-5891	Otros Bienes Inmuebles	12,071,393
	Bienes inmuebles	**355,144,591**
FIDE-5151	Equipo de cómputo y de tecnología de la información	328,696
FIDE-5191	Otros mobiliarios y equipos de administración	729,682
FIDE-5411	Vehículos y equipo terrestre	1,596,890
	Bienes muebles	**2,655,268**

Del monto total de $ 219,132,615 de los edificios no habitacionales y terrenos, 5 Naves con terrenos se están pagando en parcialidades monto total de las 5 naves $ 33.658,996, con vencimientos al año 2025 y 2026.
2 naves con terreno con contrato de compraventa con costo de $ 11,051,416, se encuentran en demanda para recuperación por incumplimiento en los pagos.

9. Se informará de manera agrupada por cuenta, los rubros de activos intangibles y diferidos, su monto y naturaleza, amortización del ejercicio, amortización acumulada, tasa y método aplicados.

- Está integrado por el pago de una licencia del Software del INDETEC denominada SACG.NET para la contabilidad gubernamental por la cantidad de $ 5,000.00

Estimaciones y Deterioros

10. Se informarán los criterios utilizados para la determinación de las estimaciones; por ejemplo: estimación de cuentas incobrables, estimación de inventarios, deterioro de activos biológicos y cualquier otra que aplique.

- Los Criterios utilizados para la depreciación del Equipo de Cómputo, Mobiliario de Equipo y Equipo de Transporte fueron determinadas de acuerdo con los lineamientos que emitió el CONAC en los Parámetros de Estimación de Vida Útil porcentajes emitidos y publicados en el DOF del 15-08-2012.

Otros Activos

11. De las cuentas de otros activos se informará por tipo de bienes muebles, inmuebles y otros, los montos totales asociados y sus características cualitativas significativas que les impacten financieramente.

- Están representados por Depósitos en Garantía pagadas a la CFE por la cantidad **$14,051.00**

Pasivo

1. Se elaborará una relación de las cuentas y documentos por pagar en una desagregación por su vencimiento en días a 90, 180, menor o igual a 365 y mayor a 365. Asimismo, se informará sobre la factibilidad del pago de dichos pasivos.

Cuentas por Pagar a Corto Plazo

IVA por pagar cobrado	78,297
IVA por pagar por cobrar	540,160
Seguridad Social y Seguros por pagar a CP	102,318
Retenciones por salarios	163,796
Retenciones ISSSTECAM	-670
Retenciones IMSS	57,722
Retención crédito INFONAVIT	10,068
Retenciones 10% Honorarios	14,662
Impuesto sobre nóminas	33,307
Acreedores Diversos	2,290,025
	3,289,685

2. Se informará de manera agrupada los recursos localizados en Fondos de Bienes de Terceros en Administración y/o en Garantía a corto y largo plazo, así como la naturaleza de dichos recursos y sus características cualitativas significativas que les afecten o pudieran afectarles financieramente.

- Son depósitos en Garantía cobrados por concepto de rentas y traspaso de Fondo Campeche para el programa de reactivación económica, convenio que se firmó con NAFIN.

Impulso NAFIN	2,000,000
Bebidas Reca	95,730
Grupo Agroindustrias Yucatán	341,370
Gastro sureste Alimentos	26,211
	2,463,311

3. Se informará de las demás cuentas de pasivos, monto y características significativas que les impacten o pudieran impactarles financieramente.

Al corte de 31 de diciembre de 2023, la Dependencia no cuenta con pasivos que impacten financieramente a la entidad.

II) NOTAS AL ESTADO DE ACTIVIDADES

Ingresos de Gestión

1. Explicar aquellas cuentas de los rubros que integran los grupos de: Ingresos de Gestión; Participaciones, Aportaciones, Convenios, Incentivos Derivados de la Colaboración Fiscal, Fondos Distintos de Aportaciones, Transferencias, Asignaciones, Subsidios y Subvenciones, y Pensiones y Jubilaciones; y Otros Ingresos y Beneficios, que en lo individual representen el 15% o más del total del rubro al que corresponden

INGRESOS Y OTROS BENEFICIOS	
Ingresos de la Gestión	**14,415,204**
Impuestos	0
Cuotas y Aportaciones de Seguridad Social	0
Contribuciones de Mejoras	0
Derechos	0
Productos	0
Aprovechamientos	0
Ingresos por Venta de Bienes y Prestación de Servicios	14,415,204
Participaciones, Aportaciones, Convenios, Incentivos Derivados de la Colaboración Fiscal, Fondos Distintos de Aportaciones, Transferencias, Asignaciones, Subsidios y Subvenciones, y Pensiones y Jubilaciones	**12,300,000**
Participaciones, Aportaciones, Transferencias, Asignaciones, Subsidios y Subvenciones, y Pensiones y Jubilaciones	
Transferencias, Asignaciones, Subsidios y Subvenciones, y Pensiones y Jubilaciones	12,300,000
Otros Ingresos y Beneficios	**1,040,021**
Ingresos Financieros	681,822
Incremento por Variación de Inventarios	0
Disminución del Exceso de Estimaciones por Pérdida o Deterioro u Obsolescencia	0
Disminución del Exceso de Provisiones	0
Otros Ingresos y Beneficios Varios	358,199
Total, de Ingresos y Otros Beneficios	***27,755,225***

Los ingresos por $ 14,415,204, corresponden al arrendamiento de 6 naves industriales y los pagos de las parcialidades por la venta de 5 naves industriales, y el registro del importe total de una nave que se está saldando en parcialidades, monto total de la venta $ 3,029,020.00.
Los otros ingresos corresponden a cuotas de mantenimiento que se cobra a los condóminos del parque industrial y a los intereses cobrados.

Gastos y Otras Pérdidas:

1. Explicar aquellas cuentas de los rubros que integran los grupos de: Gastos de Funcionamiento; Transferencias, Subsidios y Otras Ayudas; Participaciones y Aportaciones; Intereses, Comisiones y Otros Gastos de la Deuda Pública; Otros Gastos y Pérdidas Extraordinarias, así como Inversión Pública, que en lo individual representen el 15% o más del total del rubro al que corresponden.

GASTOS Y OTRAS PÉRDIDAS	
Gastos de Funcionamiento	**16,616,654**
Servicios Personales	5,679,552
Materiales y Suministros	894,309
Servicios Generales	10,042,793
Transferencias, Asignaciones, Subsidios y Otras Ayudas	**0**
Transferencias Internas y Asignaciones al Sector Público	0
Transferencias al Resto del Sector Público	0
Subsidios y Subvenciones	0
Ayudas Sociales	0
Pensiones y Jubilaciones	0
Transferencias a Fideicomisos, Mandatos y Contratos Análogos	0
Transferencias a la Seguridad Social	0
Donativos	0
Transferencias al Exterior	0
Participaciones y Aportaciones	**6,525,441**
Participaciones	0
Aportaciones	0
Convenios	6,525,441
Intereses, Comisiones y Otros Gastos de la Deuda Pública	**0**
Intereses de la Deuda Pública	0
Comisiones de la Deuda Pública	0
Gastos de la Deuda Pública	0
Costo por Coberturas	0
Apoyos Financieros	0
Otros Gastos y Pérdidas Extraordinarias	**7,006,225**
Estimaciones, Depreciaciones, Deterioros, Obsolescencia y Amortizaciones	7,006,225
Provisiones	0
Disminución de Inventarios	0
Aumento por Insuficiencia de Estimaciones por Pérdida o Deterioro y Obsolescencia	0
Aumento por Insuficiencia de Provisiones	0
Otros Gastos	0
Inversión Pública	**0**
Inversión Pública no Capitalizable	0
Total, de Gastos y Otras Pérdidas	***30,148,321***
Resultados del Ejercicio (Ahorro/Desahorro)	***-2,393,095***

Los gastos por servicios personales son los pagos de salarios y prestaciones al personal del fideicomiso por el periodo comprendido del 1 de enero al 31 de diciembre por un total de $ 5,679,552, de los cuales 3,584,480 corresponden a salarios, Remuneraciones adicionales o especiales por $ 222,224 y cuotas de seguridad social por $ 1,355,036, entre otros.

De los gastos generales, por el periodo comprendido del 1 de enero al 31 de diciembre de 2023, los

gastos de funcionamiento por un importe de $ 16,616,654.00 se han realizado pagos por servicios legales, contabilidad y auditoría por $ 1,266,083, pagos realizados a los Licenciados por el seguimiento y recuperación de cartera, recuperación de bienes por incumplimientos de pagos. Por conservación y mantenimiento menor de Inmuebles $ 1,905,865, pagos consistentes en la reparación del alumbrado de una sección del Parque Industrial, y otros gastos por mantenimiento de los inmuebles, Por Servicios de vigilancia del parque Industrial y Naves $ 740,683, servicios Financieros y bancarios $ 709,961, están incluidos los gastos que nos cobra la fiduciaria (Nafin), impuestos y derechos $ 303,910, arrendamiento de equipo de transporte $ 293,304, Por Servicios Profesionales, científicos y tecnológicos se pagó $ 2,682.240 que corresponde a estudio de carácter jurídico y normativo para el desarrollo de una ciudad industrial sustentable en el norte del estado de Campeche por $ 1,192,480.00 y Estudio de Pre-Inversión necesarios para el desarrollo de una ciudad industrial en el estado de Campeche por $ 1,450,000

Los pagos por convenios por un importe de $ 6,525,441.00, corresponden a pagos realizados a los CCE de Campeche y Cd. Del Carmen por proyectos que realizan según convenio firmados.

III) Notas al Estado de Variación en la Hacienda Pública

1. Se informará, de manera agrupada, acerca de las modificaciones al patrimonio contribuido por tipo, naturaleza y monto.

   Se Observa una disminución al Patrimonio contribuido por $15,959,456 generado por la baja de bienes del Fideicomiso por finalización del pago de la compraventa en que se encontraban, 2 bienes y su respectiva baja contable

2. Se informará, de manera agrupada, acerca del monto y procedencia de los recursos que modifican al patrimonio generado.

   Se Observa una disminución en el patrimonio generado del ejercicio por el reconocimiento de la depreciación contable de los bienes inmuebles del Fideicomiso

IV) Notas al Estado de Flujos de Efectivo

Efectivo y equivalentes

1. El análisis de los saldos inicial y final que figuran en la última parte del Estado de Flujo de Efectivo en la cuenta de efectivo y equivalentes es como sigue:

Efectivo y Equivalentes		
Concepto	**DIC/2023**	**DIC/2022**
Efectivo	0	0
Bancos/Tesorería	15,199,699	14,279,982
Bancos/Dependencias y Otros	0	0
Inversiones Temporales (Hasta 3 meses)	0	0
Fondos con Afectación Específica	0	0
Depósitos de Fondos de Terceros en Garantía y/o Administración	0	0
Otros Efectivos y Equivalentes	0	0
Total	**15,199,699**	**14,279,982**

2.-Detallar las adquisiciones de bienes muebles e inmuebles con su monto global y qué porcentaje de estas adquisiciones fueron realizadas mediante subsidios de capital del sector central. Adicionalmente revelar el importe de los pagos que durante el período se hicieron por la compra de los elementos citados.

Adquisiciones de Actividades de Inversión efectivamente pagadas		
Concepto	**DICIEMBRE 2023**	**DICIEMBRE 2022**
Bienes Inmuebles, Infraestructura y Construcciones en Proceso	**400,402**	**0**
Terrenos	0	0
Viviendas	0	0
Edificios no Habitacionales	400,402	0
Infraestructura	0	0
Construcciones en Proceso en Bienes de Dominio Público	0	0
Construcciones en Proceso en Bienes Propios	0	0
Otros Bienes Inmuebles	0	0
Bienes Muebles	**686,808**	**221,248**
Mobiliario y Equipo de Administración	196,908	221,248
Mobiliario y Equipo Educacional y Recreativo	0	0
Equipo e Instrumental Médico y de Laboratorio	0	0
Vehículos y Equipo de Transporte	489,900	0
Equipo de Defensa y Seguridad	0	0
Maquinaria, Otros Equipos y Herramientas	0	0
Colecciones, Obras de Arte y Objetos Valiosos	0	0
Activos Biológicos	0	0
Otras Inversiones	**0**	**0**
Total	**1,087,210**	**221,248**

RELACIÓN DE BIENES MUEBLES ADQUIRIDOS EN EL CUARTO TRIMESTRE DE OCTUBRE A DICIEMBRE DE 2023

No. Invetario	Descrpción del bien	Numero de serie	Marca	Modelo	Valor Historico	Importe pagado en el ejercicio	% pagado con Subsidio de capital
5151000146-1	IMPRESORA MULTIFUNCIONAL INYECCION DE TI	CN34D47102	HP	HP SMART TANK 790	$ 10,426.48	$ 10,426.48	0

3. Presentar la Conciliación de los Flujos de Efectivo Netos de las Actividades de Operación y los saldos de Resultados del Ejercicio (Ahorro/Desahorro), utilizando el siguiente cuadro:

Concepto	2023	2022
Flujos de Efectivo de las Actividades de Operación		
Origen	**26,899,687**	**24,637,036**
Ingresos por Venta de Bienes y Prestación de Servicios	14,599,687	6,771,094
Transferencias, Asignaciones, Subsidios y Subvenciones, y Pensiones y Jubilaciones	12,300,000	12,300,000
Otros Orígenes de Operación	0	5,565,941
Aplicación	**24,892,760**	**22,254,082**
Servicios Personales	5,679,552	6,071,459
Materiales y Suministros	894,309	434,205
Servicios Generales	7,752,768	7,074,348
Convenios	6,525,441	8,674,071
Otras Aplicaciones de Operación	4,040,689	0
Flujos Netos de Efectivo por Actividades de Operación	**2,006,928**	**2,382,953**
Flujos de Efectivo de las Actividades de Inversión		
Aplicación	**1,087,210**	**215,649**
Bienes Inmuebles, Infraestructura y Construcciones en Proceso	400,402	0
Bienes Muebles	686,808	215,649
Flujos Netos de Efectivo por Actividades de Inversión	**-1,087,210**	**-215,649**
Incremento/Disminución Neta en el Efectivo y Equivalentes al Efectivo	**919,718**	**2,167,304**
Efectivo y Equivalentes al Efectivo al inicio del Ejercicio	**14,279,982**	**12,112,678**
Efectivo y Equivalentes al Efectivo al final del Ejercicio	**15,199,699**	**14,279,982**

V) CONCILIACIÓN ENTRE LOS INGRESOS PRESUPUESTARIOS Y CONTABLES, ASÍ COMO ENTRE LOS EGRESOS PRESUPUESTARIOS Y LOS GASTOS CONTABLES

La conciliación se presentará atendiendo a lo dispuesto por la Acuerdo por el que se emite el formato de conciliación entre los ingresos presupuestarios y contables, así como entre los egresos presupuestarios y los gastos contables.

Ingresos presupuestarios y contables

FIDEICOMISO DE INVERSION DEL IMPUESTO DEL 2% SOBRE NOMINAS DEL ESTADO DE CAMPECHE Conciliación entre los Ingresos Presupuestarios y Contables Correspondiente del 1 de Enero al 31 de Diciembre de 2023 (Cifras en pesos)		
1. Ingresos Presupuestarios		**26,899,687**
2. Más ingresos contables no presupuestarios		855,538
2.1 Ingresos Financieros	681,822	
2.2 Incremento por Variación de Inventarios		
2.3 Disminución del exceso de estimaciones por pérdida o deterioro u obsolescencia	0	
2.4 Disminución del exceso de provisiones	0	
2.5 Otros ingresos y beneficios varios	173,716	
2.6 Otros ingresos contables no presupuestarios	0	
		0
3. Menos ingresos presupuestarios no contables		
3.1 Aprovechamientos Patrimoniales	0	
3.2 Ingresos derivados de financiamientos	0	
3.3 Otros Ingresos presupuestarios no contables	0	
4. Ingresos Contables (4 = 1 + 2 - 3)		**27,755,225**

Egresos presupuestarios y gastos contables

FIDEICOMISO DE INVERSION DEL IMPUESTO DEL 2% SOBRE NOMINAS DEL ESTADO DE CAMPECHE Conciliación entre los Egresos Presupuestarios y los Gastos Contables Correspondiente del 1 de Enero al 31 de Diciembre de 2023		
1. Total de egresos presupuestarios		**24,229,306**
2. Menos egresos presupuestarios no contables		**1,087,210**
2.3 Mobiliario y Equipo de Administración	196,908	
2.6 Vehículos y Equipo de Transporte	489,900	
2.13 Obra Pública en Bienes Propios	400,402	
3. Más Gastos Contables No Presupuestarios		**7,006,225**
3.1 Estimaciones, Depreciaciones, Deterioros, Obsolescencia y Amortizaciones	7,006,225	
4. Total de Gasto Contable		**30,148,321**

b) NOTAS DE MEMORIA (CUENTAS DE ORDEN)

Las cuentas de orden se utilizan para registrar movimientos de valores que no afecten o modifiquen el balance del ente, sin embargo, su incorporación en libros es necesaria con fines de recordatorio contable, de control y en general sobre los aspectos administrativos, o bien para consignar sus derechos o responsabilidades contingentes que puedan o no presentarse en el futuro.

Las cuentas que se manejan para efectos de este documento son las siguientes:

Cuentas de Orden Contables y Presupuestarias:

Contables:

Valores
Emisión de obligaciones
Avales y garantías
Juicios
Inversión Mediante Proyectos para Prestación de Servicios (PPS) y Similares
Bienes Concesionados o en Comodato

1. Los valores en custodia de instrumentos prestados a formadores de mercado e instrumentos de crédito recibidos en garantía de los formadores de mercado u otros, sin embargo, este ente **al corte de 31 de diciembre de 2023 no** cuenta con mencionados valores e importes a desglosar.

2. Por tipo de emisión de instrumento: monto, tasa y vencimiento, de igual forma como el numeral anterior este ente no cuenta ni emitió instrumento alguno al que se tenga que hacer mención en este punto.

4. Al **corte de 31 de diciembre de 2023,** este ente no cuenta con contratos firmados de construcciones por tipo de contrato, y por lo tanto no fueron registrados en cuentas de orden ni hubo la necesidad de usar mencionadas cuentas.

Cuentas de Orden Presupuestario

Cuentas de ingresos
Cuentas de egresos

Cuentas de Orden Presupuestarias de Ingresos	
Concepto	**2023**
Ley de Ingresos Estimada	12,300,000.00
Ley de Ingresos por Ejecutar	4,629,700.43
Modificaciones a la Ley de Ingresos Estimada	19,210,000.92
Ley de Ingresos Devengada	26,899,687.44
Ley de Ingresos Recaudada	26,899,687.44

Cuentas de Orden Presupuestarias de Egresos	
Concepto	**2023**
Presupuesto de Egresos Aprobado	12,300,000.00
Presupuesto de Egresos por Ejercer	1,855,490.32
Modificaciones al Presupuesto de Egresos Aprobado	13,784,796.00
Presupuesto de Egresos Comprometido	24,229,305.68
Presupuesto de Egresos Devengado	24,229,305.68
Presupuesto de Egresos Ejercido	24,229,305.68
Presupuesto de Egresos Pagado	21,939,280.35

c) NOTAS DE GESTIÓN ADMINISTRATIVA

1. Introducción

Los Estados Financieros de los entes públicos, proveen de información financiera a los principales usuarios de esta, al Congreso y a los ciudadanos.

El objetivo del presente documento es la revelación del contexto y de los aspectos económicos-financieros más relevantes que influyeron en las decisiones del período, y que deberán ser considerados en la elaboración de los estados financieros para la mayor comprensión de estos y sus particularidades.

De esta manera, se informa y explica la respuesta del gobierno a las condiciones relacionadas con la información financiera de cada período de gestión; además, de exponer aquellas políticas que podrían afectar la toma de decisiones en períodos posteriores.

2. Panorama Económico y Financiero

Se informará sobre las principales condiciones económico-financieras bajo las cuales el ente público estuvo operando; y las cuales influyeron en la toma de decisiones de la administración; tanto a nivel local como federal.

El Fideicomiso es un órgano con patrimonio propio que su misión es realizar obras, programas y proyectos de beneficio social o general, y apoyar el Desarrollo integral del Estado de Campeche, basados en una economía social de mercado, dándole mayor énfasis a la promoción del desarrollo empresarial, a la creación de infraestructura, agropecuaria, pesquera, educativa y en general a acciones que vitalicen a la sociedad Campechana en su conjunto.

3. Autorización e Historia

Se informará sobre:

a) Fecha de creación del ente: **El fideicomiso de inversión del impuesto del 2% sobre nóminas del estado de Campeche fue creado con fecha 30 de Julio de 1993.**

b) Principales cambios en su estructura:
A la fecha no ha surgido cambio en la estructura base de este Fideicomiso

4. Organización y Objeto Social

Se informará sobre:

a) Objeto social:
El objeto del Fideicomiso, ser un patrimonio autónomo que sirva al Gobierno del Estado como vehículo legal y financiero para fomentar la inversión en proyectos productivos y de beneficio social o general para el desarrollo integral del Estado de Campeche.

b) Principal actividad:
Realizar obras, programas y proyectos de beneficio social o general, y apoyar el Desarrollo integral del Estado de Campeche, basados en una economía social de mercado, dándole mayor énfasis a la promoción del desarrollo empresarial, a la creación de infraestructura, agropecuaria, pesquera, educativa y en general a acciones que vitalicen a la sociedad Campechana en su conjunto

c) Régimen jurídico: Persona Moral No Contribuyente, Fideicomiso Público No Empresarial No Financiero.

d) Consideraciones fiscales del ente: revelar el tipo de contribuciones que esté obligado a pagar o retener:

Este Fideicomiso solo tiene la obligación fiscal de retener los impuestos correspondientes al ISR por salarios y Asimilables, así como también el ISR de Servicios Profesionales y enterarlos de manera mensual al Fisco.

e) Estructura organizacional básica
Está conformado por un comité Técnico, en donde el Gobernador del Estado de Campeche funge como presidente de este Comité, y como presidente Suplente el secretario de la Secretaría de Desarrollo Económico.

f) Este ente no cuenta con Fideicomisos, mandatos y análogos de los cuales es fideicomitente o fiduciario.

5. Bases de Preparación de los Estados Financieros

Se informará sobre:

a) Si se ha observado la normatividad emitida por el CONAC y las disposiciones legales aplicables.
Actualmente y **al corte de 31 de diciembre de 2023,** los registros contables fueron registrados de acuerdo con la normatividad que marca el CONAC.

b) La normatividad aplicada para el reconocimiento, valuación y revelación de los diferentes rubros de la información financiera, así como las bases de medición utilizadas para la elaboración de los estados financieros; por ejemplo: costo histórico, valor de realización, valor razonable, valor de recuperación o cualquier otro método empleado y los criterios de aplicación de estos, fueron aplicadas a lo que marca el CONAC.

c) **Postulados básicos.**
A continuación, se presentan y explican los Postulados Básicos de Contabilidad Gubernamental que fueron aplicados a este Ente:

1) SUSTANCIA ECONOMICA

Es el reconocimiento contable de las transacciones, transformaciones internas y otros eventos, que afectan económicamente al ente público y delimitan la operación del Sistema de Contabilidad Gubernamental (SCG).

2) ENTES PUBLICOS

Los poderes Ejecutivo, Legislativo y Judicial de la Federación y de las entidades federativas; los entes autónomos de la Federación y de las entidades federativas; los ayuntamientos de los municipios; los órganos político-administrativos de las demarcaciones territoriales del Distrito Federal; y las entidades de la administración pública paraestatal, ya sean federales, estatales o municipales.

3) EXISTENCIA PERMANENTE

La actividad del ente público se establece por tiempo indefinido, salvo disposición legal en la que se especifique lo contrario.

4) REVELACION SUFICIENTE

Los estados y la información financiera muestran amplia y claramente la situación financiera y los resultados del ente público.

a) Se presenta en estados financieros, reportes e informes acompañándose, en su caso, de las notas explicativas y de la información necesaria que sea representativa de la situación del ente público a una fecha establecida.
b) Los estados financieros y presupuestarios con sus notas forman una unidad inseparable, por tanto, deben presentarse conjuntamente en todos los casos para una adecuada evaluación cuantitativa cumpliendo con las características de objetividad, verificabilidad y representatividad.

5) IMPORTANCIA RELATIVA

La información muestra aspectos importantes de la entidad que fueron reconocidos contablemente.

6) REGISTRO E INTEGRACION PRESUPUESTARIA

La información presupuestaria de los entes públicos se integra en la contabilidad en los mismos términos que se presentan en la ley de Ingresos y en el Decreto del Presupuesto Egresos, de acuerdo con la naturaleza económica que le corresponda siempre y cuando sea aplicable para este Ente Público.

El registro presupuestario del ingreso y del egreso en los entes públicos refleja en la contabilidad, considerando sus efectos patrimoniales y su vinculación con las etapas presupuestarias correspondientes.

a) El Sistema de Contabilidad Gubernamental (SCG) considera cuentas de orden, para el registro del ingreso y el egreso, a fin de proporcionar información presupuestaria que permita evaluar los resultados obtenidos respecto de los presupuestos autorizados;
b) El SCG identifica la vinculación entre las cuentas de orden y las de balance o resultados;
c) La contabilización de los presupuestos siguen la metodología y registros equilibrados o igualados, representando las etapas presupuestarias de las transacciones a través de cuentas de orden del ingreso y del egreso; así como su efecto en la posición financiera y en los resultados;
d) El SCG identifica de forma individual y agregada el registro de las operaciones en las cuentas de orden, de balance y de resultados correspondientes; así como generar registros a diferentes niveles de agrupación;
e) La clasificación de los egresos presupuestarios será al menos la siguiente: administrativa, conforme al Decreto del Presupuesto de Egresos, que es la que permite identificar quién gasta; funcional y programática, que indica para qué se gasta; y económica y por objeto del gasto que identifica en qué se gasta.
f) La integración presupuestaria se realiza sumando la información presupuestaria de entes independientes para presentar un solo informe.

7) CONSOLIDACION DE LA INFORMACION FINANCIERA

Los estados financieros se presentan para que de esta manera sea consolidado la situación financiera, los resultados de operación, el flujo de efectivo o los cambios en la situación financiera y las variaciones a la Hacienda Pública, a través de la secretaria de Finanzas del Estado de Campeche.

a) Para los entes públicos la consolidación se lleva a cabo sumando aritméticamente la información patrimonial que se genera de la contabilidad del ente público, en los sistemas de registro que conforman el SCG, considerando los efectos de eliminación de aquellas operaciones que dupliquen su efecto.
b) Corresponde a la instancia normativa a nivel federal, entidades federativas o municipal, respectivamente, determinar la consolidación de las cuentas, así como de la información de los entes públicos y órganos sujetos a ésta, de acuerdo con los lineamientos que dicte el CONAC.

8) DEVENGO CONTABLE

Los registros contables se llevan con base acumulativa. El ingreso devengado, es el momento contable que se realiza cuando existe jurídicamente el derecho de cobro de impuestos, derechos, productos, aprovechamientos y otros ingresos por parte de los entes públicos. El gasto devengado, es el momento contable que refleja el reconocimiento de una obligación de pago a favor de terceros por la recepción de conformidad de bienes, servicios y obra pública contratados; así como de las obligaciones que derivan de tratados, leyes, decretos, resoluciones y sentencias definitivas.

a) Debe entenderse por realizado el ingreso derivado de contribuciones y participaciones cuando exista jurídicamente el derecho de cobro;
b) Los gastos se consideran devengados desde el momento que se formalizan las transacciones, mediante la recepción de los servicios o bienes a satisfacción, independientemente de la fecha de pago.

Periodo Contable

a) La vida del ente público se divide en períodos uniformes de un año calendario, para efectos de conocer en forma periódica la situación financiera a través del registro de sus operaciones y rendición de cuentas;
b) En lo que se refiere a la contabilidad gubernamental, el periodo relativo es de un año calendario, que comprende **del 1 de enero al 31 de diciembre de 2023**, y está directamente relacionado con la ejecución de la Ley de Ingresos y el ejercicio del presupuesto de egresos;
c) La necesidad de conocer los resultados de las operaciones y la situación financiera del ente público, hace indispensable dividir la vida continua del mismo en períodos uniformes permitiendo su comparabilidad;
d) En caso de que algún ente público inicie sus operaciones en el transcurso del año, el primer ejercicio contable abarcará a partir del inicio de éstas y hasta el **31 de diciembre de 2023**; tratándose de entes públicos que dejen de existir durante el ejercicio, concluirán sus operaciones en esa fecha, e incluirán los resultados obtenidos en la cuenta pública anual correspondiente
e) Para efectos de evaluación y seguimiento de la gestión financiera, así como de la emisión de estados financieros para fines específicos se podrán presentar informes contables por períodos distintos, sin que esto signifique la ejecución de un cierre.

9) VALUACION

Todos los eventos que afecten económicamente al ente público deben ser cuantificados en términos monetarios y se registrarán al costo histórico o al valor económico más objetivo registrándose en moneda nacional.

a) El costo histórico de las operaciones corresponde al monto erogado para su adquisición conforme a la documentación contable original justificativa y comprobatoria, o bien a su valor estimado o de avalúo en caso de ser producto de una donación, expropiación, adjudicación o dación en pago;
b) La información reflejada en los estados financieros deberá ser revaluada aplicando los métodos y lineamientos que para tal efecto emita el CONAC.

10) DUALIDAD ECONOMICA

El ente público reconoce en la contabilidad, la representación de las transacciones y algún otro evento que afecte su situación financiera, su composición por los recursos asignados para el logro de sus fines y por sus fuentes, conforme a los derechos y obligaciones.

a) Los activos representan recursos que fueron asignados y capitalizados por el ente público, en tanto que los pasivos y el patrimonio representan los financiamientos y los activos netos, respectivamente;

b) Las fuentes de los recursos están reconocidas dentro de los conceptos de la Ley de Ingresos.

11) CONSISTENCIA

Ante la existencia de operaciones similares en un ente público, debe corresponder un mismo tratamiento contable, el cual debe permanecer a través del tiempo, en tanto no cambie la esencia económica de las operaciones.

a) Las políticas, métodos de cuantificación, procedimientos contables y ordenamientos normativos, son acordes para cumplir con lo dispuesto en la Ley de Contabilidad, con la finalidad de reflejar de una mejor forma, la sustancia económica de las operaciones realizadas por el ente público, debiendo aplicarse de manera uniforme a lo largo del tiempo;

b) Cuando por la emisión de una nueva norma, cambie el procedimiento de cuantificación, las políticas contables, los procedimientos de registro y la presentación de la información financiera que afecte la comparabilidad de la información, se revelará claramente en los estados financieros el motivo, justificación y efecto;

c) Los estados financieros correspondientes a cada ejercicio seguirán los mismos criterios y métodos de valuación utilizados en ejercicios precedentes, salvo cambios en el modelo contable de aplicación general;

d) La observancia de este postulado no imposibilita el cambio en la aplicación de reglas, lineamientos, métodos de cuantificación y procedimientos contables; sólo se exige, que cuando se efectúe una modificación que afecte la comparabilidad de la información, se deberá revelar claramente en los estados financieros: su motivo, justificación y efecto, con el fin de fortalecer la utilidad de la información. También, obliga al ente público a mostrar su situación financiera y resultados aplicando bases técnicas y jurídicas consistentes, que permitan la comparación con ella misma sobre la información de otros períodos y conocer su posición relativa con otros entes económicos similares.

e) Normatividad supletoria. En caso de emplear varios grupos de normatividades (normatividades supletorias), deberá realizar la justificación razonable correspondiente.

f) Para las entidades que por primera vez estén implementando la base devengada de acuerdo con la Ley de Contabilidad, deberán:
- Revelar las nuevas políticas de reconocimiento;
- Su plan de implementación;
- Revelar los cambios en las políticas, la clasificación y medición de estas, así como su impacto en la información financiera.
- Presentar los últimos estados financieros con la normatividad anteriormente utilizada con las nuevas políticas para fines de comparación en la transición a la base devengada.

6. Políticas de Contabilidad Significativas

Se informará sobre:

- Actualización: se informará del método utilizado para la actualización del valor de los activos, pasivos y Hacienda Pública y/o patrimonio y las razones de dicha elección. Así como informar de la desconexión o reconexión inflacionaria:

A la fecha los estados financieros no están re expresados.

c) Informar sobre la realización de operaciones en el extranjero y de sus efectos en la información financiera gubernamental:

Al de 31 de diciembre de 2023, este ente, no efectuó operaciones con el extranjero.

d) Método de valuación de la inversión en acciones en el Sector Paraestatal.
Este ente no cuenta con inversiones en acciones.

e) Sistema y método de valuación de inventarios.
No cuenta con Inventarios este Ente.

f) Beneficios a empleados: revelar el cálculo de la reserva actuarial, valor presente de los ingresos esperados comparado con el valor presente de la estimación de gastos tanto de los beneficiarios actuales como futuros:
A la fecha no es aplicable este inciso para este ente público.
g) Provisiones: objetivo de su creación, monto y plazo.
A la fecha no se cuenta con provisiones este ente público.

h) Reservas: objetivo de su creación, monto y plazo.

Al de 31 de diciembre de 2023, no se cuenta con reservas este ente público.

i) Cambios en políticas contables y corrección de errores junto con la revelación de los efectos que se tendrá en la información financiera del ente público, ya sea retrospectivos o prospectivos.

A la fecha no han surgido cambios en las políticas contables para este ente.

j) Reclasificaciones: Se deben revelar todos aquellos movimientos entre cuentas por efectos de cambios en los tipos de operaciones.

Al 31 de diciembre de 2023, no surgieron reclasificaciones de relevancia para este ente público.

k) Depuración y cancelación de saldos.

Al 31 de diciembre de 2023, NO se ha registrado ninguna depuración y cancelación de saldos para este ente público.

7. Posición en Moneda Extranjera y Protección por Riesgo Cambiario

Este ente no cuenta con inversiones en Moneda Extranjera.

a) Activos en moneda extranjera
b) Pasivos en moneda extranjera
c) Posición en moneda extranjera
d) Tipo de cambio
e) Equivalente en moneda nacional

8. Reporte Analítico del Activo

La depreciación fue calculada de acuerdo con la normatividad que marca la CONAC y los parámetros de vida útil de los activos Fijos a este **Corte**.

a) Vida útil o porcentajes de depreciación, deterioro o amortización utilizados en los diferentes tipos de activos:
Fueron Registrados de acuerdo con normatividad y porcentajes de vida útil que emitió la CONAC.

b) Cambios en el porcentaje de depreciación o valor residual de los activos:

Se registró de acuerdo con la normatividad del CONAC, no hubo cambios.

b) Importe de los gastos capitalizados en el ejercicio, tanto financieros como de investigación y desarrollo.

Al 31 de diciembre de 2023, este ente público no realiza capitalizaciones de gastos financieros de investigación y desarrollo

c) Riegos por tipo de cambio o tipo de interés de las inversiones financieras.

Al 31 de diciembre de 2023, este ente no cuenta con moneda extranjera, por lo que no se tienen riesgos por tipos de cambio o en su caso, inversiones financieras pactadas en monedas extranjeras.

d) Valor activado en el ejercicio de los bienes construidos por la entidad.

Se realizo la construcción de un comedor del parque industrial con valor de $ 400,402.00, así mismo se adquirió un vehículo con valor de $ 489,900.00

e) Otras circunstancias de carácter significativo que afecten el activo, tales como bienes en garantía, señalados en embargos, litigios, títulos de inversiones entregados en garantías, baja significativa del valor de inversiones financieras, etc.

Al 31 de diciembre de 2023, no se realizaron embargos, litigios, y cualquier otro análogo que afecten los activos del ente

f) Desmantelamiento de Activos, procedimientos, implicaciones, efectos contables.

Al de 31 de diciembre de 2023 no se desmantelaron activos fijos

g) Administración de activos; planeación con el objetivo de que el ente los utilice de manera más efectiva.

Al 31 de diciembre de 2023, no se realizó cambios en la administración de los activos con los que cuenta este ente.

En los siguientes Rubros no aplica para este ente público toda vez que no se registraron incidencias en estas cuentas que se detallan.

a) Inversiones en valores.
b) Patrimonio de organismos descentralizados.
c) Inversiones en empresas de participación mayoritaria
d) Inversiones en empresas de participación minoritaria.

9. Fideicomisos, Mandatos y Análogos

Este ente no cuenta con Fideicomisos, mandatos y análogos.

10. Reporte de la Recaudación

Este ente no realizar ningún tipo de operación relacionado con la recaudación de algún tipo de contribución

11. Información sobre la Deuda y el Reporte Analítico de la Deuda

Al de 31 de diciembre de 2023, este ente no cuenta con deuda pública

12. Calificaciones otorgadas

Al 31 de diciembre de 2023, este ente no realizó ninguna transacción que haya sido sujeta a una calificación crediticia.

13. Proceso de Mejora

Al 31 de diciembre de 2023, no se realizaron mejoras en los procesos de control interno, medidas de desempeño financiero, metas y alcances.

14. Información por Segmentos

Al 31 de diciembre de 2023, este ente no considera necesario presentar y revelar información financiera relacionada con segmentos, toda vez que, este no cuenta con segmentos de sus actividades.

15. Eventos Posteriores al Cierre

Al 31 de diciembre de 2023, el ente no tiene información relacionada con eventos posteriores que sea imperativo revelar.

16. Partes Relacionadas

Al 31 de diciembre de 2023, este ente no cuenta con partes relacionadas que deban revelarse.

Es importante señalar que todos los gastos originados por la recuperación de naves y de créditos en litigio, así como los impuestos, derechos, pagos de honorarios y todo lo relacionado con la ampliación y mantenimiento para el mejor funcionamiento del parque industrial fueron pagados con los ingresos propios del Fideicomiso, mismos que fueron expuestos en la reunión de comité y aprobados por unanimidad.

"Bajo protesta de decir verdad declaramos que los Estados Financieros y sus Notas son razonablemente correctos y responsabilidad del emisor"

Lic. Ricardo Luis Gómez
Director General

C.P. Luis Carlos Chan May
Director Administrativo

CUENTA PÚBLICA 2023
Estado Analítico del Activo
Del 1o. de enero al 31 de diciembre de 2023
(Cifras en Pesos)

ENTE PÚBLICO: FIDEICOMISO DE INVERSION DEL IMPUESTO DEL 2% SOBRE NOMINAS DEL ESTADO DE CAMPECHE

Concepto	Saldo Inicial 1	Cargos del Periodo 2	Abonos del Periodo 3	Saldo Final 4 = (1+2-3)	Variación del Periodo (4-1)
ACTIVO					
Activo Circulante	**14,562,185.25**	**103,273,713.91**	**102,493,971.32**	**15,341,927.84**	**779,742.59**
Efectivo y Equivalentes	14,279,981.50	60,222,883.05	59,303,165.40	15,199,699.15	919,717.65
Derechos a Recibir Efectivo o Equivalentes	268,152.75	43,050,830.86	43,190,805.92	128,177.69	(139,975.06)
Derechos a Recibir Bienes o Servicios	0.00	0.00	0.00	0.00	0.00
Inventarios	0.00	0.00	0.00	0.00	0.00
Almacenes	0.00	0.00	0.00	0.00	0.00
Estimación por Pérdida o Deterioro de Activos Circulantes	0.00	0.00	0.00	0.00	0.00
Otros Activos Circulantes	14,051.00	0.00	0.00	14,051.00	0.00
Activo No Circulante	**411,774,714.62**	**22,111,796.70**	**74,179,327.61**	**359,707,183.71**	**(52,067,530.91)**
Inversiones Financieras a Largo Plazo	0.00	5,000,000.00	0.00	5,000,000.00	5,000,000.00
Derechos a Recibir Efectivo o Equivalentes a Largo Plazo	45,052,319.04	6,066,514.19	4,475,944.00	46,642,889.23	1,590,570.19
Bienes Inmuebles, Infraestructura y Construcciones en Proceso	408,026,134.27	800,804.78	53,682,348.10	355,144,590.95	(52,881,543.32)
Bienes Muebles	2,225,077.56	686,807.82	256,616.99	2,655,268.39	430,190.83
Activos Intangibles	5,000.00	0.00	0.00	5,000.00	0.00
Depreciación, Deterioro y Amortización Acumulada de Bienes	(43,533,816.25)	9,557,669.91	15,764,418.52	(49,740,564.86)	(6,206,748.61)
Activos Diferidos	0.00	0.00	0.00	0.00	0.00
Estimación por Pérdida o Deterioro de Activos no Circulantes	0.00	0.00	0.00	0.00	0.00
Otros Activos no Circulantes	0.00	0.00	0.00	0.00	0.00

Bajo protesta de decir verdad declaramos que los Estados Financieros y sus Notas, son razonablemente correctos y responsabilidad del emisor

LIC. RICARDO LUIS GOMEZ
DIRECTOR GENERAL

C.P. LUIS CARLOS CHAN MAY
DIRECTOR ADMINISTRATIVO

CUENTA PÚBLICA 2023
Estado Analítico de la Deuda y Otros Pasivos
Del 1o. de enero al 31 de diciembre de 2023
(Cifras en Pesos)

ENTE PÚBLICO: FIDEICOMISO DE INVERSION DEL IMPUESTO DEL 2% SOBRE NOMINAS DEL ESTADO DE CAMPECHE

Denominación de las Deudas	Moneda de Contratación	Institución o País Acreedor	Saldo Inicial del Periodo	Saldo Final del Periodo
DEUDA PÚBLICA				
Corto Plazo				
Deuda Interna			**0.00**	**0.00**
Instituciones de Crédito			0.00	0.00
Títulos y Valores			0.00	0.00
Arrendamientos Financieros			0.00	0.00
Deuda Externa			**0.00**	**0.00**
Organismos Financieros Internacionales			0.00	0.00
Deuda Bilateral			0.00	0.00
Títulos y Valores			0.00	0.00
Arrendamientos Financieros			0.00	0.00
Subtotal a Corto Plazo			**0.00**	**0.00**
Largo Plazo				
Deuda Interna			**0.00**	**0.00**
Instituciones de Crédito			0.00	0.00
Títulos y Valores			0.00	0.00
Arrendamientos Financieros			0.00	0.00
Deuda Externa			**0.00**	**0.00**
Organismos Financieros Internacionales			0.00	0.00
Deuda Bilateral			0.00	0.00
Títulos y Valores			0.00	0.00
Arrendamientos Financieros			0.00	0.00
Subtotal a Largo Plazo			**0.00**	**0.00**
Otros Pasivos			3,284,520.27	5,752,995.76
Total Deuda y Otros Pasivos			**3,284,520.27**	**5,752,995.76**

Bajo protesta de decir verdad declaramos que los Estados Financieros y sus Notas, son razonablemente correctos y responsabilidad del emisor

LIC.RICARDO LUIS GOMEZ
DIRECTOR GENERAL

C.P. LUIS CARLOS CHAN MAY
DIRECTOR ADMINISTRATIVO

ENTE PÚBLICO: FIDEICOMISO DE INVERSION DEL IMPUESTO DEL 2% SOBRE NOMINAS DEL ESTADO DE CAMPECHE

Conciliación entre los Ingresos Presupuestarios y Contables
Correspondientes del 1o. de enero al 31 de diciembre de 2023

1.Total de Ingresos Presupuestarios	**26,899,687.44**
2. Más Ingresos Contables No Presupuestarios	**855,537.90**
2.1 Ingresos Financieros	681,821.92
2.2 Incremento por Variación de Inventarios	0.00
2.3 Disminución del Exceso de Estimaciones por Pérdida o Deterioro u Obsolescencia	0.00
2.4 Disminución del Exceso de Provisiones	0.00
2.5 Otros Ingresos y Beneficios Varios	173,715.98
2.6 Otros Ingresos Contables No Presupuestarios	0.00
3. Menos Ingresos Presupuestarios No Contables	**0.00**
3.1 Aprovechamientos Patrimoniales	0.00
3.2 Ingresos Derivados de Financiamientos	0.00
3.3 Otros Ingresos Presupuestarios No Contables	0.00
4. Total de Ingresos Contables	**27,755,225.34**

LIC. RICARDO LUIS GOMEZ
DIRECTOR GENERAL

C.P. LUIS CARLOS CHAN MAY
DIRECTOR ADMINISTRATIVO

ENTE PÚBLICO: FIDEICOMISO DE INVERSION DEL IMPUESTO DEL 2% SOBRE NOMINAS DEL ESTADO DE CAMPECHE

Conciliación entre los Egresos Presupuestarios y los Gastos Contables
Correspondiente del 1o. de enero al 31 de diciembre de 2023

1. Total de Egresos Presupuestarios	24,229,305.68
2. Menos Egresos Presupuestarios No Contables	**1,087,210.21**
2.1 Materias Primas y Materiales de Producción y Comercialización	0.00
2.2 Materiales y Suministros	0.00
2.3 Mobiliario y Equipo de Administración	196,907.82
2.4 Mobiliario y Equipo Educacional y Recreativo	0.00
2.5 Equipo e Instrumental Médico y de Laboratorio	0.00
2.6 Vehículos y Equipo de Transporte	489,900.00
2.7 Equipo de Defensa y Seguridad	0.00
2.8 Maquinaria, Otros Equipos y Herramientas	0.00
2.9 Activos Biológicos	0.00
2.10 Bienes Inmuebles	0.00
2.11 Activos Intangibles	0.00
2.12 Obra Pública en Bienes de Dominio Público	0.00
2.13 Obra Pública en Bienes Propios	400,402.39
2.14 Acciones y Participaciones de Capital	0.00
2.15 Compra de Títulos y Valores	0.00
2.16 Concesión de Préstamos	0.00
2.17 Inversiones en Fideicomisos, Mandatos y Otros Análogos	0.00
2.18 Provisiones para Contingencias y Otras Erogaciones Especiales	0.00
2.19 Amortización de la Deuda Pública	0.00
2.20 Adeudos de Ejercicios Fiscales Anteriores (ADEFAS)	0.00
2.21 Otros Egresos Presupuestarios No Contables	0.00
3. Más Gastos Contables No Presupuestarios	**7,006,225.28**
3.1 Estimaciones, Depreciaciones, Deterioros, Obsolescencia y Amortizaciones	7,006,225.28
3.2 Provisiones	0.00
3.3 Disminución de Inventarios	0.00
3.4 Aumento por Insuficiencia de Estimaciones por Pérdida o Deterioro u Obsolescencia	0.00
3.5 Aumento por Insuficiencia de Provisiones	0.00
3.6 Otros Gastos	0.00
3.7 Otros Gastos Contables No Presupuestarios	0.00
4. Total de Gastos Contables	30,148,320.75

LIC. RICARDO LUIS GOMEZ
DIRECTOR GENERAL

C.P. LUIS CARLOS CHAN MAY
DIRECTOR ADMINISTRATIVO

CUENTA PÚBLICA 2023
Estado Analítico de Ingresos
Del 1o. de enero al 31 de diciembre de 2023
(Cifras en Pesos)

ENTE PÚBLICO: FIDEICOMISO DE INVERSION DEL IMPUESTO DEL 2% SOBRE NOMINAS DEL ESTADO DE CAMPECHE

Rubro de Ingresos	Ingreso					Diferencia
	Estimado	Ampliaciones y Reducciones	Modificado	Devengado	Recaudado	
	(1)	(2)	(3= 1 + 2)	(4)	(5)	(6= 5 - 1)
Impuestos	0.00	0.00	0.00	0.00	0.00	0.00
Cuotas y Aportaciones de Seguridad Social	0.00	0.00	0.00	0.00	0.00	0.00
Contribuciones de Mejoras	0.00	0.00	0.00	0.00	0.00	0.00
Derechos	0.00	0.00	0.00	0.00	0.00	0.00
Productos	0.00	0.00	0.00	0.00	0.00	0.00
Aprovechamientos	0.00	0.00	0.00	0.00	0.00	0.00
Ingresos por Venta de Bienes, Prestación de Servicios y Otros Ingresos	0.00	19,210,000.92	19,210,000.92	14,599,687.44	14,599,687.44	14,599,687.44
Participaciones, Aportaciones, Convenios, Incentivos Derivados de la Colaboración Fiscal y Fondos Distintos de Aportaciones	0.00	0.00	0.00	0.00	0.00	0.00
Transferencias, Asignaciones, Subsidios y Subvenciones, y Pensiones y Jubilaciones	12,300,000.00	0.00	12,300,000.00	12,300,000.00	12,300,000.00	0.00
Ingresos Derivados de Financiamientos	0.00	0.00	0.00	0.00	0.00	0.00
Total:	**12,300,000.00**	**19,210,000.92**	**31,510,000.92**	**26,899,687.44**	**26,899,687.44**	
				Ingresos excedentes		**14,599,687.44**

Estado Analítico de Ingresos Por Fuente de Financiamiento	Ingreso					Diferencia
	Estimado	Ampliaciones y Reducciones	Modificado	Devengado	Recaudado	
	(1)	(2)	(3= 1 + 2)	(4)	(5)	(6= 5 - 1)
Ingresos del Poder Ejecutivo Federal o Estatal y de los Municipios	**0.00**	**0.00**	**0.00**	**0.00**	**0.00**	**0.00**
Impuestos	0.00	0.00	0.00	0.00	0.00	0.00
Cuotas y Aportaciones de Seguridad Social	0.00	0.00	0.00	0.00	0.00	0.00
Contribuciones de Mejoras	0.00	0.00	0.00	0.00	0.00	0.00
Derechos	0.00	0.00	0.00	0.00	0.00	0.00
Productos	0.00	0.00	0.00	0.00	0.00	0.00
Aprovechamientos	0.00	0.00	0.00	0.00	0.00	0.00
Participaciones, Aportaciones, Convenios, Incentivos Derivados de la Colaboración Fiscal y Fondos Distintos de Aportaciones	0.00	0.00	0.00	0.00	0.00	0.00
Transferencias, Asignaciones, Subsidios y Subvenciones, y Pensiones y Jubilaciones	0.00	0.00	0.00	0.00	0.00	0.00
Ingresos de los Entes Públicos de los Poderes Legislativo y Judicial, de los Órganos Autónomos y del Sector Paraestatal o Paramunicipal, así como de las Empresas Productivas del Estado	12,300,000.00	19,210,000.92	31,510,000.92	26,899,687.44	26,899,687.44	14,599,687.44
Cuotas y Aportaciones de Seguridad Social	0.00	0.00	0.00	0.00	0.00	0.00
Productos	0.00	0.00	0.00	0.00	0.00	0.00
Ingresos por Venta de Bienes, Prestación de Servicios y Otros Ingresos	0.00	19,210,000.92	19,210,000.92	14,599,687.44	14,599,687.44	14,599,687.44
Transferencias, Asignaciones, Subsidios y Subvenciones, y Pensiones y Jubilaciones	12,300,000.00	0.00	12,300,000.00	12,300,000.00	12,300,000.00	0.00
Ingresos Derivados de Financiamientos	0.00	0.00	0.00	0.00	0.00	0.00
Ingresos Derivados de Financiamientos	0.00	0.00	0.00	0.00	0.00	0.00
Total	**12,300,000.00**	**19,210,000.92**	**31,510,000.92**	**26,899,687.44**	**26,899,687.44**	
				Ingresos excedentes		**14,599,687.44**

LIC. RICARDO LUIS GOMEZ
DIRECTOR GENERAL

C.P. LUIS CARLOS CHAN MAY
DIRECTOR ADMINISTRATIVO

15/02/2024 14:51:08

1 Incluye intereses que generan las cuentas bancarias de los entes públicos en productos.
2 Incluye donativos en efectivo del Poder Ejecutivo, entre otros aprovechamientos.
3 Se refiere a los ingresos propios obtenidos por los Poderes Legislativo y Judicial, los Órganos Autónomos y las entidades de la administración pública paraestatal y paramunicipal, por sus actividades diversas no inherentes a su operación que generan recursos y que no sean ingresos por venta de bienes o prestación de servicios, tales como donativos en efectivo, entre otros.

CUENTA PÚBLICA 2023
Estado Analítico del Ejercicio del Presupuesto de Egresos
Clasificación Administrativa
Del 1o. de enero al 31 de diciembre de 2023
(Cifras en Pesos)

ENTE PÚBLICO: FIDEICOMISO DE INVERSION DEL IMPUESTO DEL 2% SOBRE NOMINAS DEL ESTADO DE CAMPECHE

Concepto	Egresos					Subejercicio
	Aprobado	Ampliaciones/ (Reducciones)	Modificado	Devengado	Pagado	
	1	2	3 = (1 + 2)	4	5	6 = (3 - 4)
[25 02]FIDEICOMISO DE INVERSION DEL IMPUESTO DEL 2% SOBRE NOMINAS DEL ESTADO DE CAMPECHDE	12,300,000.00	13,784,796.00	26,084,796.00	24,229,305.68	21,939,280.35	1,855,490.32
Total del Gasto	12,300,000.00	13,784,796.00	26,084,796.00	24,229,305.68	21,939,280.35	1,855,490.32

LIC. RICARDO LUIS GOMEZ
DIRECTOR GENERAL

C.P. LUIS CARLOS CHAN MAY
DIRECTOR ADMINISTRATIVO

CUENTA PÚBLICA 2023
Estado Analítico del Ejercicio del Presupuesto de Egresos
Clasificación Económica (por Tipo de Gasto)
Del 1o. de enero al 31 de diciembre de 2023
(Cifras en Pesos)

ENTE PÚBLICO: FIDEICOMISO DE INVERSION DEL IMPUESTO DEL 2% SOBRE NOMINAS DEL ESTADO DE CAMPECHE

Concepto	Egresos					Subejercicio
	Aprobado	Ampliaciones/ (Reducciones)	Modificado	Devengado	Pagado	
	1	2	3 = (1+2)	4	5	6 = (3-4)
Gasto Corriente	12,260,000.00	12,713,190.17	24,973,190.17	23,142,095.47	20,852,070.14	1,831,094.70
Gasto de Capital	40,000.00	1,071,605.83	1,111,605.83	1,087,210.21	1,087,210.21	24,395.62
Amortización de la Deuda y Disminución de Pasivos	0.00	0.00	0.00	0.00	0.00	0.00
Pensiones y Jubilaciones	0.00	0.00	0.00	0.00	0.00	0.00
Participaciones	0.00	0.00	0.00	0.00	0.00	0.00
Total del Gasto	**12,300,000.00**	**13,784,796.00**	**26,084,796.00**	**24,229,305.68**	**21,939,280.35**	**1,855,490.32**

LIC. RICARDO LUIS GOMEZ
DIRECTOR GENERAL

C.P. LUIS CARLOS CHAN MAY
DIRECTOR ADMINISTRATIVO

CUENTA PÚBLICA 2023
Estado Analítico del Ejercicio del Presupuesto de Egresos
Clasificación por Objeto del Gasto (Capitulo y Concepto)
Del 1o. de enero al 31 de diciembre de 2023
(Cifras en Pesos)

ENTE PÚBLICO: FIDEICOMISO DE INVERSION DEL IMPUESTO DEL 2% SOBRE NOMINAS DEL ESTADO DE CAMPECHE

Concepto	Egresos					Subejercicio
	Aprobado	Ampliaciones/ (Reducciones)	Modificado	Devengado	Pagado	
	1	2	3 = (1+2)	4	5	6 = (3-4)
Servicios Personales	**5,909,534.00**	**(211,849.08)**	**5,697,684.92**	**5,679,551.91**	**5,679,551.91**	**18,133.01**
Remuneraciones al Personal de Carácter Permanente	3,958,567.00	(374,086.84)	3,584,480.16	3,584,480.16	3,584,480.16	0.00
Remuneraciones al Personal de Carácter Transitorio	0.00	0.00	0.00	0.00	0.00	0.00
Remuneraciones Adicionales y Especiales	533,310.00	(15,497.70)	517,812.30	517,812.30	517,812.30	0.00
Seguridad Social	1,387,657.00	(14,488.28)	1,373,168.72	1,355,035.71	1,355,035.71	18,133.01
Otras Prestaciones Sociales y Económicas	30,000.00	192,223.74	222,223.74	222,223.74	222,223.74	0.00
Previsiones	0.00	0.00	0.00	0.00	0.00	0.00
Pago de Estímulos a Servidores Públicos	0.00	0.00	0.00	0.00	0.00	0.00
Materiales y Suministros	**354,466.00**	**727,229.29**	**1,081,695.29**	**894,308.74**	**894,308.66**	**187,386.55**
Materiales de Administración, Emisión de Documentos y Artículos Oficiales	134,000.00	177,738.69	311,738.69	246,947.72	246,947.72	64,790.97
Alimentos y Utensilios	63,000.00	58,095.80	121,095.80	93,370.12	93,370.12	27,725.68
Materias Primas y Materiales de Producción y Comercialización	0.00	0.00	0.00	0.00	0.00	0.00
Materiales y Artículos de Construcción y de Reparación	15,000.00	201,572.00	216,572.00	191,315.65	191,315.65	25,256.35
Productos Químicos, Farmacéuticos y de Laboratorio	0.00	0.00	0.00	0.00	0.00	0.00
Combustibles, Lubricantes y Aditivos	60,000.00	200,000.00	260,000.00	259,980.00	259,980.00	20.00
Vestuario, Blancos, Prendas de Protección y Artículos Deportivos	30,000.00	8,212.80	38,212.80	8,212.80	8,212.80	30,000.00
Materiales y Suministros Para Seguridad	0.00	0.00	0.00	0.00	0.00	0.00
Herramientas, Refacciones y Accesorios Menores	52,466.00	81,610.00	134,076.00	94,482.45	94,482.37	39,593.55
Servicios Generales	**1,641,000.00**	**9,552,809.96**	**11,193,809.96**	**10,042,793.42**	**7,752,768.17**	**1,151,016.54**
Servicios Básicos	159,000.00	237,520.21	396,520.21	305,310.06	305,310.06	91,210.15
Servicios de Arrendamiento	20,000.00	441,618.55	461,618.55	402,538.60	402,538.60	59,079.95
Servicios Profesionales, Científicos, Técnicos y Otros Servicios	0.00	4,840,437.23	4,840,437.23	4,746,303.45	2,699,878.20	94,133.78
Servicios Financieros, Bancarios y Comerciales	450,000.00	377,915.35	827,915.35	757,035.51	757,035.51	70,879.84
Servicios de Instalación, Reparación, Mantenimiento y Conservación	480,000.00	2,866,973.94	3,346,973.94	2,766,543.17	2,522,943.17	580,430.77
Servicios de Comunicación Social y Publicidad.	80,000.00	184,432.56	264,432.56	203,577.40	203,577.40	60,855.16
Servicios de Traslado y Viáticos	50,000.00	91,038.00	141,038.00	112,947.74	112,947.74	28,090.26
Servicios Oficiales	100,000.00	167,409.78	267,409.78	246,266.45	246,266.45	21,143.33
Otros Servicios Generales	302,000.00	345,464.34	647,464.34	502,271.04	502,271.04	145,193.30
Transferencias, Asignaciones, Subsidios y Otras Ayudas	**0.00**	**0.00**	**0.00**	**0.00**	**0.00**	**0.00**
Transferencias Internas y Asignaciones al Sector Público	0.00	0.00	0.00	0.00	0.00	0.00
Transferencias al Resto del Sector Público	0.00	0.00	0.00	0.00	0.00	0.00
Subsidios y Subvenciones	0.00	0.00	0.00	0.00	0.00	0.00
Ayudas Sociales	0.00	0.00	0.00	0.00	0.00	0.00
Pensiones y Jubilaciones	0.00	0.00	0.00	0.00	0.00	0.00
Transferencias a Fideicomisos, Mandatos y Otros Análogos	0.00	0.00	0.00	0.00	0.00	0.00
Transferencias a la Seguridad Social	0.00	0.00	0.00	0.00	0.00	0.00
Donativos	0.00	0.00	0.00	0.00	0.00	0.00
Transferencias al Exterior	0.00	0.00	0.00	0.00	0.00	0.00
Bienes Muebles, Inmuebles e Intangibles	**40,000.00**	**671,203.44**	**711,203.44**	**686,807.82**	**686,807.82**	**24,395.62**
Mobiliario y Equipo de Administración	40,000.00	174,303.44	214,303.44	196,907.82	196,907.82	17,395.62
Mobiliario y Equipo Educacional y Recreativo	0.00	7,000.00	7,000.00	0.00	0.00	7,000.00
Equipo e Instrumental Médico y de Laboratorio	0.00	0.00	0.00	0.00	0.00	0.00
Vehículos y Equipo de Transporte	0.00	489,900.00	489,900.00	489,900.00	489,900.00	0.00

CUENTA PÚBLICA 2023
Estado Analítico del Ejercicio del Presupuesto de Egresos
Clasificación por Objeto del Gasto (Capitulo y Concepto)
Del 1o. de enero al 31 de diciembre de 2023
(Cifras en Pesos)

ENTE PÚBLICO: FIDEICOMISO DE INVERSION DEL IMPUESTO DEL 2% SOBRE NOMINAS DEL ESTADO DE CAMPECHE

Concepto	Egresos					Subejercicio
	Aprobado	Ampliaciones/ (Reducciones)	Modificado	Devengado	Pagado	
	1	2	3 = (1+2)	4	5	6 = (3-4)
Equipo de Defensa y Seguridad	0.00	0.00	0.00	0.00	0.00	0.00
Maquinaria, Otros Equipos y Herramientas	0.00	0.00	0.00	0.00	0.00	0.00
Activos Biológicos	0.00	0.00	0.00	0.00	0.00	0.00
Bienes Inmuebles	0.00	0.00	0.00	0.00	0.00	0.00
Activos Intangibles	0.00	0.00	0.00	0.00	0.00	0.00
Inversión Pública	**0.00**	**400,402.39**	**400,402.39**	**400,402.39**	**400,402.39**	**0.00**
Obra Pública en Bienes de Dominio Público	0.00	0.00	0.00	0.00	0.00	0.00
Obra Pública en Bienes Propios	0.00	400,402.39	400,402.39	400,402.39	400,402.39	0.00
Proyectos Productivos y Acciones de Fomento	0.00	0.00	0.00	0.00	0.00	0.00
Inversiones Financieras y Otras Provisiones	**0.00**	**0.00**	**0.00**	**0.00**	**0.00**	**0.00**
Inversiones Para el Fomento de Actividades Productivas.	0.00	0.00	0.00	0.00	0.00	0.00
Acciones y Participaciones de Capital	0.00	0.00	0.00	0.00	0.00	0.00
Compra de Títulos y Valores	0.00	0.00	0.00	0.00	0.00	0.00
Concesión de Préstamos	0.00	0.00	0.00	0.00	0.00	0.00
Inversiones en Fideicomisos, Mandatos y Otros Análogos	0.00	0.00	0.00	0.00	0.00	0.00
Otras Inversiones Financieras	0.00	0.00	0.00	0.00	0.00	0.00
Provisiones para Contingencias y Otras Erogaciones Especiales	0.00	0.00	0.00	0.00	0.00	0.00
Participaciones y Aportaciones	**4,355,000.00**	**2,645,000.00**	**7,000,000.00**	**6,525,441.40**	**6,525,441.40**	**474,558.60**
Participaciones	0.00	0.00	0.00	0.00	0.00	0.00
Aportaciones	0.00	0.00	0.00	0.00	0.00	0.00
Convenios	4,355,000.00	2,645,000.00	7,000,000.00	6,525,441.40	6,525,441.40	474,558.60
Deuda Pública	**0.00**	**0.00**	**0.00**	**0.00**	**0.00**	**0.00**
Amortización de la Deuda Pública	0.00	0.00	0.00	0.00	0.00	0.00
Intereses de la Deuda Pública	0.00	0.00	0.00	0.00	0.00	0.00
Comisiones de la Deuda Pública	0.00	0.00	0.00	0.00	0.00	0.00
Gastos de la Deuda Pública	0.00	0.00	0.00	0.00	0.00	0.00
Costo por Coberturas	0.00	0.00	0.00	0.00	0.00	0.00
Apoyos Financieros	0.00	0.00	0.00	0.00	0.00	0.00
Adeudos de Ejercicios Fiscales Anteriores (Adefas)	0.00	0.00	0.00	0.00	0.00	0.00
Total del Gasto	**12,300,000.00**	**13,784,796.00**	**26,084,796.00**	**24,229,305.68**	**21,939,280.35**	**1,855,490.32**

LIC. RICARDO LUIS GOMEZ
DIRECTOR GENERAL

C.P. LUIS CARLOS CHAN MAY
DIRECTOR ADMINISTRATIVO

CUENTA PÚBLICA 2023
Clasificación Funcional (Finalidad y Función)
Del 1o. de enero al 31 de diciembre de 2023
(Cifras en Pesos)

ENTE PÚBLICO: FIDEICOMISO DE INVERSION DEL IMPUESTO DEL 2% SOBRE NOMINAS DEL ESTADO DE CAMPECHE

Concepto	Egresos					Subejercicio
	Aprobado	Ampliaciones/ (Reducciones)	Modificado	Devengado	Pagado	
	1	2	3 = (1 + 2)	4	5	6 = (3 - 4)
Gobierno	**0.00**	**0.00**	**0.00**	**0.00**	**0.00**	**0.00**
Legislación	0.00	0.00	0.00	0.00	0.00	0.00
Justicia	0.00	0.00	0.00	0.00	0.00	0.00
Coordinación de la Política de Gobierno	0.00	0.00	0.00	0.00	0.00	0.00
Relaciones Exteriores	0.00	0.00	0.00	0.00	0.00	0.00
Asuntos Financieros y Hacendarios	0.00	0.00	0.00	0.00	0.00	0.00
Seguridad Nacional	0.00	0.00	0.00	0.00	0.00	0.00
Asuntos de Orden Público y de Seguridad Interior	0.00	0.00	0.00	0.00	0.00	0.00
Otros Servicios Generales	0.00	0.00	0.00	0.00	0.00	0.00
Desarrollo Social	**0.00**	**0.00**	**0.00**	**0.00**	**0.00**	**0.00**
Protección Ambiental	0.00	0.00	0.00	0.00	0.00	0.00
Vivienda y Servicios a la Comunidad	0.00	0.00	0.00	0.00	0.00	0.00
Salud	0.00	0.00	0.00	0.00	0.00	0.00
Recreación, Cultura y Otras Manifestaciones Sociales	0.00	0.00	0.00	0.00	0.00	0.00
Educación	0.00	0.00	0.00	0.00	0.00	0.00
Protección Social	0.00	0.00	0.00	0.00	0.00	0.00
Otros Asuntos Sociales	0.00	0.00	0.00	0.00	0.00	0.00
Desarrollo Económico	**12,300,000.00**	**13,784,796.00**	**26,084,796.00**	**24,229,305.68**	**21,939,280.35**	**1,855,490.32**
Asuntos Económicos, Comerciales y Laborales en General	0.00	0.00	0.00	0.00	0.00	0.00
Agropecuaria, Silvicultura, Pesca y Caza	0.00	0.00	0.00	0.00	0.00	0.00
Combustibles y Energía	0.00	0.00	0.00	0.00	0.00	0.00
Minería, Manufacturas y Construcción	0.00	0.00	0.00	0.00	0.00	0.00
Transporte	0.00	0.00	0.00	0.00	0.00	0.00
Comunicaciones	0.00	0.00	0.00	0.00	0.00	0.00
Turismo	0.00	0.00	0.00	0.00	0.00	0.00
Ciencia, Tecnología e Innovación	0.00	0.00	0.00	0.00	0.00	0.00
Otras Industrias y Otros Asuntos Económicos	12,300,000.00	13,784,796.00	26,084,796.00	24,229,305.68	21,939,280.35	1,855,490.32
Otras no Clasificadas en Funciones Anteriores	**0.00**	**0.00**	**0.00**	**0.00**	**0.00**	**0.00**
Transacciones de la Deuda Publica / Costo Financiero de la Deuda	0.00	0.00	0.00	0.00	0.00	0.00
Transferencias, Participaciones y Aportaciones entre Diferentes Niveles y Ordenes de Gobierno	0.00	0.00	0.00	0.00	0.00	0.00
Saneamiento del Sistema Financiero	0.00	0.00	0.00	0.00	0.00	0.00
Adeudos de Ejercicios Fiscales Anteriores	0.00	0.00	0.00	0.00	0.00	0.00
Total del Gasto	**12,300,000.00**	**13,784,796.00**	**26,084,796.00**	**24,229,305.68**	**21,939,280.35**	**1,855,490.32**

LIC. RICARDO LUIS GOMEZ

DIRECTOR GENERAL

C.P. LUIS CARLOS CHAN MAY

DIRECTOR ADMINISTRATIVO

CUENTA PÚBLICA 2023
Endeudamiento Neto
Del 1o. de enero al 31 de diciembre de 2023
(Cifras en Pesos)

ENTE PÚBLICO: FIDEICOMISO DE INVERSION DEL IMPUESTO DEL 2% SOBRE NOMINAS DEL ESTADO DE CAMPECHE

Identificación de Crédito o Instrumento	Colocación	Amortización	Endeudamiento Neto
	A	B	C = A - B
Creditos Bancarios			
0	0.00	0.00	0.00
Total Créditos Bancarios	**0.00**	**0.00**	**0.00**
Otros Instrumentos de Deuda			
Total Otros Instrumentos de Deuda			
TOTAL	**0.00**	**0.00**	**0.00**

LIC. RICARDO LUIS GOMEZ
DIRECTOR GENERAL

C.P. LUIS CARLOS CHAN MAY
DIRECTOR ADMINISTRATIVO

CUENTA PÚBLICA 2023
Intereses de la Deuda
Del 1o. de enero al 31 de diciembre de 2023
(Cifras en Pesos)

ENTE PÚBLICO: FIDEICOMISO DE INVERSION DEL IMPUESTO DEL 2% SOBRE NOMINAS DEL ESTADO DE CAMPECHE

Identificación de Crédito o Instrumento	Devengado	Pagado
Créditos Bancarios		
0	0.00	0.00
Total Créditos Bancarios:	**0.00**	**0.00**
Otros Instrumentos de Deuda		
Total Otros Instrumentos de Deuda:		
TOTAL:	**0.00**	**0.00**

LIC. RICARDO LUIS GOMEZ
DIRECTOR GENERAL

C.P. LUIS CARLOS CHAN MAY
DIRECTOR ADMINISTRATIVO

CUENTA PÚBLICA 2023
ENTE PÚBLICO: FIDEICOMISO DE INVERSION DEL IMPUESTO DEL 2% SOBRE NOMINAS DEL ESTADO DE CAMPECHE
Flujo de Fondos
Del 1o. de enero al 31 de diciembre de 2023

Concepto	Estimado / Aprobado	Devengado	Recaudado / Pagado
Rubros de Ingresos	**12,300,000.00**	**26,899,687.44**	**26,899,687.44**
Impuestos	0.00	0.00	0.00
Cuotas y Aportaciones de Seguridad Social	0.00	0.00	0.00
Contribuciones de Mejoras	0.00	0.00	0.00
Derechos	0.00	0.00	0.00
Productos	0.00	0.00	0.00
Aprovechamientos	0.00	0.00	0.00
Ingresos por Venta de Bienes, Prestación de Servicios y Otros Ingresos	0.00	14,599,687.44	14,599,687.44
Participaciones, Aportaciones, Convenios, Incentivos Derivados de la Colaboración Fiscal y Fondos Distintos de Aportaciones	0.00	0.00	0.00
Transferencias, Asignaciones, Subsidios y Subvenciones, y Pensiones y Jubilaciones	12,300,000.00	12,300,000.00	12,300,000.00
Ingresos Derivados de Financiamientos	0.00	0.00	0.00
Capítulos de Gasto	**12,300,000.00**	**24,229,305.68**	**21,939,280.35**
Servicios Personales	5,909,534.00	5,679,551.91	5,679,551.91
Materiales y Suministros	354,466.00	894,308.74	894,308.66
Servicios Generales	1,641,000.00	10,042,793.42	7,752,768.17
Transferencias, Asignaciones, Subsidios y Otras Ayudas	0.00	0.00	0.00
Bienes Muebles, Inmuebles e Intangibles	40,000.00	686,807.82	686,807.82
Inversión Pública	0.00	400,402.39	400,402.39
Inversiones Financieras y Otras Provisiones	0.00	0.00	0.00
Participaciones y Aportaciones	4,355,000.00	6,525,441.40	6,525,441.40
Deuda Pública	0.00	0.00	0.00
Total de las operaciones	**0.00**	**2,670,381.76**	**4,960,407.09**

LIC. RICARDO LUIS GOMEZ
DIRECTOR GENERAL

C.P. LUIS CARLOS CHAN MAY
DIRECTOR ADMINISTRATIVO

CUENTA PÚBLICA 2023
Indicadores de Postura Fiscal
Del 1o. de enero al 31 de diciembre de 2023
(Cifras en Pesos)

ENTE PÚBLICO: FIDEICOMISO DE INVERSION DEL IMPUESTO DEL 2% SOBRE NOMINAS DEL ESTADO DE CAMPECHE

Concepto	Estimado/Aprobado	Devengado	Recaudado/Pagado [3]
I. Ingresos Presupuestarios (I=1+2)	12,300,000.00	26,899,687.44	26,899,687.44
1. Ingresos del Gobierno de la Entidad Federativa [1]	0.00	0.00	0.00
2. Ingresos del Sector Paraestatal [1]	12,300,000.00	26,899,687.44	26,899,687.44
II. Egresos Presupuestarios (II=3+4)	12,300,000.00	24,229,305.68	21,939,280.35
3. Egresos del Gobierno de la Federativa [2]	0.00	0.00	0.00
4. Egresos del Sector Paraestatal [2]	12,300,000.00	24,229,305.68	21,939,280.35
III. Balance Presupuestario (Superávit o Déficit) (III=I - II)	0.00	2,670,381.76	4,960,407.09

Concepto	Estimado/Aprobado	Devengado	Recaudado/Pagado [3]
III. Balance presupuestario (Superávit o Déficit)	0.00	2,670,381.76	4,960,407.09
IV. Intereses, Comisiones y Gastos de la Deuda	0.00	0.00	0.00
V. Balance Primario (Superávit o Déficit) (V= III + IV)	0.00	2,670,381.76	4,960,407.09

Concepto	Estimado/Aprobado	Devengado	Recaudado/Pagado [3]
A. Financiamiento	0.00	0.00	0.00
B. Amortización de la deuda	0.00	0.00	0.00
C. Financiamiento Neto	0.00	0.00	0.00

1. Los Ingresos que se presentan son los ingresos presupuestarios totales sin incluir los ingresos por financiamientos. Los Ingresos del Gobierno de la Entidad Federativa corresponden a los del Poder Ejecutivo, Legislativo Judicial y Autónomos

2. Los egresos que se presentan son los egresos presupuestarios totales sin incluir los egresos por amortización. Los egresos del Gobierno de la Entidad Federativa corresponden a los del Poder Ejecutivo, Legislativo, Judicial y Órganos Autónomos

3. Para Ingresos se reportan los ingresos recaudados; para egresos se reportan los egresos pagados

LIC. RICARDO LUIS GOMEZ
DIRECTOR GENERAL

C.P. LUIS CARLOS CHAN MAY
DIRECTOR ADMINISTRATIVO

CUENTA PÚBLICA 2023
Gasto por Categoría Programática
Del 1o. de enero al 31 de diciembre de 2023
(Cifras en Pesos)

ENTE PÚBLICO: FIDEICOMISO DE INVERSION DEL IMPUESTO DEL 2% SOBRE NOMINAS DEL ESTADO DE CAMPECHE

Concepto	Egresos					Subejercicio 6 = (3 - 4)
	Aprobado 1	Ampliaciones/ (Reducciones) 2	Modificado 3 = (1 + 2)	Devengado 4	Pagado 5	
Programas	12,300,000.00	13,784,796.00	26,084,796.00	24,229,305.68	21,939,280.35	1,855,490.32
Subsidios: Sector Social y Privado o Entidades Federativas y Municipios	0.00	0.00	0.00	0.00	0.00	0.00
Sujetos a Reglas de Operación	0.00	0.00	0.00	0.00	0.00	0.00
Otros Subsidios	0.00	0.00	0.00	0.00	0.00	0.00
Desempeño de la Funciones	12,300,000.00	13,784,796.00	26,084,796.00	24,229,305.68	21,939,280.35	1,855,490.32
Prestación de Servicios Públicos	0.00	0.00	0.00	0.00	0.00	0.00
Provisión de Bienes Públicos	0.00	0.00	0.00	0.00	0.00	0.00
Planeación, seguimiento y evaluación de políticas públicas	0.00	0.00	0.00	0.00	0.00	0.00
Promoción y fomento	12,300,000.00	13,784,796.00	26,084,796.00	24,229,305.68	21,939,280.35	1,855,490.32
Regulación y supervisión	0.00	0.00	0.00	0.00	0.00	0.00
Funciones de las Fuerzas Armadas (Únicamente Gobierno Federal)	0.00	0.00	0.00	0.00	0.00	0.00
Específicos	0.00	0.00	0.00	0.00	0.00	0.00
Proyectos de Inversión	0.00	0.00	0.00	0.00	0.00	0.00
Administrativos y de Apoyo	0.00	0.00	0.00	0.00	0.00	0.00
Apoyo al proceso presupuestario y para mejorar la eficiencia Institucional	0.00	0.00	0.00	0.00	0.00	0.00
Apoyo a la función pública y al mejoramiento de la función	0.00	0.00	0.00	0.00	0.00	0.00
Operaciones Ajenas	0.00	0.00	0.00	0.00	0.00	0.00
Compromisos	0.00	0.00	0.00	0.00	0.00	0.00
Obligaciones de Cumplimiento de resolución jurisdiccional	0.00	0.00	0.00	0.00	0.00	0.00
Desastres Naturales	0.00	0.00	0.00	0.00	0.00	0.00
Obligaciones	0.00	0.00	0.00	0.00	0.00	0.00
Pensiones y Jubilaciones	0.00	0.00	0.00	0.00	0.00	0.00
Aportaciones a la seguridad social	0.00	0.00	0.00	0.00	0.00	0.00
Aportaciones a fondos de estabilización	0.00	0.00	0.00	0.00	0.00	0.00
Aportaciones a fondos de inversión y reestructura de pensiones	0.00	0.00	0.00	0.00	0.00	0.00
Programas de Gasto Federalizado (Gobierno Federal)	0.00	0.00	0.00	0.00	0.00	0.00
Gasto Federalizado	0.00	0.00	0.00	0.00	0.00	0.00
Participaciones a entidades federativas y municipios	0.00	0.00	0.00	0.00	0.00	0.00
Costo financiero, deuda o apoyos a deudores y ahorradores de la banca	0.00	0.00	0.00	0.00	0.00	0.00
Adeudos de ejercicios fiscales anteriores	0.00	0.00	0.00	0.00	0.00	0.00
Total Del Gasto	12,300,000.00	13,784,796.00	26,084,796.00	24,229,305.68	21,939,280.35	1,855,490.32

LIC. RICARDO LUIS GOMEZ
DIRECTOR GENERAL

C.P. LUIS CARLOS CHAN MAY
DIRECTOR ADMINISTRATIVO

Informe de Programas y Proyectos de Inversión

NO APLICA

"A la fecha de corte de información, esta entidad no cuenta con datos de este formato"

Lic. Ricardo Luis Gómez
Director General

C.P. Luis Carlos Chan May
Director Administrativo

Indicadores de Resultados

2023

Los indicadores de este Ente Público se generaron en base a los datos del Sistema de Evaluación Integral

(SEI)

(Se anexa)

Lic. Ricardo Luis Gómez
Director General

C.P. Luis Carlos Chan May
Director Administrativo

PODER EJECUTIVO DEL ESTADO DE CAMPECHE
SECRETARÍA DE ADMINISTRACIÓN Y FINANZAS
REPORTE DE AVANCE FÍSICO-FINANCIERO POR PROGRAMA PRESUPUESTARIO
AVANCE POR CAPÍTULO DE GASTO
EJERCICIO 2023

CAMPECHE
GOBIERNO DE TODOS

RAMO:	25 Fideicomisos Públicos	**TRIMESTRE:**	Octubre - Diciembre

ESTRUCTURA PROGRAMÁTICA		ALINEACIÓN PED	
PROGRAMA PRESUPUESTARIO:	021 Programa de Vinculación Laboral, Desarrollo sostenible de las MIPYMES y Fortalecimiento de la Capacidad Productiva de las Empresas del Estado	**MISIÓN:**	4 Desarrollo Económico con Visión al Futuro

OPERATIVO:	X	**INFRAESTRUCTURA:**		**ESTRATÉGICO:**		**INSTITUCIONAL:**	

MONTO DEL ORIGEN DE LOS RECURSOS: FONDO Y FUENTE DE FINANCIAMIENTO			
ESTATAL:	$12,300,000.00	**FEDERAL:**	$0.00

COMPORTAMIENTO DEL EJERCICIO DEL GASTO POR CAPITULO

CAPITULO DEL GASTO	COSTO ANUAL		COSTO TRIMESTRAL							EJERCIDO ACUM. AL TRIMESTRE	AVANCE ACUM. AL TRIMESTRE EJERCIDO/ANUAL	AVANCE ACUM. AL TRIMESTRE EJERCIDO/MODIFICADO ANUAL
	APROBADO	MODIFICADO	APROBADO	MODIFICADO	COMPROMETIDO	DEVENGADO	EJERCIDO	PAGADO	DESVIACIÓN			
4000	$12,300,000.00	$12,300,000.00	$35,000.00	$35,000.00	$6,827,568.57	$6,827,568.57	$6,827,568.57	$6,827,568.57	$6,792,568.57	$21,939,280.35	178.37 %	178.37 %
TOTALES:	**$12,300,000.00**	**$12,300,000.00**	**$35,000.00**	**$35,000.00**	**$6,827,568.57**	**$ 6,827,568.57**	**$6,827,568.57**	**$6,827,568.57**	**$6,792,568.57**	**$21,939,280.35**	**178.37 %**	**178.37 %**

Coordinador Administrativo
CP. Luis Carlos Chan May

Titular del Organismo Centralizado o Entidad Paraestatal
Lic. Ricardo Luis Gómez

PODER EJECUTIVO DEL ESTADO DE CAMPECHE
SECRETARÍA DE ADMINISTRACIÓN Y FINANZAS
REPORTE DE AVANCE FÍSICO-FINANCIERO POR PROGRAMA PRESUPUESTARIO
COBERTURA DE BENEFICIARIOS
EJERCICIO 2023

CAMPECHE
GOBIERNO DE TODOS

RAMO:	25 Fideicomisos Públicos	**TRIMESTRE:**	Octubre - Diciembre

ESTRUCTURA PROGRAMÁTICA		ALINEACIÓN PED	
PROGRAMA PRESUPUESTARIO:	021 Programa de Vinculación Laboral, Desarrollo sostenible de las MIPYMES y Fortalecimiento de la Capacidad Productiva de las Empresas del Estado	**MISIÓN:**	4 Desarrollo Económico con Visión al Futuro

OPERATIVO:	X	**INFRAESTRUCTURA:**		**ESTRATÉGICO:**		**INSTITUCIONAL:**	

MONTO DEL ORIGEN DE LOS RECURSOS: FONDO Y FUENTE DE FINANCIAMIENTO			
ESTATAL:	$12,300,000.00	**FEDERAL:**	$0.00

COMPORTAMIENTO DE LA COBERTURA DE LOS BENEFICIARIOS

TIPO DE BENEFICIARIO	POBLACIÓN OBJETIVO	META ANUAL	ALCANZADO	ACUMULADO ALCANZADO AL TRIMESTRE	AVANCE ALCANZADO	SEXO		INFORMACIÓN COMPLEMENTARIA O JUSTIFICACIÓN DE OBSERVACIONES
						HOMBRE	MUJER	
73 Organizaciones	3	3	3	8	266.67 %	0	0	
32 Habitantes del municipio de Campeche	180	6	2	6	100.00 %	0	0	
TOTALES	**183**	**9**	**5**	**14**	**155.56 %**	**0**	**0**	

Coordinador Administrativo
CP. Luis Carlos Chan May

Titular del Organismo Centralizado o Entidad Paraestatal
Lic. Ricardo Luis Gómez

PODER EJECUTIVO DEL ESTADO DE CAMPECHE

SECRETARÍA DE ADMINISTRACIÓN Y FINANZAS

REPORTE DE AVANCE FÍSICO-FINANCIERO POR PROGRAMA PRESUPUESTARIO

AVANCE DE METAS POR ACTIVIDAD

EJERCICIO 2023

CAMPECHE
GOBIERNO DE TODOS

RAMO:	25 Fideicomisos Públicos	**TRIMESTRE:**	Octubre - Diciembre

ESTRUCTURA PROGRAMÁTICA		ALINEACIÓN PED	
PROGRAMA PRESUPUESTARIO:	021 Programa de Vinculación Laboral, Desarrollo sostenible de las MIPYMES y Fortalecimiento de la Capacidad Productiva de las Empresas del Estado	**MISIÓN:**	4 Desarrollo Económico con Visión al Futuro

OPERATIVO:	X	**INFRAESTRUCTURA:**		**ESTRATÉGICO:**		**INSTITUCIONAL:**	

MONTO DEL ORIGEN DE LOS RECURSOS: FONDO Y FUENTE DE FINANCIAMIENTO			
ESTATAL:	$12,300,000.00	**FEDERAL:**	$0.00

AVANCE FINANCIERO (COMPORTAMIENTO DEL AVANCE DE LAS METAS POR ACTIVIDAD)

COMPONENTE	INFORMACIÓN GENERAL		UNIDAD DE MEDIDA	META ANUAL			META TRIMESTRAL				META ACUM. AL TRIMESTRE ALCANZADA	AVANCE ACUM. AL TRIMESTRE ALCANZADA / ANUAL MODIFICADO
	ACTIVIDAD	UNIDAD PRESUPUESTAL		PROGRAMADA	MODIFICADA	ACUMULABLE	PROGRAMADA	MODIFICADA	ALCANZADA	DESVIACIÓN		
0148 Acciones realizadas para el fomento de la igualdad sustantiva y de la inclusión económica de personas con discapacidad												
	0002 Act. del Comp. 0148 Acciones para el fomento de la igualdad sustantiva y de la inclusión económica de personas con discapacidad del Pp 021 Programa de Vinculación Laboral, Desarrollo sostenible de las MIPYMES y Fortalecimiento de la Capacidad Productiva de las Empresas del Estado para la SEDECO, ICEM, PROCAMPECHE, INDEMIPYME, 2% SOBRE NÓMINA											
		02 Fideicomiso de Inversión del Impuesto del 2% sobre Nóminas										
			003 Acción	2.00	2.00	SI	2.00	2.00	2.00	0.00	2.00	100.00 %
	0003 Act. del Comp. 0148 Acciones para el fomento de la igualdad sustantiva y de la inclusión económica de personas con discapacidad del Pp 021 Programa de Vinculación Laboral, Desarrollo sostenible de las MIPYMES y Fortalecimiento de la Capacidad Productiva de las Empresas del Estado para la SEDECO, ICEM, PROCAMPECHE, INDEMIPYME, 2% SOBRE NÓMINA											
		02 Fideicomiso de Inversión del Impuesto del 2% sobre Nóminas										
			003 Acción	2.00	2.00	SI	0.00	0.00	0.00	0.00	2.00	100.00 %
0082 Apoyo financiero otorgado para el impulso de actividades productividad de beneficio social												
	0276 Act. del Comp. 0082 - Apoyo financiero otorgado para el impulso de actividades productividad de beneficio social del Pp. 021 - Programa de Vinculación Laboral, Desarrollo sostenible de las MIPYMES y Fortalecimiento de la Capacidad Productiva de las Empresas del Estado para 2% S/NÓMINA											
TOTALES				**4.00**	**4.00**		**2.00**	**2.00**	**2.00**	**0.00**	**4.00**	**100.00 %**

Coordinador Administrativo
CP. Luis Carlos Chan May

Titular del Organismo Centralizado o Entidad Paraestatal
Lic. Ricardo Luis Gómez

PODER EJECUTIVO DEL ESTADO DE CAMPECHE

SECRETARÍA DE ADMINISTRACIÓN Y FINANZAS

REPORTE DE AVANCE FÍSICO-FINANCIERO POR PROGRAMA PRESUPUESTARIO

AVANCE DE METAS POR ACTIVIDAD

EJERCICIO 2023

CAMPECHE
GOBIERNO DE TODOS

RAMO:	25 Fideicomisos Públicos			**TRIMESTRE:**	Octubre - Diciembre		
ESTRUCTURA PROGRAMÁTICA				ALINEACIÓN PED			
PROGRAMA PRESUPUESTARIO:	021 Programa de Vinculación Laboral, Desarrollo sostenible de las MIPYMES y Fortalecimiento de la Capacidad Productiva de las Empresas del Estado			**MISIÓN:**	4 Desarrollo Económico con Visión al Futuro		
OPERATIVO:	X	**INFRAESTRUCTURA:**		**ESTRATÉGICO:**		**INSTITUCIONAL:**	
MONTO DEL ORIGEN DE LOS RECURSOS: FONDO Y FUENTE DE FINANCIAMIENTO							
ESTATAL:	$12,300,000.00			**FEDERAL:**	$0.00		

AVANCE FINANCIERO (COMPORTAMIENTO DEL AVANCE DE LAS METAS POR ACTIVIDAD)

COMPONENTE	INFORMACIÓN GENERAL		UNIDAD DE MEDIDA	META ANUAL			META TRIMESTRAL				META ACUM. AL TRIMESTRE ALCANZADA	AVANCE ACUM. AL TRIMESTRE ALCANZADA / ANUAL MODIFICADO
	ACTIVIDAD	UNIDAD PRESUPUESTAL		PROGRAMADA	MODIFICADA	ACUMULABLE	PROGRAMADA	MODIFICADA	ALCANZADA	DESVIACIÓN		
		02 Fideicomiso de Inversión del Impuesto del 2% sobre Nóminas										
			460 Proyecto	2.00	7.00	SI	2.00	2.00	2.00	0.00	6.00	85.71 %
	0400 Act. del Comp. 0082 - Apoyo financiero otorgado para el impulso de actividades productividad de beneficio social del Pp. 021 - Programa de Vinculación Laboral, Desarrollo sostenible de las MIPYMES y Fortalecimiento de la Capacidad Productiva de las Empresas del Estado para 2% S/NÓMINA											
		02 Fideicomiso de Inversión del Impuesto del 2% sobre Nóminas										
			415 Pesos	7875000.00	7875000.00	SI	0.00	0.00	5022127.17	5,022,127.17	12047267.31	152.98 %

TOTALES	**7875006.00**	**7875011.00**		**4.00**	**4.00**	**5022131.17**	**5,022,127.17**	**12047277.31**	**152.98 %**

Coordinador Administrativo
CP. Luis Carlos Chan May

Titular del Organismo Centralizado o Entidad Paraestatal
Lic. Ricardo Luis Gómez

PODER EJECUTIVO DEL ESTADO DE CAMPECHE
SECRETARÍA DE ADMINISTRACIÓN Y FINANZAS
REPORTE DE AVANCE FÍSICO-FINANCIERO POR PROGRAMA PRESUPUESTARIO
AVANCE DE GASTO POR ACTIVIDAD
EJERCICIO 2023

CAMPECHE
GOBIERNO DE TODOS

RAMO:	25 Fideicomisos Públicos	**TRIMESTRE:**	Octubre - Diciembre
ESTRUCTURA PROGRAMÁTICA		ALINEACIÓN PED	
PROGRAMA PRESUPUESTARIO:	021 Programa de Vinculación Laboral, Desarrollo sostenible de las MIPYMES y Fortalecimiento de la Capacidad Productiva de las Empresas del Estado	**MISIÓN:**	4 Desarrollo Económico con Visión al Futuro

OPERATIVO:	X	**INFRAESTRUCTURA:**		**ESTRATÉGICO:**		**INSTITUCIONAL:**	

MONTO DEL ORIGEN DE LOS RECURSOS: FONDO Y FUENTE DE FINANCIAMIENTO			
ESTATAL:	$12,300,000.00	**FEDERAL:**	$0.00

AVANCE FINANCIERO (COMPORTAMIENTO DEL AVANCE DEL GASTO POR ACTIVIDAD)

COMPONENTE	INFORMACIÓN GENERAL		COSTO ANUAL		COSTO TRIMESTRAL							EJERCIDO ACUM. AL TRIMESTRE	AVANCE ACUM. AL TRIMESTRE EJERCIDO / ANUAL	AVANCE ACUM. AL TRIMESTRE EJERCIDO / MODIFICADO ANUAL
	UNIDAD PRESUPUESTAL	ACTIVIDAD	APROBADO	MODIFICADO	APROBADO	MODIFICADO	COMPROMETIDO	DEVENGADO	EJERCIDO	PAGADO	DESVIACIÓN			
0082 Apoyo financiero otorgado para el impulso de actividades productividad de beneficio social														
	02 Fideicomiso de Inversión del Impuesto del 2% sobre Nóminas													
		0276 Act. del Comp. 0082 - Apoyo financiero otorgado para el impulso de actividades productividad de beneficio social del Pp. 021 - Programa de Vinculación Laboral, Desarrollo sostenible de las MIPYMES y Fortalecimiento de la Capacidad Productiva de las Empresas del Estado para 2%												
			$4,355,000.00	$4,355,000.00	$0.00	$0.00	$1,770,441.40	$1,770,441.40	$1,770,441.40	$1,770,441.40	$1,770,441.40	$6,525,441.40	149.84 %	149.84 %
		0400 Act. del Comp. 0082 - Apoyo financiero otorgado para el impulso de actividades productividad de beneficio social del Pp. 021 - Programa de Vinculación Laboral, Desarrollo sostenible de las MIPYMES y Fortalecimiento de la Capacidad Productiva de las Empresas del Estado para 2%												
			$7,875,000.00	$7,875,000.00	$0.00	$0.00	$5,022,127.17	$5,022,127.17	$5,022,127.17	$5,022,127.17	$5,022,127.17	$15,343,838.95	194.84 %	194.84 %
0148 Acciones realizadas para el fomento de la igualdad sustantiva y de la inclusión económica de personas con discapacidad														
	02 Fideicomiso de Inversión del Impuesto del 2% sobre Nóminas													
		0002 Act. del Comp. 0148 Acciones para el fomento de la igualdad sustantiva y de la inclusión económica de personas con discapacidad del Pp 021 Programa de Vinculación Laboral, Desarrollo sostenible de las MIPYMES y Fortalecimiento de la Capacidad Productiva de las Empresas del Estado												
			$35,000.00	$35,000.00	$35,000.00	$35,000.00	$35,000.00	$35,000.00	$35,000.00	$35,000.00	$0.00	$35,000.00	100.00 %	100.00 %
		0003 Act. del Comp. 0148 Acciones para el fomento de la igualdad sustantiva y de la inclusión económica de personas con discapacidad del Pp 021 Programa de Vinculación Laboral, Desarrollo sostenible de las MIPYMES y Fortalecimiento de la Capacidad Productiva de las Empresas del Estado												
			$35,000.00	$35,000.00	$0.00	$0.00	$0.00	$0.00	$0.00	$0.00	$0.00	$35,000.00	100.00 %	100.00 %

TOTALES	**$12,300,000.00**	**$12,300,000.00**	**$35,000.00**	**$35,000.00**	**$6,827,568.57**	**$ 6,827,568.57**	**$6,827,568.57**	**$6,827,568.57**	**$6,792,568.57**	**$21,939,280.35**	**178.37 %**	**178.37 %**

Coordinador Administrativo
CP. Luis Carlos Chan May

Titular del Organismo Centralizado o Entidad Paraestatal
Lic. Ricardo Luis Gómez

CUENTA PÚBLICA 2023
Relación de Bienes Inmuebles que Componen el Patrimonio
(Cifras en Pesos)

ENTE PÚBLICO: FIDEICOMISO DE INVERSION DEL IMPUESTO DEL 2% SOBRE NOMINAS DEL ESTADO DE CAMPECHE

Código	Descripción del Bien Inmueble	Valor en libros
5831000001-1	Nave Industrial Lote 17 Fracción II ala Mipyme	6,799,322.10
5831000001-2	Nave Industrial Lote 2 de la Fraccion II del ala Mipyme	6,002,982.50
5831000001-3	Nave Industrial Lote 3 de la fracción II del ala Mipyme	15,072,596.00
5831000001-4	Nave Industrial Lote 6 de la facción II del ala Mipyme	8,408,873.96
5831000001-5	Nave Industrial Lote 7 de la fracción II del ala Mipyme	7,757,594.48
5831000001-6	Nave Industrial Lote 9 de la fracción del ala Mipyme	8,438,319.98
5831000001-7	Nave Industrial Lote 12 de la fracción II del ala Mipyme	6,441,395.01
5831000001-11	Nave Industrial Lote 8-B Mza 4-A, Pologino 2 parte restante	2,635,776.89
5831000001-12	Nave Industrial Lote 8-C Mza 4-A, Pologino 2 parte restante	2,635,776.88
5831000001-13	Nave Industrial Lote 8-G Mza 4-A, Pologino 2 parte restante	2,713,026.92
5831000001-14	Nave Industrial Lote 8-F Mza 4-A, Pologino 2 parte restante	2,713,025.70
5831000001-15	Nave Industrial Lote 8-H Mza 4-A, Pologino 2 parte restante	2,547,763.74
5831000001-16	Nave Industrial Lote 8-I Mza 4-A, Pologino 2 parte restante	2,248,358.75
5831000001-17	Nave Industrial Libramiento carretera Campeche_escarcega (atrás uac)	25,633,416.45
5831000001-18	Nave Industrial Lote 3A de la 1era etapa	8,093,407.87
5831000001-19	Nave Industrial Carretera federal campeche- merida s/n x desvio a dzitnup	23,197,206.48
5831000001-22	Barco Pirata Muelle del API, Lerma Campeche	850,000.00
5831000001-23	Nave Industrial Colonia tamarindo de la cuidad de Hopelchen Campeche	28,740,480.00
5831000001-24	Nave Industrial Municipio de Escarcega	25,935,672.92
5831000001-26	Nave Industrial Lote 9 polígono 2 parte restante	5,175,842.61
5831000001-27	Nave Industrial Lote 3b de la prinera etapa Ala Mipyme	8,899,454.58
5831000001-28	Nave Industrial Lote 1 y 2 del poligono 1 PIB	18,192,320.85
5831000001-29	Comedor Edificio de usos Multiples	400,402.39
581100000-2	Terreno Lote 4 del ala Mipyme 1 PIB	2,330,016.00
581100000-3	Terreno Lote THE reca L-3C	624,915.00
581100000-4	Terreno Lote THE reca L-4C	900,000.00
581100000-5	Terreno Lote 8D Mza. 4 polígono 2 parte restante	197,219.50
581100000-6	Terreno Lote 8E Mza. 4 polígono 2 parte restante	184,396.90
581100000-7	Terreno Lote 11 Mza. 3 PIB	640,747.30
581100000-8	Terreno Lote 8 Mza. 4 PIB	1,275,732.60
581100000-9	Terreno Lote 4 Mza. 2 PIB	13,667,655.77
581100000-10	Terreno Lote 5 Mza. 2 PIB	7,872,007.24
581100000-11	Terreno Lote 6 Mza. 2 PIB	6,824,331.84
581100000-12	Terreno Lote 7 Mza. 2 PIB	6,005,826.65
581100000-20	Terreno AV lopez portillo	780,400.00
581100000-21	Terreno AV lopez portillo	780,400.00
581100000-22	Terreno AV lopez portillo	2,039,200.00
581100000-23	Terreno quince millas a Barlovento	1,000,000.00
581100000-24	Terreno Avenida Manuel Crescencio garcia Rejon, S/N	2,484,000.00
581100000-25	Terreno Municipio de escaRCega	10,278,639.00
581100000-26	Terreno Carretera federal campeche- merida s/n x desvio a dzitnup	4,736,700.00
581100000-27	Terreno Libramiento carretera Campeche_escarcega (atrás uac)	3,024,000.00
581100000-29	Terreno Lote 3 fraccion II ala Mipyme	2,617,404.00
581100000-30	TerrenoLote 6 fraccion II ala Mipyme	1,857,072.00
581100000-31	Terreno Lote 7 fraccion II ala Mipyme	466,205.00

CUENTA PÚBLICA 2023
Relación de Bienes Inmuebles que Componen el Patrimonio
(Cifras en Pesos)

Código	Descripción del Bien Inmueble	Valor en libros
581100000-32	Terreno Lote 9 fraccion II ala Mipyme	2,171,016.00
581100000-33	Terreno Lote 12 fraccion II ala Mipyme	845,225.20
581100000-34	Terreno Lote 3A de la 1era etapa PIB	1,480,022.94
581100000-35	Terreno Lote 9 polígono 2 parte restante	804,381.70
581100000-36	Terreno Lote 3A de la 1era etapa PIB	500,000.00
581100000-37	Terreno Lote 17 Fracción II ala Mipyme	2,508,504.00
581100000-38	Terreno lote 2 fraccion II del ala Mipyme	463,690.00
581100000-40	Terreno Lote 8b Mza. 4a polígono 2 parte restante	189,948.00
581100000-41	Terreno Lote 8c Mza. 4a polígono 2 parte restante	191,840.00
581100000-42	Terreno Lote 8f Mza. 4a polígono 2 parte restante	171,532.00
581100000-43	Terreno Lote 8g Mza. 4a polígono 2 parte restante	171,180.00
581100000-44	Terreno Lote 8h Mza. 4a polígono 2 parte restante	171,180.00
581100000-46	Terreno Lote 8i Mza. 4a polígono 2 parte restante	199,980.00
581100000-47	Terreno Mza 6 Lote 8 Polig. 2 proceso donac. Asoc. Gana	3,646,094.70
581100000-48	Terreno AV. Circuito constitucion por av. Alvaro Oberogon Campeche	5,500,000.00
581100000-49	Terreno Carretera Campeche China	22,230,000.00
581100000-50	Terreno Lote 1 y 2 del poligono 1 PIB	12,109,120.00
581100000-501	Obra de Infraestructura	5,547,324.35
5891000001-01	Bien Adjudicado Alimentos y Franquicias, Predio 3 leguas 1/2 Pixoyal Champoton (Proceso de escrituración)	2,400,000.00
5891000001-02	Bien Adjudicado Prof. Aguilar Curmina, Lote 2 San Antonio Hobomo (Proceso de escrituración)	1,429,000.00
5891000001-03	Bien Adjudicado Agrotoica, Calle 13 S/N Lázareto Tenabo(Proceso de escrituración)	181,333.00
5891000001-05	Bien Adjudicado Agrored, Calle 1 S/N Champoton (Proceso de escrituración)	2,113,333.20

LIC. RICARDO LUIS GOMEZ
DIRECTOR GENERAL

C.P. LUIS CARLS CHAN MAY
DIRECTOR ADMINISTRATIVO

CUENTA PÚBLICA 2023
Relación de Bienes Muebles que Componen el Patrimonio
(Cifras en Pesos)

ENTE PÚBLICO: FIDEICOMISO DE INVERSION DEL IMPUESTO DEL 2% SOBRE NOMINAS DEL ESTADO DE CAMPECHE

Código	Descripción del Bien Mueble	Valor en Libros
5191000195-1	AIRES ACONDICIONADOS	32,828.00
5191000195-2	AIRES ACONDICIONADOS	32,828.00
5191000195-3	AIRES ACONDICIONADOS	19,720.00
5191000196-1	AIRES ACONDICIONADOS	18,328.00
5191000196-2	AIRES ACONDICIONADOS	18,328.00
5191000196-3	AIRES ACONDICIONADOS	18,328.00
5151000001-1	ANALIZADOR DE RED PORTATIL PARA RED LAN	2,758.18
5111000002-1	ARCHIVERO DE METAL	2,799.00
5111000002-2	ARCHIVERO DE METAL	2,799.00
5111000002-3	ARCHIVERO DE METAL	2,799.00
5111000002-4	ARCHIVERO DE METAL	3,549.00
5411000002-2	AUTOMOVILES	199,990.00
5111000105-1	CAFETERA	2,750.89
5191000193-1	CAMARAS FOTOGRAFICA	2,245.96
5151000138-1	COMPUTADORA DE ESCRITORIO	28,130.01
5151000139-1	COMPUTADORA DE ESCRITORIO	26,677.99
5151000142-1	COMPUTADORA DE ESCRITORIO DELL	36,849.72
5151000131-1	COMPUTADORA DE ESCRITORIO HP PRODESK	9,621.36
5151000124-1	COMPUTADORA DE ESCRITORIO LENOVO	11,900.00
5191000199-1	DAHUA IPC-HFW1230T	4,527.31
5191000199-2	DAHUA IPC-HFW1230T	4,527.31
5191000199-3	DAHUA IPC-HFW1230T	4,527.31
5191000199-4	DAHUA IPC-HFW1230T	4,527.31
5191000199-5	DAHUA IPC-HFW1230T	4,527.31
5191000199-6	DAHUA IPC-HFW1230T	4,527.31
5191000199-7	DAHUA IPC-HFW1230T	4,527.31
5191000197-1	DAHUA NVR4216-4KS2/L-NVR	4,350.00
5111000100-1	Destructora de Papel	1,798.00
5151000019-1	DISCO DURO	1,345.48
5111000106-1	ENGARGOLADORA	1,789.00
5191000191-1	EQUIPO DE VIDEOVIGILANCIA	7,885.80
5191000191-10	EQUIPO DE VIDEOVIGILANCIA	30,960.40
5191000191-11	EQUIPO DE VIDEOVIGILANCIA	4,534.79
5191000191-12	EQUIPO DE VIDEOVIGILANCIA	4,534.79
5191000191-13	EQUIPO DE VIDEOVIGILANCIA	2,950.34
5191000191-14	EQUIPO DE VIDEOVIGILANCIA	2,950.34
5191000191-15	EQUIPO DE VIDEOVIGILANCIA	3,096.04
5191000191-16	EQUIPO DE VIDEOVIGILANCIA	3,096.04
5191000191-17	EQUIPO DE VIDEOVIGILANCIA	3,096.04
5191000191-18	EQUIPO DE VIDEOVIGILANCIA	3,096.04
5191000191-19	EQUIPO DE VIDEOVIGILANCIA	3,096.04
5191000191-2	EQUIPO DE VIDEOVIGILANCIA	3,150.68
5191000191-20	EQUIPO DE VIDEOVIGILANCIA	8,352.00
5191000191-22	EQUIPO DE VIDEOVIGILANCIA	3,016.00
5191000191-23	EQUIPO DE VIDEOVIGILANCIA	3,016.00

CUENTA PÚBLICA 2023
Relación de Bienes Muebles que Componen el Patrimonio
(Cifras en Pesos)

Código	Descripción del Bien Mueble	Valor en Libros
5191000191-24	EQUIPO DE VIDEOVIGILANCIA	3,016.00
5191000191-25	EQUIPO DE VIDEOVIGILANCIA	3,016.00
5191000191-26	EQUIPO DE VIDEOVIGILANCIA	3,016.00
5191000191-27	EQUIPO DE VIDEOVIGILANCIA	3,016.00
5191000191-28	EQUIPO DE VIDEOVIGILANCIA	3,694.60
5191000191-29	EQUIPO DE VIDEOVIGILANCIA	5,448.00
5191000191-3	EQUIPO DE VIDEOVIGILANCIA	3,150.68
5191000191-4	EQUIPO DE VIDEOVIGILANCIA	3,733.46
5191000191-5	EQUIPO DE VIDEOVIGILANCIA	3,733.46
5191000191-6	EQUIPO DE VIDEOVIGILANCIA	3,733.46
5191000191-7	EQUIPO DE VIDEOVIGILANCIA	30,960.40
5191000191-8	EQUIPO DE VIDEOVIGILANCIA	30,960.40
5191000191-9	EQUIPO DE VIDEOVIGILANCIA	30,960.40
5111000028-1	ESCRITORIO OFFICE DEPOT Z SKU-43844	2,799.00
5111000028-2	ESCRITORIO OFFICE DEPOT Z SKU-43844	2,799.00
5151000129-2	FUENTE DE RESPALDO SOLA BASIC	720.00
5151000044-8	IMPRESORA	7,300.00
5151000136-1	IMPRESORA CANON	4,512.40
5151000035-1	IMPRESORA DE CREDENCIALES BSDGY 200 EVOLIS	21,382.95
5151000134-1	IMPRESORA EPSON MULTIFUNCIONAL L3110	3,860.00
5151000143-1	IMPRESORA EPSON PORTATIL WF-100	12,374.20
5151000132-1	IMPRESORA LASER PRO 2000	5,998.99
5151000146-1	IMPRESORA MULTIFUNCIONAL HP SMART TANK 790	10,426.48
5151000135-1	LAPTOP HP-240 G7 CORE I3	12,360.40
5151000145-1	LAPTOP DELL INSPIRON 15	13,476.88
5151000125-2	LAPTOP HP	13,300.00
5151000125-3	LAPTOP HP	21,599.00
5151000137-1	LAPTOP HP PROBOOK 440 G7	24,509.26
5151000144-1	LAPTOP LENOVO IDEAPAD 3	17,199.32
5151000130-1	LAPTOP MACBOOK AIR	15,999.02
5151000130-2	LAPTOP MACBOOK AIR	15,999.00
5191000201-1	LITEBEAM AIRMAX	4,210.80
5191000201-2	LITEBEAM AIRMAX	4,210.80
5191000201-3	LITEBEAM AIRMAX	4,210.80
5111000050-1	MESA DE JUNTAS DE MADERA	30,479.00
5111000102-1	Muebles de Madera	3,105.00
5111000102-10	Muebles de Madera	12,407.77
5111000102-11	Muebles de Madera	15,312.00
5111000102-12	Muebles de Madera	15,436.12
5111000102-13	Muebles de Madera	16,704.00
5111000102-14	Muebles de Madera	13,920.00
5111000102-15	Muebles de Madera	17,864.00
5111000102-16	Muebles de Madera	17,864.00
5111000102-2	Muebles de Madera	2,070.00
5111000102-3	Muebles de Madera	1,392.00
5111000102-4	Muebles de Madera	1,392.00
5111000102-5	Muebles de Madera	1,131.00

CUENTA PÚBLICA 2023
Relación de Bienes Muebles que Componen el Patrimonio
(Cifras en Pesos)

Código	Descripción del Bien Mueble	Valor en Libros
5111000102-6	Muebles de Madera	1,131.00
5111000102-7	Muebles de Madera	4,361.60
5111000102-8	Muebles de Madera	21,228.00
5111000102-9	Muebles de Madera	16,472.00
5151000140-1	NO BREAK CON REGULADOR VICA 500VA/240W	1,340.96
5151000140-2	NO BREAK CON REGULADOR VICA 500VA/240W	1,340.96
5191000192-1	PANTALLA PARA PROYECTOR	2,579.00
5151000133-1	Proyector	6,799.00
5111000101-1	Refrigerador	3,700.11
5151000141-1	REGULADOR INDUSTRIAL SOLA BASIC NEGRO	457.04
5151000141-2	REGULADOR INDUSTRIAL SOLA BASIC NEGRO	457.04
5111000106-2	RELOJ CHECADOR	2,998.99
5111000104-1	RELOJ DE PARED	1,350.01
5111000086-1	SILLA	347.00
5111000086-10	SILLA	347.00
5111000086-11	SILLA	347.00
5111000086-12	SILLA	347.00
5111000086-13	SILLA	347.00
5111000086-14	SILLA	347.00
5111000086-15	SILLA	347.00
5111000086-16	SILLA	347.00
5111000086-17	SILLA	347.00
5111000086-18	SILLA	347.00
5111000086-19	SILLA	347.00
5111000086-2	SILLA	347.00
5111000086-20	SILLA	347.00
5111000086-21	SILLA	347.00
5111000086-22	SILLA	347.00
5111000086-23	SILLA	347.00
5111000086-24	SILLA	347.00
5111000086-25	SILLA	347.00
5111000086-26	SILLA	347.00
5111000086-27	SILLA	347.00
5111000086-28	SILLA	347.00
5111000086-29	SILLA	347.00
5111000086-3	SILLA	347.00
5111000086-30	SILLA	347.00
5111000086-31	SILLA	347.00
5111000086-32	SILLA	347.00
5111000086-33	SILLA	347.00
5111000086-34	SILLA	347.00
5111000086-35	SILLA	347.00
5111000086-36	SILLA	347.00
5111000086-37	SILLA	347.00
5111000086-38	SILLA	347.00
5111000086-39	SILLA	347.00
5111000086-4	SILLA	347.00

CUENTA PÚBLICA 2023
Relación de Bienes Muebles que Componen el Patrimonio
(Cifras en Pesos)

Código	Descripción del Bien Mueble	Valor en Libros
5111000086-40	SILLA	347.00
5111000086-41	SILLA	1,050.00
5111000086-42	SILLA	320.00
5111000086-43	SILLA	320.00
5111000086-47	SILLA	1,398.99
5111000086-48	SILLA	1,398.99
5111000086-49	SILLA	1,398.99
5111000086-5	SILLA	347.00
5111000086-50	SILLA	1,399.02
5111000086-51	SILLA	368.99
5111000086-52	SILLA	368.99
5111000086-53	SILLA	368.99
5111000086-54	SILLA	368.99
5111000086-55	SILLA	368.99
5111000086-56	SILLA	368.99
5111000086-57	SILLA	368.99
5111000086-58	SILLA	368.99
5111000086-59	SILLA	368.99
5111000086-6	SILLA	347.00
5111000086-60	SILLA	368.99
5111000086-61	SILLA	368.99
5111000086-63	SILLA	368.99
5111000086-64	SILLA	368.99
5111000086-65	SILLA	368.99
5111000086-66	SILLA	368.99
5111000086-67	SILLA	368.99
5111000086-68	SILLA	368.99
5111000086-69	SILLA	368.99
5111000086-7	SILLA	347.00
5111000086-70	SILLA	368.99
5111000086-71	SILLA	368.99
5111000086-73	SILLA	368.99
5111000086-74	SILLA	368.99
5111000086-75	SILLA	368.99
5111000086-76	SILLA	368.99
5111000086-77	SILLA	368.99
5111000086-78	SILLA	368.99
5111000086-8	SILLA	347.00
5111000086-81	SILLA	1,349.00
5111000086-9	SILLA	347.00
5111000107-1	SILLA OPERATIVA ANTARA	5,562.25
5111000108-1	SILLA OPERATIVA CAVALLI EN NEGRO CAVALLI	4,423.50
5111000108-2	SILLA OPERATIVA CAVALLI EN NEGRO CAVALLI	4,423.51
5111000108-3	SILLA OPERATIVA CAVALLI EN NEGRO CAVALLI	4,423.51
5111000098-1	SILLA PIEL	2,199.00
5111000098-12	SILLA PIEL	2,888.65
5111000098-13	SILLA PIEL	699.80

CUENTA PÚBLICA 2023
Relación de Bienes Muebles que Componen el Patrimonio
(Cifras en Pesos)

Código	Descripción del Bien Mueble	Valor en Libros
5111000098-14	SILLA PIEL	699.80
5111000098-3	SILLA PIEL	2,199.00
5111000098-5	SILLA PIEL	2,199.00
5111000098-7	SILLA PIEL	2,199.00
5111000098-8	SILLA PIEL	2,199.00
5111000098-9	SILLA PIEL	2,199.00
5411000011-1	SUBURBAN	907,000.02
5191000200-1	SWITCH GIGABIT	2,553.16
5191000200-2	SWITCH GIGABIT	2,553.16
5191000200-3	SWITCH GIGABIT	2,553.16
5191000200-4	SWITCH GIGABIT	2,553.16
5191000194-1	TELEVISION PHILIPS	12,299.00
5411000012-1	TIGGO 7 PRO COMFORT 2023	489,900.00
5191000198-1	WESTERN DIGITAL	5,417.26

LIC. RICARDO LUIS GOMEZ
DIRECTOR GENERAL

C.P. LUIS CARLOS CHAN MAY
DIRECTOR ADMINISTRATIVO

CUENTA PÚBLICA 2023
Relación de Cuentas Bancarias productivas específicas

ENTE PÚBLICO: FIDEICOMISO DE INVERSION DEL IMPUESTO DEL 2% SOBRE NOMINAS DEL ESTADO DE CAMPECHE

Fondo Programa o Convenio	Datos de la Cuenta	
	Institución Bancaria	Número de Cuenta
SIN INFORMACION A PRESENTAR	0	0

LIC. RICARDO LUIS GOMEZ
DIRECTOR GENERAL

C.P. LUIS CARLOS CHAN MAY
DIRECTOR ADMINISTRATIVO

15/02/2024 15:04:23

CUENTA PÚBLICA 2023
Formato del Ejercicio y Destino de Gasto Federalizado y Reintegros

ENTE PÚBLICO: FIDEICOMISO DE INVERSION DEL IMPUESTO DEL 2% SOBRE NOMINAS DEL ESTADO DE CAMPECHE

Formato del ejercicio y destino de gasto federalizado y reintegros Anual				
Programa o Fondo	Destino de los Recursos	Ejercicio		Reintegro
		DEVENGADO	PAGADO	
SIN INFORMACION QUE PRESENTAR	N/A	0.00	0.00	0.00

LIC. RICARDO LUIS GOMEZ
DIRECTOR GENERAL

C.P. LUIS CARLOS CHAN MAY
DIRECTOR ADMINISTRATIVO

Relación de esquemas bursátiles y de coberturas financieras

A la fecha de corte de la Información, esta entidad no cuenta esquemas bursátiles y coberturas financieras

Formato libre

(Articulo 46, último párrafo LGCG)

Lic. Ricardo Luis Gómez
Director General

C.P. Luis Carlos Chan May
Director Administrativo

CUENTA PÚBLICA 2023
Clasificación Económica de los Ingresos, de los Gastos y del Financiamiento
Versión Analítica
Del 1o. de enero al 31 de diciembre de 2023
(Cifras en Pesos)

ENTE PÚBLICO: FIDEICOMISO DE INVERSION DEL IMPUESTO DEL 2% SOBRE NOMINAS DEL ESTADO DE CAMPECHE

Código	Concepto	Importe
1	**INGRESOS**	
1.1	**INGRESOS CORRIENTES**	**14,415,204.48**
1.1.1	**Impuestos**	**0.00**
1.1.1.1	Impuestos sobre el ingreso, las utilidades y las ganancias de capital	0.00
1.1.1.1.1	De personas físicas	0.00
1.1.1.1.2	De empresas y otras corporaciones (personas morales)	0.00
1.1.1.1.3	No clasificables	0.00
1.1.1.2	Impuestos sobre nómina y la fuerza de trabajo	0.00
1.1.1.3	Impuestos sobre la propiedad	0.00
1.1.1.4	Impuestos sobre los bienes y servicios	0.00
1.1.1.5	Impuestos sobre el comercio y las transacciones internacionales/comercio exterior	0.00
1.1.1.6	Impuestos ecológicos	0.00
1.1.1.7	Impuestos a los rendimientos petroleros	0.00
1.1.1.8	Otros Impuestos	0.00
1.1.1.9	Accesorios	0.00
1.1.2	**Contribuciones a la Seguridad Social**	**0.00**
1.1.2.1	Contribuciones de los empleados	0.00
1.1.2.2	Contribuciones de los empleadores	0.00
1.1.2.3	Contribuciones de los trabajadores por cuenta propia o no empleados	0.00
1.1.2.4	Contribuciones no clasificables	0.00
1.1.3	**Contribuciones de Mejoras**	**0.00**
1.1.4	**Derechos y Productos y Aprovechamientos Corrientes**	**0.00**
1.1.4.1	Derechos no incluidos en otros conceptos	0.00
1.1.4.2	***Productos corrientes no incluidos en otros conceptos***	**0.00**
1.1.4.3	Aprovechamientos corrientes no incluidos en otros conceptos	0.00
1.1.5	**Rentas de la Propiedad**	**0.00**
1.1.5.1	**Intereses**	0.00
1.1.5.1.1	**Internos**	0.00
1.1.5.1.2	Externos	0.00
1.1.5.2	Dividendos y retiros de las cuasisociedades	0.00
1.1.5.3	Arrendamientos de tierras y terrenos	0.00
1.1.5.4	Otros	0.00
1.1.6	**Ventas de Bienes y Servicios de Entidades del Gobierno General/Ingreso de Explotación de Entidades EmpresCalibries**	**14,415,204.48**
1.1.6.1	Ventas de establecimientos no de mercado	14,415,204.48
1.1.6.2	Ventas de establecimientos de mercado	0.00
1.1.6.3	Derechos administrativos	0.00
1.1.7	**Subsidios y Subvenciones Recibidos por Entidades EmpresCalibries Públicas**	**0.00**
1.1.7.1	Subsidios y Subvenciones recibidos por entidades empresCalibries públicas no financieras	0.00
1.1.7.2	Subsidios y Subvenciones recibidos por entidades empresCalibries públicas financieras	0.00
1.1.8	**Transferencias, Asignaciones y Donativos Corrientes Recibidos**	**0.00**
1.1.8.1	Del sector privado	0.00
1.1.8.2	Del sector público	0.00
1.1.8.2.1	De la Federación	0.00
1.1.8.2.2	**De Entidades Federativas**	0.00
1.1.8.2.3	De Municipios	0.00
1.1.8.3	Del sector externo	0.00
1.1.8.3.1	De gobiernos extranjeros	0.00
1.1.8.3.2	De organismos internacionales	0.00
1.1.8.3.3	**Del sector privado externo**	0.00
1.1.9	**Participaciones**	**0.00**
1.2	**INGRESOS DE CAPITAL**	**0.00**
1.2.1	**Venta (Disposición) de Activos**	**0.00**
1.2.1.1	Venta de activos fijos	0.00
1.2.1.2	Venta de objetos de valor	0.00
1.2.1.3	Venta de activos no producidos	0.00
1.2.2	**Disminución de Existencias**	**0.00**
1.2.2.1	Materiales y suministros	0.00
1.2.2.2	Materias Primas	0.00
1.2.2.3	Trabajos en curso	0.00
1.2.2.4	Bienes terminados	0.00
1.2.2.5	Bienes para venta	0.00
1.2.2.6	Bienes en tránsito	0.00
1.2.2.7	Existencia de material de seguridad y defensa	0.00
1.2.3	**Incremento de la Depreciación, Amortización, Estimaciones y Provisiones Acumuladas**	**0.00**
1.2.3.1	Depreciación y amortización	0.00
1.2.3.2	Estimaciones por deterioro de inventarios	0.00
1.2.3.3	Otras estimaciones por pérdida o deterioro	0.00
1.2.3.4	Provisiones	0.00
1.2.4	**Transferencias, Asignaciones y Donativos de Capital Recibidos**	0.00
1.2.4.1	Del sector privado	**0.00**
1.2.4.2	Del sector público	0.00
1.2.4.2.1	De la Federación	0.00

CUENTA PÚBLICA 2023
Clasificación Económica de los Ingresos, de los Gastos y del Financiamiento
Versión Analítica
Del 1o. de enero al 31 de diciembre de 2023
(Cifras en Pesos)

Código	Concepto	Importe
1.2.4.2.2	De Entidades Federativas	0.00
1.2.4.2.3	De Municipios	0.00
1.2.4.3	Del sector externo	0.00
1.2.4.3.1	De gobiernos extranjeros	0.00
1.2.4.3.2	De organismos internacionales	0.00
1.2.4.3.3	Del sector privado externo	0.00
1.2.5	**Recuperación de Inversiones Financieras Realizadas con Fines De Política**	**0.00**
1.2.5.1	Venta de Acciones y participaciones de capital adquiridas con fines de política	0.00
1.2.5.2	Valores representativos de deuda adquiridos con fines de política	0.00
1.2.5.3	Venta de obligaciones negociables adquiridas con fines de política	0.00
1.2.5.4	Recuperación de préstamos realizados con fines de política	0.00
TOTAL DE INGRESOS		14,415,204.48
2	**GASTOS**	
2.1	**GASTOS CORRIENTES**	**21,932,341.99**
2.1.1	**Gastos de Consumo de los Entes del Gobierno General/Gastos de Explotación de las Entidades EmpresCalibries**	**15,406,900.59**
2.1.1.1	Remuneraciones	4,522,877.39
2.1.1.2	Compra de bienes y servicios	10,852,343.08
2.1.1.3	Variación de existencias (Disminución (+) Incremento (-))	0.00
2.1.1.4	Depreciación y amortización	31,680.12
2.1.1.5	Estimaciones por deterioro de inventarios	0.00
2.1.1.6	Impuestos sobre los productos, la producción y las importaciones de las entidades empresCalibries	0.00
2.1.2	**Prestaciones de la Seguridad Social**	**0.00**
2.1.3	**Gastos de la Propiedad**	**0.00**
2.1.3.1	Intereses	0.00
2.1.3.1.1	Intereses de la deuda interna	0.00
2.1.3.1.2	Intereses de la deuda externa	0.00
2.1.3.2	Gastos de la propiedad distintos de intereses	0.00
2.1.3.2.1	Dividendos y retiros de las cuasisociedades	0.00
2.1.3.2.2	Arrendamientos de tierras y terrenos	0.00
2.1.4	**Subsidios y Subvenciones a Empresas**	**0.00**
2.1.4.1	A entidades empresCalibries del sector privado	0.00
2.1.4.1.1	A entidades empresCalibries no financieras	0.00
2.1.4.1.2	A entidades empresCalibries financieras	0.00
2.1.4.2	A entidades empresCalibries del sector público	0.00
2.1.4.2.1	A entidades empresCalibries no financieras	0.00
2.1.4.2.2	A entidades empresCalibries financieras	0.00
2.1.5	**Transferencias, Asignaciones y Donativos Corrientes Otorgados**	**0.00**
2.1.5.1	Al sector privado	0.00
2.1.5.2	Al sector público	0.00
2.1.5.2.1	A la Federación	0.00
2.1.5.2.2	A las Entidades Federativas	0.00
2.1.5.2.3	A los Municipios	0.00
2.1.5.3	Al sector externo	0.00
2.1.5.3.1	A gobiernos extranjeros	0.00
2.1.5.3.2	A organismos internacionales	0.00
2.1.5.3.3	Al sector privado externo	0.00
2.1.6	**Impuesto Sobre los Ingresos, la Riqueza y Otros a las Entidades EmpresCalibries Públicas**	**0.00**
2.1.7	**Participaciones**	**6,525,441.40**
2.1.8	**Provisiones y Otras Estimaciones**	**0.00**
2.1.8.1	Provisiones a corto plazo	0.00
2.1.8.2	Provisiones a largo plazo	0.00
2.1.8.3	Estimaciones por pérdida o deterioro a corto plazo	0.00
2.1.8.4	Estimaciones por pérdida o deterioro a largo plazo	0.00
2.2	**GASTOS DE CAPITAL**	**1,087,210.21**
2.2.1	**Construcciones en Proceso**	**400,402.39**
2.2.2	**Activos Fijos (Formación bruta de capital fijo)**	**686,807.82**
2.2.2.1	**Viviendas, Edificios y Estructuras**	**0.00**
2.2.2.1.1	Viviendas	0.00
2.2.2.1.2	Edificios no residenciales	0.00
2.2.2.1.3	Otras estructuras	0.00
2.2.2.2	**Maquinaria y Equipo**	**686,807.82**
2.2.2.2.1	Equipo de transporte	489,900.00
2.2.2.2.2	Equipo de tecnología de la información y comunicaciones	53,476.88
2.2.2.2.3	Otra maquinaria y equipo	143,430.94
2.2.2.3	**Equipo de Defensa y Seguridad**	0.00
2.2.2.4	**Activos Biológicos Cultivados**	0.00
2.2.2.4.1	Ganado para cría, leche, tiro, etc. que dan productos recurrentes	0.00
2.2.2.4.2	Arboles, cultivos y otras plantaciones que dan productos recurrentes	0.00
2.2.2.5	**Activos Fijos Intangibles**	**0.00**
2.2.2.5.1	Investigación y desarrollo	0.00
2.2.2.5.2	Exploración y evaluación minera	0.00
2.2.2.5.3	Programas de informática y bases de datos	0.00
2.2.2.5.4	Originales para esparcimiento, literarios o artísticos	0.00
2.2.2.5.5	Otros activos fijos intangibles	0.00

CUENTA PÚBLICA 2023
Clasificación Económica de los Ingresos, de los Gastos y del Financiamiento
Versión Analítica
Del 1o. de enero al 31 de diciembre de 2023
(Cifras en Pesos)

Código	Concepto	Importe
2.2.3	**Incremento de Existencias**	0.00
2.2.3.1	Materiales y suministros	0.00
2.2.3.2	Materias primas	0.00
2.2.3.3	Trabajos en curso	0.00
2.2.3.4	Bienes terminados	0.00
2.2.3.5	Bienes para venta	0.00
2.2.3.6	Bienes en tránsito	0.00
2.2.3.7	Existencias de materiales de seguridad y defensa	0.00
2.2.4	**Objetos de Valor**	**0.00**
2.2.4.1	Metales y piedras preciosas	0.00
2.2.4.2	Antigüedades y otros objetos de arte	0.00
2.2.4.3	Otros objetos de valor	0.00
2.2.5	**Activos no Producidos**	**0.00**
2.2.5.1	Activos tangibles no producidos de origen natural	0.00
2.2.5.1.1	Tierras y Terrenos	0.00
2.2.5.1.2	Recursos minerales y energéticos	0.00
2.2.5.1.3	Recursos biológicos no cultivados	0.00
2.2.5.1.4	Recursos hídricos	0.00
2.2.5.1.5	Otros activos de origen natural	0.00
2.2.5.2	Activos intangibles no producidos	0.00
2.2.5.2.1	Derechos patentados	0.00
2.2.5.2.2	Arrendamientos operativos comerciales	0.00
2.2.5.2.3	Fondos de comercio adquiridos	0.00
2.2.5.2.4	Otros activos intangibles no producidos	0.00
2.2.6	**Transferencias, Asignaciones y Donativos de Capital Otorgados**	**0.00**
2.2.6.1	Al sector privado	0.00
2.2.6.2	Al sector público	0.00
2.2.6.2.1	A la Federación	0.00
2.2.6.2.2	A Entidades Federativas	0.00
2.2.6.2.3	A Municipios	0.00
2.2.6.3	Al sector externo	0.00
2.2.6.3.1	A gobiernos extranjeros	0.00
2.2.6.3.2	A organismos internacionales	0.00
2.2.6.3.3	Al sector privado externo	0.00
2.2.7	**Inversión Financiera con Fines de Política Económica**	0.00
2.2.7.1	Acciones y participaciones de capital	0.00
2.2.7.2	Valores representativos de deuda adquiridos con fines de política económica	0.00
2.2.7.3	Obligaciones negociables adquiridas con fines de política económica	0.00
2.2.7.4	Concesión de Préstamos	0.00
TOTAL DEL GASTO		**23,019,552.20**
	TOTAL DEL GASTO	23,019,552.20
Menos	Participaciones, Intereses y Otros Gastos de la Deuda =	6,525,441.40
	TOTAL DEL GASTO PROGRAMABLE	16,494,110.80

(1) Nota: En el rubro de "Construcciones en Proceso", se incluye el monto de los gastos incurridos en los Capítulos del COG que se describen a continuación y que fueron especificados como correspondientes al Tipo de Gasto 2 (de Capital):

Servicios Personales	COG 1000 Tipo de Gasto 2
Materiales y Suministros	COG 2000 Tipo de Gasto 2
Servicios Generales	COG 3000 Tipo de Gasto 2

3	**FINANCIAMIENTO**	
3.1	**FUENTES FINANCIERAS**	
3.1.1	**Disminución de Activos Financieros**	919,717.65
3.1.1.1	**Disminución de Activos Financieros Corrientes (Circulantes)**	919,717.65
3.1.1.1.1	Disminución de caja y bancos (efectivos y equivalentes)	919,717.65
3.1.1.1.2	Disminución de inversiones financieras de corto plazo (derechos a recibir efectivo o equivalentes)	0.00
3.1.1.1.3	Disminución de cuentas por cobrar	0.00
3.1.1.1.4	Disminución de documentos por cobrar	0.00
3.1.1.1.5	Recuperación de préstamos otorgados de corto plazo	0.00
3.1.1.1.6	Disminución de otros activos financieros corrientes	0.00
3.1.1.2	**Disminución de Activos Financieros No Corrientes**	**0.00**
3.1.1.2.1	Recuperación de inversiones financieras de largo plazo con fines de liquidez	0.00
3.1.1.2.1.1	Venta de acciones y participaciones de capital	0.00
3.1.1.2.1.2	Venta de títulos y valores representativos de deuda	0.00
3.1.1.2.1.3	Venta de obligaciones negociables	0.00
3.1.1.2.1.4	Recuperación de préstamos	0.00
3.1.1.2.2	Disminución de otros activos financieros no corrientes	0.00
3.1.2	**Incremento de pasivos**	**0.00**
3.1.2.1	**Incremento de Pasivos Corrientes**	**0.00**
3.1.2.1.1	Incremento de cuentas por pagar	0.00
3.1.2.1.2	Incremento de documentos por pagar	0.00
3.1.2.1.3	Conversión de la deuda pública a largo plazo en porción circulante	0.00
3.1.2.1.3.1	Conversión de títulos y valores de largo plazo en corto plazo	0.00
3.1.2.1.3.1.1	Porción de corto plazo de títulos y valores de la deuda pública interna de L.P.	0.00
3.1.2.1.3.1.2	Porción de corto plazo de títulos y valores de la deuda pública externa de L.P.	0.00

CUENTA PÚBLICA 2023
Clasificación Económica de los Ingresos, de los Gastos y del Financiamiento
Versión Analítica
Del 1o. de enero al 31 de diciembre de 2023
(Cifras en Pesos)

Código	Concepto	Importe
3.1.2.1.3.2	Conversión de préstamos de largo plazo en corto plazo	0.00
3.1.2.1.3.2.1	Porción a corto plazo de préstamos de la deuda pública interna de L.P.	0.00
3.1.2.1.3.2.2	Porción a corto plazo de préstamos de la deuda pública externa de L.P.	0.00
3.1.2.1.4	Incremento de otros pasivos de corto plazo	0.00
3.1.2.2	**Incremento de Pasivos No Corrientes**	**0.00**
3.1.2.2.1	Incremento de cuentas por pagar a largo plazo	0.00
3.1.2.2.2	Incremento de documentos por pagar a largo plazo	0.00
3.1.2.2.3	Colocación de títulos y valores a largo plazo	0.00
3.1.2.2.3.1	Colocación de títulos y valores de la deuda pública interna	0.00
3.1.2.2.3.2	Colocación de títulos y valores de la deuda pública externa	0.00
3.1.2.2.4	Obtención de préstamos de la deuda pública a largo plazo	0.00
3.1.2.2.4.1	Obtención de préstamos internos	0.00
3.1.2.2.4.2	Obtención de préstamos externos	0.00
3.1.2.2.5	Incremento de otros pasivos de largo plazo	0.00
3.1.3	**Incremento del Patrimonio**	0.00
	TOTAL FUENTES FINANCIERAS	**919,717.65**
3.2	**APLICACIONES FINANCIERAS (USOS)**	
3.2.1	**Incremento de Activos Financieros**	**0.00**
3.2.1.1	**Incremento de Activos Financieros Corrientes (Circulantes)**	**0.00**
3.2.1.1.1	Incremento de caja y bancos (efectivo y equivalentes)	0.00
3.2.1.1.2	Incremento de inversiones financieras de corto plazo (derechos a recibir efectivo y equivalentes)	0.00
3.2.1.1.3	Incremento de cuentas por cobrar	0.00
3.2.1.1.4	Incremento de documentos por cobrar	0.00
3.2.1.1.5	Préstamos otorgados de corto plazo	0.00
3.2.1.1.6	Incremento de otros activos financieros corrientes	0.00
3.2.1.2	**Incremento de Activos Financieros No Corrientes**	0.00
3.2.1.2.1	Inversiones financieras a largo plazo con fines de liquidez	0.00
3.2.1.2.1.1	Compra de acciones y participaciones de capital	0.00
3.2.1.2.1.2	Compra de títulos y valores representativos de deuda	0.00
3.2.1.2.1.3	Compra de obligaciones negociables	0.00
3.2.1.2.1.4	Concesión de préstamos	0.00
3.2.1.2.2	Incremento de otros activos financieros no corrientes	0.00
3.2.2	**Disminución de Pasivos**	**0.00**
3.2.2.1	**Disminución de Pasivos Corrientes**	**0.00**
3.2.2.1.1	**Disminución de Cuentas por Pagar**	**0.00**
3.2.2.1.2	**Disminución de Documentos por Pagar**	**0.00**
3.2.2.1.3	**Amortización de la Porción Circulante de la Deuda Pública de Largo Plazo**	**0.00**
3.2.2.1.3.1	Amortización de la porción circulante de la deuda pública de L.P. en títulos y valores	0.00
3.2.2.1.3.1.1	Amortización de la porción circulante de la deuda pública interna de L.P. en Títulos valores	0.00
3.2.2.1.3.1.2	Amortización de la porción circulante de la deuda pública externa de L.P. en títulos y valores	0.00
3.2.2.1.3.2	Amortización de la porción circulante de la deuda pública de L.P. en préstamos	0.00
3.2.2.1.3.2.1	Amortización de la porción circulante de la deuda pública interna de L.P. en préstamos	0.00
3.2.2.1.3.2.2	Amortización de la porción circulante de la deuda pública externa de L.P. en préstamos	0.00
3.2.2.1.4	**Disminución de Otros Pasivos de Corto Plazo**	**0.00**
3.2.2.2	**Disminución de Pasivos no Corrientes**	**0.00**
3.2.2.2.1	**Disminución de Cuentas por Pagar a Largo Plazo**	**0.00**
3.2.2.2.2	**Disminución de Documentos por Pagar a Largo Plazo**	**0.00**
3.2.2.2.3	**Conversión de Deuda Pública de Largo Plazo en Porción Circulante**	**0.00**
3.2.2.2.3.1	Conversión de títulos y valores de largo plazo en corto plazo	0.00
3.2.2.2.3.1.1	Porción de corto plazo de títulos y valores de la deuda pública interna	0.00
3.2.2.2.3.1.2	Porción de corto plazo de títulos y valores de la deuda pública externa	0.00
3.2.2.2.3.2	Conversión de préstamos de largo plazo en corto plazo	0.00
3.2.2.2.3.2.1	Porción a corto plazo de préstamos de la deuda pública interna	0.00
3.2.2.2.3.2.2	Porción a corto plazo de préstamos de la deuda pública externa	0.00
3.2.2.2.4	**Disminución de Otros Pasivos de Largo Plazo**	**0.00**
3.2.3	**Disminución de Patrimonio**	**0.00**
	TOTAL APLICACIONES FINANCIERAS	**0.00**

LIC. RICARDO LUIS GOMEZ
DIRECTOR GENERAL

C.P. LUIS CARLOS CHAN MAY
DIRECTOR ADMINISTRATIVO

CUENTA PÚBLICA 2023
ENTE PÚBLICO: FIDEICOMISO DE INVERSION DEL IMPUESTO DEL 2% SOBRE NOMINAS DEL ESTADO DE CAMPECHE
Formato 1o. Estado de Situación Financiera Detallado - LDF
Al 31 de diciembre de 2023 y 2022
(Cifras en Pesos)

Concepto	Año 2023	Año 31 de diciembre 2022	Concepto	Año 2023	Año 31 de diciembre 2022
ACTIVO			**PASIVO**		
Activo Circulante			**Pasivo Circulante**		
a. Efectivo y Equivalentes (a=a1+a2+a3+a4+a5+a6+a7)	15,199,699.15	14,279,981.50	**a. Cuentas por Pagar a Corto Plazo (a=a1+a2+a3+a4+a5+a6+a7+a8+a9)**	3,289,684.86	1,188,790.27
a1) Efectivo	0.00	0.00	a1) Servicios Personales por Pagar a Corto Plazo	102,318.92	121,956.87
a2) Bancos/Tesorería	10,823,245.35	5,565,665.74	a2) Proveedores por Pagar a Corto Plazo	2,290,025.33	12,805.42
a3) Bancos/Dependencias y Otros	0.00	0.00	a3) Contratistas por Obras Públicas por Pagar a Corto Plazo	0.00	0.00
a4) Inversiones Temporales (Hasta 3 meses)	4,376,453.80	8,714,315.76	a4) Participaciones y Aportaciones por Pagar a Corto Plazo	0.00	0.00
a5) Fondos con Afectación Específica	0.00	0.00	a5) Transferencias Otorgadas por Pagar a Corto Plazo	0.00	0.00
a6) Depósitos de Fondos de Terceros en Garantía y/o Administración	0.00	0.00	a6) Intereses, Comisiones y Otros Gastos de la Deuda Pública por Pagar a Corto Plazo	0.00	0.00
a7) Otros Efectivos y Equivalentes	0.00	0.00	a7) Retenciones y Contribuciones por Pagar a Corto Plazo	897,340.61	406,752.12
b. Derechos a Recibir Efectivo o Equivalentes (b=b1+b2+b3+b4+b5+b6+b7)	128,177.69	268,152.75	a8) Devoluciones de la Ley de Ingresos por Pagar a Corto Plazo	0.00	647,275.86
b1) Inversiones Financieras de Corto Plazo	0.00	0.00	a9) Otras Cuentas por Pagar a Corto Plazo	0.00	0.00
b2) Cuentas por Cobrar a Corto Plazo	0.00	0.00	**b. Documentos por Pagar a Corto Plazo (b=b1+b2+b3)**	0.00	0.00
b3) Deudores Diversos por Cobrar a Corto Plazo	2,869.69	230.09	b1) Documentos Comerciales por Pagar a Corto Plazo	0.00	0.00
b4) Ingresos por Recuperar a Corto Plazo	0.00	0.00	b2) Documentos con Contratistas por Obras Públicas por Pagar a Corto Plazo	0.00	0.00
b5) Deudores por Anticipos de la Tesorería a Corto Plazo	0.00	0.00	b3) Otros Documentos por Pagar a Corto Plazo	0.00	0.00
b6) Préstamos Otorgados a Corto Plazo	0.00	0.00	**c. Porción a Corto Plazo de la Deuda Pública a Largo Plazo (c=c1+c2)**	0.00	0.00
b7) Otros Derechos a Recibir Efectivo o Equivalentes a Corto Plazo	125,308.00	267,922.66	c1) Porción a Corto Plazo de la Deuda Pública	0.00	0.00
c. Derechos a Recibir Bienes o Servicios (c=c1+c2+c3+c4+c5)	0.00	0.00	c2) Porción a Corto Plazo de Arrendamiento Financiero	0.00	0.00
c1) Anticipo a Proveedores por Adquisición de Bienes y Prestación de Servicios a Corto Plazo	0.00	0.00	**d. Títulos y Valores a Corto Plazo**	0.00	0.00
c2) Anticipo a Proveedores por Adquisición de Bienes Inmuebles y Muebles a Corto Plazo	0.00	0.00	**e. Pasivos Diferidos a Corto Plazo (e=e1+e2+e3)**	0.00	0.00
c3) Anticipo a Proveedores por Adquisición de Bienes Intangibles a Corto Plazo	0.00	0.00	e1) Ingresos Cobrados por Adelantado a Corto Plazo	0.00	0.00
c4) Anticipo a Contratistas por Obras Públicas a Corto Plazo	0.00	0.00	e2) Intereses Cobrados por Adelantado a Corto Plazo	0.00	0.00
c5) Otros Derechos a Recibir Bienes o Servicios a Corto Plazo	0.00	0.00	e3) Otros Pasivos Diferidos a Corto Plazo	0.00	0.00
d. Inventarios (d=d1+d2+d3+d4+d5)	0.00	0.00	**f. Fondos y Bienes de Terceros en Garantía y/o Administración a Corto Plazo**	0.00	0.00
d1) Inventario de Mercancías para Venta	0.00	0.00	f1) Fondos en Garantía a Corto Plazo	0.00	0.00
d2) Inventario de Mercancías Terminadas	0.00	0.00	f2) Fondos en Administración a Corto Plazo	0.00	0.00
d3) Inventario de Mercancías en Proceso de Elaboración	0.00	0.00	f3) Fondos Contingentes a Corto Plazo	0.00	0.00
d4) Inventario de Materias Primas, Materiales y Suministros para Producción	0.00	0.00	f4) Fondos de Fideicomisos, Mandatos y Contratos Análogos a Corto Plazo	0.00	0.00
d5) Bienes en Tránsito	0.00	0.00	f5) Otros Fondos de Terceros en Garantía y/o Administración a Corto Plazo	0.00	0.00
e. Almacenes	0.00	0.00	f6) Valores y Bienes en Garantía a Corto Plazo	0.00	0.00
f. Estimación por Pérdida o Deterioro de Activos Circulantes (f=f1+f2)	0.00	0.00	**g. Provisiones a Corto Plazo (g=g1+g2+g3)**	0.00	0.00
f1) Estimaciones para Cuentas Incobrables por Derechos a Recibir Efectivo o Equivalentes	0.00	0.00	g1) Provisión para Demandas y Juicios a Corto Plazo	0.00	0.00
f2) Estimación por Deterioro de Inventarios	0.00	0.00	g2) Provisión para Contingencias a Corto Plazo	0.00	0.00
g. Otros Activos Circulantes (g=g1+g2+g3+g4)	14,051.00	14,051.00	g3) Otras Provisiones a Corto Plazo	0.00	0.00
g1) Valores en Garantía	14,051.00	14,051.00	**h. Otros Pasivos a Corto Plazo (h=h1+h2+h3)**	0.00	0.00
g2) Bienes en Garantía (excluye depósitos de fondos)	0.00	0.00	h1) Ingresos por Clasificar	0.00	0.00
g3) Bienes Derivados de Embargos, Decomisos, Aseguramientos y Dación en Pago	0.00	0.00	h2) Recaudación por Participar	0.00	0.00
g4) Adquisición con Fondos de Terceros	0.00	0.00	h3) Otros Pasivos Circulantes	0.00	0.00
IA. Total de Activos Circulantes (IA = a + b + c + d + e + f + g)	15,341,927.84	14,562,185.25	**IIA. Total de Pasivos Circulantes (IIA = a + b + c + d + e + f + g + h)**	3,289,684.86	1,188,790.27
Activo No Circulante			**Pasivo No Circulante**		
a. Inversiones Financieras a Largo Plazo	5,000,000.00	0.00	a. Cuentas por Pagar a Largo Plazo	0.00	0.00

CUENTA PÚBLICA 2023
ENTE PÚBLICO: FIDEICOMISO DE INVERSION DEL IMPUESTO DEL 2% SOBRE NOMINAS DEL ESTADO DE CAMPECHE
Formato 1o. Estado de Situación Financiera Detallado - LDF
Al 31 de diciembre de 2023 y 2022
(Cifras en Pesos)

Concepto	Año 2023	Año 31 de diciembre 2022
ACTIVO		
b. Derechos a Recibir Efectivo o Equivalentes a Largo Plazo	46,642,889.23	45,052,319.04
c. Bienes Inmuebles, Infraestructura y Construcciones en Proceso	355,144,590.95	408,026,134.27
d. Bienes Muebles	2,655,268.39	2,225,077.56
e. Activos Intangibles	5,000.00	5,000.00
f. Depreciación, Deterioro y Amortización Acumulada de Bienes	(49,740,564.86)	(43,533,816.25)
g. Activos Diferidos	0.00	0.00
h. Estimación por Pérdida o Deterioro de Activos no Circulantes	0.00	0.00
i. Otros Activos no Circulantes	0.00	0.00
IB. Total de Activos No Circulantes (IB = a + b + c + d + e + f + g + h + i)	359,707,183.71	411,774,714.62
I. Total del Activo (I = IA + IB)	375,049,111.55	426,336,899.87

Concepto	Año 2023	Año 31 de diciembre 2022
PASIVO		
b. Documentos por Pagar a Largo Plazo	0.00	0.00
c. Deuda Pública a Largo Plazo	0.00	0.00
d. Pasivos Diferidos a Largo Plazo	0.00	0.00
e. Fondos y Bienes de Terceros en Garantía y/o en Administración a Largo Plazo	2,463,310.90	2,095,730.00
f. Provisiones a Largo Plazo	0.00	0.00
IIB. Total de Pasivos No Circulantes (IIB = a + b + c + d + e + f)	2,463,310.90	2,095,730.00
II. Total del Pasivo (II = IIA + IIB)	5,752,995.76	3,284,520.27
HACIENDA PÚBLICA/ PATRIMONIO		
IIIA. Hacienda Pública/Patrimonio Contribuido (IIIA = a + b + c)	62,253,163.53	78,212,619.50
a. Aportaciones	0.00	0.00
b. Donaciones de Capital	0.00	0.00
c. Actualización de la Hacienda Pública/Patrimonio	62,253,163.53	78,212,619.50
IIIB. Hacienda Pública/Patrimonio Generado (IIIB = a + b + c + d + e)	307,042,952.26	344,839,760.10
a. Resultados del Ejercicio (Ahorro/ Desahorro)	(2,393,095.41)	(565,633.64)
b. Resultados de Ejercicios Anteriores	310,233,605.73	310,799,239.37
c. Revalúos	46,194,888.07	73,714,644.77
d. Reservas	0.00	0.00
e. Rectificaciones de Resultados de Ejercicios Anteriores	(46,992,446.13)	(39,108,490.40)
IIIC. Exceso o Insuficiencia en la Actualización de la Hacienda Pública/Patrimonio (IIIC=a+b)	0.00	0.00
a. Resultado por Posición Monetaria	0.00	0.00
b. Resultado por Tenencia de Activos no Monetarios	0.00	0.00
III. Total Hacienda Pública/Patrimonio (III = IIIA + IIIB + IIIC)	369,296,115.79	423,052,379.60
IV. Total del Pasivo y Hacienda Pública/Patrimonio (IV = II + III)	375,049,111.55	426,336,899.87

LIC. RICARDO LUIS GOMEZ
DIRECTOR GENERAL

C.P. LUIS CARLOS CHAN MAY
DIRECTOR ADMINISTRATIVO

CUENTA PÚBLICA 2023
ENTE PÚBLICO: FIDEICOMISO DE INVERSION DEL IMPUESTO DEL 2% SOBRE NOMINAS DEL ESTADO DE CAMPECHE
Formato 2 Informe Analítico de la Deuda Pública y Otros Pasivos - LDF
Del 1o. de enero al 31 de diciembre de 2023
(Cifras en Pesos)

Denominación de la Deuda Pública y Otros Pasivos (c)	Saldo al 31 de diciembre de 2022 (d)	Disposiciones del Periodo (e)	Amortizaciones del Periodo (f)	Revaluaciones, Reclasificaciones y Otros Ajustes (g)	Saldo Final del Periodo (h) h=d+e-f+g	Pago de Intereses del Periodo (i)	Pago de Comisiones y demás costos asociados durante el Periodo (j)
1. Deuda Pública (1=A+B)	**0.00**	**0.00**	**0.00**	**0.00**	**0.00**	**0.00**	**0.00**
A. Corto Plazo (A=a1+a2+a3)	**0.00**	**0.00**	**0.00**	**0.00**	**0.00**	**0.00**	**0.00**
a1) Instituciones de Crédito	0.00	0.00	0.00	0.00	0.00	0.00	0.00
a2) Títulos y Valores	0.00	0.00	0.00	0.00	0.00	0.00	0.00
a3) Arrendamientos Financieros	0.00	0.00	0.00	0.00	0.00	0.00	0.00
B. Largo Plazo (B=b1+b2+b3)	**0.00**	**0.00**	**0.00**	**0.00**	**0.00**	**0.00**	**0.00**
b1) Instituciones de Crédito	0.00	0.00	0.00	0.00	0.00	0.00	0.00
b2) Títulos y Valores	0.00	0.00	0.00	0.00	0.00	0.00	0.00
b3) Arrendamientos Financieros	0.00	0.00	0.00	0.00	0.00	0.00	0.00
2. Otros Pasivos	**3,284,520.27**	**0.00**	**0.00**	**0.00**	**5,752,995.76**		
3. Total de la Deuda Pública y Otros Pasivos (3=1+2)	**3,284,520.27**	**0.00**	**0.00**	**0.00**	**5,752,995.76**	**0.00**	**0.00**
4. Deuda Contingente 1 (informativo)	**0.00**	**0.00**	**0.00**	**0.00**	**0.00**	**0.00**	**0.00**
Deuda Contingente 1	0.00	0.00	0.00	0.00	0.00	0.00	0.00
Deuda Contingente 2	0.00	0.00	0.00	0.00	0.00	0.00	0.00
5. Valor de Instrumentos Bono Cupón Cero 2 (Informativo)	**0.00**	**0.00**	**0.00**	**0.00**	**0.00**	**0.00**	**0.00**
Instrumento Bono Cupón Cero 1	0.00	0.00	0.00	0.00	0.00	0.00	0.00
Instrumento Bono Cupón Cero 2	0.00	0.00	0.00	0.00	0.00	0.00	0.00

Obligaciones a Corto Plazo (k)	Monto Contratado (l)	Plazo Pactado (m)	Tasa de Interés (n)	Comisiones y Costos Relacionados (o)	Tasa Efectiva (p)
6. Obligaciones a Corto Plazo (Informativo)	**0.00**	**0.00**	**0.00**	**0.00**	**0.00**
Crédito 1	0.00	0.00	0.00	0.00	0.00
Crédito 2	0.00	0.00	0.00	0.00	0.00

CUENTA PÚBLICA 2023
ENTE PÚBLICO: FIDEICOMISO DE INVERSION DEL IMPUESTO DEL 2% SOBRE NOMINAS DEL ESTADO DE CAMPECHE
Formato 2 Informe Analítico de la Deuda Pública y Otros Pasivos - LDF
Del 1o. de enero al 31 de diciembre de 2023
(Cifras en Pesos)

LIC. RICARDO LUIS GOMEZ	C.P. LUIS CARLOS CHAN MAY
DIRECTOR GENERAL	DIRECTOR ADMINISTRATIVO

CUENTA PÚBLICA 2023
ENTE PÚBLICO: FIDEICOMISO DE INVERSION DEL IMPUESTO DEL 2% SOBRE NOMINAS DEL ESTADO DE CAMPECHE
Formato 3 Informe Analítico de Obligaciones Diferentes de Financiamientos – LDF
Del 1o. de enero al 31 de diciembre de 2023
(Cifras en Pesos)

Denominación de las Obligaciones Diferentes de Financiamiento (c)	Fecha del Contrato (d)	Fecha de inicio de operación del proyecto (e)	Fecha de vencimiento (f)	Monto de la inversión pactado (g)	Plazo pactado (h)	Monto promedio mensual del pago de la contraprestación (i)	Monto promedio mensual del pago de la contraprestación correspondiente al pago de inversión (j)	Monto pagado de la inversión al 31 de diciembre de 2023 (k)	Monto pagado de la inversión actualizado al 31 de diciembre de 2023 (l)	Saldo pendiente por pagar de la inversión al 31 de diciembre de 2023 (m = g – l)
A. Asociaciones Público Privadas (APP's) (A=a +b+c+d)				0.00		0.00	0.00	0.00	0.00	0.00
APP 1				0.00		0.00	0.00	0.00	0.00	0.00
APP 2				0.00		0.00	0.00	0.00	0.00	0.00
APP 3				0.00		0.00	0.00	0.00	0.00	0.00
B. Otros Instrumentos (B=a+b+c+d)				0.00		0.00	0.00	0.00	0.00	0.00
Otro Instrumento 1				0.00		0.00	0.00	0.00	0.00	0.00
Otro Instrumento 2				0.00		0.00	0.00	0.00	0.00	0.00
Otro Instrumento 3				0.00		0.00	0.00	0.00	0.00	0.00
C. Total de Obligaciones Diferentes de Financiamiento (C=A+B)				0.00		0.00	0.00	0.00	0.00	0.00

LIC. RICARDO LUIS GOMEZ
DIRECTOR GENERAL

C.P. LUIS CARLOS CHAN MAY
DIRECTOR ADMINISTRATIVO

CUENTA PÚBLICA 2023
ENTE PÚBLICO: FIDEICOMISO DE INVERSION DEL IMPUESTO DEL 2% SOBRE NOMINAS DEL ESTADO DE CAMPECHE
Formato 4 Balance Presupuestario - LDF
Del 1o. de enero al 31 de diciembre de 2023
(Cifras en Pesos)

Concepto (c).	Estimado/ Aprobado (d)	Devengado	Recaudado/Pagado
A. Ingresos Totales (A = A1+A2+A3)	**12,300,000.00**	**26,899,687.44**	**26,899,687.44**
A1. Ingresos de Libre Disposición	12,300,000.00	26,899,687.44	26,899,687.44
A2. Transferencias Federales Etiquetadas	0.00	0.00	0.00
A3. Financiamiento Neto	0.00	0.00	0.00
B. Egresos Presupuestarios1 (B = B1+B2)	**12,300,000.00**	**24,229,305.68**	**21,939,280.35**
B1. Gasto No Etiquetado (sin incluir Amortización de la Deuda Pública)	12,300,000.00	24,229,305.68	21,939,280.35
B2. Gasto Etiquetado (sin incluir Amortización de la Deuda Pública)	0.00	0.00	0.00
C. Remanentes del Ejercicio Anterior (C = C1 + C2)		**2,642,480.00**	**596,240.00**
C1. Remanentes de Ingresos de Libre Disposición aplicados en el periodo		2,642,480.00	596,240.00
C2. Remanentes de Transferencias Federales Etiquetadas aplicados en el periodo		0.00	0.00
I. Balance Presupuestario (I = A – B + C)	**0.00**	**5,312,861.76**	**5,556,647.09**
II. Balance Presupuestario sin Financiamiento Neto (II = I - A3)	**0.00**	**5,312,861.76**	**5,556,647.09**
III. Balance Presupuestario sin Financiamiento Neto y sin Remanentes del Ejercicio Anterior (III= II - C)	**0.00**	**2,670,381.76**	**4,960,407.09**

Concepto	Aprobado	Devengado	Pagado
E. Intereses, Comisiones y Gastos de la Deuda (E = E1+E2)	**0.00**	**0.00**	**0.00**
E1. Intereses, Comisiones y Gastos de la Deuda con Gasto No Etiquetado	0.00	0.00	0.00
E2. Intereses, Comisiones y Gastos de la Deuda con Gasto Etiquetado	0.00	0.00	0.00
IV. Balance Primario (IV = III + E)	**0.00**	**2,670,381.76**	**4,960,407.09**

Concepto	Estimado/ Aprobado	Devengado	Recaudado/ Pagado
F. Financiamiento (F = F1 + F2)	**0.00**	**0.00**	**0.00**
F1. Financiamiento con Fuente de Pago de Ingresos de Libre Disposición	0.00	0.00	0.00
F2. Financiamiento con Fuente de Pago de Transferencias Federales Etiquetadas	0.00	0.00	0.00
G. Amortización de la Deuda (G = G1 + G2)	**0.00**	**0.00**	**0.00**
G1. Amortización de la Deuda Pública con Gasto No Etiquetado	0.00	0.00	0.00
G2. Amortización de la Deuda Pública con Gasto Etiquetado	0.00	0.00	0.00
A3. Financiamiento Neto (A3 = F – G)	**0.00**	**0.00**	**0.00**

Concepto	Estimado/ Aprobado	Devengado	Recaudado/ Pagado
A1. Ingresos de Libre Disposición	12,300,000.00	26,899,687.44	26,899,687.44
A3.1 Financiamiento Neto con Fuente de Pago de Ingresos de Libre Disposición (A3.1 = F1 – G1)	0.00	0.00	0.00
F1. Financiamiento con Fuente de Pago de Ingresos de Libre Disposición	0.00	0.00	0.00
G1. Amortización de la Deuda Pública con Gasto No Etiquetado	0.00	0.00	0.00
B1. Gasto No Etiquetado (sin incluir Amortización de la Deuda Pública)	12,300,000.00	24,229,305.68	21,939,280.35
C1. Remanentes de Ingresos de Libre Disposición aplicados en el periodo		2,642,480.00	596,240.00
V. Balance Presupuestario de Recursos Disponibles (V = A1 + A3.1 – B 1 + C1)	**0.00**	**5,312,861.76**	**5,556,647.09**
VI. Balance Presupuestario de Recursos Disponibles sin Financiamiento Neto (VI = V – A3.1)	**0.00**	**5,312,861.76**	**5,556,647.09**

CUENTA PÚBLICA 2023
ENTE PÚBLICO: FIDEICOMISO DE INVERSION DEL IMPUESTO DEL 2% SOBRE NOMINAS DEL ESTADO DE CAMPECHE
Formato 4 Balance Presupuestario - LDF
Del 1o. de enero al 31 de diciembre de 2023
(Cifras en Pesos)

Concepto	Estimado/ Aprobado	Devengado	Recaudado/ Pagado
A2. Transferencias Federales Etiquetadas	0.00	0.00	0.00
A3.2 Financiamiento Neto con Fuente de Pago de Transferencias Federales Etiquetadas (A3.2 = F2 – G2)	0.00	0.00	0.00
F2. Financiamiento con Fuente de Pago de Transferencias Federales Etiquetadas	0.00	0.00	0.00
G2. Amortización de la Deuda Pública con Gasto Etiquetado	0.00	0.00	0.00
B2. Gasto Etiquetado (sin incluir Amortización de la Deuda Pública)	0.00	0.00	0.00
C2. Remanentes de Transferencias Federales Etiquetadas aplicados en el periodo		0.00	0.00
VII. Balance Presupuestario de Recursos Etiquetados (VII = A2 + A3.2 – B2 + C2)	**0.00**	**0.00**	**0.00**
VIII. Balance Presupuestario de Recursos Etiquetados sin Financiamiento Neto (VIII = VII – A3.2)	**0.00**	**0.00**	**0.00**

LIC. RICARDO LUIS GOMEZ
DIRECTOR GENERAL

C.P. LUIS CARLOS CHAN MAY
DIRECTOR ADMINISTRATIVO

CUENTA PÚBLICA 2023
ENTE PÚBLICO: FIDEICOMISO DE INVERSION DEL IMPUESTO DEL 2% SOBRE NOMINAS DEL ESTADO DE CAMPECHE
Formato 5 Estado Analítico de Ingresos Detallado - LDF
Del 1o. de enero al 31 de diciembre de 2023
(Cifras en Pesos)

Concepto (c)	Ingreso					Diferencia (e)
	Estimado (d)	Ampliaciones/ Reducciones	Modificado	Devengado	Recaudado	
Ingresos de Libre Disposición						
A. Impuestos	**0.00**	**0.00**	**0.00**	**0.00**	**0.00**	**0.00**
B. Cuotas y Aportaciones de Seguridad Social	0.00	0.00	0.00	0.00	0.00	0.00
C. Contribuciones de Mejoras	0.00	0.00	0.00	0.00	0.00	0.00
D. Derechos	0.00	0.00	0.00	0.00	0.00	0.00
E. Productos	0.00	0.00	0.00	0.00	0.00	0.00
F. Aprovechamientos	0.00	0.00	0.00	0.00	0.00	0.00
G. Ingresos por Ventas de Bienes y Prestación de Servicios	0.00	19,210,000.92	19,210,000.92	14,599,687.44	14,599,687.44	14,599,687.44
H. Participaciones (H=h1+h2+h3+h4+h5+h6+h7+h8+h9+h10+h11)	0.00	0.00	0.00	0.00	0.00	0.00
h1) Fondo General de Participaciones	0.00	0.00	0.00	0.00	0.00	0.00
h2) Fondo de Fomento Municipal	0.00	0.00	0.00	0.00	0.00	0.00
h3) Fondo de Fiscalización y Recaudación	0.00	0.00	0.00	0.00	0.00	0.00
h4) Fondo de Compensación	0.00	0.00	0.00	0.00	0.00	0.00
h5) Fondo de Extracción de Hidrocarburos	0.00	0.00	0.00	0.00	0.00	0.00
h6) Impuesto Especial Sobre Producción y Servicios	0.00	0.00	0.00	0.00	0.00	0.00
h7) 0.136% de la Recaudación Federal Participable	0.00	0.00	0.00	0.00	0.00	0.00
h8) 3.17% Sobre Extracción de Petróleo	0.00	0.00	0.00	0.00	0.00	0.00
h9) Gasolinas y Diésel	0.00	0.00	0.00	0.00	0.00	0.00
h10) Fondo del Impuesto Sobre la Renta	0.00	0.00	0.00	0.00	0.00	0.00
h11) Fondo de Estabilización de los Ingresos de las Entidades Federativas	0.00	0.00	0.00	0.00	0.00	0.00
I. Incentivos Derivados de la Colaboración Fiscal (I=i1+i2+i3+i4+i5)	0.00	0.00	0.00	0.00	0.00	0.00
i1) Tenencia o Uso de Vehículos	0.00	0.00	0.00	0.00	0.00	0.00
i2) Fondo de Compensación ISAN	0.00	0.00	0.00	0.00	0.00	0.00
i3) Impuesto Sobre Automóviles Nuevos	0.00	0.00	0.00	0.00	0.00	0.00
i4) Fondo de Compensación de Repecos-Intermedios	0.00	0.00	0.00	0.00	0.00	0.00
i5) Otros Incentivos Económicos	0.00	0.00	0.00	0.00	0.00	0.00
J. Transferencias y Asignaciones	0.00	0.00	0.00	0.00	0.00	0.00
K. Convenios	0.00	0.00	0.00	0.00	0.00	0.00
k1) Otros Convenios y Subsidios	0.00	0.00	0.00	0.00	0.00	0.00
L. Otros Ingresos de Libre Disposición (L=l1+l2)	12,300,000.00	0.00	12,300,000.00	12,300,000.00	12,300,000.00	0.00
l1) Participaciones en Ingresos Locales	0.00	0.00	0.00	0.00	0.00	0.00
l2) Otros Ingresos de Libre Disposición	12,300,000.00	0.00	12,300,000.00	12,300,000.00	12,300,000.00	0.00
I. Total de Ingresos de Libre Disposición (I=A+B+C+D+E+F+G+H+I+J+K+L)	**12,300,000.00**	**19,210,000.92**	**31,510,000.92**	**26,899,687.44**	**26,899,687.44**	**14,599,687.44**
Ingresos Excedentes de Ingresos de Libre Disposición						**0.00**
Transferencias Federales Etiquetadas						
A. Aportaciones (A=a1+a2+a3+a4+a5+a6+a7+a8)	0.00	0.00	0.00	0.00	0.00	0.00
a1) Fondo de Aportaciones para la Nómina Educativa y Gasto Operativo	0.00	0.00	0.00	0.00	0.00	0.00
a2) Fondo de Aportaciones para los Servicios de Salud	0.00	0.00	0.00	0.00	0.00	0.00
a3) Fondo de Aportaciones para la Infraestructura Social	0.00	0.00	0.00	0.00	0.00	0.00
a4) Fondo de Aportaciones para el Fortalecimiento de los Municipios y de las Demarcaciones Territoriales del Distrito Federal	0.00	0.00	0.00	0.00	0.00	0.00
a5) Fondo de Aportaciones Múltiples	0.00	0.00	0.00	0.00	0.00	0.00
a6) Fondo de Aportaciones para la Educación Tecnológica y de Adultos	0.00	0.00	0.00	0.00	0.00	0.00
a7) Fondo de Aportaciones para la Seguridad Pública de los Estados y del Distrito Federal	0.00	0.00	0.00	0.00	0.00	0.00
a8) Fondo de Aportaciones para el Fortalecimiento de las Entidades Federativas	0.00	0.00	0.00	0.00	0.00	0.00
B. Convenios (B=b1+b2+b3+b4)	0.00	0.00	0.00	0.00	0.00	0.00
b1) Convenios de Protección Social en Salud	0.00	0.00	0.00	0.00	0.00	0.00
b2) Convenios de Descentralización	0.00	0.00	0.00	0.00	0.00	0.00
b3) Convenios de Reasignación	0.00	0.00	0.00	0.00	0.00	0.00
b4) Otros Convenios y Subsidios	0.00	0.00	0.00	0.00	0.00	0.00
C. Fondos Distintos de Aportaciones (C=c1+c2)	0.00	0.00	0.00	0.00	0.00	0.00
c1) Fondo para Entidades Federativas y Municipios Productores de Hidrocarburos	0.00	0.00	0.00	0.00	0.00	0.00
c2) Fondo Minero	0.00	0.00	0.00	0.00	0.00	0.00

CUENTA PÚBLICA 2023
ENTE PÚBLICO: FIDEICOMISO DE INVERSION DEL IMPUESTO DEL 2% SOBRE NOMINAS DEL ESTADO DE CAMPECHE
Formato 5 Estado Analítico de Ingresos Detallado - LDF
Del 1o. de enero al 31 de diciembre de 2023
(Cifras en Pesos)

Concepto (c)	Ingreso					Diferencia (e)
	Estimado (d)	Ampliaciones/ Reducciones	Modificado	Devengado	Recaudado	
D. Transferencias, Asignaciones, Subsidios y Subvenciones, y Pensiones y Jubilaciones	0.00	0.00	0.00	0.00	0.00	0.00
E. Otras Transferencias Federales Etiquetadas	0.00	0.00	0.00	0.00	0.00	0.00
II. Total de Transferencias Federales Etiquetadas (II = A + B + C + D + E)	**0.00**	**0.00**	**0.00**	**0.00**	**0.00**	**0.00**
III. Ingresos Derivados de Financiamientos (III = A)	**0.00**	**0.00**	**0.00**	**0.00**	**0.00**	**0.00**
A. Ingresos Derivados de Financiamientos	0.00	0.00	0.00	0.00	0.00	0.00
IV. Total de Ingresos (IV = I + II + III)	**12,300,000.00**	**19,210,000.92**	**31,510,000.92**	**26,899,687.44**	**26,899,687.44**	**14,599,687.44**
Datos Informativos						
1. Ingresos Derivados de Financiamientos con Fuente de Pago de Ingresos de Libre Disposición	0.00	0.00	0.00	0.00	0.00	0.00
2. Ingresos Derivados de Financiamientos con Fuente de Pago de Transferencias Federales Etiquetadas	0.00	0.00	0.00	0.00	0.00	0.00
3. Ingresos Derivados de Financiamientos (3 = 1 + 2)	**0.00**	**0.00**	**0.00**	**0.00**	**0.00**	**0.00**

LIC. RICARDO LUIS GOMEZ
DIRECTOR GENERAL

C.P. LUIS CARLOS CHAN MAY
DIRECTOR ADMINISTRATIVO

CUENTA PÚBLICA 2023
ENTE PÚBLICO: FIDEICOMISO DE INVERSION DEL IMPUESTO DEL 2% SOBRE NOMINAS DEL ESTADO DE CAMPECHE
Formato 6a Estado Analítico del Ejercicio del Presupuesto de Egresos Detallado - LDF
Clasificación por Objeto del Gasto (Capítulo y Concepto)
Del 1o. de enero al 31 de diciembre de 2023
(Cifras en Pesos)

Concepto (c)	Egresos					Subejercicio (e)
	Aprobado (d)	Ampliaciones/ (Reducciones)	Modificado	Devengado	Pagado	
I. Gasto No Etiquetado (I=A+B+C+D+E+F+G+H+I)	**12,300,000.00**	**13,784,796.00**	**26,084,796.00**	**24,229,305.68**	**21,939,280.35**	**1,855,490.32**
A. Servicios Personales (A=a1+a2+a3+a4+a5+a6+a7)	5,909,534.00	(211,849.08)	5,697,684.92	5,679,551.91	5,679,551.91	18,133.01
a1) Remuneraciones al Personal de Carácter Permanente	3,958,567.00	(374,086.84)	3,584,480.16	3,584,480.16	3,584,480.16	0.00
a2) Remuneraciones al Personal de Carácter Transitorio	0.00	0.00	0.00	0.00	0.00	0.00
a3) Remuneraciones Adicionales y Especiales	533,310.00	(15,497.70)	517,812.30	517,812.30	517,812.30	0.00
a4) Seguridad Social	1,387,657.00	(14,488.28)	1,373,168.72	1,355,035.71	1,355,035.71	18,133.01
a5) Otras Prestaciones Sociales y Económicas	30,000.00	192,223.74	222,223.74	222,223.74	222,223.74	0.00
a6) Previsiones	0.00	0.00	0.00	0.00	0.00	0.00
a7) Pago de Estímulos a Servidores Públicos	0.00	0.00	0.00	0.00	0.00	0.00
B. Materiales y Suministros (B=b1+b2+b3+b4+b5+b6+b7+b8+b9)	354,466.00	727,229.29	1,081,695.29	894,308.74	894,308.66	187,386.55
b1) Materiales de Administración, Emisión de Documentos y Artículos Oficiales	134,000.00	177,738.69	311,738.69	246,947.72	246,947.72	64,790.97
b2) Alimentos y Utensilios	63,000.00	58,095.80	121,095.80	93,370.12	93,370.12	27,725.68
b3) Materias Primas y Materiales de Producción y Comercialización	0.00	0.00	0.00	0.00	0.00	0.00
b4) Materiales y Artículos de Construcción y de Reparación	15,000.00	201,572.00	216,572.00	191,315.65	191,315.65	25,256.35
b5) Productos Químicos, Farmacéuticos y de Laboratorio	0.00	0.00	0.00	0.00	0.00	0.00
b6) Combustibles, Lubricantes y Aditivos	60,000.00	200,000.00	260,000.00	259,980.00	259,980.00	20.00
b7) Vestuario, Blancos, Prendas de Protección y Artículos Deportivos	30,000.00	8,212.80	38,212.80	8,212.80	8,212.80	30,000.00
b8) Materiales y Suministros Para Seguridad	0.00	0.00	0.00	0.00	0.00	0.00
b9) Herramientas, Refacciones y Accesorios Menores	52,466.00	81,610.00	134,076.00	94,482.45	94,482.37	39,593.55
C. Servicios Generales (C=c1+c2+c3+c4+c5+c6+c7+c8+c9)	1,641,000.00	9,552,809.96	11,193,809.96	10,042,793.42	7,752,768.17	1,151,016.54
c1) Servicios Básicos	159,000.00	237,520.21	396,520.21	305,310.06	305,310.06	91,210.15
c2) Servicios de Arrendamiento	20,000.00	441,618.55	461,618.55	402,538.60	402,538.60	59,079.95
c3) Servicios Profesionales, Científicos, Técnicos y Otros Servicios	0.00	4,840,437.23	4,840,437.23	4,746,303.45	2,699,878.20	94,133.78
c4) Servicios Financieros, Bancarios y Comerciales	450,000.00	377,915.35	827,915.35	757,035.51	757,035.51	70,879.84
c5) Servicios de Instalación, Reparación, Mantenimiento y Conservación	480,000.00	2,866,973.94	3,346,973.94	2,766,543.17	2,522,943.17	580,430.77
c6) Servicios de Comunicación Social y Publicidad	80,000.00	184,432.56	264,432.56	203,577.40	203,577.40	60,855.16
c7) Servicios de Traslado y Viáticos	50,000.00	91,038.00	141,038.00	112,947.74	112,947.74	28,090.26
c8) Servicios Oficiales	100,000.00	167,409.78	267,409.78	246,266.45	246,266.45	21,143.33
c9) Otros Servicios Generales	302,000.00	345,464.34	647,464.34	502,271.04	502,271.04	145,193.30
D. Transferencias, Asignaciones, Subsidios y Otras Ayudas (D=d1+d2+d3+d4+d5+d6+d7+d8+d9)	0.00	0.00	0.00	0.00	0.00	0.00
d1) Transferencias Internas y Asignaciones al Sector Público	0.00	0.00	0.00	0.00	0.00	0.00
d2) Transferencias al Resto del Sector Público	0.00	0.00	0.00	0.00	0.00	0.00
d3) Subsidios y Subvenciones	0.00	0.00	0.00	0.00	0.00	0.00
d4) Ayudas Sociales	0.00	0.00	0.00	0.00	0.00	0.00
d5) Pensiones y Jubilaciones	0.00	0.00	0.00	0.00	0.00	0.00
d6) Transferencias a Fideicomisos, Mandatos y Otros Análogos	0.00	0.00	0.00	0.00	0.00	0.00
d7) Transferencias a la Seguridad Social	0.00	0.00	0.00	0.00	0.00	0.00
d8) Donativos	0.00	0.00	0.00	0.00	0.00	0.00
d9) Transferencias al Exterior	0.00	0.00	0.00	0.00	0.00	0.00
E. Bienes Muebles, Inmuebles e Intangibles (E=e1+e2+e3+e4+e5+e6+e7+e8+e9)	40,000.00	671,203.44	711,203.44	686,807.82	686,807.82	24,395.62
e1) Mobiliario y Equipo de Administración	40,000.00	174,303.44	214,303.44	196,907.82	196,907.82	17,395.62
e2) Mobiliario y Equipo Educacional y Recreativo	0.00	7,000.00	7,000.00	0.00	0.00	7,000.00

CUENTA PÚBLICA 2023
ENTE PÚBLICO: FIDEICOMISO DE INVERSION DEL IMPUESTO DEL 2% SOBRE NOMINAS DEL ESTADO DE CAMPECHE
Formato 6a Estado Analítico del Ejercicio del Presupuesto de Egresos Detallado - LDF
Clasificación por Objeto del Gasto (Capítulo y Concepto)
Del 1o. de enero al 31 de diciembre de 2023
(Cifras en Pesos)

Concepto (c)	Egresos					Subejercicio (e)
	Aprobado (d)	Ampliaciones/ (Reducciones)	Modificado	Devengado	Pagado	
e3) Equipo e Instrumental Médico y de Laboratorio	0.00	0.00	0.00	0.00	0.00	0.00
e4) Vehículos y Equipo de Transporte	0.00	489,900.00	489,900.00	489,900.00	489,900.00	0.00
e5) Equipo de Defensa y Seguridad	0.00	0.00	0.00	0.00	0.00	0.00
e6) Maquinaria, Otros Equipos y Herramientas	0.00	0.00	0.00	0.00	0.00	0.00
e7) Activos Biológicos	0.00	0.00	0.00	0.00	0.00	0.00
e8) Bienes Inmuebles	0.00	0.00	0.00	0.00	0.00	0.00
e9) Activos Intangibles	0.00	0.00	0.00	0.00	0.00	0.00
F. Inversión Pública (F=f1+f2+f3)	0.00	400,402.39	400,402.39	400,402.39	400,402.39	0.00
f1) Obra Pública en Bienes de Dominio Público	0.00	0.00	0.00	0.00	0.00	0.00
f2) Obra Pública en Bienes Propios	0.00	400,402.39	400,402.39	400,402.39	400,402.39	0.00
f3) Proyectos Productivos y Acciones de Fomento	0.00	0.00	0.00	0.00	0.00	0.00
G. Inversiones Financieras y Otras Provisiones (G=g1+g2+g3+g4+g5+g6+g7)	0.00	0.00	0.00	0.00	0.00	0.00
g1) Inversiones Para el Fomento de Actividades Productivas	0.00	0.00	0.00	0.00	0.00	0.00
g2) Acciones y Participaciones de Capital	0.00	0.00	0.00	0.00	0.00	0.00
g3) Compra de Títulos y Valores	0.00	0.00	0.00	0.00	0.00	0.00
g4) Concesión de Préstamos	0.00	0.00	0.00	0.00	0.00	0.00
g5) Inversiones en Fideicomisos, Mandatos y Otros Análogos Fideicomiso de Desastres Naturales (Informativo)	0.00	0.00	0.00	0.00	0.00	0.00
g6) Otras Inversiones Financieras	0.00	0.00	0.00	0.00	0.00	0.00
g7) Provisiones para Contingencias y Otras Erogaciones Especiales	0.00	0.00	0.00	0.00	0.00	0.00
H. Participaciones y Aportaciones (H=h1+h2+h3)	4,355,000.00	2,645,000.00	7,000,000.00	6,525,441.40	6,525,441.40	474,558.60
h1) Participaciones	0.00	0.00	0.00	0.00	0.00	0.00
h2) Aportaciones	0.00	0.00	0.00	0.00	0.00	0.00
h3) Convenios	4,355,000.00	2,645,000.00	7,000,000.00	6,525,441.40	6,525,441.40	474,558.60
I. Deuda Pública (I=i1+i2+i3+i4+i5+i6+i7)	0.00	0.00	0.00	0.00	0.00	0.00
i1) Amortización de la Deuda Pública	0.00	0.00	0.00	0.00	0.00	0.00
i2) Intereses de la Deuda Pública	0.00	0.00	0.00	0.00	0.00	0.00
i3) Comisiones de la Deuda Pública	0.00	0.00	0.00	0.00	0.00	0.00
i4) Gastos de la Deuda Pública	0.00	0.00	0.00	0.00	0.00	0.00
i5) Costo por Coberturas	0.00	0.00	0.00	0.00	0.00	0.00
i6) Apoyos Financieros	0.00	0.00	0.00	0.00	0.00	0.00
i7) Adeudos de Ejercicios Fiscales Anteriores (ADEFAS)	0.00	0.00	0.00	0.00	0.00	0.00
II. Gasto Etiquetado (II=A+B+C+D+E+F+G+H+I)	**0.00**	**0.00**	**0.00**	**0.00**	**0.00**	**0.00**
A. Servicios Personales (A=a1+a2+a3+a4+a5+a6+a7)	0.00	0.00	0.00	0.00	0.00	0.00
a1) Remuneraciones al Personal de Carácter Permanente	0.00	0.00	0.00	0.00	0.00	0.00
a2) Remuneraciones al Personal de Carácter Transitorio	0.00	0.00	0.00	0.00	0.00	0.00
a3) Remuneraciones Adicionales y Especiales	0.00	0.00	0.00	0.00	0.00	0.00
a4) Seguridad Social	0.00	0.00	0.00	0.00	0.00	0.00
a5) Otras Prestaciones Sociales y Económicas	0.00	0.00	0.00	0.00	0.00	0.00
a6) Previsiones	0.00	0.00	0.00	0.00	0.00	0.00
a7) Pago de Estímulos a Servidores Públicos	0.00	0.00	0.00	0.00	0.00	0.00
B. Materiales y Suministros (B=b1+b2+b3+b4+b5+b6+b7+b8+b9)	0.00	0.00	0.00	0.00	0.00	0.00
b1) Materiales de Administración, Emisión de Documentos y Artículos Oficiales	0.00	0.00	0.00	0.00	0.00	0.00
b2) Alimentos y Utensilios	0.00	0.00	0.00	0.00	0.00	0.00

CUENTA PÚBLICA 2023
ENTE PÚBLICO: FIDEICOMISO DE INVERSION DEL IMPUESTO DEL 2% SOBRE NOMINAS DEL ESTADO DE CAMPECHE
Formato 6a Estado Analítico del Ejercicio del Presupuesto de Egresos Detallado - LDF
Clasificación por Objeto del Gasto (Capítulo y Concepto)
Del 1o. de enero al 31 de diciembre de 2023
(Cifras en Pesos)

Concepto (c)	Egresos					Subejercicio (e)
	Aprobado (d)	Ampliaciones/ (Reducciones)	Modificado	Devengado	Pagado	
b3) Materias Primas y Materiales de Producción y Comercialización	0.00	0.00	0.00	0.00	0.00	0.00
b4) Materiales y Artículos de Construcción y de Reparación	0.00	0.00	0.00	0.00	0.00	0.00
b5) Productos Químicos, Farmacéuticos y de Laboratorio	0.00	0.00	0.00	0.00	0.00	0.00
b6) Combustibles, Lubricantes y Aditivos	0.00	0.00	0.00	0.00	0.00	0.00
b7) Vestuario, Blancos, Prendas de Protección y Artículos Deportivos	0.00	0.00	0.00	0.00	0.00	0.00
b8) Materiales y Suministros Para Seguridad	0.00	0.00	0.00	0.00	0.00	0.00
b9) Herramientas, Refacciones y Accesorios Menores	0.00	0.00	0.00	0.00	0.00	0.00
C. Servicios Generales (C=c1+c2+c3+c4+c5+c6+c7+c8+c9)	0.00	0.00	0.00	0.00	0.00	0.00
c1) Servicios Básicos	0.00	0.00	0.00	0.00	0.00	0.00
c2) Servicios de Arrendamiento	0.00	0.00	0.00	0.00	0.00	0.00
c3) Servicios Profesionales, Científicos, Técnicos y Otros Servicios	0.00	0.00	0.00	0.00	0.00	0.00
c4) Servicios Financieros, Bancarios y Comerciales	0.00	0.00	0.00	0.00	0.00	0.00
c5) Servicios de Instalación, Reparación, Mantenimiento y Conservación	0.00	0.00	0.00	0.00	0.00	0.00
c6) Servicios de Comunicación Social y Publicidad	0.00	0.00	0.00	0.00	0.00	0.00
c7) Servicios de Traslado y Viáticos	0.00	0.00	0.00	0.00	0.00	0.00
c8) Servicios Oficiales	0.00	0.00	0.00	0.00	0.00	0.00
c9) Otros Servicios Generales	0.00	0.00	0.00	0.00	0.00	0.00
D. Transferencias, Asignaciones, Subsidios y Otras Ayudas (D=d1+d2+d3+d4+d5+d6+d7+d8+d9)	0.00	0.00	0.00	0.00	0.00	0.00
d1) Transferencias Internas y Asignaciones al Sector Público	0.00	0.00	0.00	0.00	0.00	0.00
d2) Transferencias al Resto del Sector Público	0.00	0.00	0.00	0.00	0.00	0.00
d3) Subsidios y Subvenciones	0.00	0.00	0.00	0.00	0.00	0.00
d4) Ayudas Sociales	0.00	0.00	0.00	0.00	0.00	0.00
d5) Pensiones y Jubilaciones	0.00	0.00	0.00	0.00	0.00	0.00
d6) Transferencias a Fideicomisos, Mandatos y Otros Análogos	0.00	0.00	0.00	0.00	0.00	0.00
d7) Transferencias a la Seguridad Social	0.00	0.00	0.00	0.00	0.00	0.00
d8) Donativos	0.00	0.00	0.00	0.00	0.00	0.00
d9) Transferencias al Exterior	0.00	0.00	0.00	0.00	0.00	0.00
E. Bienes Muebles, Inmuebles e Intangibles (E=e1+e2+e3+e4+e5+e6+e7+e8+e9)	0.00	0.00	0.00	0.00	0.00	0.00
e1) Mobiliario y Equipo de Administración	0.00	0.00	0.00	0.00	0.00	0.00
e2) Mobiliario y Equipo Educacional y Recreativo	0.00	0.00	0.00	0.00	0.00	0.00
e3) Equipo e Instrumental Médico y de Laboratorio	0.00	0.00	0.00	0.00	0.00	0.00
e4) Vehículos y Equipo de Transporte	0.00	0.00	0.00	0.00	0.00	0.00
e5) Equipo de Defensa y Seguridad	0.00	0.00	0.00	0.00	0.00	0.00
e6) Maquinaria, Otros Equipos y Herramientas	0.00	0.00	0.00	0.00	0.00	0.00
e7) Activos Biológicos	0.00	0.00	0.00	0.00	0.00	0.00
e8) Bienes Inmuebles	0.00	0.00	0.00	0.00	0.00	0.00
e9) Activos Intangibles	0.00	0.00	0.00	0.00	0.00	0.00
F. Inversión Pública (F=f1+f2+f3)	0.00	0.00	0.00	0.00	0.00	0.00
f1) Obra Pública en Bienes de Dominio Público	0.00	0.00	0.00	0.00	0.00	0.00
f2) Obra Pública en Bienes Propios	0.00	0.00	0.00	0.00	0.00	0.00
f3) Proyectos Productivos y Acciones de Fomento	0.00	0.00	0.00	0.00	0.00	0.00
G. Inversiones Financieras y Otras Provisiones (G=g1+g2+g3+g4+g5+g6+g7)	0.00	0.00	0.00	0.00	0.00	0.00
g1) Inversiones Para el Fomento de Actividades Productivas	0.00	0.00	0.00	0.00	0.00	0.00

CUENTA PÚBLICA 2023
ENTE PÚBLICO: FIDEICOMISO DE INVERSION DEL IMPUESTO DEL 2% SOBRE NOMINAS DEL ESTADO DE CAMPECHE
Formato 6a Estado Analítico del Ejercicio del Presupuesto de Egresos Detallado - LDF
Clasificación por Objeto del Gasto (Capítulo y Concepto)
Del 1o. de enero al 31 de diciembre de 2023
(Cifras en Pesos)

Concepto (c)	Egresos					Subejercicio (e)
	Aprobado (d)	Ampliaciones/ (Reducciones)	Modificado	Devengado	Pagado	
g2) Acciones y Participaciones de Capital	0.00	0.00	0.00	0.00	0.00	0.00
g3) Compra de Títulos y Valores	0.00	0.00	0.00	0.00	0.00	0.00
g4) Concesión de Préstamos	0.00	0.00	0.00	0.00	0.00	0.00
g5) Inversiones en Fideicomisos, Mandatos y Otros Análogos Fideicomiso de Desastres Naturales (Informativo)	0.00	0.00	0.00	0.00	0.00	0.00
g6) Otras Inversiones Financieras	0.00	0.00	0.00	0.00	0.00	0.00
g7) Provisiones para Contingencias y Otras Erogaciones Especiales	0.00	0.00	0.00	0.00	0.00	0.00
H. Participaciones y Aportaciones (H=h1+h2+h3)	0.00	0.00	0.00	0.00	0.00	0.00
h1) Participaciones	0.00	0.00	0.00	0.00	0.00	0.00
h2) Aportaciones	0.00	0.00	0.00	0.00	0.00	0.00
h3) Convenios	0.00	0.00	0.00	0.00	0.00	0.00
I. Deuda Pública (I=i1+i2+i3+i4+i5+i6+i7)	0.00	0.00	0.00	0.00	0.00	0.00
i1) Amortización de la Deuda Pública	0.00	0.00	0.00	0.00	0.00	0.00
i2) Intereses de la Deuda Pública	0.00	0.00	0.00	0.00	0.00	0.00
i3) Comisiones de la Deuda Pública	0.00	0.00	0.00	0.00	0.00	0.00
i4) Gastos de la Deuda Pública	0.00	0.00	0.00	0.00	0.00	0.00
i5) Costo por Coberturas	0.00	0.00	0.00	0.00	0.00	0.00
i6) Apoyos Financieros	0.00	0.00	0.00	0.00	0.00	0.00
i7) Adeudos de Ejercicios Fiscales Anteriores (ADEFAS)	0.00	0.00	0.00	0.00	0.00	0.00
III. Total de Egresos (III = I + II)	**12,300,000.00**	**13,784,796.00**	**26,084,796.00**	**24,229,305.68**	**21,939,280.35**	**1,855,490.32**

LIC. RICARDO LUIS GOMEZ
DIRECTOR GENERAL

C.P. LUIS CARLOS CHAN MAY
DIRECTOR ADMINISTRATIVO

CUENTA PÚBLICA 2023
ENTE PÚBLICO: FIDEICOMISO DE INVERSION DEL IMPUESTO DEL 2% SOBRE NOMINAS DEL ESTADO DE CAMPECHE
Formato 6b Estado Analítico del Ejercicio del Presupuesto de Egresos Detallado - LDF
Clasificación Administrativa
Del 1o. de enero al 31 de diciembre de 2023
(Cifras en Pesos)

Concepto (c)	Egresos					Subejercicio (e)
	Aprobado (d)	Ampliaciones/ (Reducciones)	Modificado	Devengado	Pagado	
Gasto No Etiquetado	**12,300,000.00**	**13,784,796.00**	**26,084,796.00**	**24,229,305.68**	**21,939,280.35**	**1,855,490.32**
[25 02]FIDEICOMISO DE INVERSION DEL IMPUESTO DEL 2% SOBRE NOMINAS DEL ESTADO DE CAMPECHDE	12,300,000.00	13,784,796.00	26,084,796.00	24,229,305.68	21,939,280.35	1,855,490.32
Gasto Etiquetado	**0.00**	**0.00**	**0.00**	**0.00**	**0.00**	**0.00**
[25 02]FIDEICOMISO DE INVERSION DEL IMPUESTO DEL 2% SOBRE NOMINAS DEL ESTADO DE CAMPECHDE	0.00	0.00	0.00	0.00	0.00	0.00
Total de Egresos	**12,300,000.00**	**13,784,796.00**	**26,084,796.00**	**24,229,305.68**	**21,939,280.35**	**1,855,490.32**

LIC. RICARDO LUIS GOMEZ
DIRECTOR GENERAL

C.P. LUIS CARLOS CHAN MAY
DIRECTOR ADMINISTRATIVO

CUENTA PÚBLICA 2023
ENTE PÚBLICO: FIDEICOMISO DE INVERSION DEL IMPUESTO DEL 2% SOBRE NOMINAS DEL ESTADO DE CAMPECHE
Formato 6c Estado Analítico del Ejercicio del Presupuesto de Egresos Detallado - LDF
Clasificación Funcional (Finalidad y Función)
Del 1o. de enero al 31 de diciembre de 2023
(Cifras en Pesos)

Concepto (c)	Egresos					Subejercicio (e)
	Aprobado (d)	Ampliaciones/ (Reducciones)	Modificado	Devengado	Pagado	
I. Gasto No Etiquetado (I=A+B+C+D)	**12,300,000.00**	**13,784,796.00**	**26,084,796.00**	**24,229,305.68**	**21,939,280.35**	**1,855,490.32**
A. Gobierno (A=a1+a2+a3+a4+a5+a6+a7+a8)	**0.00**	**0.00**	**0.00**	**0.00**	**0.00**	**0.00**
a1) Legislación	0.00	0.00	0.00	0.00	0.00	0.00
a2) Justicia	0.00	0.00	0.00	0.00	0.00	0.00
a3) Coordinación de la Política de Gobierno	0.00	0.00	0.00	0.00	0.00	0.00
a4) Relaciones Exteriores	0.00	0.00	0.00	0.00	0.00	0.00
a5) Asuntos Financieros y Hacendarios	0.00	0.00	0.00	0.00	0.00	0.00
a6) Seguridad Nacional	0.00	0.00	0.00	0.00	0.00	0.00
a7) Asuntos de Orden Público y de Seguridad Interior	0.00	0.00	0.00	0.00	0.00	0.00
a8) Otros Servicios Generales	0.00	0.00	0.00	0.00	0.00	0.00
B. Desarrollo Social (B=b1+b2+b3+b4+b5+b6+b7)	**0.00**	**0.00**	**0.00**	**0.00**	**0.00**	**0.00**
b1) Protección Ambiental	0.00	0.00	0.00	0.00	0.00	0.00
b2) Vivienda y Servicios a la Comunidad	0.00	0.00	0.00	0.00	0.00	0.00
b3) Salud	0.00	0.00	0.00	0.00	0.00	0.00
b4) Recreación, Cultura y Otras Manifestaciones Sociales	0.00	0.00	0.00	0.00	0.00	0.00
b5) Educación	0.00	0.00	0.00	0.00	0.00	0.00
b6) Protección Social	0.00	0.00	0.00	0.00	0.00	0.00
b7) Otros Asuntos Sociales	0.00	0.00	0.00	0.00	0.00	0.00
C. Desarrollo Económico (C=c1+c2+c3+c4+c5+c6+c7+c8+c9)	**12,300,000.00**	**13,784,796.00**	**26,084,796.00**	**24,229,305.68**	**21,939,280.35**	**1,855,490.32**
c1) Asuntos Económicos, Comerciales y Laborales en General	0.00	0.00	0.00	0.00	0.00	0.00
c2) Agropecuaria, Silvicultura, Pesca y Caza	0.00	0.00	0.00	0.00	0.00	0.00
c3) Combustibles y Energía	0.00	0.00	0.00	0.00	0.00	0.00
c4) Minería, Manufacturas y Construcción	0.00	0.00	0.00	0.00	0.00	0.00
c5) Transporte	0.00	0.00	0.00	0.00	0.00	0.00
c6) Comunicaciones	0.00	0.00	0.00	0.00	0.00	0.00
c7) Turismo	0.00	0.00	0.00	0.00	0.00	0.00
c8) Ciencia, Tecnología e Innovación	0.00	0.00	0.00	0.00	0.00	0.00
c9) Otras Industrias y Otros Asuntos Económicos	12,300,000.00	13,784,796.00	26,084,796.00	24,229,305.68	21,939,280.35	1,855,490.32
D. Otras No Clasificadas en Funciones Anteriores (D=d1+d2+d3+d4)	**0.00**	**0.00**	**0.00**	**0.00**	**0.00**	**0.00**
d1) Transacciones de la Deuda Publica / Costo Financiero de la Deuda	0.00	0.00	0.00	0.00	0.00	0.00
d2) Transferencias, Participaciones y Aportaciones Entre Diferentes Niveles y Ordenes de Gobierno	0.00	0.00	0.00	0.00	0.00	0.00
d3) Saneamiento del Sistema Financiero	0.00	0.00	0.00	0.00	0.00	0.00
d4) Adeudos de Ejercicios Fiscales Anteriores	0.00	0.00	0.00	0.00	0.00	0.00
II. Gasto Etiquetado (II=A+B+C+D)	**0.00**	**0.00**	**0.00**	**0.00**	**0.00**	**0.00**
A. Gobierno (A=a1+a2+a3+a4+a5+a6+a7+a8)	**0.00**	**0.00**	**0.00**	**0.00**	**0.00**	**0.00**
a1) Legislación	0.00	0.00	0.00	0.00	0.00	0.00
a2) Justicia	0.00	0.00	0.00	0.00	0.00	0.00
a3) Coordinación de la Política de Gobierno	0.00	0.00	0.00	0.00	0.00	0.00
a4) Relaciones Exteriores	0.00	0.00	0.00	0.00	0.00	0.00
a5) Asuntos Financieros y Hacendarios	0.00	0.00	0.00	0.00	0.00	0.00
a6) Seguridad Nacional	0.00	0.00	0.00	0.00	0.00	0.00
a7) Asuntos de Orden Público y de Seguridad Interior	0.00	0.00	0.00	0.00	0.00	0.00
a8) Otros Servicios Generales	0.00	0.00	0.00	0.00	0.00	0.00
B. Desarrollo Social (B=b1+b2+b3+b4+b5+b6+b7)	**0.00**	**0.00**	**0.00**	**0.00**	**0.00**	**0.00**
b1) Protección Ambiental	0.00	0.00	0.00	0.00	0.00	0.00
b2) Vivienda y Servicios a la Comunidad	0.00	0.00	0.00	0.00	0.00	0.00
b3) Salud	0.00	0.00	0.00	0.00	0.00	0.00

CUENTA PÚBLICA 2023
ENTE PÚBLICO: FIDEICOMISO DE INVERSION DEL IMPUESTO DEL 2% SOBRE NOMINAS DEL ESTADO DE CAMPECHE
Formato 6c Estado Analítico del Ejercicio del Presupuesto de Egresos Detallado - LDF
Clasificación Funcional (Finalidad y Función)
Del 1o. de enero al 31 de diciembre de 2023
(Cifras en Pesos)

Concepto (c)	Egresos					Subejercicio (e)
	Aprobado (d)	Ampliaciones/ (Reducciones)	Modificado	Devengado	Pagado	
b4) Recreación, Cultura y Otras Manifestaciones Sociales	0.00	0.00	0.00	0.00	0.00	0.00
b5) Educación	0.00	0.00	0.00	0.00	0.00	0.00
b6) Protección Social	0.00	0.00	0.00	0.00	0.00	0.00
b7) Otros Asuntos Sociales	0.00	0.00	0.00	0.00	0.00	0.00
C. Desarrollo Económico (C=c1+c2+c3+c4+c5+c6+c7+c8+c9)	**0.00**	**0.00**	**0.00**	**0.00**	**0.00**	**0.00**
c1) Asuntos Económicos, Comerciales y Laborales en General	0.00	0.00	0.00	0.00	0.00	0.00
c2) Agropecuaria, Silvicultura, Pesca y Caza	0.00	0.00	0.00	0.00	0.00	0.00
c3) Combustibles y Energía	0.00	0.00	0.00	0.00	0.00	0.00
c4) Minería, Manufacturas y Construcción	0.00	0.00	0.00	0.00	0.00	0.00
c5) Transporte	0.00	0.00	0.00	0.00	0.00	0.00
c6) Comunicaciones	0.00	0.00	0.00	0.00	0.00	0.00
c7) Turismo	0.00	0.00	0.00	0.00	0.00	0.00
c8) Ciencia, Tecnología e Innovación	0.00	0.00	0.00	0.00	0.00	0.00
c9) Otras Industrias y Otros Asuntos Económicos	0.00	0.00	0.00	0.00	0.00	0.00
D. Otras No Clasificadas en Funciones Anteriores (D=d1+d2+d3+d4)	**0.00**	**0.00**	**0.00**	**0.00**	**0.00**	**0.00**
d1) Transacciones de la Deuda Publica / Costo Financiero de la Deuda	0.00	0.00	0.00	0.00	0.00	0.00
d2) Transferencias, Participaciones y Aportaciones Entre Diferentes Niveles y Ordenes de Gobierno	0.00	0.00	0.00	0.00	0.00	0.00
d3) Saneamiento del Sistema Financiero	0.00	0.00	0.00	0.00	0.00	0.00
d4) Adeudos de Ejercicios Fiscales Anteriores	0.00	0.00	0.00	0.00	0.00	0.00
III. Total de Egresos (III = I + II)	**12,300,000.00**	**13,784,796.00**	**26,084,796.00**	**24,229,305.68**	**21,939,280.35**	**1,855,490.32**

LIC. RICARDO LUIS GOMEZ
DIRECTOR GENERAL

C.P. LUIS CARLOS CHAN MAY
DIRECTOR ADMINISTRATIVO

CUENTA PÚBLICA 2023
ENTE PÚBLICO: FIDEICOMISO DE INVERSION DEL IMPUESTO DEL 2% SOBRE NOMINAS DEL ESTADO DE CAMPECHE
Formato 6d Estado Analítico del Ejercicio del Presupuesto de Egresos Detallado - LDF
Clasificación de Servicios Personales por Categoría
Del 1o. de enero al 31 de diciembre de 2023
(Cifras en Pesos)

Concepto (c)	Egresos					Subejercicio (e)
	Aprobado (d)	Ampliaciones/ (Reducciones)	Modificado	Devengado	Pagado	
I. Gasto No Etiquetado (I=A+B+C+D+E+F)	**5,909,534.00**	**(211,849.08)**	**5,697,684.92**	**5,679,551.91**	**5,679,551.91**	**18,133.01**
A. Personal Administrativo y de Servicio Público	5,909,534.00	(211,849.08)	5,697,684.92	5,679,551.91	5,679,551.91	18,133.01
B. Magisterio	0.00	0.00	0.00	0.00	0.00	0.00
C. Servicios de Salud (C=c1+c2)	0.00	0.00	0.00	0.00	0.00	0.00
c1) Personal Administrativo	0.00	0.00	0.00	0.00	0.00	0.00
c2) Personal Médico, Paramédico y afín	0.00	0.00	0.00	0.00	0.00	0.00
D. Seguridad Pública	0.00	0.00	0.00	0.00	0.00	0.00
E. Gastos asociados a la implementación de nuevas leyes federales o reformas a las mismas (E = e1 + e2)	0.00	0.00	0.00	0.00	0.00	0.00
e1) Nombre del Programa o Ley 1	0.00	0.00	0.00	0.00	0.00	0.00
e2) Nombre del Programa o Ley 2	0.00	0.00	0.00	0.00	0.00	0.00
F. Sentencias laborales definitivas	0.00	0.00	0.00	0.00	0.00	0.00
II. Gasto Etiquetado (II=A+B+C+D+E+F)	**0.00**	**0.00**	**0.00**	**0.00**	**0.00**	**0.00**
A. Personal Administrativo y de Servicio Público	0.00	0.00	0.00	0.00	0.00	0.00
B. Magisterio	0.00	0.00	0.00	0.00	0.00	0.00
C. Servicios de Salud (C=c1+c2)	0.00	0.00	0.00	0.00	0.00	0.00
c1) Personal Administrativo	0.00	0.00	0.00	0.00	0.00	0.00
c2) Personal Médico, Paramédico y afín	0.00	0.00	0.00	0.00	0.00	0.00
D. Seguridad Pública	0.00	0.00	0.00	0.00	0.00	0.00
E. Gastos asociados a la implementación de nuevas leyes federales o reformas a las mismas (E = e1 + e2)	0.00	0.00	0.00	0.00	0.00	0.00
e1) Nombre del Programa o Ley 1	0.00	0.00	0.00	0.00	0.00	0.00
e2) Nombre del Programa o Ley 2	0.00	0.00	0.00	0.00	0.00	0.00
F. Sentencias laborales definitivas	0.00	0.00	0.00	0.00	0.00	0.00
III. Total del Gasto en Servicios Personales (III = I + II)	**5,909,534.00**	**(211,849.08)**	**5,697,684.92**	**5,679,551.91**	**5,679,551.91**	**18,133.01**

LIC. RICARDO LUIS GOMEZ
DIRECTOR GENERAL

C.P. LUIS ACRLOS CHAN MAY
DIRECTOR ADMINISTRATIVO

CUENTA PÚBLICA 2023

FIDEICOMISO DE INVERSION DE INVERSION DEL IMPUESTO DEL 2% SOBRE NOMINAS DEL ESTADO DE CAMPECHE

Guía de Cumplimiento de la Ley de Disciplina Financiera de las Entidades Federativas y Municipios

Del 1 de enero al 31 de diciembre de 2023

Indicadores de Observancia (c)	Implementación				Resultado		Fundamento (h)	Comentarios (i)
	SI		NO					
	Mecanismo de Verificación (d)		Fecha estimada de cumplimiento (e)		Monto o valor (f)	Unidad (pesos/porcentaje) (g)		
INDICADORES PRESUPUESTARIOS								
A. INDICADORES CUANTITATIVOS								
1 Balance Presupuestario Sostenible (j)								
a. Propuesto	x	Iniciativa de Ley de Ingresos y Proyecto de Presupuesto de Egresos			12,300,000.00	pesos	Art. 6 y 19 de la LDF	
b. Estimada/Aprobado	x	Ley de Ingresos y Presupuesto de Egresos			12,300,000.00	pesos	Art. 6 y 19 de la LDF	
c. Devengado	x	Cuenta Pública / Formato 4 LDF			12,300,000.00	pesos	Art. 6 y 19 de la LDF	
2 Balance Presupuestario de Recursos Disponibles Sostenible (k)								
a. Propuesto	x	Iniciativa de Ley de Ingresos y Proyecto de Presupuesto de Egresos			12,300,000.00	pesos	Art. 6 y 19 de la LDF	
b. Estimada/Aprobado	x	Ley de Ingresos y Presupuesto de Egresos			12,300,000.00	pesos	Art. 6 y 19 de la LDF	
c. Devengado	x	Cuenta Pública / Formato 4 LDF			26,899,687.00	pesos	Art. 6 y 19 de la LDF	
3 Financiamiento Neto dentro del Techo de Financiamiento Neto (l)								
a. Propuesto	x	Iniciativa de Ley de Ingresos			-	pesos	Art. 6, 19 y 46 de la LDF	
b. Estimada	x	Ley de Ingresos			-	pesos	Art. 6, 19 y 46 de la LDF	
c. Devengado	x	Cuenta Pública / Formato 4 LDF			-	pesos	Art. 6, 19 y 46 de la LDF	
4 Recursos destinados a la atención de desastres naturales								
a. Asignación al fideicomiso para desastres naturales (m)								

		a.1 Aprobado	x	Reporte Trim. Formato 6 a)			-	pesos	Art. 9 de la LDF	
		a.2 Pagado	x	Cuenta Pública / Formato 6 a)			-	pesos	Art. 9 de la LDF	
	b.	*Aportación promedio realizada por la Entidad Federativa durante los 5 ejercicios previos, para infraestructura dañada por desastres naturales (p)*		Autorizaciones de recursos aprobados por el FONDEN			0	pesos	Art. 9 de la LDF	
	c.	*Saldo del fideicomiso para desastres naturales (o)*		Cuenta Pública / Auxiliar de Cuentas			0	pesos	Art. 9 de la LDF	
	d.	*Costo promedio de los últimos 5 ejercicios de la reconstrucción de infraestructura dañada por desastres naturales (p)*		Autorizaciones de recursos aprobados por el FONDEN			0	pesos	Art. 9 de la LDF	
5	**Techo para servicios personales (q)**									
	a.	*Asignación en el Presupuesto de Egresos*	x	Reporte Trim. Formato 6 d)			5,909,534.00	pesos	Art. 10 y 21 de la LDF	
	b.	*Devengado*	x	Reporte Trim. Formato 6 d)			5,679,552.00	pesos	Art. 13 fracc. V y 21 de la LDF	
6	**Previsiones de gasto para compromisos de pago derivados de APPs (r)**									
	a.	*Asignación en el Presupuesto de Egresos*	x	Presupuesto de Egresos			-	pesos	Art. 11 y 21 de la LDF	
7	**Techo de ADEFAS para el ejercicio fiscal (s)**									
	a.	*Propuesto*	x	Proyecto de Presupuesto de Egresos			-	pesos	Art. 12 y 20 de la LDF	
	b.	*Aprobado*	x	Reporte Trim. Formato 6 a)			-	pesos	Art. 12 y 20 de la LDF	
	c.	*Devengado*	x	Cuenta Pública / Formato 6 a)			-	pesos	Art. 12 y 20 de la LDF	
B. INDICADORES CUALITATIVOS										
1	**Iniciativa de Ley de Ingresos y Proyecto de Presupuesto de Egresos**									
	a.	*Objetivos anuales, estrategias y metas para el ejercicio fiscal (t)*		Iniciativa de Ley de Ingresos y Proyecto de Presupuesto de Egresos					Art. 5 y 18 de la LDF	

	b.	*Proyecciones de ejercicios posteriores (u)*		Iniciativa de Ley de Ingresos y Proyecto de Presupuesto de Egresos / Formatos 7 a) y b)				Art. 5 y 18 de la LDF	
	c.	*Descripción de riesgos relevantes y propuestas de acción para enfrentarlos (v)*		Iniciativa de Ley de Ingresos y Proyecto de Presupuesto de Egresos				Art. 5 y 18 de la LDF	
	d.	*Resultados de ejercicios fiscales anteriores y el ejercicio fiscal en cuestión (w)*		Iniciativa de Ley de Ingresos y Proyecto de Presupuesto de Egresos / Formatos 7 c) y d)				Art. 5 y 18 de la LDF	
	e.	*Estudio actuarial de las pensiones de sus trabajadores (x)*		Proyecto de Presupuesto de Egresos / Formato 8				Art. 5 y 18 de la LDF	
2	**Balance Presupuestario de Recursos Disponibles, en caso de ser negativo**								
	a.	*Razones excepcionales que justifican el Balance Presupuestario de Recursos Disponibles negativo (y)*		Iniciativa de Ley de Ingresos o Proyecto de Presupuesto de Egresos				Art. 6 y 19 de la LDF	
	b.	*Fuente de recursos para cubrir el Balance Presupuestario de Recursos Disponibles negativo (z)*		Iniciativa de Ley de Ingresos o Proyecto de Presupuesto de Egresos				Art. 6 y 19 de la LDF	
	c.	*Número de ejercicios fiscales y acciones necesarias para cubrir el Balance Presupuestario de Recursos Disponibles*		Iniciativa de Ley de Ingresos o Proyecto de Presupuesto de Egresos				Art. 6 y 19 de la LDF	
	d.	*Informes Trimestrales sobre el avance de las acciones para recuperar el Balance Presupuestario de Recursos Disponibles (bb)*		Reporte Trim. y Cuenta Pública				Art. 6 y 19 de la LDF	
3	**Servicios Personales**								

	a.	*Remuneraciones de los servidores públicos (cc)*		Proyecto de Presupuesto					Art. 10 y 21 de la LDF	
	b.	*Previsiones salariales y económicas para cubrir incrementos salariales, creación de plazas y otros (dd)*		Proyecto de Presupuesto					Art. 10 y 21 de la LDF	
INDICADORES DEL EJERCICIO PRESUPUESTARIO										
A. INDICADORES CUANTITATIVOS										
1	**Ingresos Excedentes derivados de Ingresos de Libre Disposición**									
	a.	*Monto de Ingresos Excedentes derivados de ILD (ee)*		Cuenta Pública / Formato 5			14,599,687.00	pesos	Art. 14 y 21 de la LDF	
	b.	*Monto de Ingresos Excedentes derivados de ILD destinados al fin del A.14, fracción I de la LDF (ff)*		Cuenta Pública			0	pesos	Art. 14 y 21 de la LDF	
	c.	*Monto de Ingresos Excedentes derivados de ILD destinados al fin del A.14, fracción II, a) de la LDF*		Cuenta Pública			0	pesos	Art. 14 y 21 de la LDF	
	d.	*Monto de Ingresos Excedentes derivados de ILD destinados al fin del A.14, fracción II, b) de la LDF*		Cuenta Pública			0	pesos	Art. 14 y 21 de la LDF	
	e.	*Monto de Ingresos Excedentes derivados de ILD destinados al fin del artículo noveno transitorio de la LDF (ii)*					0	pesos	Art. Noveno Transitorio de la LDF	
	f.	*Monto de Ingresos Excedentes derivados de ILD destinados al fin señalado por el Artículo 14, párrafo segundo y en el artículo 21 y Noveno Transitorio de la LDF (ii)*					0		Art. 14 y 21 de la LDF	
	g.	*Monto de Ingresos Excedentes derivados de ILD en un nivel de endeudamiento sostenible de acuerdo al Sistema de Alertas hasta por el 5% de los recursos para cubrir el Gasto*					0		Art. 14 y 21 de la LDF	
B. INDICADORES CUALITATIVOS										

1	**Análisis Costo-Beneficio para programas o proyectos de inversión mayores a 10 millones de UDIS (ll)**		Página de internet de la Secretaría de Finanzas o Tesorería Municipal		0			Art. 13 frac. III y 21 de la LDF	
2	**Análisis de conveniencia y análisis de transferencia de riesgos de los proyectos APPs (mm)**		Página de internet de la Secretaría de Finanzas o Tesorería Municipal		0			Art. 13 frac. III y 21 de la LDF	
3	**Identificación de población objetivo, destino y temporalidad de subsidios (nn)**		Página de internet de la Secretaría de Finanzas o Tesorería Municipal		0			Art. 13 frac. VII y 21 de la LDF	
INDICADORES DE DEUDA PÚBLICA									
A. INDICADORES CUANTITATIVOS									
1	**Obligaciones a Corto Plazo**								
	a. *Límite de Obligaciones a Corto Plazo (oo)*			0	0	-	pesos	Art. 30 frac. I de la LDF	
	b. *Obligaciones a Corto Plazo (pp)*			0	0	-	pesos	Art. 30 frac. I de la LDF	

CONSOLIDADO DE INSTITUCIONES PÚBLICAS DE SEGURIDAD SOCIAL.

INSTITUTO DE SEGURIDAD Y SERVICIOS SOCIALES DE LOS TRABAJADORES DEL ESTADO DE CAMPECHE

CONSOLIDADO DE ENTIDADES PARAESTATALES EMPRESARIALES NO FINANCIERASCON PARTICIPACIÓN ESTATAL MAYORITARIA.

ADMINISTRACIÓN PORTUARIA INTEGRAL DE CAMPECHE

TOMO VI: SECTOR PARAESTATAL

SECCIÓN 14 DE 14

CUENTA PÚBLICA 2023
GOBIERNO DEL ESTADO DE CAMPECHE

ESTADOS FINANCIEROS CONSOLIDADOS

CUENTA PÚBLICA 2023
Estado de Actividades
Del 1 de enero al 31 de diciembre de 2023
(Cifras en Pesos)
CONSOLIDADO DE INSTITUCIONES PÚBLICAS DE SEGURIDAD SOCIAL

Concepto	2023	2022
INGRESOS Y OTROS BENEFICIOS		
Ingresos de Gestión	**528,960,689.75**	**540,702,704.40**
Impuestos	0.00	0.00
Cuotas y Aportaciones de Seguridad Social	478,169,406.20	485,525,986.94
Contribuciones de Mejoras	0.00	0.00
Derechos	0.00	0.00
Productos	13,130,590.37	4,483,110.92
Aprovechamientos	0.00	0.00
Ingresos por Venta de Bienes y Prestación de Servicios	37,660,693.18	50,693,606.54
Participaciones, Aportaciones, Convenios, Incentivos Derivados de la Colaboración Fiscal, Fondos Distintos de Aportaciones, Transferencias, Asignaciones, Subsidios y Subvenciones, y Pensiones y Jubilaciones	**354,735,779.49**	**88,196,644.90**
Participaciones, Aportaciones, Convenios, Incentivos Derivados de la Colaboración Fiscal y Fondos Distintos de Aportaciones	0.00	0.00
Transferencias, Asignaciones, Subsidios y Subvenciones, y Pensiones y Jubilaciones	354,735,779.49	88,196,644.90
Otros Ingresos y Beneficios	**46,156,183.61**	**0.00**
Ingresos Financieros	0.00	0.00
Incremento por Variación de Inventarios	0.00	0.00
Disminución del Exceso de Estimaciones por Pérdida o Deterioro u Obsolescencia	0.00	0.00
Disminución del Exceso de Provisiones	0.00	0.00
Otros Ingresos y Beneficios Varios	46,156,183.61	0.00
Total de Ingresos y Otros Beneficios	**929,852,652.85**	**628,899,349.30**
GASTOS Y OTRAS PÉRDIDAS		
Gastos de Funcionamiento	**84,944,909.06**	**101,133,957.49**
Servicios Personales	63,193,281.05	62,478,130.76
Materiales y Suministros	7,005,614.08	6,694,969.00
Servicios Generales	14,746,013.93	31,960,857.73
Transferencias, Asignaciones, Subsidios y Otras Ayudas	**759,273,475.83**	**676,810,208.36**
Transferencias Internas y Asignaciones al Sector Público	0.00	0.00
Transferencias al Resto del Sector Público	0.00	0.00
Subsidios y Subvenciones	0.00	0.00
Ayudas Sociales	0.00	0.00
Pensiones y Jubilaciones	759,273,475.83	676,810,208.36
Transferencias a Fideicomisos, Mandatos y Contratos Análogos	0.00	0.00
Transferencias a la Seguridad Social	0.00	0.00
Donativos	0.00	0.00
Transferencias al Exterior	0.00	0.00
Participaciones y Aportaciones	**0.00**	**0.00**
Participaciones	0.00	0.00
Aportaciones	0.00	0.00
Convenios	0.00	0.00
Intereses, Comisiones y Otros Gastos de la Deuda Pública	**0.00**	**0.00**
Intereses de la Deuda Pública	0.00	0.00
Comisiones de la Deuda Pública	0.00	0.00
Gastos de la Deuda Pública	0.00	0.00
Costo por Coberturas	0.00	0.00
Apoyos Financieros	0.00	0.00
Otros Gastos y Pérdidas Extraordinarias	**5,195,120.45**	**1,359,924.77**
Estimaciones, Depreciaciones, Deterioros, Obsolescencia y Amortizaciones	1,095,338.84	1,345,636.18
Provisiones	0.00	0.00
Disminución de Inventarios	0.00	0.00
Otros Gastos	4,099,781.61	14,288.59
Inversión Pública	**0.00**	**0.00**
Inversión Pública no Capitalizable	0.00	0.00
Total de Gastos y Otras Pérdidas	**849,413,505.34**	**779,304,090.62**
Resultados del Ejercicio (Ahorro/Desahorro)	**80,439,147.51**	**-150,404,741.32**

Bajo protesta de decir verdad declaramos que los Estados Financieros y sus notas, son razonablemente correctos y son responsabilidad del emisor.

CUENTA PÚBLICA 2023
Estado de Situación Financiera
Al 31 de diciembre de 2023
(Cifras en Pesos)

CONSOLIDADO DE INSTITUCIONES PÚBLICAS DE SEGURIDAD SOCIAL

Concepto	2023	2022
ACTIVO		
Activo Circulante		
Efectivo y Equivalentes	279,207,854.01	58,219,713.31
Derechos a Recibir Efectivo o Equivalentes	111,531,581.71	191,720,774.39
Derechos a Recibir Bienes o Servicios	165,274.21	187,122.07
Inventarios	0.00	0.00
Almacenes	0.00	0.00
Estimación por Pérdida o Deterioro de Activos Circulantes	0.00	0.00
Otros Activos Circulantes	0.00	0.00
Total de Activos Circulantes	**390,904,709.93**	**250,127,609.77**
Activo No Circulante		
Inversiones Financieras a Largo Plazo	0.00	0.00
Derechos a Recibir Efectivo o Equivalentes a Largo Plazo	0.00	0.00
Bienes Inmuebles, Infraestructura y Construcciones en Proceso	443,692,126.58	563,668,017.03
Bienes Muebles	19,820,829.43	19,620,850.13
Activos Intangibles	625,541.78	468,853.62
Depreciación, Deterioro y Amortización Acumulada de Bienes	-17,702,471.37	-16,857,778.83
Activos Diferidos	10,000.00	10,000.00
Estimación por Pérdida o Deterioro de Activos no Circulantes	0.00	0.00
Otros Activos no Circulantes	0.00	0.00
Total de Activos No Circulantes	**446,446,026.42**	**566,909,941.95**
Total del Activo	**837,350,736.35**	**817,037,551.72**

Concepto	2023	2022
PASIVO		
Pasivo Circulante		
Cuentas por Pagar a Corto Plazo	4,051,614.34	2,538,717.14
Documentos por Pagar a Corto Plazo	0.00	0.00
Porción a Corto Plazo de la Deuda Pública a Largo Plazo	0.00	0.00
Títulos y Valores a Corto Plazo	0.00	0.00
Pasivos Diferidos a Corto Plazo	0.00	0.00
Fondos y Bienes de Terceros en Garantía y/o Administración a Corto Plazo	0.00	0.00
Provisiones a Corto Plazo	0.00	0.00
Otros Pasivos a Corto Plazo	3,487,082.28	3,060,515.02
Total de Pasivos Circulantes	**7,538,696.62**	**5,599,232.16**
Pasivo No Circulante		
Cuentas por Pagar a Largo Plazo	0.00	0.00
Documentos por Pagar a Largo Plazo	0.00	0.00
Deuda Pública a Largo Plazo	0.00	0.00
Pasivos Diferidos a Largo Plazo	0.00	0.00
Fondos y Bienes de Terceros en Garantía y/o Administración a Largo Plazo	0.00	0.00
Provisiones a Largo Plazo	0.00	0.00
Total de Pasivos No Circulantes	**0.00**	**0.00**
Total del Pasivo	**7,538,696.62**	**5,599,232.16**
HACIENDA PÚBLICA/PATRIMONIO		
Hacienda Pública/Patrimonio Contribuido	**112,997,818.10**	**112,997,818.10**
Aportaciones	49,307,612.30	49,307,612.30
Donaciones de Capital	63,690,205.80	63,690,205.80
Actualización de la Hacienda Pública/Patrimonio	0.00	0.00
Hacienda Pública/Patrimonio Generado	**716,814,221.63**	**698,440,501.46**
Resultados del Ejercicio (Ahorro/Desahorro)	80,439,147.51	-150,404,741.32
Resultados de Ejercicios Anteriores	497,151,592.52	648,189,405.72
Revalúos	201,596,130.39	276,609,145.57
Reservas	19,325,724.27	5,924,402.39
Rectificaciones de Resultados de Ejercicios Anteriores	-81,698,373.06	-81,877,710.90
Exceso o Insuficiencia en la Actualización de la Hacienda Publica/Patrimonio	**0.00**	**0.00**
Resultado por Posición Monetaria	0.00	0.00
Resultado por Tenencia de Activos no Monetarios	0.00	0.00
Total Hacienda Pública/Patrimonio	**829,812,039.73**	**811,438,319.56**
Total del Pasivo y Hacienda Pública/Patrimonio	**837,350,736.35**	**817,037,551.72**

Bajo protesta de decir verdad declaramos que los Estados Financieros y sus notas, son razonablemente correctos y son responsabilidad del emisor.

CUENTA PÚBLICA 2023
Estado de Variación en la Hacienda Pública
Del 1 de enero al 31 de diciembre de 2023
(Cifras en Pesos)

CONSOLIDADO DE INSTITUCIONES PÚBLICAS DE SEGURIDAD SOCIAL

Concepto	Hacienda Pública/Patrimonio Contribuido	Hacienda Pública/Patrimonio Generado de Ejercicios Anteriores	Hacienda Pública/Patrimonio Generado del Ejercicio	Exceso o Insuficiencia en la Actualización de la Hacienda Pública/Patrimonio	TOTAL
Hacienda Pública/Patrimonio Contribuido Neto de 2022	**112,997,818.10**				**112,997,818.10**
Aportaciones	49,307,612.30				49,307,612.30
Donaciones de Capital	63,690,205.80				63,690,205.80
Actualización de la Hacienda Pública/Patrimonio	0.00				0.00
Hacienda Pública/Patrimonio Generado Neto de 2022		**848,845,242.78**	**-150,404,741.32**		**698,440,501.46**
Resultados del Ejercicio (Ahorro/Desahorro)			-150,404,741.32		-150,404,741.32
Resultados de Ejercicios Anteriores		648,189,405.72			648,189,405.72
Revalúos		276,609,145.57			276,609,145.57
Reservas		5,924,402.39			5,924,402.39
Rectificaciones de Resultados de Ejercicios Anteriores		-81,877,710.90			-81,877,710.90
Exceso o Insuficiencia en la Actualización de la Hacienda Pública/Patrimonio Neto de 2022				**0.00**	**0.00**
Resultado por Posición Monetaria				0.00	0.00
Resultado por Tenencia de Activos no Monetarios				0.00	0.00
Hacienda Pública/Patrimonio Neto Final de 2022	**112,997,818.10**	**848,845,242.78**	**-150,404,741.32**	**0.00**	**811,438,319.56**
Cambios en la Hacienda Pública/Patrimonio Contribuido Neto de 2023	**0.00**				**0.00**
Aportaciones	0.00				0.00
Donaciones de Capital	0.00				0.00
Actualización de la Hacienda Pública/Patrimonio	0.00				0.00
Variaciones de la Hacienda Pública/Patrimonio Generado Neto de 2023		**-151,037,813.20**	**169,411,533.37**		**18,373,720.17**
Resultados del Ejercicio (Ahorro/Desahorro)			80,439,147.51		80,439,147.51
Resultados de Ejercicios Anteriores		-151,037,813.20	150,404,741.32		-633,071.88
Revalúos			-75,013,015.18		-75,013,015.18
Reservas			13,401,321.88		13,401,321.88
Rectificaciones de Resultados de Ejercicios Anteriores			179,337.84		179,337.84
Cambios en el Exceso o Insuficiencia en la Actualización de la Hacienda Pública/Patrimonio Neto de 2023				**0.00**	**0.00**
Resultado por Posición Monetaria				0.00	0.00
Resultado por Tenencia de Activos no Monetarios				0.00	0.00
Hacienda Pública/Patrimonio Neto Final de 2023	**112,997,818.10**	**697,807,429.58**	**19,006,792.05**	**0.00**	**829,812,039.73**

Bajo protesta de decir verdad declaramos que los Estados Financieros y sus notas, son razonablemente correctos y son responsabilidad del emisor.

CUENTA PÚBLICA 2023

Estado de Cambios en la Situación Financiera

Del 1 de enero al 31 de diciembre de 2023

(Cifras en Pesos)

CONSOLIDADO DE INSTITUCIONES PÚBLICAS DE SEGURIDAD SOCIAL

Concepto	Origen	Aplicación
ACTIVO	**201,031,623.53**	**221,344,808.16**
Activo Circulante	**80,211,040.54**	**220,988,140.70**
Efectivo y Equivalentes	0.00	220,988,140.70
Derechos a Recibir Efectivo o Equivalentes	80,189,192.68	0.00
Derechos a Recibir Bienes o Servicios	21,847.86	0.00
Inventarios	0.00	0.00
Almacenes	0.00	0.00
Estimación por Pérdida o Deterioro de Activos Circulantes	0.00	0.00
Otros Activos Circulantes	0.00	0.00
Activo No Circulante	**120,820,582.99**	**356,667.46**
Inversiones Financieras a Largo Plazo	0.00	0.00
Derechos a Recibir Efectivo o Equivalentes a Largo Plazo	0.00	0.00
Bienes Inmuebles, Infraestructura y Construcciones en Proceso	119,975,890.45	0.00
Bienes Muebles	0.00	199,979.30
Activos Intangibles	0.00	156,688.16
Depreciación, Deterioro y Amortización Acumulada de Bienes	844,692.54	0.00
Activos Diferidos	0.00	0.00
Estimación por Pérdida o Deterioro de Activos no Circulantes	0.00	0.00
Otros Activos no Circulantes	0.00	0.00
PASIVO	**1,939,464.46**	**0.00**
Pasivo Circulante	**1,939,464.46**	**0.00**
Cuentas por Pagar a Corto Plazo	1,512,897.20	0.00
Documentos por Pagar a Corto Plazo	0.00	0.00
Porción a Corto Plazo de la Deuda Pública a Largo Plazo	0.00	0.00
Títulos y Valores a Corto Plazo	0.00	0.00
Pasivos Diferidos a Corto Plazo	0.00	0.00
Fondos y Bienes de Terceros en Garantía y/o Administración a Corto Plazo	0.00	0.00
Provisiones a Corto Plazo	0.00	0.00
Otros Pasivos a Corto Plazo	426,567.26	0.00
Pasivo No Circulante	**0.00**	**0.00**
Cuentas por Pagar a Largo Plazo	0.00	0.00
Documentos por Pagar a Largo Plazo	0.00	0.00
Deuda Pública a Largo Plazo	0.00	0.00
Pasivos Diferidos a Largo Plazo	0.00	0.00
Fondos y Bienes de Terceros en Garantía y/o Administración a Largo Plazo	0.00	0.00
Provisiones a Largo Plazo	0.00	0.00
HACIENDA PÚBLICA/PATRIMONIO	**244,424,548.55**	**226,050,828.38**
Hacienda Pública/Patrimonio Contribuido	**0.00**	**0.00**
Aportaciones	0.00	0.00
Donaciones de Capital	0.00	0.00
Actualización de la Hacienda Pública/Patrimonio	0.00	0.00
Hacienda Pública/Patrimonio Generado	**244,424,548.55**	**226,050,828.38**
Resultados del Ejercicio (Ahorro/Desahorro)	230,843,888.83	0.00
Resultados de Ejercicios Anteriores	0.00	151,037,813.20
Revalúos	0.00	75,013,015.18
Reservas	13,401,321.88	0.00
Rectificaciones de Resultados de Ejercicios Anteriores	179,337.84	0.00
Exceso o Insuficiencia en la Actualización de la Hacienda Pública/Patrimonio	**0.00**	**0.00**
Resultado por Posición Monetaria	0.00	0.00
Resultado por Tenencia de Activos no Monetarios	0.00	0.00

Bajo protesta de decir verdad declaramos que los Estados Financieros y sus notas, son razonablemente correctos y son responsabilidad del emisor.

CUENTA PÚBLICA 2023
Estado de Flujos de Efectivo
Del 1 de enero al 31 de diciembre de 2023
(Cifras en Pesos)
CONSOLIDADO DE INSTITUCIONES PÚBLICAS DE SEGURIDAD SOCIAL

Concepto	2023	2022
Flujos de Efectivo de las Actividades de Operación		
Origen	**975,692,416.53**	**721,602,489.61**
Impuestos	0.00	0.00
Cuotas y Aportaciones de Seguridad Social	478,169,406.20	485,525,986.94
Contribuciones de Mejoras	0.00	0.00
Derechos	0.00	0.00
Productos	13,130,590.37	4,483,110.92
Aprovechamientos	0.00	0.00
Ingresos por Venta de Bienes y Prestación de Servicios	37,660,693.18	50,693,606.54
Participaciones, Aportaciones, Convenios, Incentivos Derivados de la Colaboración Fiscal y Fondos Distintos de Aportaciones	0.00	0.00
Transferencias, Asignaciones, Subsidios y Subvenciones, y Pensiones y Jubilaciones	354,735,779.49	88,196,644.90
Otros Orígenes de Operación	91,995,947.29	92,703,140.31
Aplicación	**841,452,308.17**	**776,458,399.32**
Servicios Personales	62,047,674.62	61,372,341.23
Materiales y Suministros	6,912,772.14	6,694,969.00
Servicios Generales	13,488,394.81	31,580,880.73
Transferencias Internas y Asignaciones al Sector Público	0.00	0.00
Transferencias al Resto del Sector Público	0.00	0.00
Subsidios y Subvenciones	0.00	0.00
Ayudas Sociales	0.00	0.00
Pensiones y Jubilaciones	759,003,466.60	676,810,208.36
Transferencias a Fideicomisos, Mandatos y Contratos Análogos	0.00	0.00
Transferencias a la Seguridad Social	0.00	0.00
Donativos	0.00	0.00
Transferencias al Exterior	0.00	0.00
Participaciones	0.00	0.00
Aportaciones	0.00	0.00
Convenios	0.00	0.00
Otras Aplicaciones de Operación	0.00	0.00
Flujos Netos de Efectivo por Actividades de Operación	**134,240,108.36**	**-54,855,909.71**
Flujos de Efectivo de las Actividades de Inversión		
Origen	**87,050,000.00**	**0.00**
Bienes Inmuebles, Infraestructura y Construcciones en Proceso	87,050,000.00	0.00
Bienes Muebles	0.00	0.00
Otros Orígenes de Inversión	0.00	0.00
Aplicación	**301,967.66**	**250,986.71**
Bienes Inmuebles, Infraestructura y Construcciones en Proceso	0.00	0.00
Bienes Muebles	192,069.26	250,986.71
Otras Aplicaciones de Inversión	109,898.40	0.00
Flujos Netos de Efectivo por Actividades de Inversión	**86,748,032.34**	**-250,986.71**
Flujos de Efectivo de las Actividades de Financiamiento		
Origen	**0.00**	**0.00**
Endeudamiento Neto	0.00	0.00
Interno	0.00	0.00
Externo	0.00	0.00
Otros Orígenes de Financiamiento	0.00	0.00
Aplicación	**0.00**	**0.00**
Servicios de la Deuda	0.00	0.00
Interno	0.00	0.00
Externo	0.00	0.00
Otras Aplicaciones de Financiamiento	0.00	0.00
Flujos Netos de Efectivo por Actividades de Financiamiento	**0.00**	**0.00**
Incremento/Disminución Neta en el Efectivo y Equivalentes al Efectivo	**220,988,140.70**	**-55,106,896.42**
Efectivo y Equivalentes al Efectivo al Inicio del Ejercicio	**58,219,713.31**	**113,326,609.73**
Efectivo y Equivalentes al Efectivo al Final del Ejercicio	**279,207,854.01**	**58,219,713.31**

Bajo protesta de decir verdad declaramos que los Estados Financieros y sus notas, son razonablemente correctos y son responsabilidad del emisor.

Conforme a lo dispuesto en el Acuerdo por el que se reforma la Norma en materia de consolidación de Estados Financieros y demás información contable, y al Acuerdo por el que se emite la Clasificación Administrativa, ambos emitidos por el Consejo Nacional de Armonización Contable; se presentan las Notas a los Estados Financieros consolidados del Sector Paraestatal de Instituciones Públicas de Seguridad Social:

a) Notas de desglose;
b) Notas de memoria (cuentas de orden), y
c) Notas de gestión administrativa.

Notas de Desglose

I. Activo

1.1 Efectivo y Equivalentes

Se presenta la integración del rubro de Efectivo y Equivalentes de Instituciones Públicas de Seguridad Social:

Concepto	2023	2022
Instituto de Seguridad y Servicios Sociales de los Trabajadores del Estado de Campeche	279,207,854.01	58,219,713.31

2. Derechos a recibir Efectivo o Equivalentes

Se presenta la integración del rubro Derechos a recibir Efectivo o Equivalentes de Instituciones Públicas de Seguridad Social:

Concepto	2023	2022
Instituto de Seguridad y Servicios Sociales de los Trabajadores del Estado de Campeche	111,531,581.71	191,720,774.39

3. Inventarios y Almacenes

No se reportan saldos en las cuentas de inventarios y Almacenes.

4. Inversiones financieras

No se presentan saldos para la integración del rubro Inversiones Financieras a Largo Plazo.

5. Bienes Muebles, Inmuebles e Intangibles

Se presenta la integración de los rubros de Bienes Muebles, Inmuebles e Intangibles de Instituciones Públicas de Seguridad Social:

Bienes Muebles

Concepto	2023	2022
Instituto de Seguridad y Servicios Sociales de los Trabajadores del Estado de Campeche	19,820,829.43	19,620,850.13

Bienes Inmuebles, Infraestructura y Construcciones en Proceso

Concepto	2023	2022
Instituto de Seguridad y Servicios Sociales de los Trabajadores del Estado de Campeche	443,692,126.58	563,668,017.03

Activos Intangibles

Concepto	2023	2022
Instituto de Seguridad y Servicios Sociales de los Trabajadores del Estado de Campeche	625,541.78	468,853.62

6. Otros Activos Circulantes

No se presenta saldo para la integración del rubro Otros Activos Circulantes.

II. Pasivo

Se presenta la integración del rubro de Pasivo de Instituciones Públicas de Seguridad Social:

Concepto	2023	2022
Instituto de Seguridad y Servicios Sociales de los Trabajadores del Estado de Campeche	7,538,696.62	5,599,232.16

III. Notas al Estado de Variación de la Hacienda Pública/Patrimonio.

Se presenta la integración de la Hacienda Pública Patrimonio de Instituciones Públicas de Seguridad Social:

Concepto	2023	2022
Instituto de Seguridad y Servicios Sociales de los Trabajadores del Estado de Campeche	829,812,039.73	811,438,319.56

IV. Notas al Estado de Actividades

La información de los ingresos y gastos que conforman el Estado de Actividades de Instituciones Públicas de Seguridad Social, se integra de la siguiente forma:

Ingresos y Otros Beneficios

Concepto	2023	2022
Instituto de Seguridad y Servicios Sociales de los Trabajadores del Estado de Campeche	929,852,652.85	628,899,349.30

Gastos y Otras Pérdidas

Concepto	2023	2022
Instituto de Seguridad y Servicios Sociales de los Trabajadores del Estado de Campeche	849,413,505.34	779,304,090.62

V. Notas al Estado de Flujos de Efectivo

Se presenta la información de los Flujos Netos de Efectivo de las Actividades de Operación, Inversión y Financiamiento de Instituciones Públicas de Seguridad Social:

1. Flujo de Efectivo de las Actividades de Operación

Concepto	2023	2022
Instituto de Seguridad y Servicios Sociales de los Trabajadores del Estado de Campeche	134,240,108.36	-54,855,909.71

2. Flujo de Efectivo de las Actividades de Inversión

Concepto	2023	2022
Instituto de Seguridad y Servicios Sociales de los Trabajadores del Estado de Campeche	86,748,032.34	-250,986.71

3. Flujo de Efectivo de las Actividades de Financiamiento

No se presentan saldos en las cuentas de las Actividades de Financiamiento.

Notas de Memoria

Las notas de memoria se encuentran disponibles en el apartado de este Ente Público.

Notas de Gestión Administrativa

Las notas de gestión administrativa se encuentran disponibles en el apartado de este Ente Público.

CUENTA PÚBLICA 2023

GOBIERNO DEL ESTADO DE CAMPECHE

INSTITUTO DE SEGURIDAD Y SERVICIOS SOCIALES DE LOS TRABAJADORES DEL ESTADO DE CAMPECHE

ISSSTECAM
GOBIERNO DEL ESTADO
DE CAMPECHE

GOBIERNO
DE TODOS

INFORMACIÓN CONTABLE

CUENTA PÚBLICA 2023
Estado de Actividades
Del 1o. de enero al 31 de diciembre de 2023 y 2022
(Cifras en Pesos)

ENTE PÚBLICO: INSTITUTO DE SEGURIDAD Y SERVICIOS SOCIALES DE LOS TRABAJADORES DEL ESTADO DE CAMPECHE

Concepto	2023	2022
INGRESOS Y OTROS BENEFICIOS		
Ingresos de Gestión	**528,960,689.75**	**540,702,704.40**
Impuestos	0.00	0.00
Cuotas y Aportaciones de Seguridad Social	478,169,406.20	485,525,986.94
Contribuciones de Mejoras	0.00	0.00
Derechos	0.00	0.00
Productos	13,130,590.37	4,483,110.92
Aprovechamientos	0.00	0.00
Ingresos por Venta de Bienes y Prestación de Servicios	37,660,693.18	50,693,606.54
Participaciones, Aportaciones, Convenios, Incentivos Derivados de la Colaboración Fiscal, Fondos Distintos de Aportaciones, Transferencias, Asignaciones, Subsidios y Subvenciones, y Pensiones y Jubilaciones	**354,735,779.49**	**88,196,644.90**
Participaciones, Aportaciones, Convenios, Incentivos Derivados de la Colaboración Fiscal y Fondos Distintos de Aportaciones	0.00	0.00
Transferencias, Asignaciones, Subsidios y Subvenciones, y Pensiones y Jubilaciones	354,735,779.49	88,196,644.90
Otros Ingresos y Beneficios	**46,156,183.61**	**0.00**
Ingresos Financieros	0.00	0.00
Incremento por Variación de Inventarios	0.00	0.00
Disminución del Exceso de Estimaciones por Pérdida o Deterioro u Obsolescencia	0.00	0.00
Disminución del Exceso de Provisiones	0.00	0.00
Otros Ingresos y Beneficios Varios	46,156,183.61	0.00
Total de Ingresos y Otros Beneficios	**929,852,652.85**	**628,899,349.30**
GASTOS Y OTRAS PÉRDIDAS		
Gastos de Funcionamiento	**84,944,909.06**	**101,133,957.49**
Servicios Personales	63,193,281.05	62,478,130.76
Materiales y Suministros	7,005,614.08	6,694,969.00
Servicios Generales	14,746,013.93	31,960,857.73
Transferencias, Asignaciones, Subsidios y Otras Ayudas	**759,273,475.83**	**676,810,208.36**
Transferencias Internas y Asignaciones al Sector Público	0.00	0.00
Transferencias al Resto del Sector Público	0.00	0.00
Subsidios y Subvenciones	0.00	0.00
Ayudas Sociales	0.00	0.00
Pensiones y Jubilaciones	759,273,475.83	676,810,208.36
Transferencias a Fideicomisos, Mandatos y Contratos Análogos	0.00	0.00
Transferencias a la Seguridad Social	0.00	0.00
Donativos	0.00	0.00
Transferencias al Exterior	0.00	0.00
Participaciones y Aportaciones	**0.00**	**0.00**
Participaciones	0.00	0.00
Aportaciones	0.00	0.00
Convenios	0.00	0.00
Intereses, Comisiones y Otros Gastos de la Deuda Pública	**0.00**	**0.00**
Intereses de la Deuda Pública	0.00	0.00
Comisiones de la Deuda Pública	0.00	0.00
Gastos de la Deuda Pública	0.00	0.00
Costo por Coberturas	0.00	0.00
Apoyos Financieros	0.00	0.00
Otros Gastos y Pérdidas Extraordinarias	**5,195,120.45**	**1,359,924.77**
Estimaciones, Depreciaciones, Deterioros, Obsolescencia y Amortizaciones	1,095,338.84	1,345,636.18
Provisiones	0.00	0.00
Disminución de Inventarios	0.00	0.00
Otros Gastos	4,099,781.61	14,288.59
Inversión Pública	**0.00**	**0.00**
Inversión Pública no Capitalizable	0.00	0.00
Total de Gastos y Otras Pérdidas	**849,413,505.34**	**779,304,090.62**
Resultados del Ejercicio (Ahorro/Desahorro)	**80,439,147.51**	**(150,404,741.32)**

Bajo protesta de decir verdad declaramos que los Estados Financieros y sus Notas, son razonablemente correctos y responsabilidad del emisor

Elaboró	Vo.Bo.	Autorizó
C.P. Karine de Montserrat Escobar Cámara	C.P. Ricardo Salomón Sadek Abad	Lic. Manuel Enrique Pino Castillo
DIRECTORA ADJUNTA DE PLANEACIÓN Y PRESUPUESTO	DIRECTOR ADJUNTO DE SERVICIOS ADMINISTRATIVOS	DIRECTOR GENERAL

CUENTA PÚBLICA 2023
Estado de Situación Financiera
Del 1o. de enero al 31 de diciembre de 2023 y 2022
(Cifras en Pesos)
ENTE PÚBLICO: INSTITUTO DE SEGURIDAD Y SERVICIOS SOCIALES DE LOS TRABAJADORES DEL ESTADO DE CAMPECHE

Concepto	Año 2023	Año 2022
ACTIVO		
Activo Circulante		
Efectivo y Equivalentes	279,207,854.01	58,219,713.31
Derechos a Recibir Efectivo o Equivalentes	111,531,581.71	191,720,774.39
Derechos a Recibir Bienes o Servicios	165,274.21	187,122.07
Inventarios	0.00	0.00
Almacenes	0.00	0.00
Estimación por Pérdida o Deterioro de Activos Circulantes	0.00	0.00
Otros Activos Circulantes	0.00	0.00
Total de Activos Circulantes	390,904,709.93	250,127,609.77
Activo No Circulante		
Inversiones Financieras a Largo Plazo	0.00	0.00
Derechos a Recibir Efectivo o Equivalentes a Largo Plazo	0.00	0.00
Bienes Inmuebles, Infraestructura y Construcciones en Proceso	443,692,126.58	563,668,017.03
Bienes Muebles	19,820,829.43	19,620,850.13
Activos Intangibles	625,541.78	468,853.62
Depreciación, Deterioro y Amortización Acumulada de Bienes	(17,702,471.37)	(16,857,778.83)
Activos Diferidos	10,000.00	10,000.00
Estimación por Pérdida o Deterioro de Activos no Circulantes	0.00	0.00
Otros Activos no Circulantes	0.00	0.00
Total de Activos No Circulantes	446,446,026.42	566,909,941.95
TOTAL DEL ACTIVO	837,350,736.35	817,037,551.72

Concepto	Año 2023	Año 2022
PASIVO		
Pasivo Circulante		
Cuentas por Pagar a Corto Plazo	4,051,614.34	2,538,717.14
Documentos por Pagar a Corto Plazo	0.00	0.00
Porción a Corto Plazo de la Deuda Pública a Largo Plazo	0.00	0.00
Títulos y Valores a Corto Plazo	0.00	0.00
Pasivos Diferidos a Corto Plazo	0.00	0.00
Fondos y Bienes de Terceros en Garantía y/o Administración a Corto	0.00	0.00
Provisiones a Corto Plazo	0.00	0.00
Otros Pasivos a Corto Plazo	3,487,082.28	3,060,515.02
Total de Pasivos Circulantes	7,538,696.62	5,599,232.16
Pasivo No Circulante		
Cuentas por Pagar a Largo Plazo	0.00	0.00
Documentos por Pagar a Largo Plazo	0.00	0.00
Deuda Pública a Largo Plazo	0.00	0.00
Pasivos Diferidos a Largo Plazo	0.00	0.00
Fondos y Bienes de Terceros en Garantía y/o en Administración a Largo Plazo	0.00	0.00
Provisiones a Largo Plazo	0.00	0.00
Total de Pasivos No Circulantes	0.00	0.00
TOTAL DEL PASIVO	7,538,696.62	5,599,232.16
HACIENDA PÚBLICA/ PATRIMONIO		
Hacienda Pública/Patrimonio Contribuido	112,997,818.10	112,997,818.10
Aportaciones	49,307,612.30	49,307,612.30
Donaciones de Capital	63,690,205.80	63,690,205.80
Actualización de la Hacienda Pública / Patrimonio	0.00	0.00
Hacienda Pública/Patrimonio Generado	716,814,221.63	698,440,501.46
Resultados del Ejercicio (Ahorro / Desahorro)	80,439,147.51	(150,404,741.32)
Resultados de Ejercicios Anteriores	497,151,592.52	648,189,405.72
Revalúos	201,596,130.39	276,609,145.57
Reservas	19,325,724.27	5,924,402.39
Rectificaciones de Resultados de Ejercicios Anteriores	(81,698,373.06)	(81,877,710.90)
Exceso o Insuficiencia en la Actualización de la Hacienda Publica/Patrimonio	0.00	0.00
Resultado por Posición Monetaria	0.00	0.00
Resultado por Tenencia de Activos no Monetarios	0.00	0.00
Total Hacienda Pública/ Patrimonio	829,812,039.73	811,438,319.56
TOTAL DEL PASIVO Y HACIENDA PÚBLICA / PATRIMONIO	837,350,736.35	817,037,551.72

Bajo protesta de decir verdad declaramos que los Estados Financieros y sus Notas, son razonablemente correctos y responsabilidad del emisor

Elaboró	V.o.B.o.	Autorizó
C.P. Karine de Montserrat Escobar Cámara	C.P. Ricardo Salomón Sadek Abad	Lic. Manuel Enrique Pino Castilla
DIRECTORA ADJUNTA DE PLANEACIÓN Y PRESUPUESTO	DIRECTOR ADJUNTO DE SERVICIOS ADMINISTRATIVOS	DIRECTOR GENERAL

19/02/2024 14:17:47

CUENTA PÚBLICA 2023
Estado de Variación en la Hacienda Pública
Del 1o. de enero al 31 de diciembre de 2023
(Cifras en Pesos)

ENTE PÚBLICO: INSTITUTO DE SEGURIDAD Y SERVICIOS SOCIALES DE LOS TRABAJADORES DEL ESTADO DE CAMPECHE

Concepto	Hacienda Pública/Patrimonio Contribuido	Hacienda Pública/Patrimonio Generado de Ejercicios Anteriores	Hacienda Pública/Patrimonio Generado del Ejercicio	Exceso o Insuficiencia en la Actualización de la Hacienda Pública / Patrimonio	TOTAL
Hacienda Pública / Patrimonio Contribuido Neto de 2022	**112,997,818.10**	**0.00**	**0.00**	**0.00**	**112,997,818.10**
Aportaciones	49,307,612.30				49,307,612.30
Donaciones de Capital	63,690,205.80				63,690,205.80
Actualización de la Hacienda Pública/Patrimonio	0.00				0.00
Hacienda Pública / Patrimonio Generado Neto de 2022		**848,845,242.78**	**(150,404,741.32)**		**698,440,501.46**
Resultados del Ejercicio (Ahorro/Desahorro)			(150,404,741.32)		(150,404,741.32)
Resultados de Ejercicios Anteriores		648,189,405.72			648,189,405.72
Revalúos		276,609,145.57			276,609,145.57
Reservas		5,924,402.39			5,924,402.39
Rectificaciones de Resultados de Ejercicios Anteriores		(81,877,710.90)			(81,877,710.90)
Exceso o Insuficiencia en la Actualización de la Hacienda Pública / Patrimonio Neto de 2022				**0.00**	**0.00**
Resultado por Posición Monetaria				0.00	0.00
Resultado por Tenencia de Activos no Monetarios				0.00	0.00
Hacienda Pública/Patrimonio Neto Final de 2022	**112,997,818.10**	**848,845,242.78**	**(150,404,741.32)**	**0.00**	**811,438,319.56**
Cambios en la Hacienda Pública / Patrimonio Contribuido Neto de 2023	**0.00**				**0.00**
Aportaciones	0.00				0.00
Donaciones de Capital	0.00				0.00
Actualización de la Hacienda Pública/Patrimonio	0.00				0.00
Variaciones de la Hacienda Pública / Patrimonio Generado Neto de 2023		**(151,037,813.20)**	**169,411,533.37**		**18,373,720.17**
Resultados del Ejercicio (Ahorro/Desahorro)			80,439,147.51		80,439,147.51
Resultados de Ejercicios Anteriores		(151,037,813.20)	150,404,741.32		(633,071.88)
Revalúos			(75,013,015.18)		(75,013,015.18)
Reservas			13,401,321.88		13,401,321.88
Rectificaciones de Resultados de Ejercicios Anteriores			179,337.84		179,337.84
Cambios en el Exceso o Insuficiencia en la Actualización de la Hacienda Pública / Patrimonio Neto de 2023				**0.00**	**0.00**
Resultado por Posición Monetaria				0.00	0.00
Resultado por Tenencia de Activos no Monetarios				0.00	0.00
Hacienda Pública / Patrimonio Neto Final de 2023	**112,997,818.10**	**697,807,429.58**	**19,006,792.05**	**0.00**	**829,812,039.73**

Bajo protesta de decir verdad declaramos que los Estados Financieros y sus Notas, son razonablemente correctos y responsabilidad del emisor

Elaboró	V.o.B.o.	Autorizó
C.P. Karine de Montserrat Escobar Cámara	C.P. Ricardo Salomón Sadek Abad	Lic. Manuel Enrique Pino Castilla
DIRECTORA ADJUNTA DE PLANEACIÓN Y PRESUPUESTO	DIRECTOR ADJUNTO DE SERVICIOS ADMINISTRATIVOS	DIRECTOR GENERAL

CUENTA PÚBLICA 2023
Estado de Cambios en la Situación Financiera
Del 1o. de enero al 31 de diciembre de 2023
(Cifras en Pesos)

ENTE PÚBLICO: INSTITUTO DE SEGURIDAD Y SERVICIOS SOCIALES DE LOS TRABAJADORES DEL ESTADO DE CAMPECHE

Concepto	Origen	Aplicación
ACTIVO	201,031,623.53	221,344,808.16
Activo Circulante	80,211,040.54	220,988,140.70
Efectivo y Equivalentes	0.00	220,988,140.70
Derechos a Recibir Efectivo o Equivalentes	80,189,192.68	0.00
Derechos a Recibir Bienes o Servicios	21,847.86	0.00
Inventarios	0.00	0.00
Almacenes	0.00	0.00
Estimación por Pérdida o Deterioro de Activos Circulantes	0.00	0.00
Otros Activos Circulantes	0.00	0.00
Activo No Circulante	120,820,582.99	356,667.46
Inversiones Financieras a Largo Plazo	0.00	0.00
Derechos a Recibir Efectivo o Equivalentes a Largo Plazo	0.00	0.00
Bienes Inmuebles, Infraestructura y Construcciones en Proceso	119,975,890.45	0.00
Bienes Muebles	0.00	199,979.30
Activos Intangibles	0.00	156,688.16
Depreciación, Deterioro y Amortización Acumulada de Bienes	844,692.54	0.00
Activos Diferidos	0.00	0.00
Estimación por Pérdida o Deterioro de Activos no Circulantes	0.00	0.00
Otros Activos no Circulantes	0.00	0.00
PASIVO	1,939,464.46	0.00
Pasivo Circulante	1,939,464.46	0.00
Cuentas por Pagar a Corto Plazo	1,512,897.20	0.00
Documentos por Pagar a Corto Plazo	0.00	0.00
Porción a Corto Plazo de la Deuda Pública a Largo Plazo	0.00	0.00
Títulos y Valores a Corto Plazo	0.00	0.00
Pasivos Diferidos a Corto Plazo	0.00	0.00
Fondos y Bienes de Terceros en Garantía y/o Administración a Corto Plazo	0.00	0.00
Provisiones a Corto Plazo	0.00	0.00
Otros Pasivos a Corto Plazo	426,567.26	0.00
Pasivo No Circulante	0.00	0.00
Cuentas por Pagar a Largo Plazo	0.00	0.00
Documentos por Pagar a Largo Plazo	0.00	0.00
Deuda Pública a Largo Plazo	0.00	0.00
Pasivos Diferidos a Largo Plazo	0.00	0.00
Fondos y Bienes de Terceros en Garantía y/o en Administración a Largo Plazo	0.00	0.00
Provisiones a Largo Plazo	0.00	0.00
HACIENDA PÚBLICA/ PATRIMONIO	244,424,548.55	226,050,828.38
Hacienda Pública/Patrimonio Contribuido	0.00	0.00
Aportaciones	0.00	0.00
Donaciones de Capital	0.00	0.00
Actualización de la Hacienda Pública / Patrimonio	0.00	0.00
Hacienda Pública/Patrimonio Generado	244,424,548.55	226,050,828.38
Resultados del Ejercicio (Ahorro / Desahorro)	230,843,888.83	0.00
Resultados de Ejercicios Anteriores	0.00	151,037,813.20
Revalúos	0.00	75,013,015.18
Reservas	13,401,321.88	0.00
Rectificaciones de Resultados de Ejercicios Anteriores	179,337.84	0.00
Exceso o Insuficiencia en la Actualización de la Hacienda Publica/Patrimonio	0.00	0.00
Resultado por Posición Monetaria	0.00	0.00
Resultado por Tenencia de Activos no Monetarios	0.00	0.00

Bajo protesta de decir verdad declaramos que los Estados Financieros y sus Notas, son razonablemente correctos y responsabilidad del emisor

Elaboró	V.o.B.o.	Autorizó
C.P. Karine de Montserrat Escobar Cámara	C.P. Ricardo Salomón Sadek Abad	Lic. Manuel Enrique Pino Castilla
DIRECTORA ADJUNTA DE PLANEACIÓN Y PRESUPUESTO	DIRECTOR ADJUNTO DE SERVICIOS ADMINISTRATIVOS	DIRECTOR GENERAL

CUENTA PÚBLICA 2023
Estado de Flujos de Efectivo
Del 1o. de enero al 31 de diciembre de 2023 y 2022
(Cifras en Pesos)

ENTE PÚBLICO: INSTITUTO DE SEGURIDAD Y SERVICIOS SOCIALES DE LOS TRABAJADORES DEL ESTADO DE CAMPECHE

Concepto	2023	2022
Flujos de Efectivo de las Actividades de Operación		
Origen	**975,692,416.53**	**721,602,489.61**
Impuestos	0.00	0.00
Cuotas y Aportaciones de Seguridad Social	478,169,406.20	485,525,986.94
Contribuciones de mejoras	0.00	0.00
Derechos	0.00	0.00
Productos	13,130,590.37	4,483,110.92
Aprovechamientos	0.00	0.00
Ingresos por Venta de Bienes y Prestación de Servicios	37,660,693.18	50,693,606.54
Participaciones, Aportaciones, Convenios, Incentivos Derivados de la Colaboración Fiscal y Fondos Distintos de Aportaciones	0.00	0.00
Transferencias, Asignaciones, Subsidios y Subvenciones, y Pensiones y Jubilaciones	354,735,779.49	88,196,644.90
Otros Origenes de Operación	91,995,947.29	92,703,140.31
Aplicación	**841,452,308.17**	**776,458,399.32**
Servicios Personales	62,047,674.62	61,372,341.23
Materiales y Suministros	6,912,772.14	6,694,969.00
Servicios Generales	13,488,394.81	31,580,880.73
Transferencias Internas y Asignaciones al Sector Público	0.00	0.00
Transferencias al resto del Sector Público	0.00	0.00
Subsidios y Subvenciones	0.00	0.00
Ayudas Sociales	0.00	0.00
Pensiones y Jubilaciones	759,003,466.60	676,810,208.36
Transferencias a Fideicomisos, Mandatos y Contratos Análogos	0.00	0.00
Transferencias a la Seguridad Social	0.00	0.00
Donativos	0.00	0.00
Transferencias al Exterior	0.00	0.00
Participaciones	0.00	0.00
Aportaciones	0.00	0.00
Convenios	0.00	0.00
Otras Aplicaciones de Operación	0.00	0.00
Flujos Netos de Efectivo por Actividades de Operación	**134,240,108.36**	**(54,855,909.71)**
Flujos de Efectivo de las Actividades de Inversión		
Origen	**87,050,000.00**	**0.00**
Bienes Inmuebles, Infraestructura y Construcciones en Proceso	87,050,000.00	0.00
Bienes Muebles	0.00	0.00
Otros Orígenes de Inversión	0.00	0.00
Aplicación	**301,967.66**	**250,986.71**
Bienes Inmuebles, Infraestructura y Construcciones en Proceso	0.00	0.00
Bienes Muebles	192,069.26	250,986.71
Otras Aplicaciones de Inversión	109,898.40	0.00
Flujos Netos de Efectivo por Actividades de Inversión	**86,748,032.34**	**(250,986.71)**
Flujo de Efectivo de las Actividades de Financiamiento		
Origen	**0.00**	**0.00**
Endeudamiento Neto	0.00	0.00
Interno	0.00	0.00
Externo	0.00	0.00
Otros Orígenes de Financiamiento	0.00	0.00
	0.00	0.00
Aplicación	**0.00**	**0.00**
Servicios de la Deuda	0.00	0.00
Interno	0.00	0.00
Externo	0.00	0.00
Otras Aplicaciones de Financiamiento	0.00	0.00
	0.00	0.00
Flujos netos de Efectivo por Actividades de Financiamiento	**0.00**	**0.00**
Incremento/Disminución Neta en el Efectivo y Equivalentes al Efectivo	**220,988,140.70**	**(55,106,896.42)**
Efectivo y Equivalentes al Efectivo al Inicio del Ejercicio	**58,219,713.31**	**113,326,609.73**
Efectivo y Equivalentes al Efectivo al Final del Ejercicio	**279,207,854.01**	**58,219,713.31**

Bajo protesta de decir verdad declaramos que los Estados Financieros y sus Notas, son razonablemente correctos y responsabilidad del emisor

Elaboró	V.o.B.o.	Autorizó
C.P. Karine de Montserrat Escobar Cámara	C.P. Ricardo Salomón Sadek Abad	Lic. Manuel Enrique Pino Castilla
DIRECTORA ADJUNTA DE PLANEACIÓN Y PRESUPUESTO	DIRECTOR ADJUNTO DE SERVICIOS ADMINISTRATIVOS	DIRECTOR GENERAL

INSTITUTO DE SEGURIDAD Y SERVICIOS SOCIALES DE LOS TRABAJADORES DEL ESTADO DE CAMPECHE
Informe sobre Pasivos Contingentes
al 31 de diciembre de 2023

"En Cumplimiento de lo dispuesto en los artículos 46, Fracción I, Inciso f), y 52 de la Ley General de Contabilidad Gubernamental y de conformidad con lo establecido en el Capítulo VII, Numeral II, Inciso h) del Manual de Contabilidad Gubernamental emitido por el CONAC, el Ente Público informa lo siguiente:"

Valores	0.00
Emisión de obligaciones	0.00
Avales y Garantías	0.00
Juicios	0.00
Contratos para Inversión Mediante Proyecto para Prestación de Servicios (PPS) y Similares	0.00
Bienes consecionados o en comodato	0.00
Prima de antigüedad	5,769,871.01
Indenmización por despido	794,319.00

Bajo protesta de decir verdad declaramos que los Estados Financieros y sus notas son razonablemente correctos y son responsabilidad del emisor

Elaboró

C.P. Karine de Montserrat Escobar Cámara
DIRECTORA ADJUNTA DE PLANEACIÓN Y PRESUPUESTO

Vo.Bo.

C.P. Ricardo Salomón Sadek Abad
DIRECTOR ADJUNTO DE SERVICIOS ADMINISTRATIVOS

Autorizó

Lic. Manuel Enrique Pino Castilla
DIRECTOR GENERAL

Capítulo VII

De los Estados e Informes Contables, Presupuestarios, Programáticos y de los Indicadores de Postura Fiscal

I) Notas a los Estados Financieros

al 31 de Diciembre de 2023

Con el propósito de dar cumplimiento a los artículos 46 y 49 de la Ley General de Contabilidad Gubernamental, los entes públicos deberán acompañar notas a los estados financieros cuyos rubros así lo requieran teniendo presente los postulados de revelación suficiente e importancia relativa con la finalidad, que la información sea de mayor utilidad para los usuarios.

A continuación, se presentan los tres tipos de notas que acompañan a los estados, a saber:

a) Notas de desglose;

b) Notas de memoria (cuentas de orden), y

c) Notas de gestión administrativa.

a) NOTAS DE DESGLOSE

I) Notas al Estado de Situación Financiera

Activo

Efectivo y Equivalentes

1. Se informará acerca de los fondos con afectación específica, el tipo y monto de los mismos; de las inversiones financieras se revelará su tipo y monto, su clasificación en corto y largo plazo separando aquéllas que su vencimiento sea menor a 3 meses.

CONCEPTO	IMPORTE
BANCOS/TESORERÍA	**258,142,644.37**
SANTANDER - SERFIN S.A.	87,721,102.87
Cta. 18000045513	473,491.90
Cta. 1405018000500712	36,100.50
Cta. 18000069717	32,171.37
Cta.-18000083489	77,325.70
Cta.-1800022915-3 Fondos de pensiones ISSSTECAM	87,102,013.40
Banamex S.A.	168,180,710.39
Cta.145-698924-8	202,310.14
Cta.145-698908-6	499,951.27
Cta-145-7012981	37,597.29
Cta-145-7015484	1,864,318.19
Cta-145-7111335	57,800.66
Cta-1457011020	563,010.41
Cta.-70068091320	5,288,722.85
Cta.-70097746395	51,805.80
Cta-70097746417	66,662.22
Cta-70105311778	127,195.18
Cta. 70116290314	31,751.71
Cta.-7014432944	144,162,564.24
Cta.-70174723425 Participaciones Nómina	4,185,545.03
Cta.-70174380862 Participaciones Pensiones ISSSTECAM	2,216.41
Cta.-5040747 Participaciones Gastos	8,713,817.83
Cta.-70174431033 FAFEF Pensiones ISSSTECAM	281,995.32
Cta.-70181733967 PRESTAMOS PLUS ISSSTECAM	2,043,445.84

"Bajo protesta de decir verdad declaramos que los Estados Financieros y sus notas, son razonablemente correctos y son responsabilidad del emisor"

Banorte	**2,240,831.11**
Cta. - 665237562 Nom. Jub.	38,164.23
Cta-668311799 Nomina	28,384.54
Cta-0322148747	2,170,290.61
Cta.-11934480284 Participaciones Pensiones ISSSTECAM	3,991.73
INVERSIONES TEMPORALES (HASTA 3 MESES)	**21,065,209.64**
Fondos de Inversión	**19,325,724.27**
Banamex S.A.	**0.00**
Cta-7534746923 (Cendi)	0.00
Santander Serfin	**19,325,724.27**
Cta.-18000069717	19,325,724.27
Pagarés de Inversión	**1,739,485.37**
Santander	**1,739,485.37**
Cta.-1800022915-3	1,739,485.37

En el período se aperturarón las siguientes cuentas:

FECHA	CUENTA	INSTITUCIÓN FINANCIERA
05/01/2023	70174431033	BANCO NACIONAL DE MÉXICO, S.A.
05/01/2023	70174380862	BANCO NACIONAL DE MÉXICO, S.A.
09/01/2023	70174723425	BANCO NACIONAL DE MÉXICO, S.A.
16/01/2023	70175040747	BANCO NACIONAL DE MÉXICO, S.A.
08/02/2023	1193448028	BANCO MERCANTIL DEL NORTE S.A.
30/08/2023	70181733967	BANCO NACIONAL DE MÉXICO, S.A.

Se cancelarón las siguientes cuentas:

FECHA	CUENTA	INSTITUCIÓN FINANCIERA
25/01/2023	70171791721	BANCO NACIONAL DE MÉXICO, S.A.

Derechos a recibir Efectivo y Equivalentes y Bienes o Servicios a Recibir

2. Por tipo de contribución se informará el monto que se encuentre pendiente de cobro y por recuperar de hasta cinco ejercicios anteriores, asimismo se deberán considerar los montos sujetos a algún tipo de juicio con una antigüedad mayor a la señalada y la factibilidad de cobro.

Concepto	2023	2022	2021	2020	2019	2018
Cuentas por Cobrar a Corto Plazo	0	0	0.00	0.00	4,816,692.11	35,689,346.74
Deudores Diversos por Cobrar a Corto Plazo	3,280,380.43	2,888,387.66	2,479,668.31	7,325,689.79	16,739,246.62	25,572,909.80
Ingresos por Recuperar a Corto Plazo	0.00	0.00	0.00	0.00	22,114,825.22	39,718,452.86
Deudores por Anticipos de la Tesorería a Corto Plazo	11,670.35	385.00	0.00	382.54	4,487.66	0.00
Préstamos Otorgados a Corto Plazo	108,237,933.57	188,830,404.37	277,532,203.54	326,144,788.14	385,454,907.01	375,393,309.47
Otros Derechos a Recibir Efectivo o Equivalentes a Corto Plazo	1,597.36	1,597.36	1,555.49	1,555.39	1,555.39	1,555.39
TOTAL DERECHOS A RECIBIR EFECTIVO O EQUIVALENTES	**111,531,581.71**	**191,720,774.39**	**280,013,427.24**	**333,472,415.86**	**429,131,714.01**	**476,375,574.26**

Concepto	2023	2022	2021	2020	2019	2018
Anticipo a Proveedores por Adquisición	165,274.21	187,122.07	187,122.07	305,538.16	165,274.21	165,274.21
TOTAL DERECHOS A RECIBIR BIENES O SERVICIOS	**165,274.21**	**187,122.07**	**187,122.07**	**305,538.16**	**165,274.21**	**165,274.21**

3. Se elaborará, de manera agrupada, los derechos a recibir efectivo y equivalentes, y bienes o servicios a recibir, (excepto cuentas por cobrar de contribuciones o fideicomisos que se encuentran dentro de inversiones financieras, participaciones y aportaciones de capital) en una desagregación por su vencimiento

"Bajo protesta de decir verdad declaramos que los Estados Financieros y sus notas, son razonablemente correctos y son responsabilidad del emisor"

en días a 90, 180, menor o igual a 365 y mayor a 365. Adicionalmente, se informará de las características cualitativas relevantes que les afecten a estas cuentas.

Documentación soporte	Dependencias Afiliadas	Total
Listado de Préstamos Otorgados	Poder Ejecutivo del Estado de Campeche	43,715,539.51
Listado de Préstamos Otorgados	Ayuntamiento	10,167,227.80
Listado de Préstamos Otorgados	Instituto de Seguridad y Servicios Sociales de los Trabajadores del Estado de Campeche	9,162,008.09
Listado de Préstamos Otorgados	Sistema para el Desarrollo Integral de la Familia	2,959,762.25
Listado de Préstamos Otorgados	Poder Judicial	2,020,033.39
Listado de Préstamos Otorgados	Poder Legislativo	1,249,903.06
Listado de Préstamos Otorgados	Comisión de Agua Potable y Alcantarillado del Estado de Campeche	181,704.58
Listado de Préstamos Otorgados	Sistema Municipal de Agua Potable y Alcantarillado del Estado de Campeche	901,969.23
Listado de Préstamos Otorgados	Instituto Electoral del Estado de Campeche	88,792.71
Listado de Préstamos Otorgados	Comisión de Derechos Humanos del Estado de Campeche	212,744.04
Listado de Préstamos Otorgados	Transporte Urbano Municipal	460,049.29
Listado de Préstamos Otorgados	Jubilados ISSSTECAM/GOB.EDO.	22,589,388.45
Listado de Préstamos Otorgados	Fondo Campeche.	-
Listado de Préstamos Otorgados	Fondo Estatal del Fomento Industrial del Estado de Campeche	59,870.47
Listado de Préstamos Otorgados	Comisión Estatal de Desarrollo de Suelo y Vivienda	80,834.33
Listado de Préstamos Otorgados	2% Sobre Nómina	1,249.69
Listado de Préstamos Otorgados	Sin Adscripción	12,164,934.75
Listado de Préstamos Otorgados	Sindicato Único de Trabajadores del Gobierno del Estado al Servicio de la Educación	38,674.83
Listado de Préstamos Otorgados	Tribunal Electoral del Estado de Campeche	875,539.72
Listado de Préstamos Otorgados	Instituto de Capacitación para el Trabajo del Estado de Campeche	505,012.32
Listado de Préstamos Otorgados	Sistema de Televisión y Radio de Campeche	344,862.37
Listado de Préstamos Otorgados	Tribunal de Justicia Administrativa del Estado de Campeche	283,944.34
Listado de Préstamos Otorgados	Colegio Nacional de Educación Profesional Técnica	57,819.42
Listado de Préstamos Otorgados	Centro de Conciliación Laboral del Estado de Campeche	116,068.93
	Total préstamos otorgados a corto plazo	**$108,237,933.57**

Bienes Disponibles para su Transformación o Consumo (inventarios)

4. Se clasificarán como bienes disponibles para su transformación aquéllos que se encuentren dentro de la cuenta Inventarios. Esta nota aplica para aquellos entes públicos que realicen algún proceso de transformación y/o elaboración de bienes.

   En la nota se informará del sistema de costeo y método de valuación aplicados a los inventarios, así como la conveniencia de su aplicación dada la naturaleza de estos. Adicionalmente, se revelará el impacto en la información financiera por cambios en el método o sistema.

- El Instituto no cuenta con bienes disponibles para su transformación, ya que no cuenta con ningún proceso de transformación y/o elaboración de bienes.

5. De la cuenta Almacén se informará acerca del método de valuación, así como la conveniencia de su aplicación. Adicionalmente, se revelará el impacto en la información financiera por cambios en el método.El Instituto no aplica ningún método de evaluación de inventarios toda vez que no cuenta con cuenta de almacén.

Inversiones Financieras

6. De la cuenta Inversiones financieras, que considera los fideicomisos, se informará de éstos los recursos asignados por tipo y monto, y características significativas que tengan o puedan tener alguna incidencia en las mismas.

- El Instituto no cuenta con ningún Fideicomiso.

7. Se informará de las inversiones financieras, los saldos de las participaciones y aportaciones de capital.

- La cuenta de inversión Santander Serfin con número de cuenta 1800069717, es una cuenta mancomunada con Gobierno del Estado y forma parte de la reserva de pensiones.
- El día 7 de junio de 2022 se apertura cuenta en Santander Serfin con número de cuenta 18-00022915-3, en donde se realizarán inversiones, mediante pagarés de inversión de los Fondos que se tenían en la cuenta mancomunada con Gobierno del Estado.

Se presenta saldos de nuestras Cuentas de Inversión al 31 de diciembre de 2023:

"Bajo protesta de decir verdad declaramos que los Estados Financieros y sus notas, son razonablemente correctos y son responsabilidad del emisor"

Concepto	2023
Fondos de Inversión	**19,325,724.27**
Santander Serfin	**19,325,724.27**
'18000069717	19,325,724.27
Pagarés de inversión	1,739,485.37
Santander	1,739,485.37
'1800022915-3	1,739,485.37
TOTAL DE INVERSIONES TEMPORALES	**21,065,209.64**

Bienes Muebles, Inmuebles e Intangibles

8. Se informará de manera agrupada por cuenta, los rubros de Bienes Muebles e Inmuebles, el monto de la depreciación del ejercicio y la acumulada, el método de depreciación, tasas aplicadas y los criterios de aplicación de estos. Asimismo, se informará de las características significativas del estado en que se encuentren los activos.

- Integración de los bienes inmuebles al 31 de diciembre de 2023:

Concepto	2023
Terrenos	332,814,904.44
Viviendas	0
Edificios no Habitacionales	110,877,222.14
Infraestructura	0
Construcciones en proceso en Bienes de Dominio Público	0
Construcciones en Proceso en Bienes Propios	0
Otros Bienes Inmuebles	0
Suma	**443,692,126.58**

- Integración de los bienes muebles al 31 de diciembre de 2023

Concepto	Bienes muebles 2023	DEPRECIACIÓN DEL EJERCICIO	DEPRECIACIÓN ACUMULADA	AÑOS DE VIDA ÚTIL	TASA APLICADA % DE DEPRECIACIÓN ANUAL
Mobiliario y Equipo de Administración	11,250,162.97	458,137.31	9,807,171.11	10 3	10 33.3
Mobiliario y Equipo Educacional y Recreativo	1,590,755.94	-4,892.27	1,571,387.80	3 5	33.3 20
Equipo e Instrumental Médico y de Laboratorio	407,377.24	45,314.92	354,751.53	5	20
Vehículos y Equipo de Transporte	4,023,569.94	190,579.64	3,996,186.85	5	20
Equipo de Defensa y Seguridad	0.00	0.00	0.00		
Maquinaria, Otros Equipos y Herramientas	2,548,963.34	155,552.64	1,972,974.08	10	10
Colecciones, Obras de Arte y Objetos Valiosos	0.00	0.00	0.00		
Activos Biológicos	0.00	0.00	0.00	5	20
Suma	**19,820,829.43**	**844,692.54**	**17,702,471.37**		

Integración de la depreciación de bienes muebles

CONCEPTO	DEPRECICACION DEL EJERCICIO	DEPRECIACIÓN ACUMULADA
Depreciación de bienes muebles	844,692.54	17,702,471.37

Criterios de aplicación para el cálculo de la depreciación.
En la publicación del Diario Oficial el martes 15 de agosto de 2012 "PARÁMETROS DE ESTIMACIÓN DE VIDA UTIL", en el que se establecen los años de vida útil y porcentajes de depreciación por cada una de las partidas específicas que conforman el capítulo 5000; asimismo en la publicación del 13 de diciembre de 2011 "Acuerdo por el que se Reforman las Reglas Específicas del Registro y Valoración del Patrimonio", respecto al cálculo de la depreciación se considera el costo de adquisición del activo depreciable, menos su valor de desecho entre los años correspondientes a su vida útil o económica, se hace mención del método lineal de la depreciación de los bienes.

$$\frac{\text{Costo de adquisición del activo depreciable o amortizable} - \text{Valor de desecho}}{\text{Vida útil}}$$

"Bajo protesta de decir verdad declaramos que los Estados Financieros y sus notas, son razonablemente correctos y son responsabilidad del emisor"

Aunado a esto, no se realizan cambios en los porcentajes de depreciación o valor residual, ya que sólo se aplican cambios cuando sean publicados en el Diario Oficial.

A Continuación, se presentan los siguientes Bienes Inmuebles del Instituto.

Código	Descripción del Bien Inmueble	Valor en libros
1.- 0101000001-1	1.- Predio Urbano ubicado en la calle 8 #303 colonia centro en la ciudad de San Francisco de Campeche, adquirido mediante Donación. Escritura Pública 248(96) Fojas 4 a 6 Tomo 173-A Libro y Sección Primera, inscripción VIII, no. 606	$349,000.00
2.- 0302040901-1	2.- Construcción en el Predio Urbano ubicado en la calle 8 #303 colonia centro en la ciudad de San Francisco de Campeche, descrito en el punto número uno	$11,273,300.00
3.- 0101000001-5	3.- Predio Urbano ubicado en la Colonia Delicias, en la ciudad de San Francisco de Campeche, lote 1, adquirido mediante Dación en Pago. Escritura Pública No. 263	$12,800,000.00
4.- 0101000001-6	4.- Predio Urbano ubicado en la Colonia Delicias, en la ciudad de San Francisco de Campeche, lote 2, adquirido mediante Dación en Pago. Escritura Pública No. 263	$12,306,000.00
5.- 0302010501-1	5.- Predio Urbano ubicado en la calle 57 #12 colonia centro en la ciudad de San Francisco de Campeche, adquirido mediante Compraventa. Escritura pública 303 (93) tomo 143-A libro y sección primera inscripción IV, no 2018	$3,811,200.00
6.- 0101000001-2	6.- Predios Urbanos ubicados en la Manzana O, zona habitacional residencial del sector metropolitano, sector fuerte zona Ah Kim Pech, en la ciudad de San Francisco de Campeche, adquirido mediante Donación. Escritura Publica #150 (97) fojas 1 a 3 tomo 72 volumen C libro y sección primera bajo inscripción II no 87479	$118,026,552.87
7.- 0101000001-16	7.- Predio Urbano San José Escalera ubicado en Ciudad Concordia, en la ciudad de San Francisco de Campeche, restante de la vennta. Escritura Publica numero 1134/2023 de folio10173 al 10176 del libro 140	$3,357,876.85
8.- 0101000001-21	8.- Predio Urbano ubicado en Ex Finca Kalá, en la ciudad de San Francisco de Campeche, restante de la venta. Escritura Pública no 40 (2008) fojas 240 a 244 tomo 459-A libro y sección primera bajo inscripción IV no 12989	$2,487,674.72
9.- 0101000001-8	9.- Predio Urbano ubicado en la Colonia Jardines en la ciudad de San Francisco de Campeche, adquirido mediante Donación. Escritura Pública no 40 (2008) fojas 245 a 249 tomo 459-A libro y sección primera bajo inscripción IV no 155352	$30,922,000.00
10.- 0302010901-1	10.- Predio Urbano ubicado en la calle Montecristo s/n del Barrio de San Román en la ciudad de San Francisco de Campeche, adquirido mediante Dación en Pago. Escritura Pública no 263 (2012)	$20,881,700.00
11.- 0302020320-1	11.- Construcción en el Predio Urbano ubicado en la Colonia Delicias, en la ciudad de San Francisco de Campeche, lote 1, Bien señalado y descrito en el número tres.	$33,605,538.47
12.- 0101000001-4	12.- Predio con lote marcado con el número 19 de la manzana H-1, zona mixta, sector fundadores del área Ah-Kim-Pech, ubicado en esta ciudad de San Francisco de Campeche, Campeche. Escrituración 10/2015 de fecha 8 de mayo 2015 notaria 34	$72,652,300.00

Código	Descripción del Bien Inmueble	Valor en libros
13.- 0101000001-10	14.-Calle Décimo Cuarta s/n entre Décimo Cuarta y Calle Primera Col. Siglo XXI de esta Ciudad de San Francisco de Campeche, Campeche, Escrituración 488/2018 de fecha 28 de septiembre 2018 notaria 19	$4,698,700.00
14.- 0101000001-11	15.-Parcela núm. 13 del Ejido Sambula de esta Ciudad de San Francisco de Campeche, Campeche. (CHULBAC) Escrituración 488/2018 de fecha 28 de septiembre 2018 notaria 19	$5,868,900.00
15.- 0101000001-15	16.-Avenida Héroe de Nacozari s/n entre Héroe de Nacozari, Calle Veracruz y Calle Santa María de la Colonia Lomas Delicias de esta Ciudad de San Francisco de Campeche, Campeche. (SMAPAC) Escrituración 488/2018 de fecha 28 de septiembre 2018 notaria 19	$32,578,400.00

"Bajo protesta de decir verdad declaramos que los Estados Financieros y sus notas, son razonablemente correctos y son responsabilidad del emisor"

16.- 0101000001-12	17.-Ciprés s/n entre Ciprés y Carretera Antigua Campeche Hampolol de esta Ciudad de San Francisco de Campeche, Campeche. (POR LA MIELERA DE CAMPECHE) Escrituración 488/2018 de fecha 28 de septiembre 2018 notaria 19	$1,410,600.00
17.- 0101000001-13	18.-Carretera Antigua Campeche-Hampolol y la Avenida Pedro Sainz de Baranda (Ex-Rastro Municipal) de esta Ciudad de San Francisco de Campeche, Escrituración 488/2018 de fecha 28 de septiembre 2018 notaria 19	$16,070,600.00
18.- 0101000001-14	19.-Carretera Antigua Campeche-Hampolol y la Avenida Pedro Sainz de Baranda (Ex-TUM) de esta Ciudad de San Francisco de Campeche, Escrituración 474/2018 de fecha 24 de septiembre 2018 notaria 19	$19,286,300.00
19.- 0302011102-1	20.-Consturcciòn ubicada en la Av. Héroe de Nacozari, Mza. 5 lote 2, Colonia Delicias, ciudad de San Francisco de Campeche, Cam., Bien inmueble señalado y descrito en el número 4.	$41,305,483.67

TOTAL DE BIENES INMUEBLES **$443,692,126.58**

Con fecha 28 de diciembre de 2023, se realizó la enajenación de bienes inmuebles (Terrenos) por la cantidad de $87,050,00.00 a favor del Poder Ejecutivo del Estado de Campeche de 5 inmuebles.

9. Se informará de manera agrupada por cuenta, los rubros de activos intangibles y diferidos, su monto y naturaleza, amortización del ejercicio, amortización acumulada, tasa y método aplicados.

Integración de los bienes Intangibles al 31 de diciembre de 2023:

Concepto	2023
Software	216,583.36
Licencias	408,958.42
Suma	**625,541.78**

Actualmente no se realiza la amortización de los activos intangibles.

Integración de los activos diferidos

Concepto	2023
Diferidos	10,000.00
Suma	**10,000.00**

Estimaciones y Deterioros

10. Se informarán los criterios utilizados para la determinación de las estimaciones; por ejemplo: estimación de cuentas incobrables, estimación de inventarios, deterioro de activos biológicos y cualquier otra que aplique.

- El instituto no realiza estimaciones, ya que su objetivo es incrementar la reserva de pensiones a través de los préstamos.

Otros Activos

11. De las cuentas de otros activos se informará por tipo circulante o no circulante, los montos totales asociados y sus características cualitativas significativas que les impacten financieramente.

- El Instituto no cuenta con otros activos de tipo circulante o no circulante.

Pasivo[2]

[2] Con respecto a la información de la deuda pública, ésta se incluye en el informe de deuda pública en la nota 11 "Información sobre la Deuda y el Reporte Analítico de la Deuda" de las notas de Gestión Administrativa.

1. Se elaborará una relación de las cuentas y documentos por pagar en una desagregación por su vencimiento en días a 90, 180, menor o igual a 365 y mayor a 365. Asimismo, se informará sobre la factibilidad del pago de dichos pasivos.

- Respecto a los vencimientos de los pasivos del Instituto, en la mayoría de los casos se refiere a provisiones que son saldadas en menos de 30 días.

  Al 31 de diciembre de 2023 este Instituto cuenta con un saldo de pasivos por obligaciones laborales y acreedores diversos.

FECHA	CONCEPTO	IMPORTE
DICIEMBRE	Remuneración por pagar al personal de carácter permanente a CP	0.00
DICIEMBRE	Remuneración por pagar al personal de carácter transitorio a CP	0.00
DICIEMBRE	Remuneraciones Adicionales y Especiales por pagar a CP	0.00
DICIEMBRE	Seguridad Social y Seguros por pagar a CP	1,145,606.43
DICIEMBRE	Otras prestaciones sociales y económicas por pagar a CP	0.00
DICIEMBRE	Estímulos a servidores públicos por pagar a CP	0.00
DICIEMBRE	Deudas por Adquisición de Bienes y contratación de servicios por pagar a CP	966,430.06
DICIEMBRE	Deudas por Adquisición de Bienes Inmuebles, Muebles e Intangibles	305,346.10
DICIEMBRE	Pensiones y Jubilaciones	270,009.23
DICIEMBRE	Retenciones de Impuestos por pagar a CP	646,647.56
DICIEMBRE	Retenciones del Sistema de Seguridad Social por pagar a CP	326,807.87
DICIEMBRE	Impuestos sobre Nómina y otros que deriven de una relación laboral	384,031.00
DICIEMBRE	Otras Retenciones y contribuciones por pagar a CP	6,736.09
DICIEMBRE	Ingresos por reclasificar	1,612,760.58
DICIEMBRE	Otros pasivos circulantes	1,874,321.70
	Total pasivo	**$7,538,696.62**

2. Se informará de manera agrupada los recursos localizados en Fondos de Bienes de Terceros en Administración y/o en Garantía a corto y largo plazo, así como la naturaleza de dichos recursos y sus características cualitativas significativas que les afecten o pudieran afectarles financieramente.

- **En Fondos de Bienes de terceros en Administración y/o en Garantía a corto y largo plazo, no aplica para el Instituto.**

3. Se informará de las cuentas de los pasivos diferidos y otros, su tipo, monto y naturaleza, así como las características significativas que les impacten o pudieran impactarles financieramente.

- **El Instituto no cuenta con Pasivos Diferidos**

II) NOTAS AL ESTADO DE ACTIVIDADES

Ingresos de Gestión

1. De los rubros de impuestos, cuotas y aportaciones de seguridad social, contribuciones de mejoras, derechos, productos, aprovechamientos, y de ingresos por venta de bienes y prestación de servicios, los cuales están armonizados con los rubros del Clasificador por Rubros de Ingresos, se informarán los montos totales y cualquier característica significativa.

Párrafo reformado DOF 27-09-2018

Concepto	Importe
Impuestos	0.00
Cuotas y aportaciones de Seguridad Social	478,169,406.20

"Bajo protesta de decir verdad declaramos que los Estados Financieros y sus notas, son razonablemente correctos y son responsabilidad del emisor"

Contribuciones de Mejoras	0.00
Derechos	0.00
Productos	13,130,590.37
Ingresos por Venta de Bienes y Prestaciones de Servicios	124,710,693.18
Ingresos de Gestión	**616,010,689.75**

Participaciones, Aportaciones, Convenios, Incentivos Derivados de la Colaboración Fiscal, Fondos Distintos de Aportaciones, Transferencias, Asignaciones, Subsidios y Subvenciones, y Pensiones y Jubilaciones.

Punto adicionado DOF 27-09-2018

2. De los rubros de participaciones, aportaciones, convenios, incentivos derivados de la colaboración fiscal, fondos distintos de aportaciones, transferencias, asignaciones, subsidios y subvenciones, y pensiones y jubilaciones, los cuales están armonizados con los rubros del Clasificador por Rubros de Ingresos, se informarán los montos totales y cualquier característica significativa.

Párrafo adicionado DOF 27-09-2018

Concepto	Importe
Participaciones, Aportaciones, Convenios, Incentivos Derivados de la Colaboración Fiscal y Fondos Distintos de Aportaciones	0.00
Transferencias, Asignaciones, Subsidios y Subvenciones, y Pensiones y Jubilaciones	354,735,779.49
Participaciones, Aportaciones, Convenios, Incentivos Derivados de la Colaboración Fiscal, Fondos Distintos de Aportaciones, Transferencias, Asignaciones, Subsidios y Subvenciones, y Pensiones y Jubilaciones	**354,735,779.49**

Otros Ingresos y Beneficios

Punto adicionado DOF 27-09-2018

4. De los rubros de Ingresos Financieros, Incremento por Variación de Inventarios, Disminución del Exceso de Estimaciones por Pérdida o Deterioro u Obsolescencia, Disminución del Exceso de Provisiones, y de Otros Ingresos y Beneficios Varios, se informarán los montos totales y cualquier característica significativa.

Párrafo reformado DOF 27-09-2018

Concepto	Importe
Ingresos Financieros	0.00
Incremento por Variación de Inventarios	0.00
Disminución del Exceso de Estimaciones por Pérdida o Deterioro u Obsolescencia	0.00
Disminución del Exceso de Provisiones	0.00
Otros Ingresos y Beneficios Varios	46,156,183.61
Otros Ingresos y Beneficios	**461,56,183.61**

El Total de los Ingresos y Otros Beneficios al 31 de diciembre de 2023, fue de $ 929,852,652.85.

Gastos y Otras Pérdidas:

1. Explicar aquellas cuentas de gastos de funcionamiento, transferencias, subsidios y otras ayudas, participaciones y aportaciones, otros gastos y pérdidas extraordinarias, así como los ingresos y gastos extraordinarios, que en lo individual representen el 10% o más del total de los gastos.

Cuenta	Importe
Servicios Personales	63,193,281.05
Materiales y Suministros	7,005,614.08
Servicios Generales	14,746,013.93
Total Gastos de Funcionamiento	**84,944,909.06**
Transferencias Internas y Asignaciones al Sector Público	0.00
Transferencias al Resto del Sector Público	0.00

"Bajo protesta de decir verdad declaramos que los Estados Financieros y sus notas, son razonablemente correctos y son responsabilidad del emisor"

Subsidios y Subvenciones	0.00
Ayudas Sociales	0.00
Pensiones y Jubilaciones	759,273,475.83
Transferencias a Fideicomisos, Mandatos y Contratos Análogos	0.00
Transferencias a la Seguridad Social	0.00
Donativos	0.00
Transferencias al Exterior	0.00
Total Transferencia, Asignaciones, Subsidios y Otras Ayudas	**759,273,475.83**
Participaciones	0.00
Aportaciones	0.00
Convenios	0.00
Total Participaciones y Aportaciones	**0.00**
Intereses de la Deuda Pública	0.00
Comisiones de la Deuda Pública	0.00
Gastos de la Deuda Pública	0.00
Costo por Coberturas	0.00
Apoyos Financieros	0.00
Intereses, Comisiones y Otros Gastos de la Deuda Pública	**0.00**
Estimaciones, Depreciaciones, Deterioros, Obsolescencia y Amortizaciones	1,095,338.84
Provisiones	0.00
Disminución de Inventarios	0.00
Aumento por Insuficiencia de Estimaciones por Pérdida o Deterioro y Obsolescencia	0.00
Aumento por Insuficiencia de Provisiones	0.00
Otros Gastos	4,099,781.61
Total Otros Gastos y Pérdidas Extraordinarias	**5,195,120.45**
Inversión Pública no Capitalizable	0.00
Total de Inversión Pública	**0.00**

En lo relativo al Gasto y otras pérdidas, éste ascendió a $ 849,413,505.34.

III) NOTAS AL ESTADO DE VARIACIÓN EN LA HACIENDA PÚBLICA

1. Se informará de manera agrupada, acerca de las modificaciones al patrimonio contribuido por tipo, naturaleza y monto.

   No se realizaron modificaciones al patrimonio contribuido durante el periodo.

2. Se informará de manera agrupada, acerca del monto y procedencia de los recursos que modifican al patrimonio generado.

CONCEPTOS	VARIACIÓN
RESULTADO DEL EJERCICIO	80,439,147.51
RESULTADOS DE EJERCICIOS ANTERIORES	-633,071.88
RESERVAS	13,401,321.88
REVALÚOS	-75,013,015.18
RECTIFICACIÓNES DE RESULTADOS EJERCICIOS ANTERIORES	179,337.84
TOTAL DE LA VARIACIÓN DEL PATRIMONIO GENERADO	**18,373,720.17**

"Bajo protesta de decir verdad declaramos que los Estados Financieros y sus notas, son razonablemente correctos y son responsabilidad del emisor"

IV) NOTAS AL ESTADO DE FLUJOS DE EFECTIVO Numeral reformado DOF 23-12-2020

1. Presentar el análisis de las cifras del periodo actual (2023) y periodo anterior (2022) del Efectivo y Equivalentes al Efectivo, al Final del Ejercicio del Estado de Flujos de Efectivo, respecto a la composición del rubro de Efectivo y Equivalentes, utilizando el siguiente cuadro:

Concepto	2023	2022
Efectivo	0.00	0.00
Bancos/Tesorería	258,142,644.37	54,687,499.16
Bancos/Dependencias y Otros	0.00	0.00
Inversiones Temporales (Hasta 3 meses)	21,065,209.64	3,532,214.15
Fondos con Afectación Específica	0.00	0.00
Depósitos de Fondos de Terceros en Garantía y/o Administración	0.00	0.00
Otros Efectivos y Equivalentes	0.00	0.00
Total de Efectivo y Equivalentes	**279,207,854.01**	**58,219,713.31**

2. Presentar la Conciliación de los Flujos de Efectivo Netos de las Actividades de Operación y los saldos de Resultados del Ejercicio (Ahorro/Desahorro), utilizando el siguiente cuadro:

Concepto	2023	2022
Resultados del Ejercicio Ahorro/Desahorro	80,439,147.51	-150,404,741.32
Movimientos de partidas (o rubros) que no afectan al efectivo	53,800,960.85	95,548,831.61
Depreciación	1,095,338.84	1,345,636.18
Amortización	0	0
Incrementos en las provisiones	0	0
Incremento en inversiones producido por revaluación	0	0
Ganancia/pérdida en venta de bienes muebles, inmuebles e intangibles	46,156,171.88	0
Incremento en cuentas por cobrar	0	0
Otros Gastos	4,499,781.61	14,288.59
Otros Origenes de Operación	91,995,947.29	92,703,140.31
Cuentas por pagar	2,766,076.72	1,485,766.53
Otros Ingresos	11.73	
Flujos de Efectivo Netos de las Actividades de Operación	134,240,108.36	-54,855,909.71

"Bajo protesta de decir verdad declaramos que los Estados Financieros y sus notas, son razonablemente correctos y son responsabilidad del emisor"

V) Conciliación entre los ingresos presupuestarios y contables, así como entre los egresos presupuestarios y los gastos contables

La conciliación se presentará atendiendo a lo dispuesto por el Acuerdo por el que se emite el formato de conciliación entre los ingresos presupuestarios y contables, así como entre los egresos presupuestarios y los gastos contables.

Conciliación entre los Ingresos Presupuestarios y Contables.

INSTITUTO DE SEGURIDAD Y SERVICIOS SOCIALES DE LOS TRABAJADORES DEL ESTADO DE CAMPECHE Conciliación entre los Ingresos Presupuestarios y Contables del 01 de enero de 2023 al 31 de diciembre de 2023 (Cifras en pesos)	
1. Total de Ingresos Presupuestarios	970,746,469.24
2. Más Ingresos Contables No Presupuestarios	**0.00**
2.1 Ingresos Financieros	0.00
2.2 Incremento por Variación de Inventarios	0.00
2.3 Disminución del Exceso de Estimaciones por Pérdida o Deterioro u Obsolescencia	0.00
2.4 Disminución del Exceso de Provisiones	0.00
2.5 Otros Ingresos y Beneficios Varios	46,156,183.61
2.6 Otros Ingresos Contables No Presupuestarios	0.00
3. Menos Ingresos Presupuestarios No Contables	**0.00**
3.1 Aprovechamientos Patrimoniales	0.00
3.2 Ingresos Derivados de Financiamientos	0.00
3.3 Otros Ingresos Presupuestarios No Contables	87,050,000.00
4. Total de Ingresos Contables	929,852,652.85

Notas:
1. Se deberán incluir los Ingresos Contables No Presupuestarios que no se regularizaron presupuestariamente durante el ejercicio.
2. Los Ingresos Financieros y otros ingresos se regularizarán presupuestariamente de acuerdo con la legislación aplicable.

Conciliación entre Egresos presupuestarios y contables.

INSTITUTO DE SEGURIDAD Y SERVICIOS SOCIALES DE LOS TRABAJADORES DEL ESTADO DE CAMPECHE Conciliación entre los Egresos Presupuestarios y los Gastos Contables del 1o de enero de 2023 al 31 de diciembre de 2023	
1. Total de Egresos Presupuestarios	844,825,698.65
2. Menos Egresos Presupuestarios No Contables	**607,313.76**
2.1 Materias Primas y Materiales de Producción y Comercialización	0.00
2.2 Materiales y Suministros	0.00
2.3 Mobiliario y Equipo de Administración	295,414.40
2.4 Mobiliario y Equipo Educacional y Recreativo	0.00
2.5 Equipo e Instrumental Médico y de Laboratorio	0.00
2.6 Vehículos y Equipo de Transporte	0.00
2.7 Equipo de Defensa y Seguridad	0.00
2.8 Maquinaria, Otros Equipos y Herramientas	155,211.20

"Bajo protesta de decir verdad declaramos que los Estados Financieros y sus notas, son razonablemente correctos y son responsabilidad del emisor"

2.9 Activos Biológicos	0.00
2.10 Bienes Inmuebles	0.00
2.11 Activos Intangibles	156,688.16
2.12 Obra Pública en Bienes de Dominio Público	0.00
2.13 Obra Pública en Bienes Propios	0.00
2.14 Acciones y Participaciones de Capital	0.00
2.15 Compra de Títulos y Valores	0.00
2.16 Concesión de Préstamos	0.00
2.17 Inversiones en Fideicomisos, Mandatos y Otros Análogos	0.00
2.18 Provisiones para Contingencias y Otras Erogaciones Especiales	0.00
2.19 Amortización de la Deuda Publica	0.00
2.20 Adeudos de Ejercicios Fiscales Anteriores	0.00
2.21 Otros Egresos Presupuestarios No Contables	0.00

3. Más Gastos Contables No Presupuestarios	**899,391.57**
3.1 Estimaciones, Depreciaciones, Deterioros, Obsolescencia y Amortizaciones	1,095,338.84
3.2 Provisiones	0.00
3.3 Disminución de Inventarios	0.00
3.4 Aumento por Insuficiencia de Estimaciones por Pérdida o Deterioro u Obsolescencia	0.00
3.5 Aumento por Insuficiencia de Provisiones	0.00
3.6 Otros Gastos	4,099,781.61
3.7 Otros Gastos Contables No Presupuestarios	0.00

4. Total de Gastos Contables	**849,413,505.34**

Nota: Se deberán incluir los Gastos Contables No Presupuestarios que no se regularizaron presupuestariamente durante el ejercicio

b) NOTAS DE MEMORIA (CUENTAS DE ORDEN)

Las cuentas de orden se utilizan para registrar movimientos de valores que no afecten o modifiquen el balance del ente contable, sin embargo, su incorporación en libros es necesaria con fines de recordatorio contable, de control y en general sobre los aspectos administrativos, o bien, para consignar sus derechos o responsabilidades contingentes que puedan, o no, presentarse en el futuro.

Las cuentas que se manejan para efectos de estas Notas son las siguientes:

Cuentas de Orden Contables y Presupuestarias:

Contables:

Valores
Emisión de obligaciones
Avales y garantías
Juicios
Contratos para Inversión Mediante Proyectos para Prestación de Servicios (PPS) y Similares
Bienes concesionados o en comodato

Durante el período se provisionaron en cuentas de orden, los saldos vencidos pendientes de pago por parte de las dependencias que se encuentran afiliadas al Instituto al 31 de diciembre de 2023, mismos que se presentan a continuación:

Nombre de la dependencia	Intereses vencidos	Aportación Patronal	Cuotas Empleado	total pendiente por cobrar
Poder Ejecutivo del Estado de Campeche	771,385.04	428,947.19	271,666.40	1,471,998.63
Ayuntamiento	585,034.43	1,659,690.49	1,051,133.95	3,295,858.87
Instituto de Seguridad y Servicios Sociales de los Trabajadores del Estado de Campeche	300,270.43	0.00	0.00	300,270.43
Sistema para el Desarrollo Integral de la Familia	298,727.55	0.00	0.00	298,727.55
Poder Judicial	3,866.28	1,160,049.08	734,697.40	1,898,612.76
Poder Legislativo	23,325.57	609,412.24	385,961.38	1,018,699.19
Sistema Municipal de Agua Potable y Alcantarillado del Estado de Campeche	173,068.95	3,191,215.67	989,810.12	4,354,094.74
Comisión de Derechos Humanos del Estado de Campeche	44,375.60	139,997.82	88,665.20	273,038.62
Transporte Urbano Municipal	37,239.39	58,583.90	32,316.73	128,140.02
Jubilados ISSSTECAM/GOB.EDO.	1,873,879.00	0.00	0.00	1,873,879.00
Fondo Estatal del Fomento Industrial del Estado de Campeche	1,631.84	0.00	0.00	1,631.84
Comisión Estatal de Desarrollo de Suelo y Vivienda	9,930.92	168,276.26	106,575.02	284,782.20
2% Sobre Nómina	190,118.47	-	0.00	190,118.47
Sin Adscripción	7,946,709.47	0.00	0.00	7,946,709.47
Sindicato Único de Trabajadores del Gobierno del Estado al Servicio de la Educación	16,720.24	0.00	0.00	16,720.24
Tribunal Electoral del Estado de Campeche	38,871.91	49,669.92	31,457.64	119,999.47
Instituto de Capacitación para el Trabajo del Estado de Campeche	10,622.54	296,624.33	187,861.57	495,108.44
Sistema de Televisión y Radio de Campeche	11,029.80	0.00	0.00	11,029.80
Tribunal de Justicia Administrativa del Estado de Campeche	47,711.44	100,452.38	63,619.86	211,783.68
Colegio Nacional de Educación Profesional Técnica	12,676.74	0.00	0.00	12,676.74
Centro de Conciliación Laboral del Estado de Campeche	1,324.14	43,541.26	27,576.13	72,441.53
	$12,398,519.75	**$7,906,460.54**	**$ 3,971,341.40**	**$24,276,321.69**

El 26 de mayo se registró la actualización de la provisión de las cuentas de orden de prestaciones contingentes adicionales por los conceptos de prima de antigüedad e indemnización legal, de acuerdo con los resultados del reporte de la valuación actuarial de las obligaciones por el régimen de Seguridad Social del Instituto de Seguridad y Servicios Sociales de los Trabajadores del Estado de Campeche.

A continuación, se presentan los saldos al 31 de diciembre de 2023:

7910	PRESTACIONES CONTINGENTES ADICIONALES (Debe)	6,564,190.01	7920	PRESTACIONES CONTINGENTES ADICIONALES(Haber)	6,564,190.01
7910-01	Prima de antigüedad (DEBE)	5,769,871.01	7920-01	Prima de antigüedad (HABER)	5,769,871.01
7910-02	Indemnizaciones por despido (DEBE)	794,319.00	7920-02	Indemnizaciones por despido (HABER)	794,319.00

"Bajo protesta de decir verdad declaramos que los Estados Financieros y sus notas, son razonablemente correctos y son responsabilidad del emisor"

Presupuestarias:

Cuentas de ingresos

Saldos al 31 de diciembre de 2023				
Cuentas de Orden	Nombre	Movimientos del período		Saldo Final
		Cargos	Abonos	
8.1.1.0	Ley de Ingresos Estimada	958,130,662.00	0.00	958,130,662.00
8.1.2.0	Ley de Ingresos por Ejecutar	1,062,304,267.33	1,078,669,229.58	16,364,962.25
8.1.3.0	Modificaciones a la Ley de Ingresos Estimada	120,538,567.58	91,557,798.09	28,980,769.49
8.1.4.0	Ley de Ingresos Devengada	970,746,469.24	970,746,469.24	0.00
8.1.5.0	Ley de Ingresos Recaudada	0.00	970,746,469.24	970,746,469.24
		3,111,719,966.15	**3,111,719,966.15**	**0.00**

Cuentas de egresos

Saldos al 31 de diciembre de 2023				
Cuentas de Orden	Nombre	Movimientos del período		Saldo Final
		Cargos	Abonos	
8.2.1.0	Presupuesto de Egresos Aprobado	0	958,130,662.00	958,130,662.00
8.2.2.0	Presupuesto de Egresos por ejercer	1,040,908,568.23	853,236,698.39	187,671,869.84
8.2.3.0	Modificación al Presupuesto de Egresos	4,865,627.14	82,777,906.23	77,912279.09
8.2.4.0	Presupuesto de Egresos Comprometido	848,371,071.25	844,825,698.65	3,545,372.06
8.2.5.0	Presupuesto de Egresos Devengado	844,825,698.65	844,570,025.37	255,673.28
8.2.6.0	Presupuesto de Egresos Ejercido	844,570,025.37	841,754,275.83	2,815,749.54
8.2.7.0	Presupuesto de Egresos Pagado	841,754,275.83	0	841,754,275.83
		4,425,295,266.47	**4,425,295,266.47**	**0.00**

Se realizarón modificaciones compensadas al presupuesto de egresos aprobado por el importe de $4,865,627.14 al 31 de diciembre de 2023.

Se realizaron ampliaciones presupuestales del gasto por un importe de $56,450,659.11 por la aplicación de remanentes de recursos fiscales de ejercicios anteriores.

Se amplió un importe de 333,733.70 por aportaciones federales del Ramo 33 (FAFEF 2022) y 3.65 por rendimientos generados por el recurso antes mencionado.

En cuanto al recurso no etiquetado se realizo una ampliación por 5,276,987.13 derivado de las ampliaciones de ingresos por la recaudación de Accesorios de Cuotas y Aportaciones de Seguridad Social y productos.

De los productos financieros por aportaciones federales del ramo 33 (FAFEF 2023) se amplio el importe de $2,711,494.93.

Se amplio por capital de aportaciones federales del ramo 33 (FAFEF 2023) el importe de $13,139,400.57

Se informará, de manera agrupada, en las Notas a los Estados Financieros las cuentas de orden contables y cuentas de orden presupuestario, considerando al menos lo siguiente:

Párrafo reformado DOF 27-09-2018

1. Los valores en custodia de instrumentos prestados a formadores de mercado e instrumentos de crédito recibidos en garantía de los formadores de mercado u otros.
2. Por tipo de emisión de instrumento: monto, tasa y vencimiento.
3. Los contratos firmados de construcciones por tipo de contrato.
4. El avance que se registra en las cuentas de orden presupuestarias, previo al cierre presupuestario de cada periodo que se reporte.

"Bajo protesta de decir verdad declaramos que los Estados Financieros y sus notas, son razonablemente correctos y son responsabilidad del emisor"

Numeral adicionado DOF 27-09-2018

c) NOTAS DE GESTIÓN ADMINISTRATIVA

1. Introducción

Los Estados Financieros de los entes públicos, proveen de información financiera a los principales usuarios de la misma, al Congreso y a los ciudadanos.

El objetivo del presente documento es la revelación del contexto y de los aspectos económicos-financieros más relevantes que influyeron en las decisiones del período, y que deberán ser considerados en la elaboración de los estados financieros para la mayor comprensión de los mismos y sus particularidades.

De esta manera, se informa y explica la respuesta del gobierno a las condiciones relacionadas con la información financiera de cada período de gestión; además, de exponer aquellas políticas que podrían afectar la toma de decisiones en períodos posteriores.

2. Panorama Económico y Financiero

Se informará sobre las principales condiciones económico- financieras bajo las cuales el ente público estuvo operando; y las cuales influyeron en la toma de decisiones de la administración; tanto a nivel local como federal.

De acuerdo con la ley de ISSSTECAM, sus fuentes de ingresos son las siguientes:

Ingreso	Porcentaje	Descripción
Cuotas Empleado	9.5% sobre los salarios.	Son las cuotas empleado que las dependencias afiliadas a nuestro instituto retienen a sus trabajadores, y éstas mismas son enteradas por la dependencia.
Aportación Patronal	15%, sobre los salarios.	Son las Aportaciones de las dependencias afiliadas a nuestro instituto que enteran por los trabajadores dados de alta, y son enterados por la dependencia correspondiente.
Cuotas Cendi		Son las cuotas que se le retienen a los afiliados que tienen hijos en el Cendi.
Intereses préstamos.	1% mensual sobre capital a un año 1.5% mensual sobre capital a partir de dos años	Tasa de interés cobrada por los préstamos otorgados a los afiliados.
Prima de seguro de amortización	1% anual	Porcentaje cobrado para seguro de fallecimiento.
Inversiones		Cuenta Productiva, pagarés
Actualizaciones		Ajuste del valor por el tiempo de la deuda.
Recargos		Cantidad adicional de dinero que debe pagarse por una deuda, por no pagarla en el plazo establecido.

Dependencias Afiliadas	Año de Afiliación
Gobierno del Estado	01-oct-87
H. Ayuntamiento	01-ene-89
DIF	01-jun-93
ISSSTECAM	01/octubre/1987
Poder Judicial	01-oct-87
Poder Legislativo	01-oct-87
Capae	01-ene-93
Smapac	16-abr-94
Colegio de Bachilleres	01/mar/94 al 12/jun/95
Instituto de Calidad Total	16/ene/95 al 31/dic/95
Cocatec	01/mar/96 al 31/jun/98

"Bajo protesta de decir verdad declaramos que los Estados Financieros y sus notas, son razonablemente correctos y son responsabilidad del emisor"

CONSEJO ELECTORAL DEL ESTADO /IEEC	01/ENE/94 AL 03/ENE/94, Y SE FIRMA UN NUEVO CONVENIO POR CAMBIO DE NOMBRE EL 01/01/1997
CODHECAM	01/febrero/1996
TUM	16-nov-97
Jubilados	01/octubre/1987
Fondo Campeche	01-may-13
Feficam	01-may-13
Codesvi	16-ago-13
2% sobre Nómina	01-sep-13
Sutgese	16-mar-14
Tribunal Electoral del Estado	16/mar/94 al 15/sep./94, Reingresa 01/octubre/2014
Icatcam	01-jul-16
Sistema de Televisión y Radio de Campeche	Mayo/2017
Tribunal de Justicia Administrativa	Diciembre/2017
CONALEP	Agosto/2020
CENCOLAB	Marzo/2021

El Presupuesto de Ingresos y Egresos del ISSSTECAM 2023 fue aprobado con fecha de 26 de enero de 2023.

Presupuesto de Egresos.
El ISSSTECAM elabora su presupuesto de Egresos con base a la Ley General de Contabilidad Gubernamental y al Manual de Programación, Presupuestación y Evaluación para el ejercicio fiscal 2023; presupuesta la cantidad de $ 958,130,662.00 (Son: Novecientos cincuenta y ocho millones ciento treinta mil seiscientos sesenta y dos 00/100 M.N.).

El presupuesto de egresos autorizado al Instituto de Seguridad y Servicios Sociales de los Trabajadores del Estado de Campeche en la Ley de Presupuestos de Egresos del Estado de Campeche en su artículo 3 para el ejercicio Fiscal 2023 asciende a la cantidad de $345,180,274.00 de los cuales $180,180,274.00 son recursos no etiquetados que incluye $87,009,949.00 al fondo de pensiones y $93,170,325.00 para las actividades de operación y prestación de los servicios, y del recurso etiquetado por $165,000,000.00 corresponde a recursos etiquetados del Fondo de Aportaciones para el Fortalecimiento de las Entidades Federativas (FAFEF) determinado al Fondo de Pensiones.

Presupuesto de Ingresos

El presupuesto de Ingresos se elabora, de acuerdo con el Clasificador por Rubro de Ingresos, publicado por el Consejo Nacional de Armonización Contable.

El Presupuesto de Ingresos del Instituto de Seguridad y Servicios Sociales de los Trabajadores del Estado de Campeche, fue aprobado el 26 de enero de 2023, con un Total de $ 958,130,662.00 (Son: Novecientos cincuenta y ocho millones ciento treinta mil seiscientos sesenta y dos 00/100 M.N.) distribuido de la siguiente manera:

CRI	INGRESO	IMPORTE AUTORIZADO
24	Cuotas y Aportaciones para la Seguridad y Servicios Sociales del Estado	482,735,278.00
25	Accesorios de Cuotas y Aportaciones de Seguridad Social	185,747.35
51	Productos	2,568,128.34
71	Ingresos por Venta de Bienes y Servicios de Organismos Descentralizados	127,461,234.31
91	Transferencias y asignaciones	93,170,325.00
95	Transferencias, Asignaciones, Subsidios y Subvenciones, y Pensiones y Jubilaciones	252,009,949.00
		958,130,662.00

"Bajo protesta de decir verdad declaramos que los Estados Financieros y sus notas, son razonablemente correctos y son responsabilidad del emisor"

Los ingresos del ISSSTECAM, son los siguientes:

a.-Ingresos por aportaciones. - El ISSSTECAM obtiene ingresos por aportaciones provenientes de las dependencias afiliadas.
b.-Ingresos por cuotas. - El ISSSTECAM obtiene ingresos por cuotas provenientes de los derechohabientes afiliados.
c. Ingresos por recargos y actualizaciones. - Son los ingresos que se perciben por concepto de recargos, sanciones, gastos de ejecución, indemnizaciones, entre otros, asociados a las cuotas y aportaciones de seguridad social, cuando éstas no se cubran oportunamente de conformidad con la legislación aplicable en la materia.
d. Ingresos por intereses y rendimientos bancarios. - Son los ingresos por concepto de servicios otorgados por funciones de derecho privado, tales como los intereses que generan las cuentas bancarias del Instituto, entre otros, de conformidad con la legislación aplicable en la materia.
e.-Ingresos por ventas. - El ISSSTECAM obtiene ingresos por los intereses generados por los préstamos que otorgamos a los afiliados.
f.- Transferencias, Asignaciones, Subsidios y Subvenciones, Pensiones y Jubilaciones.

Transferencias y Asignaciones, para financiar gastos corrientes se tiene autorizado el importe de $ 93,170,325.00 los cuales corresponden para pagar gastos corrientes del ISSSTECAM.

Pensiones y Jubilaciones se tiene autorizado el importe de $252,009,949.00 para el pago de pensiones y jubilaciones de la siguiente manera:

		IMPORTE APROBADO
CAPITAL FAFEF	Para pago de Nómina de Jubilados ISSSTECAM	165,000,000.00
Transferencias y Asignaciones para pago de pensiones (Participaciones)	Para pago de Nómina de jubilados Gobierno del Estado	47,180,274.00
Transferencias y Asignaciones para pago de pensiones (Participaciones)	Para pago de Nómina de jubilados ISSSTECAM	39,829,675.00
	Total	**$ 252,009,949.00**

3. Autorización e Historia

Se informará sobre:

a) Fecha de creación del ente: miércoles de 3 de junio de 1987, publicada en el Periódico Oficial "La Muralla", Núm.530. Decreto número 056 de la LII Legislatura.

b) Principales cambios en su estructura.

El 3 de Junio de 1987, con el objeto de establecer un régimen de Seguridad y Servicios Sociales a favor de los trabajadores del Estado de Campeche, de sus municipios y de los organismo públicos descentralizados de carácter estatal, así como de sus familiares o dependientes económicos, y de acuerdo a la Ley de Seguridad y Servicios Sociales de los Trabajadores del Estado de Campeche, promulgada y publicada según Decreto Número 056 en el Periódico Oficial del Estado en la LII Legislatura, se crea un organismo público descentralizado, con personalidad jurídica, patrimonio, órganos de gobierno y administración propios, llamado Instituto de Seguridad y Servicios Sociales de los Trabajadores del Estado de Campeche, cuyo acrónimo es "ISSSTECAM".

El ISSSTECAM está ubicado en la calle 10 sin número, entre 63 y 65, enfrente del Ex Templo de San José, Colonia Centro, en San Francisco de Campeche, Campeche.
Hasta septiembre de 1987, la seguridad social de los trabajadores del Gobierno del Estado se atendía a nes a través de la Dirección de Pensiones encargada de tramitar ante el Congreso del Estado las jubilaciones de los trabajadores que laboraban sólo en el gobierno estatal, excluyendo a los organismos públicos y los municipios.

Debido a que el Instituto desde su creación no cuenta con la infraestructura física, se realizó convenio con el Instituto Mexicano de Seguridad Social (IMSS).
La subrogación de prestaciones médicas de acuerdo con el artículo 42 de la Ley, la cual continúa vigente.
El órgano de gobierno del Instituto de acuerdo con el artículo 18 de la Ley, es el Consejo Directivo, actualmente llamado Junta de Gobierno.
El director general del Instituto es designado por el C. Gobernador Constitucional del Estado.

"Bajo protesta de decir verdad declaramos que los Estados Financieros y sus notas, son razonablemente correctos, y son responsabilidad del emisor"

El 1 de octubre de 1987 inician las cotizaciones de las primeras dependencias afiliadas durante el sexenio del Gobernador Constitucional del Estado de Campeche, el C. Abelardo Carrillo Zavala, quien designó como director general, al Prof. Ricardo Ávila Briceño (hasta el 31 de diciembre de 1991).
En 1988 el Instituto abre sus puertas en el actual edificio para dar servicio al público y en abril de ese mismo año se otorgan los primeros dictámenes de jubilación, se da inicio al otorgamiento de créditos a corto plazo y se establecen los seguros de fallecimiento y cesantía.

En 1989 se crea el Centro de Desarrollo Infantil (clave 04ODI0001L), ubicado en la calle 8, número 303, Colonia Centro, en la ciudad de San Francisco de Campeche, Campeche. En este mismo año se realizó el convenio de afiliación con el H. Ayuntamiento de Campeche.
Durante el sexenio de 1991 al 1997, el Gobernador Constitucional del Estado de Campeche, Ing. Jorge Salomón Azar García, designó a los directores generales C.P. Jorge Antonio Ortegón Ruíz (del 1 de enero de 1992 al 20 de enero de 1994) y C.P. Jorge Ortega Zurita (del 21 de enero de 1994 al 23 de septiembre de 1997).

En Julio de 1995 se inaugura el Súper ISSSTECAM (23/ago./1995, fue la fecha de alta ante Hacienda), para la venta de productos de la canasta básica también el otorgamiento de créditos emergentes y créditos de línea blanca. Previniendo la carga económica que la situación del país generaba en el sustento familiar de los trabajadores y tratando de beneficiar a los trabajadores de la administración pública, por instrucciones del Gobernador Ing. Jorge Salomón Azar García, se llevó a cabo la apertura del Súper ISSSTECAM donde se ofrecieron a precios accesibles abarrotes y comestibles, así como también artículos de línea blanca.

El 25 de abril de 1996, Día del Empleado Estatal, abre la Farmacia ISSSTECAM (21/Feb./96 fue la fecha de alta ante Hacienda), por iniciativa del jefe del Ejecutivo, para la venta de medicamentos y todo tipo de artículos farmacéuticos a precios accesibles para trabajadores y sus dependientes económicos, donde se pueden aplicar los créditos emergentes previamente solicitados por los afiliados. En el año 1996, se realizaron los convenios de afiliación con Comisión de Derechos Humanos del Estado de Campeche (CODHECAM) y con la Comisión Campechana de Televisión y Cinematografía (COCATEC).

El 23 de septiembre de 1997, el Gobernador Constitucional del Estado de Campeche, Lic. José Antonio González Curi, designa como Director General Lic. Manuel Sansores Díaz, quien es ratificado por el Gobernador Constitucional del Estado de Campeche C.P. Jorge Carlos Hurtado Valdéz (sexenio de 2003 a 2009), terminando el 16/marzo/2010. En el año 1997 se afilió el Transporte Urbano Municipal (TUM). Se otorgan de manera regular los préstamos a corto plazo, especiales, de servicios funerales, ayuda para adquisición de útiles escolares y de día de reyes.

Es importante señalar que el presupuesto en pensiones era ejercido por la Secretaría de Finanzas y Administración (actualmente Secretaria de Finanzas). El ISSSTECAM es el enlace entre la Secretaría y los jubilados para el pago de las pensiones, por las jubilaciones que se generen de acuerdo con el artículo 60 de la Ley de este Instituto, emitiendo durante el período Noviembre – Diciembre una sola pensión que generó una erogación de 11,750.00 pesos.

En el periodo del 2003 a 2009 consolidó el fortalecimiento de su reserva de pensiones, mediante un mayor control financiero, consecuencia de tres importantes reformas a la Ley del Instituto. La primera se realiza el 2005 implementando un nuevo esquema complementario de pensiones. La segunda reforma, en el año 2007 donde se aprueban el incremento de cuotas de los afiliados y en aportaciones de entidades Públicas. La última reforma implementa mecanismos de control en el sueldo promedio para jubilaciones y un tope máximo para pensiones.

El Súper ISSSTECAM, cierra sus puertas el día 8 de septiembre de 2007. El 26 de diciembre de 2007, vuelve abrir sus puertas, pero solo ofreciendo artículos de línea blanca.
El Centro de Usos Múltiples (CUM), abrió sus puertas en el mes de enero de 2008, instalación cerrada ubicada en la Calle 63 entre 8 y 10, Colonia Centro, en San Francisco de Campeche, Campeche., el Cum es un área destinada a llevar a cabo cursos, eventos sociales, artísticos y educativos. Es propiedad del ISSSTECAM y se encuentra bajo la responsabilidad y cuidado de la Dirección General. La administración, funcionamiento y mantenimiento del Centro de Usos Múltiples estaba cargo del Coordinador del CUM, actualmente subdirector del CUM.

El 2 de septiembre de 2008 se inauguró la Casa del Jubilado, en cumplimiento de una de las peticiones efectuadas al C. Gobernador en los desayunos anuales, para lo cual se adaptó una casa del centro de la ciudad donde se ofrece a los jubilados y pensionados del ISSSTECAM, la Casa del Jubilado, un lugar digno donde encontraran actividades de esparcimiento, cultura, capacitación y deporte, dentro de un ambiente de grata convivencia que les permita ser funcionales y productivos para su beneficio personal familiar y de su entorno comunitario.

"Bajo protesta de decir verdad declaramos que los Estados Financieros y sus notas, son razonablemente correctos y son responsabilidad del emisor"

El 16 de marzo de 2010, el Gobernador Constitucional del Estado de Campeche, Lic. Fernando Eutimio Ortega Bernés, designa a la C.P. Diana Lorena Escalante Arceo como Directora General y su término es el 30/sep/2015.
En el mes de febrero de 2010 se cierran las puertas de la Farmacia.
En ese mismo mes se adecúan nuevas ventanillas de atención para mejorar la calidad de los servicios y agilizar los trámites que se otorgan a los afiliados activos y jubilados.

En el mes de diciembre de 2013, el Súper Línea Blanca, cierra sus puertas en el local ubicado en la calle 57 número 12, entre 10 y 12, Colonia Centro, en San Francisco de Campeche, Campeche. En el año 2013 se realizaron convenios de afiliación con la Comisión Estatal de Desarrollo de Suelo y Vivienda (CODESVI), con el Fondo Estatal de Fomento Industrial del Estado de Campeche (FEFICAM), el Fondo Campeche (FOCAM) y el Fideicomiso de 2% sobre nómina. En el año 2014 se afilió el Sindicato Único de Trabajadores del Gobierno del Estado al Servicio de la Educación (SUTGESE).
En octubre de 2014, se inauguró un moderno y funcional edificio en la Avenida Héroe de Nacozari Manzana 5 Lote 1, Colonia Delicias, en la ciudad de San Francisco de Campeche, este nuevo edificio alberga al CENDI y al Jardín de Niños Ki'imakóalal (Alegría) con clave 04OJN0050Q.

Con el propósito de adecuar el funcionamiento del CENDI a la dinámica laboral de los padres trabajadores se ampliaron los horarios de atención, se inició un cambio estructural en cuanto a la implementación de un nuevo Sistema de Educación Integral Extendido y se integraron al plan de estudios las materias de ciencias, activación física, poesía, inglés, apreciación, entre otras.

El 1 de octubre de 2015, el Gobernador Constitucional del Estado de Campeche, Lic. Rafael Alejandro Moreno Cárdenas, designa como directora general a la Act. Diana Eugenia Lara Gamboa. En ese mismo mes, por iniciativa de la nueva Dirección General se modificó la estructura orgánica creándose la Dirección de Prestaciones Sociales que ofrece los servicios de afiliación (altas, modificaciones, bajas), vigencia de derechos, trámite de credenciales, constancias de antigüedad, verificación de supervivencia, visitas a domicilio, trámite de jubilación y pensión, y atención al afiliado. De igual manera organiza actividades externas, convivios y eventos a los jubilados y pensionados.

La estructura actual y vigente es la siguiente: una Junta de Gobierno, Dirección General con las áreas staff de Unidad de Comunicación Social, Unidad de Transparencia, Unidad de Imagen y Diseño Institucional y Unidad Estratégica y Actuarial. Dependiendo directamente de la Dirección General, las
Direcciones Adjuntas de: Prestaciones Económicas, Prestaciones Sociales, Planeación y Presupuesto y Servicios Administrativos.

En sustitución del Centro de Capacitación ISSSTECAM y Casa del Jubilado y mediante contrato de arrendamiento de un local, ubicado en la calle 63 #17 entre 12 y 14, Colonia Centro, en San Francisco de Campeche, Campeche , se creó en el mes de marzo de 2016, el Centro Integral del Adulto Mayor (CIAM), unidad administrativa que depende de la Dirección de Prestaciones Sociales, con actividades relacionadas con la etapa de la vejez.

En el año 2016 se afilió el Instituto de Capacitación para el Trabajo del Estado de Campeche (ICATCAM).
Con la finalidad de apoyar a la recaudación de los impuestos estatales y municipales, a partir del lunes 15 de febrero de 2016, se inició la recepción de solicitudes de crédito para pago de derechos: predial, agua y refrendos.

Teniendo como antecedente la "Declaración de Guanajuato" para la creación de la Organización Nacional de Instituciones Estatales de Seguridad Social (ONIESS), 18 Instituciones Estatales de Seguridad Social firmaron un Convenio de Colaboración en el pasado 29 de septiembre de 2017, en el marco de las Sesiones de instalación de la ONIESS, celebradas en San Francisco de Campeche, Campeche.

La Misión de la ONIESS es: "Impulsar la vinculación y la cooperación técnica entre las Instituciones Estatales de Seguridad Social para la implementación de acciones conjuntas que coadyuven a la cobertura, suficiencia y sostenibilidad en México de este fundamental derecho humano".

La ONIESS cuenta con una Comisión Permanente que se integra por:

Presidencia
Vicepresidencias:

1. Estudios Actuariales y Económicos
2. Marco Legal, Transparencia y Rendición de Cuentas
3. Administración y Finanzas
4. Seguros, Prestaciones y Servicios

El 16 de septiembre de 2021, la Gobernadora Constitucional del Estado de Campeche, Lic. Layda Elena Sansores San Román, designa como Director General del ISSSTECAM al Lic. Manuel Enrique Pino Castilla.

"Bajo protesta de decir verdad declaramos que los Estados Financieros y sus notas, son razonablemente correctos y son responsabilidad del emisor"

Convenio con el Registro Civil.

- Con la finalidad de la detección en tiempo y forma de los fallecimientos del padrón de jubilados y pensionados ocurridos en el estado de Campeche Se firma convenio con el Registro Civil. Mismo que inició en enero de 2018.

Citas ISSSTECAM en línea

- El sistema de citas (ISSSTECAM Digital), permite otorgar atención a los afilados mediante citas programadas en las diversas áreas del Instituto.

Sistema de Descuentos y Promociones (ISSSTECAM Descuentos).

- Es una aplicación móvil, desarrollada con la finalidad de proporcionar beneficios a los afiliados, a través del aprovechamiento de los descuentos de las empresas afiliadas al ISSSTECAM y beneficiando a las empresas, promocionando los servicios que ofrecen las empresas que celebren convenio con el Instituto.

A partir del ciclo escolar 2019-2020 el CENDI dejo de ofrecer el servicio de educación inicial (Maternal), orientándose exclusivamente a educación Preescolar. Contando dos áreas: Preescolar sección A y Preescolar sección B, con el nombre Preescolar CENDI ISSSTECAM, manteniendo la clave 04OJN0050Q.

El 28 de agosto de 2019, se publicó en el Diario Oficial del Estado de Campeche la modificación de la Estructura de La Ley de Seguridad y Servicios Sociales de los Trabajadores del Estado de Campeche, que entró en vigor el 1 de enero de 2020.

El 29 de Enero de 2020, se recibió el nuevo y moderno Centro Integral del Adulto Mayor (CIAM ISSSTECAM), construido y equipado con inversión de 45.8 millones de pesos, Ubicado en la Av. Héroe de Nacozari, cuenta con aulas para impartir clases de pintura, cómputo, cultura regional y tradiciones mayas, cultivo de hortalizas, idiomas, cambios de imagen, urdido de hamacas y dibujo bajo el método de zentangle; áreas especializadas de fisioterapia con piscina de hidromasaje, medicina, nutrición, psicología, gerontología y salones de usos múltiples, audiovisuales, de baile y música.
En el mes de mayo de 2020, se crea el nuevo préstamo Especial por COVID, apoyando así a los afiliados.

4. Organización y Objeto Social

Se informará sobre:

a) Objeto social.

El establecimiento de un régimen de seguridad y servicios sociales a favor de los trabajadores públicos y sus familiares y dependientes económicos, con el propósito de proteger a los mismos y garantizarles los derechos de la Ley de Seguridad y Servicios Sociales de los Trabajadores del Estado de Campeche (artículo 1 de la Ley).

b) Principal actividad.

La Ley de Seguridad y Servicios Sociales de los Trabajadores del Estado de Campeche establece que el ISSSTECAM deberá pagar pensiones por jubilaciones necesarias, voluntarias, por inhabilitación parcial o total, pensiones por viudez, orfandad, dependencia económica, seguros de vida por fallecimiento o por invalidez total o permanente, seguros de cesantía. De igual manera obliga a otorgar préstamos y prestaciones sociales (artículo 6 de la Ley).

c) Ejercicio fiscal.

01 de enero al 31 de diciembre de 2023.

d) Régimen jurídico.

Persona Moral con Fines no Lucrativos, con personalidad jurídica y patrimonio propio.

Asimismo, el Instituto cumple con la normatividad que sea de su competencia.

e) Consideraciones fiscales del ente: revelar el tipo de contribuciones que esté obligado a pagar o retener.

Declaración Anual de ISR del ejercicio Personas Morales. PMFNL que generen ingresos gravados	Dentro de los tres meses siguientes al cierre del ejercicio.	31/03/2002

Entero de retención de ISR por servicios profesionales. MENSUAL	A más tardar el día 17 del mes inmediato posterior al periodo que corresponda.	31/03/2002
Entero mensual de retenciones de ISR de ingresos por arrendamiento.	Juntamente con la retención por salarios o asimilados a salarios (17 de cada mes en su defecto).	31/03/2002
Entero de retenciones mensuales de ISR por sueldos y salarios.	A más tardar el día 17 del mes inmediato posterior al periodo que corresponda	31/03/2002
Declaración Informativa mensual de Proveedores.	El día 17 del mes siguiente a aquél al que corresponda.	01/08/2002

f) Estructura organizacional básica.

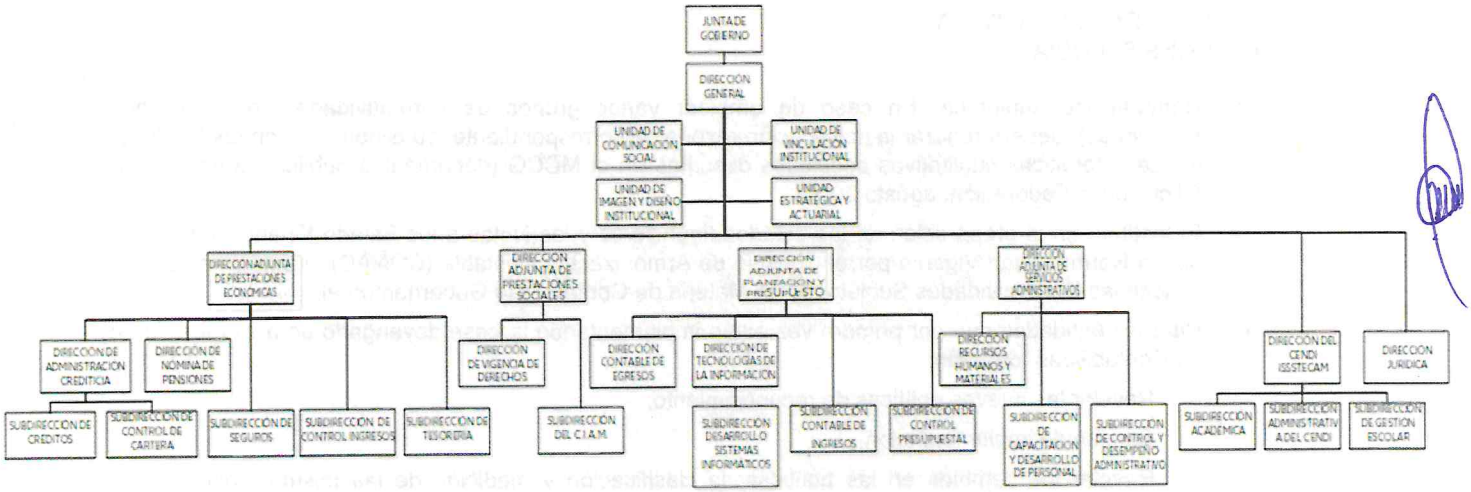

Fideicomisos, mandatos y análogos de los cuales es fideicomitente o fideicomisario.

El Instituto de Seguridad y Servicios Sociales de los Trabajadores del Estado de Campeche, durante el ejercicio de 2023, no se establecieron fideicomisos.

5. Bases de Preparación de los Estados Financieros

Se informará sobre:

a) Si se ha observado la normatividad emitida por el CONAC y las disposiciones legales aplicables.

Los presentes Estados Financieros se encuentran expresados en moneda nacional y han sido elaborados de conformidad con las disposiciones de la Ley General de Contabilidad Gubernamental que entró en vigor el 01 de enero de 2009, así como los acuerdos y documentos emitidos por el Consejo Nacional de Armonización contable (CONAC) aplicables, todo lo anterior para dar cumplimiento a los artículos 46 y 49 de la Ley General de Contabilidad Gubernamental, ("Los entes públicos deberán acompañar notas a los estados financieros cuyos rubros así lo requieran teniendo presente los postulados de revelación suficiente e importancia relativa con la finalidad, que la información sea de mayor utilidad para los usuarios").

b) La normatividad aplicada para el reconocimiento, valuación y revelación de los diferentes rubros de la información financiera, así como las bases de medición utilizadas para la elaboración de los estados financieros; por ejemplo: costo histórico, valor de realización, valor razonable, valor de recuperación o cualquier otro método empleado y los criterios de aplicación de los mismos.

Los presentes Estados Financieros Contables y Presupuestales, han sido elaborados a partir de la Información ingresada al Sistema Automatizado de Administración y Contabilidad Gubernamental (SAACG.NET), por la Dirección Contable y de Presupuesto, enviada por la Dirección de Servicios

Administrativos, Dirección de Prestaciones Económicas, así como las demás Direcciones Ejecutoras, misma que es transformada en registros contables por el sistema, y como resultado de la validación de las matrices de conversión que se encuentran configuradas en el sistema, se tiene como resultado los asientos contables y presupuestales, conforme a los documentos emitidos por el Consejo de Armonización Contable (CONAC).

c) Postulados básicos.

- SUSTANCIA ECONOMICA
- ENTES PUBLICOS
- EXISTENCIA PERMANENTE.
- REVELACION SUFICIENTE
- IMPORTANCIA RELATIVA
- REGISTRO E INTEGRACION PRESUPUESTARIA CONSOLIDACION DE LA INFORMACION FINANCIERA
- DEVENGO CONTABLE
- VALUACION
- DUALIDAD ECONOMICA
- CONSISTENCIA

d) Normatividad supletoria. En caso de emplear varios grupos de normatividades (normatividades supletorias), deberá realizar la justificación razonable correspondiente, su alineación con los PBCG y a las características cualitativas asociadas descritas en el MCCG (documentos publicados en el Diario Oficial de la Federación, agosto 2009).

El Instituto en la preparación de los estados financieros y las Notas a los Estado Financieros, cumple con la Normatividad Vigente por el Consejo de Armonización Contable (CONAC), y actualmente no se aplican las Normatividades Supletorias en Materia de Contabilidad Gubernamental.

e) Para las entidades que por primera vez estén implementando la base devengado de acuerdo a la Ley de Contabilidad, deberán:

- Revelar las nuevas políticas de reconocimiento;
- Su plan de implementación;
- Revelar los cambios en las políticas, la clasificación y medición de las mismas, así como su impacto en la información financiera, y
- Presentar los últimos estados financieros con la normatividad anteriormente utilizada con las nuevas políticas para fines de comparación en la transición a la base devengado.

El Instituto de Seguridad y Servicios Sociales de los Trabajadores del Estado de Campeche, inició la implementación de la Contabilidad Gubernamental, en el ejercicio 2010.

6. Políticas de Contabilidad Significativas

Se informará sobre:

a) Actualización: se informará del método utilizado para la actualización del valor de los activos, pasivos y Hacienda Pública/Patrimonio y las razones de dicha elección. Así como informar de la desconexión o reconexión inflacionaria.

El valor del activo es considerado a valor histórico, y no se utiliza un método para la actualización del valor del activo, pasivo y hacienda pública/patrimonio, ni tampoco se lleva la desconexión o reconexión inflacionaria.

b) Informar sobre la realización de operaciones en el extranjero y de sus efectos en la información financiera gubernamental.

El Instituto de Seguridad y Servicios Sociales de los Trabajadores del Estado de Campeche, cuenta con ingresos propios provenientes, del cobro de las Cuotas y Aportaciones de Seguridad Social, de todas las dependencias adscritas, y de igual manera los intereses cobrados por los préstamos otorgados, por tal motivo todas nuestras operaciones son en moneda nacional, y no realizan operaciones en el extranjero.

c) Método de valuación de la inversión en acciones de Compañías subsidiarias no consolidadas y asociadas.

Actualmente la situación financiera del Instituto es rentable y solvente, los ingresos propios del instituto, no cuenta con inversiones en acciones de compañías subsidiarias no consolidadas y asociadas, exceptuando el recurso asignado al pago de pensiones y jubilaciones, es destinado en su mayoría al otorgamiento de los préstamos a los afiliados al instituto, mismos que generan intereses que contribuyen al incremento de las reservas de pensiones.

d) Sistema y método de valuación de inventarios y costo de lo vendido.

La institución no realiza venta o enajenación de artículos o servicios por esta razón no se realiza el cálculo de costo de ventas.

e) Beneficios a empleados: revelar el cálculo de la reserva actuarial, valor presente de los ingresos esperados comparado con el valor presente de la estimación de gastos tanto de los beneficiarios actuales como futuros.

El instituto realiza mínimo cada tres años, el Estudio Actuarial del pago de Pensiones.

Proyección demográfica de trabajadores activos y pensionados.

En el siguiente cuadro se presentan los resultados de la proyección del número esperado de trabajadores activos y pensionados:

Proyección Demográfica de Activos y Pensionados

Total

Año	Activos	Pensionados	Activos / Pensionados	Pensionados / Activos
2022	11,561	4,040	2.86	34.94%
2023	11,712	4,333	2.70	37.00%
2024	11,858	4,567	2.60	38.52%
2025	11,999	4,783	2.51	39.86%
2026	12,137	4,970	2.44	40.95%
2027	12,277	5,159	2.38	42.02%
2028	12,414	5,346	2.32	43.07%
2029	12,548	5,538	2.27	44.13%
2030	12,676	5,693	2.23	44.91%
2031	12,799	5,852	2.19	45.72%
2032	12,923	6,026	2.14	46.63%
2033	13,043	6,179	2.11	47.37%
2034	13,149	6,343	2.07	48.24%
2035	13,257	6,491	2.04	48.96%
2040	13,732	7,038	1.95	51.25%
2045	14,082	7,383	1.91	52.43%
2050	14,316	7,665	1.87	53.54%
2055	14,422	7,771	1.86	53.88%
2060	14,434	7,769	1.86	53.82%
2065	14,435	7,917	1.82	54.84%
2070	14,433	8,204	1.76	56.84%
2075	14,432	8,457	1.71	58.60%

Comportamiento esperado de egresos, aportaciones y aportaciones adicionales

Total

Tasa de rendimiento del 3.00%
(Millones de pesos de 2021)

Año	Egresos	Aportaciones	Aportaciones Extraordinarias
2022	748.91	495.94	0.00
2023	796.07	505.49	0.00
2024	836.24	516.54	0.00
2025	877.31	531.32	213.85
2026	907.33	534.44	372.88
2027	938.02	537.75	400.27
2028	967.35	540.80	426.55
2029	995.83	543.50	452.33
2030	1,020.35	546.24	474.12
2035	1,121.20	558.69	562.51
2040	1,122.55	564.88	557.67
2045	1,047.96	569.24	478.72
2050	946.77	569.78	376.98
2055	821.78	568.49	253.28
2060	703.33	566.45	136.88
2065	617.77	564.29	53.48
2070	570.68	561.11	9.57
2075	552.91	559.07	0.00
2080	552.29	558.65	0.00
2085	556.19	558.90	0.00
2090	557.63	558.97	0.00
2095	556.05	559.24	0.00
2100	553.56	559.75	0.00
2105	552.50	559.89	0.00
2110	553.11	559.65	0.00
2115	554.46	559.37	0.00
2120	555.48	559.25	0.00
2121	555.61	559.25	0.00
2122	555.71	559.24	0.00

"Bajo pr

correctos y

f) Provisiones: objetivo de su creación, monto y plazo. El instituto no cuenta con provisiones.

g) Reservas: objetivo de su creación, monto y plazo. El Instituto crea la reserva de pensiones a través de recurso federal (FAFEF)

h) Cambios en políticas contables y corrección de errores junto con la revelación de los efectos que se tendrá en la información financiera del ente público, ya sea retrospectivos o prospectivos.

Se realizo el registro en la cuenta de cambios en políticas contables por el importe de 4,065.23 derivado de la modificación de La Ley de ISSSTECAM por el concepto de devolución de cuotas anticipadas.

i) Reclasificaciones: se deben revelar todos aquellos movimientos entre cambios en los tipos de operaciones.

Se reclasificó el saldo de la cuenta de fondos de inversión de SANTANDER CTA.-18000083489 a la cuenta de bancos SANTANDER CTA.-18000083489.

j) Depuración y cancelación de saldos. No se cancelaron saldos.

7. Posición en Moneda Extranjera y Protección por Riesgo Cambiario

Se informará sobre:

a) Activos en moneda extranjera.

b) Pasivos en moneda extranjera.

c) Posición en moneda extranjera.

d) Tipo de cambio.

e) Equivalente en moneda nacional.

El instituto no realizo operaciones en moneda extranjera.

Lo anterior, por cada tipo de moneda extranjera que se encuentre en los rubros de activo y pasivo.

Adicionalmente, se informará sobre los métodos de protección de riesgo por variaciones en el tipo de cambio.

8. Reporte Analítico del Activo

Debe mostrar la siguiente información:

a) Vida útil o porcentajes de depreciación, deterioro o amortización utilizados en los diferentes tipos de activos.

En la publicación del Diario Oficial el martes 15 de agosto de 2012 "PARÁMETROS de estimación de vida útil", en el que se establecen los años de vida útil y porcentajes de depreciación por cada una de las partidas específicas que conforman el capítulo 5000; asimismo en la publicación del 13 de diciembre de 2011 "ACUERDO por el que se emiten las reglas específicas del registro y valoración del patrimonio", respecto al cálculo de la depreciación se considera el costo de adquisición del activo depreciable, menos su valor de desecho entre los años correspondientes a su vida útil o económica, éste cálculo se reporta de manera mensual y de igual manera se cuadra con los departamentos contable-administrativo.

CONCEPTO	AÑOS DE VIDA ÚTIL	% DE DEPRECIACION ANUAL
Muebles de oficina y estantería	10	10
Muebles, excepto de oficina y estantería	10	10
Equipo de cómputo y de tecnologías de la información	3	33.3
Otro mobiliarios y equipos de administración	10	10
Equipos y aparatos audiovisuales	3	33.3
Aparatos deportivos	5	20
Cámaras fotográficas y de video	3	33.3
Otro mobiliario y equipo educacional y recreativo	5	20
Equipo médico y de laboratorio	5	20
Instrumental médico y de laboratorio	5	20

Automóviles y equipo terrestre	5	20
Carrocerías y remolques	5	20
Equipo aeroespacial	5	20
Equipo ferroviario	5	20
Embarcaciones	5	20
Otros equipos de transporte	5	20
Maquinaria y equipo agropecuario	10	10
Maquinaria y equipo industrial	10	10
Maquinaria y equipo de construcción	10	10
Sistemas de aire acondicionado, calefacción y de refrigeración industrial y comercial	10	10
Equipo de comunicación y telecomunicación	10	10
Equipo de generación eléctrica, aparatos y accesorios eléctricos	10	10
Herramientas y máquinas-herramientas	10	10
Otros equipos	10	10

b) Cambios en el porcentaje de depreciación o valor residual de los activos.

Por parte de nuestro Instituto, no se realizan cambios en los porcentajes de depreciación o valor residual, ya que sólo se aplican estos cambios cuando sean publicados en el Diario Oficial.
En la publicación del 13 de diciembre de 2011 *"ACUERDO por el que se emiten las reglas específicas del registro y valoración del patrimonio"* en el Diario Oficial, respecto al cálculo de la depreciación, se hace mención del método lineal de la depreciación de los bienes.

Costo de adquisición del activo depreciable o amortizable – Valor de desecho
Vida útil

Aunado a esto, no se realizan cambios en los porcentajes de depreciación o valor residual, ya que sólo se aplican cambios cuando sean publicados en el Diario Oficial.

c) Importe de los gastos capitalizados en el ejercicio, tanto financieros como de investigación y desarrollo.

En el ejercicio no se realizaron capitalizaciones de los gastos.

d) Riesgos por tipo de cambio o tipo de interés de las inversiones financieras.

El instituto no cuenta con inversiones, ni obligaciones en moneda extranjera.
Las inversiones son sin riesgo, ya que se encuentran en banca de primer piso.

e) Valor activado en el ejercicio de los bienes construidos por la entidad.

El instituto no construyó bienes en este ejercicio.

f) Otras circunstancias de carácter significativo que afecten el activo, tales como bienes en garantía, señalados en embargos, litigios, títulos de inversiones entregados en garantías, baja significativa del valor de inversiones financieras, etc.

De acuerdo con la Ley de Bienes del Estado de Campeche y de sus Municipios, en su art 18 hace referencia de que los bienes propiedad del instituto, estos son imprescriptibles e inembargables.

g) Desmantelamiento de Activos, procedimientos, implicaciones, efectos contables.

Para realizar el desmantelamiento o destrucción de un bien propiedad de este instituto, se realiza una lista de todos los bienes deteriorados solicitando la autorización para su destrucción a la junta de gobierno de este Instituto, una vez autorizado se procede a la destrucción en el basurero municipal ante la presencia de un representante de la secretaria de la contraloría del Estado y en consecuencia el registro de la baja del bien en el Sistema de Contabilidad e Inventarios.

h) Administración de activos; planeación con el objetivo de que el ente los utilice de manera más efectiva.

"Bajo protesta de decir verdad declaramos que los Estados Financieros y sus notas, son razonablemente correctos y son responsabilidad del emisor"

En la compra de los bienes considerados como activos, cada departamento envía una solicitud, generando así una requisición y una orden de compra misma que es firmada por el director del área solicitante.

Relativo a las principales variaciones en el activo queda como sigue:

Adicionalmente, se deben incluir las explicaciones de las principales variaciones en el activo, en cuadros comparativos como sigue:

a) El instituto si cuenta con Inversiones en valores.

b) E instituto no cuenta con Patrimonio de Organismos descentralizados de Control Presupuestario Indirecto.

c) El instituto no cuenta con Inversiones en empresas de participación mayoritaria.

d) El instituto no cuenta con Inversiones en empresas de participación minoritaria.

e) El instituto no cuenta con Patrimonio de organismos descentralizados de control presupuestario directo, según corresponda.

9. Fideicomisos, Mandatos y Análogos

Se deberá informar:

El Instituto de Seguridad y Servicios Sociales de los Trabajadores del Estado de Campeche, no cuenta con ningún contrato de Fideicomisos, Mandatos y Análogos, ya que la principal fuente de ingresos, son propios y son destinados al pago de las pensiones y las demás obligaciones que esta tiene.

a) Por ramo administrativo que los reporta.

b) Enlistar los de mayor monto de disponibilidad, relacionando aquéllos que conforman el 80% de las disponibilidades.

10. Reporte de la Recaudación

a) Análisis del comportamiento de la recaudación correspondiente al ente público o cualquier tipo de ingreso, de forma separada los ingresos locales de los federales.

Ingresos devengados-recaudados.

Descripción	DICIEMBRE	TOTAL ACUMULADO
Cuotas y Aportaciones para la Seguridad y Servicios Sociales del Estado	69,491,883.91	477,573,702.03
Accesorios de Cuotas y Aportaciones de Seguridad Social		595,704.17
Productos	1,397,938.15	13,130,590.37
Ingresos por Venta de Bienes y Servicios de Organismos Descentralizados	91,514,929.38	124,710,693.18
Transferencias Internas y Asignaciones Recibidas del Sector Público para Financiar Gastos Corrientes	14,284,061.00	92,170,324.00
Pensiones y Jubilaciones	37,762,997.99	262,565,455.49
TOTAL	**213,451,810.43**	**970,746,469.24**

b) Proyección de la recaudación e ingresos en el mediano plazo.

Descripción	2024	2025
Cuotas y Aportaciones de Seguridad Social	484,049,245.00	491,764,164.00
Productos	1,568,128.00	1,568,128.00
Ingresos por Venta de Bienes y Servicios	22,811,424.00	9,168,933.00
Transferencias	264,308,754	272,434,718.00
TOTAL DE INGRESOS DE LIBRE DISPOSICIÓN	**772,737,551.00**	**774,935,943.00**

Descripción	2024	2025
Transferencias, Subsidios y Subvenciones, y Pensiones y JubilacionesTransferencias	165,000,000.00	165,000,000.00
TOTAL DE TRANSFERENCIAS ETIQUETADAS	**165,000,000.00**	**165,000,000.00**

11. Información sobre la Deuda y el Reporte Analítico de la Deuda

El Instituto no cuenta con Deuda Pública.

a) Utilizar al menos los siguientes indicadores: deuda respecto al PIB y deuda respecto a la recaudación tomando, como mínimo, un período igual o menor a 5 años.

b) Información de manera agrupada por tipo de valor gubernamental o instrumento financiero en la que se consideren intereses, comisiones, tasa, perfil de vencimiento y otros gastos de la deuda.

12. Calificaciones otorgadas

Informar, tanto del ente público como cualquier transacción realizada, que haya sido sujeta a una calificación crediticia.

13. Proceso de Mejora

Se informará de:

a) Principales Políticas de control interno.

Durante este período no se realizaron cambios o mejoras en las políticas de control interno.

b) Medidas de desempeño financiero, metas y alcance.

14. Información por Segmentos

Cuando se considere necesario se podrá revelar la información financiera de manera segmentada debido a la diversidad de las actividades y operaciones que realizan los entes públicos, ya que la misma proporciona información acerca de las diferentes actividades operativas en las cuales participa, de los productos o servicios que maneja, de las diferentes áreas geográficas, de los grupos homogéneos con el objetivo de entender el desempeño del ente, evaluar mejor los riesgos y beneficios del mismo, y entenderlo como un todo y sus partes integrantes.

Consecuentemente, esta información contribuye al análisis más preciso de la situación financiera, grados y fuentes de riesgo y crecimiento potencial de negocio.

No se considera necesario presentar información financiera segmentada, adicional a la que se proporciona en los Estados Financieros.

15. Eventos Posteriores al Cierre

El ente público informará el efecto en sus estados financieros de aquellos hechos ocurridos en el período posterior al que informa, que proporcionan mayor evidencia sobre eventos que le afectan económicamente y que no se conocían a la fecha de cierre.

"Bajo protesta de decir verdad declaramos que los Estados Financieros y sus notas, son razonablemente correctos y son responsabilidad del emisor"

Posterior al cierre del ejercicio en caso de presentarse situaciones futuras relevantes que afecten económica y financieramente al Instituto de Seguridad y Servicios Sociales de los Trabajadores del Estado de Campeche, de manera responsable e institucional, se procederá a enterarse.

16. Partes Relacionadas

Se debe establecer por escrito que no existen partes relacionadas que pudieran ejercer influencia significativa sobre la toma de decisiones financieras y operativas.

El Instituto de Seguridad y Servicios Sociales de los Trabajadores del Estado de Campeche, no cuenta con partes relacionadas.

17. Responsabilidad Sobre la Presentación Razonable de la Información Contable

La Información Contable deberá estar firmada en cada página de la misma e incluir al final la siguiente leyenda: "Bajo protesta de decir verdad declaramos que los Estados Financieros y sus notas, son razonablemente correctos y son responsabilidad del emisor". Lo anterior, no será aplicable para la información contable consolidada.

Elaboró

C.P. Karine de Montserrat Escobar Cámara
DIRECTORA ADJUNTA DE PLANEACIÓN Y PRESUPUESTO

Vo.Bo.

C.P. Ricardo Salomón Sadek Abad
DIRECTOR ADJUNTO DE SERVICIOS ADMINISTRATIVOS

Autorizó

Lic. Manuel Enrique Pino Castilla
DIRECTOR GENERAL

CUENTA PÚBLICA 2023
Estado Analítico del Activo
Del 1o. de enero al 31 de diciembre de 2023
(Cifras en Pesos)

ENTE PÚBLICO: INSTITUTO DE SEGURIDAD Y SERVICIOS SOCIALES DE LOS TRABAJADORES DEL ESTADO DE CAMPECHE

Concepto	Saldo Inicial 1	Cargos del Periodo 2	Abonos del Periodo 3	Saldo Final 4 = (1+2-3)	Variación del Periodo (4-1)
ACTIVO					
Activo Circulante	**250,127,609.77**	**7,482,125,379.34**	**7,341,348,279.18**	**390,904,709.93**	**140,777,100.16**
Efectivo y Equivalentes	58,219,713.31	6,480,415,916.79	6,259,427,776.09	279,207,854.01	220,988,140.70
Derechos a Recibir Efectivo o Equivalentes	191,720,774.39	1,001,699,486.50	1,081,888,679.18	111,531,581.71	(80,189,192.68)
Derechos a Recibir Bienes o Servicios	187,122.07	9,976.05	31,823.91	165,274.21	(21,847.86)
Inventarios	0.00	0.00	0.00	0.00	0.00
Almacenes	0.00	0.00	0.00	0.00	0.00
Estimación por Pérdida o Deterioro de Activos Circulantes	0.00	0.00	0.00	0.00	0.00
Otros Activos Circulantes	0.00	0.00	0.00	0.00	0.00
Activo No Circulante	**566,909,941.95**	**6,699,816.54**	**127,163,732.07**	**446,446,026.42**	**(120,463,915.53)**
Inversiones Financieras a Largo Plazo	0.00	0.00	0.00	0.00	0.00
Derechos a Recibir Efectivo o Equivalentes a Largo Plazo	0.00	0.00	0.00	0.00	0.00
Bienes Inmuebles, Infraestructura y Construcciones en Proceso	563,668,017.03	5,845,551.57	125,821,442.02	443,692,126.58	(119,975,890.45)
Bienes Muebles	19,620,850.13	450,625.60	250,646.30	19,820,829.43	199,979.30
Activos Intangibles	468,853.62	156,688.16	0.00	625,541.78	156,688.16
Depreciación, Deterioro y Amortización Acumulada de Bienes	(16,857,778.83)	246,951.21	1,091,643.75	(17,702,471.37)	(844,692.54)
Activos Diferidos	10,000.00	0.00	0.00	10,000.00	0.00
Estimación por Pérdida o Deterioro de Activos no Circulantes	0.00	0.00	0.00	0.00	0.00
Otros Activos no Circulantes	0.00	0.00	0.00	0.00	0.00

Bajo protesta de decir verdad declaramos que los Estados Financieros y sus Notas, son razonablemente correctos y responsabilidad del emisor

Elaboró

C.P. Karine de Montserrat Escobar Cámara
DIRECTORA ADJUNTA DE PLANEACIÓN Y PRESUPUESTO

V.o B.o.

C.P. Ricardo Salomón Sadek Abad
DIRECTOR ADJUNTO DE SERVICIOS ADMINISTRATIVOS

Autorizó

Lic. Manuel Enrique Pino Castilla
DIRECTOR GENERAL

CUENTA PÚBLICA 2023
Estado Analítico de la Deuda y Otros Pasivos
Del 1o. de enero al 31 de diciembre de 2023
(Cifras en Pesos)

ENTE PÚBLICO: INSTITUTO DE SEGURIDAD Y SERVICIOS SOCIALES DE LOS TRABAJADORES DEL ESTADO DE CAMPECHE

Denominación de las Deudas	Moneda de Contratación	Institución o País Acreedor	Saldo Inicial del Periodo	Saldo Final del Periodo
DEUDA PÚBLICA				
Corto Plazo				
Deuda Interna			**0.00**	**0.00**
Instituciones de Crédito			0.00	0.00
Títulos y Valores			0.00	0.00
Arrendamientos Financieros			0.00	0.00
Deuda Externa			**0.00**	**0.00**
Organismos Financieros Internacionales			0.00	0.00
Deuda Bilateral			0.00	0.00
Títulos y Valores			0.00	0.00
Arrendamientos Financieros			0.00	0.00
Subtotal a Corto Plazo			**0.00**	**0.00**
Largo Plazo				
Deuda Interna			**0.00**	**0.00**
Instituciones de Crédito			0.00	0.00
Títulos y Valores			0.00	0.00
Arrendamientos Financieros			0.00	0.00
Deuda Externa			**0.00**	**0.00**
Organismos Financieros Internacionales			0.00	0.00
Deuda Bilateral			0.00	0.00
Títulos y Valores			0.00	0.00
Arrendamientos Financieros			0.00	0.00
Subtotal a Largo Plazo			**0.00**	**0.00**
Otros Pasivos			5,599,232.16	7,538,696.62
Total Deuda y Otros Pasivos			**5,599,232.16**	**7,538,696.62**

Bajo protesta de decir verdad declaramos que los Estados Financieros y sus Notas, son razonablemente correctos y responsabilidad del emisor

Elaboró	V.o.B.o.	Autorizó
C.P. Karine de Montserrat Escobar Cámara	C.P. Ricardo Salomón Sadek Abad	Lic. Manuel Enrique Pino Castilla
DIRECTORA ADJUNTA DE PLANEACIÓN Y PRESUPUESTO	DIRECTOR ADJUNTO DE SERVICIOS ADMINISTRATIVOS	DIRECTOR GENERAL

ENTE PÚBLICO: INSTITUTO DE SEGURIDAD Y SERVICIOS SOCIALES DE LOS TRABAJADORES DEL ESTADO DE CAMPECHE

Conciliación entre los Ingresos Presupuestarios y Contables
Correspondientes del 1o. de enero al 31 de diciembre de 2023

1.Total de Ingresos Presupuestarios	970,746,469.24
2. Más Ingresos Contables No Presupuestarios	**46,156,183.61**
2.1 Ingresos Financieros	0.00
2.2 Incremento por Variación de Inventarios	0.00
2.3 Disminución del Exceso de Estimaciones por Pérdida o Deterioro u Obsolescencia	0.00
2.4 Disminución del Exceso de Provisiones	0.00
2.5 Otros Ingresos y Beneficios Varios	46,156,183.61
2.6 Otros Ingresos Contables No Presupuestarios	0.00
3. Menos Ingresos Presupuestarios No Contables	**87,050,000.00**
3.1 Aprovechamientos Patrimoniales	0.00
3.2 Ingresos Derivados de Financiamientos	0.00
3.3 Otros Ingresos Presupuestarios No Contables	87,050,000.00
4. Total de Ingresos Contables	929,852,652.85

Elaboró

Cinthia Lizet Domínguez May
SUBDIRECTORA DE INGRESOS CONTABLES

V.o.B.o.

Rosa Evangelina Chan Chi
SUBDIRECTORA DE CONTROL PRESUPUESTAL

Autorizó

C.P. Karine de Montserrat Escobar Cámara
DIRECTORA ADJUNTA DE PLANEACIÓN Y PRESUPUESTO

ENTE PÚBLICO: INSTITUTO DE SEGURIDAD Y SERVICIOS SOCIALES DE LOS TRABAJADORES DEL ESTADO DE CAMPECHE

Conciliación entre los Egresos Presupuestarios y los Gastos Contables
Correspondiente del 1o. de enero al 31 de diciembre de 2023

1. Total de Egresos Presupuestarios	844,825,698.65
2. Menos Egresos Presupuestarios No Contables	**607,313.76**
2.1 Materias Primas y Materiales de Producción y Comercialización	0.00
2.2 Materiales y Suministros	0.00
2.3 Mobiliario y Equipo de Administración	295,414.40
2.4 Mobiliario y Equipo Educacional y Recreativo	0.00
2.5 Equipo e Instrumental Médico y de Laboratorio	0.00
2.6 Vehículos y Equipo de Transporte	0.00
2.7 Equipo de Defensa y Seguridad	0.00
2.8 Maquinaria, Otros Equipos y Herramientas	155,211.20
2.9 Activos Biológicos	0.00
2.10 Bienes Inmuebles	0.00
2.11 Activos Intangibles	156,688.16
2.12 Obra Pública en Bienes de Dominio Público	0.00
2.13 Obra Pública en Bienes Propios	0.00
2.14 Acciones y Participaciones de Capital	0.00
2.15 Compra de Títulos y Valores	0.00
2.16 Concesión de Préstamos	0.00
2.17 Inversiones en Fideicomisos, Mandatos y Otros Análogos	0.00
2.18 Provisiones para Contingencias y Otras Erogaciones Especiales	0.00
2.19 Amortización de la Deuda Pública	0.00
2.20 Adeudos de Ejercicios Fiscales Anteriores (ADEFAS)	0.00
2.21 Otros Egresos Presupuestarios No Contables	0.00
3. Más Gastos Contables No Presupuestarios	**5,195,120.45**
3.1 Estimaciones, Depreciaciones, Deterioros, Obsolescencia y Amortizaciones	1,095,338.84
3.2 Provisiones	0.00
3.3 Disminución de Inventarios	0.00
3.4 Aumento por Insuficiencia de Estimaciones por Pérdida o Deterioro u Obsolescencia	0.00
3.5 Aumento por Insuficiencia de Provisiones	0.00
3.6 Otros Gastos	4,099,781.61
3.7 Otros Gastos Contables No Presupuestarios	0.00
4. Total de Gastos Contables	849,413,505.34

Elaboró	V.o.B.o.	Autorizó
Claudia Yaneth Bacab Cu	Rosa Evangelina Chan Chi	Lic. Manuel Enrique Pino Castilla
DIRECTORA DE EGRESOS CONTABLES	SUBDIRECTORA DE CONTROL PRESUPUESTAL	DIRECTOR GENERAL

ISSSTECAM
GOBIERNO DEL ESTADO
DE CAMPECHE

GOBIERNO
DE TODOS

INFORMACIÓN PRESUPUESTARIA

CUENTA PÚBLICA 2023
Estado Analítico de Ingresos
Del 1o. de enero al 31 de diciembre de 2023
(Cifras en Pesos)

ENTE PÚBLICO: INSTITUTO DE SEGURIDAD Y SERVICIOS SOCIALES DE LOS TRABAJADORES DEL ESTADO DE CAMPECHE

Rubro de Ingresos	Ingreso					Diferencia
	Estimado	Ampliaciones y Reducciones	Modificado	Devengado	Recaudado	
	(1)	(2)	(3= 1 + 2)	(4)	(5)	(6= 5 - 1)
Impuestos	0.00	0.00	0.00	0.00	0.00	0.00
Cuotas y Aportaciones de Seguridad Social	482,921,025.35	409,956.82	483,330,982.17	478,169,406.20	478,169,406.20	(4,751,619.15)
Contribuciones de Mejoras	0.00	0.00	0.00	0.00	0.00	0.00
Derechos	0.00	0.00	0.00	0.00	0.00	0.00
Productos	2,568,128.34	10,582,153.39	13,150,281.73	13,130,590.37	13,130,590.37	10,562,462.03
Aprovechamientos	0.00	0.00	0.00	0.00	0.00	0.00
Ingresos por Venta de Bienes, Prestación de Servicios y Otros Ingresos	127,461,234.31	1,804,026.43	129,265,260.74	124,710,693.18	124,710,693.18	(2,750,541.13)
Participaciones, Aportaciones, Convenios, Incentivos Derivados de la Colaboración Fiscal y Fondos Distintos de Aportaciones	0.00	0.00	0.00	0.00	0.00	0.00
Transferencias, Asignaciones, Subsidios y Subvenciones, y Pensiones y Jubilaciones	345,180,274.00	16,184,632.85	361,364,906.85	354,735,779.49	354,735,779.49	9,555,505.49
Ingresos Derivados de Financiamientos	0.00	0.00	0.00	0.00	0.00	0.00
Total:	**958,130,662.00**	**28,980,769.49**	**987,111,431.49**	**970,746,469.24**	**970,746,469.24**	
				Ingresos excedentes		**12,615,807.24**

Estado Analítico de Ingresos Por Fuente de Financiamiento	Ingreso					Diferencia
	Estimado	Ampliaciones y Reducciones	Modificado	Devengado	Recaudado	
	(1)	(2)	(3= 1 + 2)	(4)	(5)	(6= 5 - 1)
Ingresos del Poder Ejecutivo Federal o Estatal y de los Municipios	**0.00**	**0.00**	**0.00**	**0.00**	**0.00**	**0.00**
Impuestos	0.00	0.00	0.00	0.00	0.00	0.00
Cuotas y Aportaciones de Seguridad Social	0.00	0.00	0.00	0.00	0.00	0.00
Contribuciones de Mejoras	0.00	0.00	0.00	0.00	0.00	0.00
Derechos	0.00	0.00	0.00	0.00	0.00	0.00
Productos	0.00	0.00	0.00	0.00	0.00	0.00
Aprovechamientos	0.00	0.00	0.00	0.00	0.00	0.00
Participaciones, Aportaciones, Convenios, Incentivos Derivados de la Colaboración Fiscal y Fondos Distintos de Aportaciones	0.00	0.00	0.00	0.00	0.00	0.00
Transferencias, Asignaciones, Subsidios y Subvenciones, y Pensiones y Jubilaciones	0.00	0.00	0.00	0.00	0.00	0.00
Ingresos de los Entes Públicos de los Poderes Legislativo y Judicial, de los Órganos Autónomos y del Sector Paraestatal o Paramunicipal, así como de las Empresas Productivas del Estado	958,130,662.00	28,980,769.49	987,111,431.49	970,746,469.24	970,746,469.24	12,615,807.24
Cuotas y Aportaciones de Seguridad Social	482,921,025.35	409,956.82	483,330,982.17	478,169,406.20	478,169,406.20	(4,751,619.15)
Productos	2,568,128.34	10,582,153.39	13,150,281.73	13,130,590.37	13,130,590.37	10,562,462.03
Ingresos por Venta de Bienes, Prestación de Servicios y Otros Ingresos	127,461,234.31	1,804,026.43	129,265,260.74	124,710,693.18	124,710,693.18	(2,750,541.13)
Transferencias, Asignaciones, Subsidios y Subvenciones, y Pensiones y Jubilaciones	345,180,274.00	16,184,632.85	361,364,906.85	354,735,779.49	354,735,779.49	9,555,505.49
Ingresos Derivados de Financiamientos	0.00	0.00	0.00	0.00	0.00	0.00
Ingresos Derivados de Financiamientos	0.00	0.00	0.00	0.00	0.00	0.00
Total	**958,130,662.00**	**28,980,769.49**	**987,111,431.49**	**970,746,469.24**	**970,746,469.24**	
				Ingresos excedentes		**12,615,807.24**

Elaboró

C.P. Karine de Montserrat Escobar Cámara
DIRECTORA ADJUNTA DE PLANEACIÓN Y PRESUPUESTO

V.o.B.o.

C.P. Ricardo Salomón Sadek Abad
DIRECTOR ADJUNTO DE SERVICIOS ADMINISTRATIVOS

Autorizó

Lic. Manuel Enrique Pino Castilla
DIRECTOR GENERAL

19/02/2024 14:23:27

1 Incluye intereses que generan las cuentas bancarias de los entes públicos en productos.
2 Incluye donativos en efectivo del Poder Ejecutivo, entre otros aprovechamientos.
3 Se refiere a los ingresos propios obtenidos por los Poderes Legislativo y Judicial, los Órganos Autónomos y las entidades de la administración pública paraestatal y paramunicipal, por sus actividades diversas no inherentes a su operación que generan recursos y que no sean ingresos por venta de bienes o prestación de servicios, tales como donativos en efectivo, entre otros.

CUENTA PÚBLICA 2023
Estado Analítico del Ejercicio del Presupuesto de Egresos
Clasificación Administrativa
Del 1o. de enero al 31 de diciembre de 2023
(Cifras en Pesos)

ENTE PÚBLICO: INSTITUTO DE SEGURIDAD Y SERVICIOS SOCIALES DE LOS TRABAJADORES DEL ESTADO DE CAMPECHE

Concepto	Egresos					Subejercicio
	Aprobado	Ampliaciones/ (Reducciones)	Modificado	Devengado	Pagado	
	1	2	3 = (1 + 2)	4	5	6 = (3 - 4)
[01]JUBILADOS GOBIERNO DEL ESTADO	212,180,274.00	16,185,084.21	228,365,358.21	222,637,279.94	222,367,270.71	5,728,078.27
[02]PENSIONES	39,829,675.00	2,325.69	39,832,000.69	39,827,682.90	39,827,682.90	4,317.79
[03]ADMINISTRATIVO	61,285,468.00	(323,519.46)	60,961,948.54	55,509,417.01	53,448,066.90	5,452,531.53
[04]CENTRO DE DESARROLLO INFANTIL	22,147,294.00	372,925.00	22,520,219.00	20,080,169.33	19,684,814.16	2,440,049.67
[05]CENTRO INTEGRAL DEL ADULTO MAYOR	9,737,563.00	6,196.00	9,743,759.00	7,540,688.09	7,195,979.78	2,203,070.91
[06]PENSIONES ISSSTECAM	533,458,680.00	27,060,453.83	560,519,133.83	432,397,965.61	432,397,965.61	128,121,168.22
[07]SEGUROS ISSSTECAM	78,770,458.00	34,022,826.70	112,793,284.70	65,527,150.39	65,527,150.39	47,266,134.31
[08]ADMINISTRATIVO ISSSTECAM	152,500.00	587,237.12	739,737.12	737,850.40	737,850.40	1,886.72
[09]CENTRO DE DESARROLLO INFANTIL ISSSTECAM	50,000.00	0.00	50,000.00	50,000.00	50,000.00	0.00
[10]CENTRO INTEGRAL DEL ADULTO MAYOR ISSSTECAM	518,750.00	(1,250.00)	517,500.00	517,494.98	517,494.98	5.02
Total del Gasto	958,130,662.00	77,912,279.09	1,036,042,941.09	844,825,698.65	841,754,275.83	191,217,242.44

Elaboró

C.P. Karine de Montserrat Escobar Cámara
DIRECTORA ADJUNTA DE PLANEACIÓN Y PRESUPUESTO

V.o.B.o.

C.P. Ricardo Salomón Sadek Abad
DIRECTOR ADJUNTO DE SERVICIOS ADMINISTRATIVOS

Autorizó

Lic. Manuel Enrique Pino Castilla
DIRECTOR GENERAL

CUENTA PÚBLICA 2023
Estado Analítico del Ejercicio del Presupuesto de Egresos
Clasificación Económica (por Tipo de Gasto)
Del 1o. de enero al 31 de diciembre de 2023
(Cifras en Pesos)

ENTE PÚBLICO: INSTITUTO DE SEGURIDAD Y SERVICIOS SOCIALES DE LOS TRABAJADORES DEL ESTADO DE CAMPECHE

Concepto	Egresos					Subejercicio
	Aprobado	Ampliaciones/ (Reducciones)	Modificado	Devengado	Pagado	
	1	2	3 = (1+2)	4	5	6 = (3-4)
Gasto Corriente	95,625,542.00	82,841.05	95,708,383.05	84,944,909.06	82,448,841.57	10,763,473.99
Gasto de Capital	66,033.00	558,747.61	624,780.61	607,313.76	301,967.66	17,466.85
Amortización de la Deuda y Disminución de Pasivos	0.00	0.00	0.00	0.00	0.00	0.00
Pensiones y Jubilaciones	862,439,087.00	77,270,690.43	939,709,777.43	759,273,475.83	759,003,466.60	180,436,301.60
Participaciones	0.00	0.00	0.00	0.00	0.00	0.00
Total del Gasto	**958,130,662.00**	**77,912,279.09**	**1,036,042,941.09**	**844,825,698.65**	**841,754,275.83**	**191,217,242.44**

Elaboró

C.P. Karine de Montserrat Escobar Cámara
DIRECTORA ADJUNTA DE PLANEACIÓN Y PRESUPUESTO

V.o.B.o.

C.P. Ricardo Salomón Sadek Abad
DIRECTOR ADJUNTO DE SERVICIOS ADMINISTRATIVOS

Autorizó

Lic. Manuel Enrique Pino Castilla
DIRECTOR GENERAL

CUENTA PÚBLICA 2023
Estado Analítico del Ejercicio del Presupuesto de Egresos
Clasificación por Objeto del Gasto (Capitulo y Concepto)
Del 1o. de enero al 31 de diciembre de 2023
(Cifras en Pesos)

ENTE PÚBLICO: INSTITUTO DE SEGURIDAD Y SERVICIOS SOCIALES DE LOS TRABAJADORES DEL ESTADO DE CAMPECHE

Concepto	Egresos					Subejercicio
	Aprobado	Ampliaciones/ (Reducciones)	Modificado	Devengado	Pagado	
	1	2	3 = (1+2)	4	5	6 = (3-4)
Servicios Personales	**65,829,933.00**	**0.00**	**65,829,933.00**	**63,193,281.05**	**62,047,674.62**	**2,636,651.95**
Remuneraciones al Personal de Carácter Permanente	32,140,187.00	0.00	32,140,187.00	31,625,750.40	31,625,750.40	514,436.60
Remuneraciones al Personal de Carácter Transitorio	4,223,778.00	(8,800.00)	4,214,978.00	3,880,066.47	3,880,066.47	334,911.53
Remuneraciones Adicionales y Especiales	9,019,113.00	(5,600.00)	9,013,513.00	8,736,327.29	8,736,327.29	277,185.71
Seguridad Social	15,235,535.00	15,802.00	15,251,337.00	14,457,621.50	13,312,015.07	793,715.50
Otras Prestaciones Sociales y Económicas	3,378,250.00	486,236.00	3,864,486.00	3,521,484.99	3,521,484.99	343,001.01
Previsiones	763,277.00	(591,291.00)	171,986.00	0.00	0.00	171,986.00
Pago de Estímulos a Servidores Públicos	1,069,793.00	103,653.00	1,173,446.00	972,030.40	972,030.40	201,415.60
Materiales y Suministros	**10,505,493.00**	**(227,637.32)**	**10,277,855.68**	**7,005,614.08**	**6,912,772.14**	**3,272,241.60**
Materiales de Administración, Emisión de Documentos y Artículos Oficiales	3,625,812.00	(41,915.62)	3,583,896.38	2,663,853.60	2,648,648.05	920,042.78
Alimentos y Utensilios	2,539,283.00	(115,990.95)	2,423,292.05	1,980,903.95	1,964,978.31	442,388.10
Materias Primas y Materiales de Producción y Comercialización	0.00	0.00	0.00	0.00	0.00	0.00
Materiales y Artículos de Construcción y de Reparación	389,932.00	15,417.17	405,349.17	90,395.20	90,395.20	314,953.97
Productos Químicos, Farmacéuticos y de Laboratorio	269,424.00	(21,634.40)	247,789.60	110,252.97	57,756.10	137,536.63
Combustibles, Lubricantes y Aditivos	999,134.00	13,012.99	1,012,146.99	881,947.67	881,749.31	130,199.32
Vestuario, Blancos, Prendas de Protección y Artículos Deportivos	956,749.00	(37,109.65)	919,639.35	486,177.43	486,177.43	433,461.92
Materiales y Suministros Para Seguridad	23,073.00	0.00	23,073.00	0.00	0.00	23,073.00
Herramientas, Refacciones y Accesorios Menores	1,702,086.00	(39,416.86)	1,662,669.14	792,083.26	783,067.74	870,585.88
Servicios Generales	**19,290,116.00**	**310,478.37**	**19,600,594.37**	**14,746,013.93**	**13,488,394.81**	**4,854,580.44**
Servicios Básicos	3,197,016.00	(369,692.32)	2,827,323.68	1,961,370.38	1,954,516.68	865,953.30
Servicios de Arrendamiento	1,105,975.00	(347,378.86)	758,596.14	553,021.67	553,021.67	205,574.47
Servicios Profesionales, Científicos, Técnicos y Otros Servicios	2,503,470.00	(236,384.66)	2,267,085.34	1,418,823.65	1,396,923.66	848,261.69
Servicios Financieros, Bancarios y Comerciales	2,409,714.00	161,585.37	2,571,299.37	1,630,481.22	1,630,481.22	940,818.15
Servicios de Instalación, Reparación, Mantenimiento y Conservación	4,971,368.00	485,399.93	5,456,767.93	4,666,488.91	3,953,894.48	790,279.02
Servicios de Comunicación Social y Publicidad.	25,348.00	29,616.06	54,964.06	31,124.69	31,124.69	23,839.37
Servicios de Traslado y Viáticos	412,593.00	(68,280.94)	344,312.06	135,162.11	135,162.11	209,149.95
Servicios Oficiales	1,622,724.00	589,139.04	2,211,863.04	1,503,020.70	1,370,780.70	708,842.34
Otros Servicios Generales	3,041,908.00	66,474.75	3,108,382.75	2,846,520.60	2,462,489.60	261,862.15
Transferencias, Asignaciones, Subsidios y Otras Ayudas	**862,439,087.00**	**77,270,690.43**	**939,709,777.43**	**759,273,475.83**	**759,003,466.60**	**180,436,301.60**
Transferencias Internas y Asignaciones al Sector Público	0.00	0.00	0.00	0.00	0.00	0.00
Transferencias al Resto del Sector Público	0.00	0.00	0.00	0.00	0.00	0.00
Subsidios y Subvenciones	0.00	0.00	0.00	0.00	0.00	0.00
Ayudas Sociales	0.00	0.00	0.00	0.00	0.00	0.00
Pensiones y Jubilaciones	862,439,087.00	77,270,690.43	939,709,777.43	759,273,475.83	759,003,466.60	180,436,301.60
Transferencias a Fideicomisos, Mandatos y Otros Análogos	0.00	0.00	0.00	0.00	0.00	0.00
Transferencias a la Seguridad Social	0.00	0.00	0.00	0.00	0.00	0.00
Donativos	0.00	0.00	0.00	0.00	0.00	0.00
Transferencias al Exterior	0.00	0.00	0.00	0.00	0.00	0.00
Bienes Muebles, Inmuebles e Intangibles	**66,033.00**	**558,747.61**	**624,780.61**	**607,313.76**	**301,967.66**	**17,466.85**
Mobiliario y Equipo de Administración	66,033.00	246,847.52	312,880.52	295,414.40	86,530.88	17,466.12
Mobiliario y Equipo Educacional y Recreativo	0.00	0.00	0.00	0.00	0.00	0.00
Equipo e Instrumental Médico y de Laboratorio	0.00	0.00	0.00	0.00	0.00	0.00
Vehículos y Equipo de Transporte	0.00	0.00	0.00	0.00	0.00	0.00

CUENTA PÚBLICA 2023
Estado Analítico del Ejercicio del Presupuesto de Egresos
Clasificación por Objeto del Gasto (Capitulo y Concepto)
Del 1o. de enero al 31 de diciembre de 2023
(Cifras en Pesos)

ENTE PÚBLICO: INSTITUTO DE SEGURIDAD Y SERVICIOS SOCIALES DE LOS TRABAJADORES DEL ESTADO DE CAMPECHE

Concepto	Egresos					Subejercicio
	Aprobado	Ampliaciones/ (Reducciones)	Modificado	Devengado	Pagado	
	1	2	3 = (1+2)	4	5	6 = (3-4)
Equipo de Defensa y Seguridad	0.00	0.00	0.00	0.00	0.00	0.00
Maquinaria, Otros Equipos y Herramientas	0.00	155,211.83	155,211.83	155,211.20	105,538.38	0.63
Activos Biológicos	0.00	0.00	0.00	0.00	0.00	0.00
Bienes Inmuebles	0.00	0.00	0.00	0.00	0.00	0.00
Activos Intangibles	0.00	156,688.26	156,688.26	156,688.16	109,898.40	0.10
Inversión Pública	**0.00**	**0.00**	**0.00**	**0.00**	**0.00**	**0.00**
Obra Pública en Bienes de Dominio Público	0.00	0.00	0.00	0.00	0.00	0.00
Obra Pública en Bienes Propios	0.00	0.00	0.00	0.00	0.00	0.00
Proyectos Productivos y Acciones de Fomento	0.00	0.00	0.00	0.00	0.00	0.00
Inversiones Financieras y Otras Provisiones	**0.00**	**0.00**	**0.00**	**0.00**	**0.00**	**0.00**
Inversiones Para el Fomento de Actividades Productivas.	0.00	0.00	0.00	0.00	0.00	0.00
Acciones y Participaciones de Capital	0.00	0.00	0.00	0.00	0.00	0.00
Compra de Títulos y Valores	0.00	0.00	0.00	0.00	0.00	0.00
Concesión de Préstamos	0.00	0.00	0.00	0.00	0.00	0.00
Inversiones en Fideicomisos, Mandatos y Otros Análogos	0.00	0.00	0.00	0.00	0.00	0.00
Otras Inversiones Financieras	0.00	0.00	0.00	0.00	0.00	0.00
Provisiones para Contingencias y Otras Erogaciones Especiales	0.00	0.00	0.00	0.00	0.00	0.00
Participaciones y Aportaciones	**0.00**	**0.00**	**0.00**	**0.00**	**0.00**	**0.00**
Participaciones	0.00	0.00	0.00	0.00	0.00	0.00
Aportaciones	0.00	0.00	0.00	0.00	0.00	0.00
Convenios	0.00	0.00	0.00	0.00	0.00	0.00
Deuda Pública	**0.00**	**0.00**	**0.00**	**0.00**	**0.00**	**0.00**
Amortización de la Deuda Pública	0.00	0.00	0.00	0.00	0.00	0.00
Intereses de la Deuda Pública	0.00	0.00	0.00	0.00	0.00	0.00
Comisiones de la Deuda Pública	0.00	0.00	0.00	0.00	0.00	0.00
Gastos de la Deuda Pública	0.00	0.00	0.00	0.00	0.00	0.00
Costo por Coberturas	0.00	0.00	0.00	0.00	0.00	0.00
Apoyos Financieros	0.00	0.00	0.00	0.00	0.00	0.00
Adeudos de Ejercicios Fiscales Anteriores (Adefas)	0.00	0.00	0.00	0.00	0.00	0.00
Total del Gasto	**958,130,662.00**	**77,912,279.09**	**1,036,042,941.09**	**844,825,698.65**	**841,754,275.83**	**191,217,242.44**

Elaboró

C.P. Karine de Montserrat Escobar Cámara
DIRECTORA ADJUNTA DE PLANEACIÓN Y PRESUPUESTO

V.o.B.o.

C.P. Ricardo Salomón Sadek Abad
DIRECTOR ADJUNTO DE SERVICIOS ADMINISTRATIVOS

Autorizó

Lic. Manuel Enrique Pino Castilla
DIRECTOR GENERAL

CUENTA PÚBLICA 2023
Clasificación Funcional (Finalidad y Función)
Del 1o. de enero al 31 de diciembre de 2023
(Cifras en Pesos)

ENTE PÚBLICO: INSTITUTO DE SEGURIDAD Y SERVICIOS SOCIALES DE LOS TRABAJADORES DEL ESTADO DE CAMPECHE

Concepto	Egresos					Subejercicio
	Aprobado	Ampliaciones/ (Reducciones)	Modificado	Devengado	Pagado	
	1	2	3 = (1 + 2)	4	5	6 = (3 - 4)
Gobierno	**0.00**	**0.00**	**0.00**	**0.00**	**0.00**	**0.00**
Legislación	0.00	0.00	0.00	0.00	0.00	0.00
Justicia	0.00	0.00	0.00	0.00	0.00	0.00
Coordinación de la Política de Gobierno	0.00	0.00	0.00	0.00	0.00	0.00
Relaciones Exteriores	0.00	0.00	0.00	0.00	0.00	0.00
Asuntos Financieros y Hacendarios	0.00	0.00	0.00	0.00	0.00	0.00
Seguridad Nacional	0.00	0.00	0.00	0.00	0.00	0.00
Asuntos de Orden Público y de Seguridad Interior	0.00	0.00	0.00	0.00	0.00	0.00
Otros Servicios Generales	0.00	0.00	0.00	0.00	0.00	0.00
Desarrollo Social	**958,130,662.00**	**77,912,279.09**	**1,036,042,941.09**	**844,825,698.65**	**841,754,275.83**	**191,217,242.44**
Protección Ambiental	0.00	0.00	0.00	0.00	0.00	0.00
Vivienda y Servicios a la Comunidad	0.00	0.00	0.00	0.00	0.00	0.00
Salud	0.00	0.00	0.00	0.00	0.00	0.00
Recreación, Cultura y Otras Manifestaciones Sociales	0.00	0.00	0.00	0.00	0.00	0.00
Educación	22,197,294.00	372,925.00	22,570,219.00	20,130,169.33	19,734,814.16	2,440,049.67
Protección Social	835,445,087.00	73,971,034.15	909,416,121.15	734,560,098.08	734,290,088.85	174,856,023.07
Otros Asuntos Sociales	100,488,281.00	3,568,319.94	104,056,600.94	90,135,431.24	87,729,372.82	13,921,169.70
Desarrollo Económico	**0.00**	**0.00**	**0.00**	**0.00**	**0.00**	**0.00**
Asuntos Económicos, Comerciales y Laborales en General	0.00	0.00	0.00	0.00	0.00	0.00
Agropecuaria, Silvicultura, Pesca y Caza	0.00	0.00	0.00	0.00	0.00	0.00
Combustibles y Energía	0.00	0.00	0.00	0.00	0.00	0.00
Minería, Manufacturas y Construcción	0.00	0.00	0.00	0.00	0.00	0.00
Transporte	0.00	0.00	0.00	0.00	0.00	0.00
Comunicaciones	0.00	0.00	0.00	0.00	0.00	0.00
Turismo	0.00	0.00	0.00	0.00	0.00	0.00
Ciencia, Tecnología e Innovación	0.00	0.00	0.00	0.00	0.00	0.00
Otras Industrias y Otros Asuntos Económicos	0.00	0.00	0.00	0.00	0.00	0.00
Otras no Clasificadas en Funciones Anteriores	**0.00**	**0.00**	**0.00**	**0.00**	**0.00**	**0.00**
Transacciones de la Deuda Publica / Costo Financiero de la Deuda	0.00	0.00	0.00	0.00	0.00	0.00
Transferencias, Participaciones y Aportaciones entre Diferentes Niveles y Ordenes de Gobierno	0.00	0.00	0.00	0.00	0.00	0.00
Saneamiento del Sistema Financiero	0.00	0.00	0.00	0.00	0.00	0.00
Adeudos de Ejercicios Fiscales Anteriores	0.00	0.00	0.00	0.00	0.00	0.00
Total del Gasto	**958,130,662.00**	**77,912,279.09**	**1,036,042,941.09**	**844,825,698.65**	**841,754,275.83**	**191,217,242.44**

Elaboró

C.P. Karine de Montserrat Escobar Cámara
DIRECTORA ADJUNTA DE PLANEACIÓN Y PRESUPUESTO

V.o B.o

C.P. Ricardo Salomón Sadek Abad
DIRECTOR ADJUNTO DE SERVICIOS ADMINISTRATIVOS

Autorizó

Lic. Manuel Enrique Pino Castilla
DIRECTOR GENERAL

CUENTA PÚBLICA 2023
Endeudamiento Neto
Del 1o. de enero al 31 de diciembre de 2023
(Cifras en Pesos)

ENTE PÚBLICO: INSTITUTO DE SEGURIDAD Y SERVICIOS SOCIALES DE LOS TRABAJADORES DEL ESTADO DE CAMPECHE

Identificación de Crédito o Instrumento	Colocación	Amortización	Endeudamiento Neto
	A	B	C = A - B
Creditos Bancarios			
Sin datos para informar	0.00	0.00	0.00
Total Créditos Bancarios	**0.00**	**0.00**	**0.00**
Otros Instrumentos de Deuda			
Sin datos para informar*	0.00	0.00	0.00
Total Otros Instrumentos de Deuda	**0.00**	**0.00**	**0.00**
TOTAL	**0.00**	**0.00**	**0.00**

Elaboró	V.o B.o.	Autorizó
C.P. Karine de Montserrat Escobar Cámara	C.P. Ricardo Salomón Sadek Abad	Lic. Manuel Enrique Pino Castilla
DIRECTORA ADJUNTA DE PLANEACIÓN Y PRESUPUESTO	DIRECTOR ADJUNTO DE SERVICIOS ADMINISTRATIVOS	DIRECTOR GENERAL

CUENTA PÚBLICA 2023
Intereses de la Deuda
Del 1o. de enero al 31 de diciembre de 2023
(Cifras en Pesos)

ENTE PÚBLICO: INSTITUTO DE SEGURIDAD Y SERVICIOS SOCIALES DE LOS TRABAJADORES DEL ESTADO DE CAMPECHE

Identificación de Crédito o Instrumento	Devengado	Pagado
Créditos Bancarios		
El ISSSTECAM no tiene intereses de créditos bancarios	0.00	0.00
Total Créditos Bancarios:	**0.00**	**0.00**
Otros Instrumentos de Deuda		
El ISSSTECAM no tiene intereses de otros instrumentos de deuda	0.00	0.00
Total Otros Instrumentos de Deuda:	**0.00**	**0.00**
TOTAL:	**0.00**	**0.00**

Elaboró	V.o.B.o.	Autorizó
C.P. Karine de Montserrat Escobar Cámara	C.P. Ricardo Salomón Sadek Abad	Lic. Manuel Enrique Pino Castilla
DIRECTORA ADJUNTA DE PLANEACIÓN Y PRESUPUESTO	DIRECTOR ADJUNTO DE SERVICIOS ADMINISTRATIVOS	DIRECTOR GENERAL

CUENTA PÚBLICA 2023
ENTE PÚBLICO: INSTITUTO DE SEGURIDAD Y SERVICIOS SOCIALES DE LOS TRABAJADORES DEL ESTADO DE CAMPECHE
Flujo de Fondos
Del 1o. de enero al 31 de diciembre de 2023

Concepto	Estimado / Aprobado	Devengado	Recaudado / Pagado
Rubros de Ingresos	**958,130,662.00**	**970,746,469.24**	**970,746,469.24**
Impuestos	0.00	0.00	0.00
Cuotas y Aportaciones de Seguridad Social	482,921,025.35	478,169,406.20	478,169,406.20
Contribuciones de Mejoras	0.00	0.00	0.00
Derechos	0.00	0.00	0.00
Productos	2,568,128.34	13,130,590.37	13,130,590.37
Aprovechamientos	0.00	0.00	0.00
Ingresos por Venta de Bienes, Prestación de Servicios y Otros Ingresos	127,461,234.31	124,710,693.18	124,710,693.18
Participaciones, Aportaciones, Convenios, Incentivos Derivados de la Colaboración Fiscal y Fondos Distintos de Aportaciones	0.00	0.00	0.00
Transferencias, Asignaciones, Subsidios y Subvenciones, y Pensiones y Jubilaciones	345,180,274.00	354,735,779.49	354,735,779.49
Ingresos Derivados de Financiamientos	0.00	0.00	0.00
Capítulos de Gasto	**958,130,662.00**	**844,825,698.65**	**841,754,275.83**
Servicios Personales	65,829,933.00	63,193,281.05	62,047,674.62
Materiales y Suministros	10,505,493.00	7,005,614.08	6,912,772.14
Servicios Generales	19,290,116.00	14,746,013.93	13,488,394.81
Transferencias, Asignaciones, Subsidios y Otras Ayudas	862,439,087.00	759,273,475.83	759,003,466.60
Bienes Muebles, Inmuebles e Intangibles	66,033.00	607,313.76	301,967.66
Inversión Pública	0.00	0.00	0.00
Inversiones Financieras y Otras Provisiones	0.00	0.00	0.00
Participaciones y Aportaciones	0.00	0.00	0.00
Deuda Pública	0.00	0.00	0.00
Total de las operaciones	**0.00**	**125,920,770.59**	**128,992,193.41**

Elaboró

C.P. Karine de Montserrat Escobar Cámara
DIRECTORA ADJUNTA DE PLANEACIÓN Y PRESUPUESTO

V.o.B.o.

C.P. Ricardo Salomón Sadek Abad
DIRECTOR ADJUNTO DE SERVICIOS ADMINISTRATIVOS

Autorizó

Lic. Manuel Enrique Pino Castilla
DIRECTOR GENERAL

CUENTA PÚBLICA 2023
Indicadores de Postura Fiscal
Del 1o. de enero al 31 de diciembre de 2023
(Cifras en Pesos)

ENTE PÚBLICO: INSTITUTO DE SEGURIDAD Y SERVICIOS SOCIALES DE LOS TRABAJADORES DEL ESTADO DE CAMPECHE

Concepto	Estimado/Aprobado	Devengado	Recaudado/Pagado [3]
I. Ingresos Presupuestarios (I=1+2)	958,130,662.00	970,746,469.24	970,746,469.24
1. Ingresos del Gobierno de la Entidad Federativa [1]	0.00	0.00	0.00
2. Ingresos del Sector Paraestatal [1]	958,130,662.00	970,746,469.24	970,746,469.24
II. Egresos Presupuestarios (II=3+4)	958,130,662.00	844,825,698.65	841,754,275.83
3. Egresos del Gobierno de la Federativa [2]	0.00	0.00	0.00
4. Egresos del Sector Paraestatal [2]	958,130,662.00	844,825,698.65	841,754,275.83
III. Balance Presupuestario (Superávit o Déficit) (III=I - II)	0.00	125,920,770.59	128,992,193.41

Concepto	Estimado/Aprobado	Devengado	Recaudado/Pagado [3]
III. Balance presupuestario (Superávit o Déficit)	0.00	125,920,770.59	128,992,193.41
IV. Intereses, Comisiones y Gastos de la Deuda	0.00	0.00	0.00
V. Balance Primario (Superávit o Déficit) (V= III + IV)	0.00	125,920,770.59	128,992,193.41

Concepto	Estimado/Aprobado	Devengado	Recaudado/Pagado [3]
A. Financiamiento	0.00	0.00	0.00
B. Amortización de la deuda	0.00	0.00	0.00
C. Financiamiento Neto	0.00	0.00	0.00

1. Los Ingresos que se presentan son los ingresos presupuestarios totales sin incluir los ingresos por financiamientos. Los Ingresos del Gobierno de la Entidad Federativa corresponden a los del Poder Ejecutivo, Legislativo Judicial y Autónomos

2. Los egresos que se presentan son los egresos presupuestarios totales sin incluir los egresos por amortización. Los egresos del Gobierno de la Entidad Federativa corresponden a los del Poder Ejecutivo, Legislativo, Judicial y Órganos Autónomos

3. Para Ingresos se reportan los ingresos recaudados; para egresos se reportan los egresos pagados

Elaboró	V.o.B.o	Autorizó
C.P. Karine de Montserrat Escobar Cámara	C.P. Ricardo Salomón Sadek Abad	Lic. Manuel Enrique Pino Castilla
DIRECTORA ADJUNTA DE PLANEACIÓN Y PRESUPUESTO	DIRECTOR ADJUNTO DE SERVICIOS ADMINISTRATIVOS	DIRECTOR GENERAL

ISSSTECAM
GOBIERNO DEL ESTADO
DE CAMPECHE

GOBIERNO
DE TODOS

INFORMACIÓN PROGRAMÁTICA

CUENTA PÚBLICA 2023
Gasto por Categoría Programática
Del 1o. de enero al 31 de diciembre de 2023
(Cifras en Pesos)

ENTE PÚBLICO: INSTITUTO DE SEGURIDAD Y SERVICIOS SOCIALES DE LOS TRABAJADORES DEL ESTADO DE CAMPECHE

Concepto	Egresos					Subejercicio 6 = (3 - 4)
	Aprobado 1	Ampliaciones/ (Reducciones) 2	Modificado 3 = (1 + 2)	Devengado 4	Pagado 5	
Programas	958,130,662.00	77,912,279.09	1,036,042,941.09	844,825,698.65	841,754,275.83	191,217,242.44
Subsidios: Sector Social y Privado o Entidades Federativas y Municipios	0.00	0.00	0.00	0.00	0.00	0.00
Sujetos a Reglas de Operación	0.00	0.00	0.00	0.00	0.00	0.00
Otros Subsidios	0.00	0.00	0.00	0.00	0.00	0.00
Desempeño de la Funciones	0.00	0.00	0.00	0.00	0.00	0.00
Prestación de Servicios Públicos	0.00	0.00	0.00	0.00	0.00	0.00
Provisión de Bienes Públicos	0.00	0.00	0.00	0.00	0.00	0.00
Planeación, seguimiento y evaluación de políticas públicas	0.00	0.00	0.00	0.00	0.00	0.00
Promoción y fomento	0.00	0.00	0.00	0.00	0.00	0.00
Regulación y supervisión	0.00	0.00	0.00	0.00	0.00	0.00
Funciones de las Fuerzas Armadas (Únicamente Gobierno Federal)	0.00	0.00	0.00	0.00	0.00	0.00
Específicos	0.00	0.00	0.00	0.00	0.00	0.00
Proyectos de Inversión	0.00	0.00	0.00	0.00	0.00	0.00
Administrativos y de Apoyo	0.00	0.00	0.00	0.00	0.00	0.00
Apoyo al proceso presupuestario y para mejorar la eficiencia Institucional	0.00	0.00	0.00	0.00	0.00	0.00
Apoyo a la función pública y al mejoramiento de la función	0.00	0.00	0.00	0.00	0.00	0.00
Operaciones Ajenas	0.00	0.00	0.00	0.00	0.00	0.00
Compromisos	0.00	0.00	0.00	0.00	0.00	0.00
Obligaciones de Cumplimiento de resolución jurisdiccional	0.00	0.00	0.00	0.00	0.00	0.00
Desastres Naturales	0.00	0.00	0.00	0.00	0.00	0.00
Obligaciones	958,130,662.00	77,912,279.09	1,036,042,941.09	844,825,698.65	841,754,275.83	191,217,242.44
Pensiones y Jubilaciones	958,130,662.00	77,912,279.09	1,036,042,941.09	844,825,698.65	841,754,275.83	191,217,242.44
Aportaciones a la seguridad social	0.00	0.00	0.00	0.00	0.00	0.00
Aportaciones a fondos de estabilización	0.00	0.00	0.00	0.00	0.00	0.00
Aportaciones a fondos de inversión y reestructura de pensiones	0.00	0.00	0.00	0.00	0.00	0.00
Programas de Gasto Federalizado (Gobierno Federal)	0.00	0.00	0.00	0.00	0.00	0.00
Gasto Federalizado	0.00	0.00	0.00	0.00	0.00	0.00
Participaciones a entidades federativas y municipios	0.00	0.00	0.00	0.00	0.00	0.00
Costo financiero, deuda o apoyos a deudores y ahorradores de la banca	0.00	0.00	0.00	0.00	0.00	0.00
Adeudos de ejercicios fiscales anteriores	0.00	0.00	0.00	0.00	0.00	0.00
Total Del Gasto	958,130,662.00	77,912,279.09	1,036,042,941.09	844,825,698.65	841,754,275.83	191,217,242.44

Elaboró

C.P. Karine de Montserrat Escobar Cámara
DIRECTORA ADJUNTA DE PLANEACIÓN Y PRESUPUESTO

V.o.B.o.

C.P. Ricardo Salomón Sadek Abad
DIRECTOR ADJUNTO DE SERVICIOS ADMINISTRATIVOS

Autorizó

Lic. Manuel Enrique Pino Castilla
DIRECTOR GENERAL

INSTITUTO DE SEGURIDAD Y SERVICIOS SOCIALES DE LOS TRABAJADORES DEL ESTADO DE CAMPECHE

PROGRAMAS Y PROYECTOS DE INVERSIÓN

Ramo o Dependencia / Función / Programa Presupuestario (Modalidad y Programa) / Actividad Institucional

ISSSTECAM
GOBIERNO DEL ESTADO
DE CAMPECHE

Del 01/ene./2023 Al 31/dic./2023

Fecha y hora de Impresión: 31/dic./2023 06:28 p. m.

Rep: rptEstadoPresupuestoEgresosUA_FN_PG_PY

Ramo o Dependencia/ Función/ Programa Presupuestario (Modalidad y Programa) /Actividad Institucional	Aprobado	Ampliaciones/ (Reducciones)	Presupuesto Vigente	Comprometido	Presupuesto Disponible para Comprometer	Devengado	Comprometido No Devengado	Presupuesto Sin Devengar	Ejercido	Pagado	Cuentas por Pagar Deuda
0 INSTITUTO DE SEGURIDAD Y SERVICIOS SOCIALES DE LOS TRABAJADORES DEL ESTADO DE CAMPECHE											
DESARROLLO SOCIAL	$958,130,662.00	$77,912,279.09	$1,036,042,941.09	$848,371,071.25	$187,671,869.84	$844,825,698.65	$3,545,372.60	$191,217,242.44	$844,570,025.37	$841,754,275.83	$3,071,422.82
2500 EDUCACIÓN											
001 PRESTACIONES	**$50,000.00**	**$0.00**	**$50,000.00**	**$50,000.00**	**$0.00**	**$50,000.00**	**$0.00**	**$0.00**	**$50,000.00**	**$50,000.00**	**$0.00**
0007 SERVICIOS DE ATENCIÓN INTEGRAL PARA EL CENTRO DE DESARROLLO INFANTIL (CENDI)	$50,000.00	$0.00	$50,000.00	$50,000.00	$0.00	$50,000.00	$0.00	$0.00	$50,000.00	$50,000.00	$0.00
022 JUBILADOS Y PENSIONADOS DEL ESTADO DE CAMPECHE	**$22,147,294.00**	**$372,925.00**	**$22,520,219.00**	**$20,334,871.72**	**$2,185,347.28**	**$20,080,169.33**	**$254,702.39**	**$2,440,049.67**	**$20,080,169.33**	**$19,684,814.16**	**$395,355.17**
1054 SERVICIOS DE ATENCIÓN INTEGRAL PARA EL CENTRO DE DESARROLLO INFANTIL (CENDI)	$22,147,294.00	$372,925.00	$22,520,219.00	$20,334,871.72	$2,185,347.28	$20,080,169.33	$254,702.39	$2,440,049.67	$20,080,169.33	$19,684,814.16	$395,355.17
EDUCACIÓN	$22,197,294.00	$372,925.00	$22,570,219.00	$20,384,871.72	$2,185,347.28	$20,130,169.33	$254,702.39	$2,440,049.67	$20,130,169.33	$19,734,814.16	$395,355.17
2600 PROTECCIÓN SOCIAL											
001 PRESTACIONES	**$583,435,138.00**	**$57,783,624.25**	**$641,218,762.25**	**$472,095,135.24**	**$169,123,627.01**	**$472,095,135.24**	**$0.00**	**$169,123,627.01**	**$472,095,135.24**	**$472,095,135.24**	**$0.00**
0001 GESTIÓN Y PAGO DE PENSIONES	$533,458,680.00	$27,060,453.83	$560,519,133.83	$432,397,965.61	$128,121,168.22	$432,397,965.61	$0.00	$128,121,168.22	$432,397,965.61	$432,397,965.61	$0.00
0002 GESTIÓN Y PAGO ATENCIÓN MÉDICA A LAS PERSONAS PENSIONADAS QUE NO CUENTEN CON SERVICIOS MÉDICO	$21,987,230.00	$11,708,060.65	$33,695,290.65	$18,509,206.37	$15,186,084.28	$18,509,206.37	$0.00	$15,186,084.28	$18,509,206.37	$18,509,206.37	$0.00
0003 GESTIÓN Y PAGO DE SEGUROS DE FALLECIMIENTO E INVALIDEZ	$27,989,228.00	$19,015,109.77	$47,004,337.77	$21,187,963.26	$25,816,374.51	$21,187,963.26	$0.00	$25,816,374.51	$21,187,963.26	$21,187,963.26	$0.00
022 JUBILADOS Y PENSIONADOS DEL ESTADO DE CAMPECHE	**$252,009,949.00**	**$16,187,409.90**	**$268,197,358.90**	**$265,495,907.84**	**$2,701,451.06**	**$262,464,962.84**	**$3,030,945.00**	**$5,732,396.06**	**$262,464,962.84**	**$262,194,953.61**	**$270,009.23**
0134 GESTIÓN Y PAGO DE PENSIONES ESTATALES	$212,180,274.00	$16,185,084.21	$228,365,358.21	$225,668,224.94	$2,697,133.27	$222,637,279.94	$3,030,945.00	$5,728,078.27	$222,637,279.94	$222,367,270.71	$270,009.23
1094 GESTIÓN Y PAGO DE NÓMINA DE PERSONAS PENSIONADAS POR EL ISSSTECAM	$39,829,675.00	$2,325.69	$39,832,000.69	$39,827,682.90	$4,317.79	$39,827,682.90	$0.00	$4,317.79	$39,827,682.90	$39,827,682.90	$0.00
PROTECCIÓN SOCIAL	$835,445,087.00	$73,971,034.15	$909,416,121.15	$737,591,043.08	$171,825,078.07	$734,560,098.08	$3,030,945.00	$174,856,023.07	$734,560,098.08	$734,290,088.85	$270,009.23
2700 OTROS ASUNTOS SOCIALES											
001 PRESTACIONES	**$29,465,250.00**	**$3,885,643.40**	**$33,350,893.40**	**$27,085,326.14**	**$6,265,567.26**	**$27,085,326.14**	**$0.00**	**$6,265,567.26**	**$27,085,326.14**	**$27,085,326.14**	**$0.00**
0004 GESTIÓN Y PAGO DE SEGUROS DE RETIRO	$27,450,000.00	$3,288,086.28	$30,738,086.28	$24,591,990.76	$6,146,095.52	$24,591,990.76	$0.00	$6,146,095.52	$24,591,990.76	$24,591,990.76	$0.00
0005 GESTIÓN Y PAGO DE GASTOS DE INHUMACIÓN A LAS PERSONAS PENSIONADAS	$1,344,000.00	$11,570.00	$1,355,570.00	$1,237,990.00	$117,580.00	$1,237,990.00	$0.00	$117,580.00	$1,237,990.00	$1,237,990.00	$0.00
0006 REALIZAR LOS TRÁMITES PARA EL FUNCIONAMIENTO DE LA SECRETARÍA O ENTIDAD	$152,500.00	$587,237.12	$739,737.12	$737,850.40	$1,886.72	$737,850.40	$0.00	$1,886.72	$737,850.40	$737,850.40	$0.00
0008 SERVICIOS DE ATENCIÓN PARA EL CENTRO INTEGRAL DEL ADULTO MAYOR (CIAM)	$518,750.00	-$1,250.00	$517,500.00	$517,494.98	$5.02	$517,494.98	$0.00	$5.02	$517,494.98	$517,494.98	$0.00
022 JUBILADOS Y PENSIONADOS DEL ESTADO DE CAMPECHE	**$71,023,031.00**	**-$317,323.46**	**$70,705,707.54**	**$63,309,830.31**	**$7,395,877.23**	**$63,050,105.10**	**$259,725.21**	**$7,655,602.44**	**$62,794,431.82**	**$60,644,046.68**	**$2,406,058.42**
0056 REALIZAR LOS TRÁMITES PARA EL FUNCIONAMIENTO DE LA SECRETARÍA O ENTIDAD	$61,285,468.00	-$323,519.46	$60,961,948.54	$55,724,903.50	$5,237,045.04	$55,509,417.01	$215,486.49	$5,452,531.53	$55,272,801.37	$53,448,066.90	$2,061,350.11
1095 SERVICIOS DE ATENCIÓN PARA EL CENTRO INTEGRAL DEL ADULTO MAYOR (CIAM)	$9,737,563.00	$6,196.00	$9,743,759.00	$7,584,926.81	$2,158,832.19	$7,540,688.09	$44,238.72	$2,203,070.91	$7,521,630.45	$7,195,979.78	$344,708.31
OTROS ASUNTOS SOCIALES	$100,488,281.00	$3,568,319.94	$104,056,600.94	$90,395,156.45	$13,661,444.49	$90,135,431.24	$259,725.21	$13,921,169.70	$89,879,757.96	$87,729,372.82	$2,406,058.42
INSTITUTO DE SEGURIDAD Y SERVICIOS SOCIALES DE LOS TRABAJADORES DEL ESTADO DE CAMPECHE	$958,130,662.00	$77,912,279.09	$1,036,042,941.09	$848,371,071.25	$187,671,869.84	$844,825,698.65	$3,545,372.60	$191,217,242.44	$844,570,025.37	$841,754,275.83	$3,071,422.82
Total	$958,130,662.00	$77,912,279.09	$1,036,042,941.09	$848,371,071.25	$187,671,869.84	$844,825,698.65	$3,545,372.60	$191,217,242.44	$844,570,025.37	$841,754,275.83	$3,071,422.82

Elaboró

C.P. Karine de Montserrat Escobar Cámara
DIRECTORA ADJUNTA DE PLANEACIÓN Y PRESUPUESTO

Vo.Bo.

C.P. Ricardo Salomón Sadek Abad
DIRECTOR ADJUNTO DE SERVICIOS ADMINISTRATIVOS

Autorizó

Lic. Manuel Enrique Pino Castilla
DIRECTOR GENERAL

INSTITUTO DE SEGURIDAD Y SERVICIOS SOCIALES DE LOS TRABAJADORES DEL ESTADO DE CAMPECHE

INDICADORES DE RESULTADO

DEL 01 DE OCTUBRE AL 31 DE DICIEMBRE DE 2023

						Meta Programada del Trimestre			Resultado Alcanzado del Trimestre					Resultado Acumulado al Trimestre
Orden	Objetivo	Nombre del Indicador	Fórmula	Tip/Dim/Fre	U. de M.	Variable 1	Variable 2	Meta	Variable 1	Variable 2	Resultado	Unidad Responsable	Causas de desviación	Resultado
F815	Contribuir a garantizar el acceso al ejercicio de los derechos, con eficiencia, transparencia y legitimidad para el bienestar social	1117 Índice de Desarrollo Humano (Campeche)	1/3(IEV) + 1/3 (IE) + 1/3 (IPIB)	ESTRATEGICO/Eficacia/Quinquenal	576 Índice	0.75	0.00	0.77	0.00		0.00	Dirección General		0.00
P858	Las personas de los entes públicos afiliados al ISSSTECAM reciben las prestaciones de Ley de manera oportuna y sostenible	1118 Tasa de variación de prestaciones pagadas	[(Monto de prestaciones pagadas en el año actual / Monto de prestaciones pagadas en el año anterior) -1] x100	ESTRATEGICO/Eficacia/Anual	433 Por ciento	522,375,835.00	0.00	0.00	0.00	0.00	0.00	Dirección General		0.00
C798	Pensiones del Estado de Campeche pagadas	1119 Promedio de días de retraso del pago programado de las pensiones	S (fecha real de pago - fecha programada de pago) / Número de periodos	GESTION/Eficiencia/Trimestral	581 Día	0.00	6.00	0.00	0.00	6.00	0.00	Dirección de Nómina de Pensiones		0.00
C798.A1851	Gestión y pago de nómina de personas pensionadas por el ISSSTECAM	0015 Porcentaje de presupuesto ejercido	(Total de presupuesto ejercido / Total de presupuesto autorizado) x100	GESTION/Economia/Trimestral	433 Por ciento	0.00	0.00	0.00	0.00	0.00	0.00	Dirección Adjunta de Planeación y		99.99
C798.A801	Gestión y pago de pensiones estatales	1120 Porcentaje de presupuesto pagado	(Monto total de recursos pagados en pensiones del Estado / Monto total de recursos aprobados para el pago de pensiones) x100	GESTION/Economia/Trimestral	433 Por ciento	47,180,274.00	47,180,274.00	100.00	44,521,375.03	47,180,274.00	94.36	Dirección de Nómina de Pensiones		53.80
C804	Actividades de Apoyo Administrativo	0038 Porcentaje de presupuesto ejercido de las actividades de apoyo administrativo de este programa presupuestario	(Total de presupuesto ejercido de las actividades de apoyo administrativo / Total de presupuesto ejercido del programa) x100	GESTION/Economia/Trimestral	433 Por ciento	93,170,325.00	180,180,274.00	52.00	82,874,601.15	180,180,274.00	45.99	Dirección Adjunta de Planeación y Presupuesto		26.87
C804.A1852	Servicios de atención para el Centro Integral del Adulto Mayor (CIAM)	0015 Porcentaje de presupuesto ejercido	(Total de presupuesto ejercido / Total de presupuesto autorizado) x100	GESTION/Economia/Trimestral	433 Por ciento	2,558,129.00	2,558,129.00	100.00	2,270,021.55	2,558,129.00	88.73	Dirección Adjunta de Planeación y		77.24
C804.A1855	Servicios de atención integral para el Centro de Desarrollo Infantil (CENDI)	1946 Porcentaje de cobertura en servicio de educación preescolar	(Número de menores atendidos en educación preescolar / Número de menores atendidos en educación preescolar que solicitaron atención y cumplieron con los requisitos) x100	GESTION/Eficacia/Trimestral	433 Por ciento	188.00	188.00	100.00	218.00	218.00	100.00	Dirección del Centro de Desarrollo Infantil (CENDI)		100.00
C804.A805	Realizar los trámites para el funcionamiento de la Secretaría o Entidad	0015 Porcentaje de presupuesto ejercido	(Total de presupuesto ejercido / Total de presupuesto autorizado) x100	GESTION/Economia/Trimestral	433 Por ciento	17,861,275.00	17,861,275.00	100.00	17,380,791.50	17,861,275.00	97.30	Dirección Adjunta de Planeación y Presupuesto		90.18

C.P. Rosa Evangelina Chan Chi

Subdirectora de Control Presupuestal

Enlace Responsable

Lic. Manuel Enrique Pino Castilla

Director General

Titular del Organismo Centralizado o Entidad Paraestatal

INSTITUTO DE SEGURIDAD Y SERVICIOS SOCIALES DE LOS TRABAJADORES DEL ESTADO DE CAMPECHE

INDICADORES DE RESULTADO

DEL 01 DE OCTUBRE AL 31 DE DICIEMBRE DE 2023

Alineación al Programa Sectorial	
Coordinadora Sectorial:	
Secretario Técnico:	
Secretario Ejecutivo:	
Objetivo Estratégico del Programa Sectorial:	No Aplica
Estrategia del Programa Sectorial:	No Aplica
Línea de Acción del Programa Sectorial:	No Aplica
Objetivo Estratégico del Organismo Centralizado o Entidad Paraestatal:	
Resumen Narrativo:	Contribuir a garantizar el acceso al ejercicio de los derechos, con eficiencia, transparencia y legitimidad para el bienestar social

Datos de Identificación del Indicador		
Orden	**Fórmula**	**Tipo de Indicador**
F815	1/3(IEV) + 1/3 (IE) + 1/3 (IPIB)	ESTRATEGICO
Dimensión del Indicador	**Desagregación Geográfica**	**Tipo de valor de la Meta**
Eficacia	Estatal	Gestión
Definición del Indicador	**Nombre del Indicador**	**Unidad de Medida**
Es una medida de calidad de vida que resulta de promediar los avances relativos logrados por un país o demarcación geográfica, en cuanto a tres aspectos básicos requeridos por la población: gozar de una vida larga, contar con educación y disfrutar de un nivel de vida decoroso. Mide el progreso conseguido por un país en tres dimensiones básicas de desarrollo humano: disfrutar de una vida larga y saludable, acceso a educación y nivel de vida digno. Mide el porcentaje de los máximos logros en las dimensiones y se expresa como un valor entre 0 y 1.	1117 Índice de Desarrollo Humano (Campeche)	576 Índice

Frencuencia de Medición: Quinquenal

Transversalidad		
Enfoque de transversalidad:	No aplica	
Hombre: 0	Mujer: 0	Total: 0

Características del Indicador		
Características	Calificación	Justificación
Adecuado	Cumple	Es suficiente para emitir un juicio respecto del desempeño
Aporte Marginal	No Aplica	Es indicador único para medir el fin
Claridad	Cumple	Es fácil de entender y comprender
Economía	Cumple	El valor de la información obtenida no tiene costo
Monitoriable	Cumple	Cualquier persona puede corroborar los resultados del indicador
Relevancia	Cumple	Verifica el logro del objetivo de un aspecto sustantivo

INSTITUTO DE SEGURIDAD Y SERVICIOS SOCIALES DE LOS TRABAJADORES DEL ESTADO DE CAMPECHE

INDICADORES DE RESULTADO

DEL 01 DE OCTUBRE AL 31 DE DICIEMBRE DE 2023

Contacto del Indicador		
Nombre	**Apellido Paterno**	**Apellido Materno**
Manuel Enrique	Pino	Castilla
Área	**Puesto**	**Correo**
Dirección General	Director General	manuelpino@issstecam.gob.mx
Lada	**Teléfono**	**Extensión**
981	9818164965	102

Determinación de Metas - Viabilidad de la Meta					
Meta acumulable:	No	**Comportamiento del Indicador:**	Ascendente	**Factibilidad de la Meta:**	Alta
Justificación de la factibilidad:	Publicaciones de la Oficina de Investigación en Desarrollo Humano (OIDH), Programa de las Naciones Unidas para el Desarrollo (PNUD), México.				

Linea Base				
Año	**Indicador**	**Numerador**	**Denominador**	**Período**
0	0	0	0	No aplica
Justificación de la línea base:	Es indicador de nueva creación.			
Año	**Indicador**	**Numerador**	**Denominador**	**Período**
0	0	0	0	No Aplica
Justificación de la línea base:				

Parámetro de Semaforización					
Tipo de Valor:	Porcentual				
Umbral Verde:	0.70-1	**Umbral Amarillo:**	0.555-0.699	**Umbral Rojo:**	0-.0554

Meta Sexenal

Meta Intermedia				
Año	**Indicador**	**Numerador**	**Denominador**	**Período**
0	0	0	0	No Aplica

Características de las variables		
Número de Variables: 1		
Nombre	Descripción de la variable	Unidad de Medida
1/3(IEV) + 1/3 (IE) + 1/3 (IPIB)	La esperanza de vida al nacer, enfocada a la capacidad de llevar una vida larga y saludable, se mide en el IDH utilizando un valor mínimo de 20 años y un valor máximo de 85. Mide años promedio de escolaridad, emplea el número de años de educación de personas con 25 años o más, y los años esperados de escolarización, toma la tasa de matriculación por edades desde 6 a 24 años, reflejan la posibilidad de adquirir conocimiento. Valores para años promedio de escolarización, mínimo 0 y máximo 18. Se mide a través de INB per cápita ($PPP) en lugar del PIB per cápita ($PPP) como se hacía anteriormente. Los límites mínimo y máximo son 100$ (PPP) y 75,000$ (PPP). Indicador de poder tener un nivel de vida "decente"	576 Índice
Medios de Verificación	Desagregación Geográfica	Frecuencia
Índice de Desarrollo Humano para las Entidades Federativas, Programa de las Naciones Unidas para el Desarrollo (PNUD) http://www.mx.undp.org/	Estatal	Quinquenal
Fecha de Disponibilidad de la información:	30 días naturales al termino del ejercicio.	

INSTITUTO DE SEGURIDAD Y SERVICIOS SOCIALES DE LOS TRABAJADORES DEL ESTADO DE CAMPECHE

INDICADORES DE RESULTADO

DEL 01 DE OCTUBRE AL 31 DE DICIEMBRE DE 2023

Referencias Adicionales		
Referencia Internacional	**Referencia Nacional**	**Comentario Técnico**
		El resultado de este indicador se reportará en el cuarto trimestre.

Series Estadísticas		
Ciclo	**Valor**	**Período**
0	0	No aplica

Metas Ciclo Presupuestario				
Período	**Indicador**	**Numerador**	**Denominador**	**Período**
Periodo 1	.769	.749		Enero - Diciembre

Resultado del Indicador				
Trimestre	Variable 1	Algoritmo	Resultado	Período
Enero - Marzo	0.00	Variable_1	0.00	Enero - Marzo
Abril - Junio	0.00	Variable_1	0.00	Abril - Junio
Julio - Septiembre	0.00	Variable_1	0.00	Julio - Septiembre
Octubre - Diciembre	0.00	Variable_1	0.00	Octubre - Diciembre
Anual			0.00	Enero - Diciembre

Lic. Manuel Enrique Pino Castilla

Responsable del Indicador

Lic. Manuel Enrique Pino Castilla

Titular del Organismo Centralizado o Entidad Paraestatal

INSTITUTO DE SEGURIDAD Y SERVICIOS SOCIALES DE LOS TRABAJADORES DEL ESTADO DE CAMPECHE

INDICADORES DE RESULTADO

DEL 01 DE OCTUBRE AL 31 DE DICIEMBRE DE 2023

Alineación al Programa Sectorial	
Coordinadora Sectorial:	
Secretario Técnico:	
Secretario Ejecutivo:	
Objetivo Estratégico del Programa Sectorial:	No Aplica
Estrategia del Programa Sectorial:	No Aplica
Línea de Acción del Programa Sectorial:	No Aplica
Objetivo Estratégico del Organismo Centralizado o Entidad Paraestatal:	
Resumen Narrativo:	Las personas de los entes públicos afiliados al ISSSTECAM reciben las prestaciones de Ley de manera oportuna y sostenible

Datos de Identificación del Indicador		
Orden	**Fórmula**	**Tipo de Indicador**
P858	[(Monto de prestaciones pagadas en el año actual / Monto de prestaciones pagadas en el año anterior) -1] x100	ESTRATEGICO
Dimensión del Indicador	**Desagregación Geográfica**	**Tipo de valor de la Meta**
Eficacia	Estatal	Relativo
Definición del Indicador	**Nombre del Indicador**	**Unidad de Medida**
Indica la tasa de variación que se genera en el monto de prestaciones pagadas con respecto a las pagadas en el año anterior	1118 Tasa de variación de prestaciones pagadas	433 Por ciento
Frencuencia de Medición: Anual		

Transversalidad		
Enfoque de transversalidad:	No aplica	
Hombre: 0	Mujer: 0	Total: 0

Características del Indicador		
Características	Calificación	Justificación
Adecuado	Cumple	Es suficiente para emitir un juicio respecto del desempeño
Aporte Marginal	No Aplica	Es indicador único para el propósito
Claridad	Cumple	Es fácil de entender y comprender
Economía	Cumple	El valor de la información obtenida no tiene costo
Monitoriable	Cumple	Cualquier persona puede corroborar los resultados del indicador
Relevancia	Cumple	Verifica el logro del objetivo de un aspecto sustantivo

Contacto del Indicador		
Nombre	**Apellido Paterno**	**Apellido Materno**
Manuel Enrique	Pino	Castilla

INSTITUTO DE SEGURIDAD Y SERVICIOS SOCIALES DE LOS TRABAJADORES DEL ESTADO DE CAMPECHE

INDICADORES DE RESULTADO

DEL 01 DE OCTUBRE AL 31 DE DICIEMBRE DE 2023

Área	Puesto	Correo
Dirección General	Director General	manuelpino@issstecam.gob.mx
Lada	**Teléfono**	**Extensión**
981	9818164965	102

Determinación de Metas - Viabilidad de la Meta

Meta acumulable:	No	**Comportamiento del Indicador:**	Ascendente	**Factibilidad de la Meta:**	Alta
Justificación de la factibilidad:	Porque esta sustentando de la Ley de Seguridad y Servicios Sociales de los Trabajadores del Estado de Campeche				

Linea Base

Año	Indicador	Numerador	Denominador	Período
0	0	0	0	No aplica
Justificación de la línea base:	Línea base cero porque es el primer año de medición			
Año	**Indicador**	**Numerador**	**Denominador**	**Período**
0	0	0	0	Enero-Diciembre
Justificación de la línea base:				

Parámetro de Semaforización

Tipo de Valor:	Porcentual				
Umbral Verde:	0-5	**Umbral Amarillo:**	6-10	**Umbral Rojo:**	11-15

Meta Sexenal

Meta Intermedia

Año	Indicador	Numerador	Denominador	Período
0	0	0	0	Enero-Diciembre

Características de las variables

Número de Variables: 2

Nombre	Descripción de la variable	Unidad de Medida
Monto de prestaciones pagadas en el año actual	Es el monto de las prestaciones que se pagan en el ejercicio fiscal actual.	415 Pesos
Medios de Verificación	Desagregación Geográfica	Frecuencia
Comprobantes bancarios, recibos de nómina, pólizas contables, dictámenes de pensión	Estatal	Anual
Fecha de Disponibilidad de la información:	15 días hábiles al termino del cuarto trismestre.	

Nombre	Descripción de la variable	Unidad de Medida
Monto de prestaciones pagadas en el año anterior	Monto de prestaciones que se pagaron durante el ejercicio fiscal anterior.	415 Pesos
Medios de Verificación	Desagregación Geográfica	Frecuencia
Comprobantes bancarios, recibos de nómina, pólizas contables, dictámenes de pensión	Estatal	Anual
Fecha de Disponibilidad de la información:	15 días hábiles al termino del cuarto trimestre.	

Referencias Adicionales

Referencia Internacional	Referencia Nacional	Comentario Técnico
		El resultado de este indicador se reportará en el cuarto trimestre.

INSTITUTO DE SEGURIDAD Y SERVICIOS SOCIALES DE LOS TRABAJADORES DEL ESTADO DE CAMPECHE

INDICADORES DE RESULTADO

DEL 01 DE OCTUBRE AL 31 DE DICIEMBRE DE 2023

Series Estadísticas		
Ciclo	**Valor**	**Período**
0	0	No aplica

Metas Ciclo Presupuestario				
Período	**Indicador**	**Numerador**	**Denominador**	**Período**
Periodo 1	0	522375835	0	Enero - Diciembre

Resultado del Indicador					
Trimestre	Variable 1	Variable 2	Algoritmo	Resultado	Período
Enero - Marzo	0.00	0.00	(Variable_1-Variable_2) /Variable_2*100	0.00	Enero - Marzo
Abril - Junio	0.00	0.00	(Variable_1-Variable_2) /Variable_2*100	0.00	Abril - Junio
Julio - Septiembre	0.00	0.00	(Variable_1-Variable_2) /Variable_2*100	0.00	Julio - Septiembre
Octubre - Diciembre	0.00	0.00	(Variable_1-Variable_2) /Variable_2*100	0.00	Octubre - Diciembre
Anual				0.00	Enero - Diciembre

Lic. Manuel Enrique Pino Castilla

Responsable del Indicador

Lic. Manuel Enrique Pino Castilla

Titular del Organismo Centralizado o Entidad Paraestatal

INSTITUTO DE SEGURIDAD Y SERVICIOS SOCIALES DE LOS TRABAJADORES DEL ESTADO DE CAMPECHE

INDICADORES DE RESULTADO

DEL 01 DE OCTUBRE AL 31 DE DICIEMBRE DE 2023

Alineación al Programa Sectorial	
Coordinadora Sectorial:	
Secretario Técnico:	
Secretario Ejecutivo:	
Objetivo Estratégico del Programa Sectorial:	No Aplica
Estrategia del Programa Sectorial:	No Aplica
Línea de Acción del Programa Sectorial:	No Aplica
Objetivo Estratégico del Organismo Centralizado o Entidad Paraestatal:	
Resumen Narrativo:	Pensiones del Estado de Campeche pagadas

Datos de Identificación del Indicador		
Orden	**Fórmula**	**Tipo de Indicador**
C798	Σ (fecha real de pago - fecha programada de pago) / Número de periodos	GESTION
Dimensión del Indicador	**Desagregación Geográfica**	**Tipo de valor de la Meta**
Eficiencia	Estatal	Relativo
Definición del Indicador	**Nombre del Indicador**	**Unidad de Medida**
Indica los días de retraso en el pago de la nómina de pensiones	1119 Promedio de días de retraso del pago programado de las pensiones	581 Día
Frencuencia de Medición: Trimestral		

Transversalidad		
Enfoque de transversalidad:	No aplica	
Hombre: 0	Mujer: 0	Total: 0

Características del Indicador		
Características	Calificación	Justificación
Adecuado	Cumple	Es suficiente para emitir un juicio respecto del desempeño
Aporte Marginal	No Aplica	Es indicador único para medir el componente
Claridad	Cumple	Es fácil de entender y comprender
Economía	Cumple	El valor de la información obtenida no tiene costo
Monitoriable	Cumple	Cualquier persona puede corroborar los resultados del indicador
Relevancia	Cumple	Verifica el logro del objetivo de un aspecto sustantivo

Contacto del Indicador		
Nombre	**Apellido Paterno**	**Apellido Materno**
Smart Giusseppe	Gómez	Montiel
Área	**Puesto**	**Correo**

INSTITUTO DE SEGURIDAD Y SERVICIOS SOCIALES DE LOS TRABAJADORES DEL ESTADO DE CAMPECHE

INDICADORES DE RESULTADO

DEL 01 DE OCTUBRE AL 31 DE DICIEMBRE DE 2023

Dirección de Nómina de Pensiones	Director de Nómina de Pensiones	sgomez@issstecam.gob.mx
Lada	**Teléfono**	**Extensión**
981	9818164965	127

Determinación de Metas - Viabilidad de la Meta

Meta acumulable:	No	**Comportamiento del Indicador:**	Regular	**Factibilidad de la Meta:**	Alta
Justificación de la factibilidad:	Porque siempre ha sido sin retraso desde el primer año y se estima que siga de la misma manera				

Linea Base

Año	Indicador	Numerador	Denominador	Período
0	0	0	0	No aplica

Justificación de la línea base:	Línea base cero porque es el primer año de medición del indicador.

Año	Indicador	Numerador	Denominador	Período
0	0	0	0	No Aplica

Justificación de la línea base:	

Parámetro de Semaforización

Tipo de Valor:	Absoluto				
Umbral Verde:	0 a 1	**Umbral Amarillo:**	2 a 3	**Umbral Rojo:**	4 a 5

Meta Sexenal

Meta Intermedia

Año	Indicador	Numerador	Denominador	Período
0	0	0	0	No Aplica

Características de las variables

Número de Variables: 2

Nombre	Descripción de la variable	Unidad de Medida
Σ(Fecha real de pago-fecha programada de pago)	Es el resultado de la fecha en que se realiza el pago de las pensiones menos la fecha programada para el pago de las pensiones	581 Día
Medios de Verificación	Desagregación Geográfica	Frecuencia
Comprobantes bancarios, recibos de nómina de pensión, pólizas contables	Estatal	Trimestral
Fecha de Disponibilidad de la información:	15 días hábiles al termino de cada trimestre.	

Nombre	Descripción de la variable	Unidad de Medida
Número de periodos	Es el número de plazos establecidos para el pago de la nómina de pensiones.	411 Periodo
Medios de Verificación	Desagregación Geográfica	Frecuencia
Recibos de nómina de pensión	Estatal	Trimestral
Fecha de Disponibilidad de la información:	15 días hábiles al termino de cada trimestre	

Referencias Adicionales

Referencia Internacional	Referencia Nacional	Comentario Técnico
		No Aplica

INSTITUTO DE SEGURIDAD Y SERVICIOS SOCIALES DE LOS TRABAJADORES DEL ESTADO DE CAMPECHE

INDICADORES DE RESULTADO

DEL 01 DE OCTUBRE AL 31 DE DICIEMBRE DE 2023

Series Estadísticas		
Ciclo	**Valor**	**Período**
0	0	No aplica

Metas Ciclo Presupuestario				
Período	**Indicador**	**Numerador**	**Denominador**	**Período**
Periodo 1	0	0	6	Enero - Marzo
Periodo 2	0	0	6	Abril - Junio
Periodo 3	0	0	6	Julio - Septiembre
Periodo 4	0	0	6	Octubre - Diciembre

Resultado del Indicador					
Trimestre	Variable 1	Variable 2	Algoritmo	Resultado	Período
Enero - Marzo	0.00	6.00	Variable_1/Variable_2	0.00	Enero - Marzo
Abril - Junio	0.00	6.00	Variable_1/Variable_2	0.00	Abril - Junio
Julio - Septiembre	0.00	6.00	Variable_1/Variable_2	0.00	Julio - Septiembre
Octubre - Diciembre	0.00	6.00	Variable_1/Variable_2	0.00	Octubre - Diciembre
Anual				0.00	Enero - Diciembre

C.P. Smart Guissepoe Gómez Montiel

Responsable del Indicador

Lic. Manuel Enrique Pino Castilla

Titular del Organismo Centralizado o Entidad Paraestatal

INSTITUTO DE SEGURIDAD Y SERVICIOS SOCIALES DE LOS TRABAJADORES DEL ESTADO DE CAMPECHE

INDICADORES DE RESULTADO

DEL 01 DE OCTUBRE AL 31 DE DICIEMBRE DE 2023

						Meta Programada del Trimestre			Resultado Alcanzado del Trimestre					Resultado Acumulado al Trimestre
Orden	Objetivo	Nombre del Indicador	Fórmula	Tip/Dim/Fre	U. de M.	Variable 1	Variable 2	Meta	Variable 1	Variable 2	Resultado	Unidad Responsable del Programa	Causas de desviación	Resultado
C1663	Pensiones del Estado de Campeche pagadas	1119 Promedio de días de retraso del pago programado de las pensiones	S (fecha real de pago - fecha programada de pago) / Número de periodos	GESTION/Eficiencia/ Trimestral	581 Día	0.00	6.00	0.00	0.00	6.00	0.00	Dirección de Nómina de Pensiones		0.00
C1663.A1665	Gestión y pago de pensiones estatales	1120 Porcentaje de presupuesto pagado	(Monto total de recursos pagados en pensiones del Estado / Monto total de recursos aprobados para el pago de pensiones) x100	GESTION/Economia/ Trimestral	433 Por ciento	30,000,000.00	30,000,000.00	100.00	57,789,078.35	30,000,000.00	192.63	Dirección de Nómina de Pensiones		192.63

C.P. Rosa Evangelina Chan Chi

Subdirectora de Control Presupuestal

Enlace Responsable

Lic. Manuel Enrique Pino Castilla

Director General

Titular del Organismo Centralizado o Entidad Paraestatal

INSTITUTO DE SEGURIDAD Y SERVICIOS SOCIALES DE LOS TRABAJADORES DEL ESTADO DE CAMPECHE

INDICADORES DE RESULTADO

DEL 01 DE OCTUBRE AL 31 DE DICIEMBRE DE 2023

Alineación al Programa Sectorial	
Coordinadora Sectorial:	
Secretario Técnico:	
Secretario Ejecutivo:	
Objetivo Estratégico del Programa Sectorial:	No Aplica
Estrategia del Programa Sectorial:	No Aplica
Línea de Acción del Programa Sectorial:	No Aplica
Objetivo Estratégico del Organismo Centralizado o Entidad Paraestatal:	
Resumen Narrativo:	Gestión y pago de nómina de personas pensionadas por el ISSSTECAM

Datos de Identificación del Indicador		
Orden	**Fórmula**	**Tipo de Indicador**
C798.A1851	(Total de presupuesto ejercido / Total de presupuesto autorizado) x100	GESTION
Dimensión del Indicador	**Desagregación Geográfica**	**Tipo de valor de la Meta**
Economia	Estatal	Relativo
Definición del Indicador	**Nombre del Indicador**	**Unidad de Medida**
Indica el avance financiero del presupuesto ejercido del pago de nómina a las personas pensionadas por el ISSSTECAM	0015 Porcentaje de presupuesto ejercido	433 Por ciento
Frencuencia de Medición: Trimestral		

Transversalidad		
Enfoque de transversalidad:	No aplica	
Hombre: 0	Mujer: 0	Total: 0

Características del Indicador		
Características	Calificación	Justificación
Adecuado	Cumple	Es suficiente para emitir un juicio respecto del desempeño
Aporte Marginal	No Aplica	Es indicador único para la actividad
Claridad	Cumple	Es fácil de entender y comprender
Economía	Cumple	El valor de la información obtenida no tiene costo
Monitoriable	Cumple	Cualquier persona puede corroborar los resultados del indicador
Relevancia	Cumple	Verifica el logro del objetivo de un aspecto sustantivo

Contacto del Indicador		
Nombre	**Apellido Paterno**	**Apellido Materno**
Karine de Montserrat	Escobar	Camara
Área	**Puesto**	**Correo**

INSTITUTO DE SEGURIDAD Y SERVICIOS SOCIALES DE LOS TRABAJADORES DEL ESTADO DE CAMPECHE

INDICADORES DE RESULTADO

DEL 01 DE OCTUBRE AL 31 DE DICIEMBRE DE 2023

Dirección Adjunta de Planeación y Presupuesto	Directora Adjunta de Planeación y Presupuesto	kescobar@issstecam.gob.mx
Lada	**Teléfono**	**Extensión**
981	9818164965	174

Determinación de Metas - Viabilidad de la Meta

Meta acumulable:	No	**Comportamiento del Indicador:**	Ascendente	**Factibilidad de la Meta:**	Alta
Justificación de la factibilidad:	Porque esta sustentado en la Ley de Seguridad y Servicios Sociales de los Trabajadores del Estado de Campeche				

Linea Base

Año	Indicador	Numerador	Denominador	Período
0	0	0	0	0
Justificación de la línea base:	Línea base cero porque es el primer año de medición.			
Año	**Indicador**	**Numerador**	**Denominador**	**Período**
0	0	0	0	No Aplica
Justificación de la línea base:				

Parámetro de Semaforización

Tipo de Valor:	Porcentual				
Umbral Verde:	80-100	**Umbral Amarillo:**	50-79	**Umbral Rojo:**	0-49

Meta Sexenal

Meta Intermedia

Año	Indicador	Numerador	Denominador	Período
0	0	0	0	No Aplica

Características de las variables

Número de Variables: 2

Nombre	Descripción de la variable	Unidad de Medida
Total de presupuesto ejercido	Se refiere al monto total del presupuesto trimestral ejercido.	415 Pesos
Medios de Verificación	Desagregación Geográfica	Frecuencia
Reportes trimestrales de avance físico financiero (comportamiento del avance del gasto por actividad). Pólizas contables	Estatal	Trimestral
Fecha de Disponibilidad de la información:	15 días hábiles al termino de cada trimestre.	

Nombre	Descripción de la variable	Unidad de Medida
Total de presupuesto autorizado	Se refiere al monto total presupuestado y autorizado por H. Congreso del Estado de Campeche para el pago de la nómina de las personas pensionadas por el ISSSTECAM.	415 Pesos
Medios de Verificación	Desagregación Geográfica	Frecuencia
Calendario del Programa Operativo Anual	Estatal	Trimestral
Fecha de Disponibilidad de la información:	15 días hábiles al termino de cada trimestre	

Referencias Adicionales

Referencia Internacional	Referencia Nacional	Comentario Técnico
		No Aplica

INSTITUTO DE SEGURIDAD Y SERVICIOS SOCIALES DE LOS TRABAJADORES DEL ESTADO DE CAMPECHE

INDICADORES DE RESULTADO

DEL 01 DE OCTUBRE AL 31 DE DICIEMBRE DE 2023

Series Estadísticas		
Ciclo	**Valor**	**Período**
0	0	No aplica

Metas Ciclo Presupuestario				
Período	**Indicador**	**Numerador**	**Denominador**	**Período**
Periodo 1	100	33000000	33000000	Enero - Marzo
Periodo 2	100	6829675	6829675	Abril - Junio
Periodo 3	0	0	0	Julio - Septiembre
Periodo 4	0	0	0	Octubre - Diciembre

Resultado del Indicador					
Trimestre	Variable 1	Variable 2	Algoritmo	Resultado	Período
Enero - Marzo	32,998,014.72	33,000,000.00	(Variable_1/Variable_2) *100	99.99	Enero - Marzo
Abril - Junio	6,829,668.18	6,829,675.00	(Variable_1/Variable_2) *100	99.99	Abril - Junio
Julio - Septiembre	0.00	0.00	(Variable_1/Variable_2) *100	0.00	Julio - Septiembre
Octubre - Diciembre	0.00	0.00	(Variable_1/Variable_2) *100	0.00	Octubre - Diciembre
Anual				99.99	Enero - Diciembre

C.P. Karine de Montserrat Escobar Cámara

Responsable del Indicador

Lic. Manuel Enrique Pino Castilla

Titular del Organismo Centralizado o Entidad Paraestatal

INSTITUTO DE SEGURIDAD Y SERVICIOS SOCIALES DE LOS TRABAJADORES DEL ESTADO DE CAMPECHE

INDICADORES DE RESULTADO

DEL 01 DE OCTUBRE AL 31 DE DICIEMBRE DE 2023

Alineación al Programa Sectorial	
Coordinadora Sectorial:	
Secretario Técnico:	
Secretario Ejecutivo:	
Objetivo Estratégico del Programa Sectorial:	No Aplica
Estrategia del Programa Sectorial:	No Aplica
Línea de Acción del Programa Sectorial:	No Aplica
Objetivo Estratégico del Organismo Centralizado o Entidad Paraestatal:	
Resumen Narrativo:	Gestión y pago de pensiones estatales

Datos de Identificación del Indicador		
Orden	**Fórmula**	**Tipo de Indicador**
C798.A801	(Monto total de recursos pagados en pensiones del Estado / Monto total de recursos aprobados para el pago de pensiones) x100	GESTION
Dimensión del Indicador	**Desagregación Geográfica**	**Tipo de valor de la Meta**
Economia	Estatal	Relativo
Definición del Indicador	**Nombre del Indicador**	**Unidad de Medida**
Indica el avance financiero del pago de pensiones	1120 Porcentaje de presupuesto pagado	433 Por ciento
Frencuencia de Medición: Trimestral		

Transversalidad		
Enfoque de transversalidad:	No aplica	
Hombre: 0	Mujer: 0	Total: 0

Características del Indicador		
Características	Calificación	Justificación
Adecuado	Cumple	Es suficiente para emitir un juicio respecto del desempeño
Aporte Marginal	No Aplica	Es indicador único para medir la actividad
Claridad	Cumple	Es fácil de entender y comprender
Economía	Cumple	El valor de la información obtenida no tiene costo
Monitoriable	Cumple	Cualquier persona puede corroborar los resultados del indicador
Relevancia	Cumple	Verifica el logro del objetivo de un aspecto sustantivo

Contacto del Indicador		
Nombre	**Apellido Paterno**	**Apellido Materno**
Smart Giusseppe	Gómez	Montiel
Área	**Puesto**	**Correo**

INSTITUTO DE SEGURIDAD Y SERVICIOS SOCIALES DE LOS TRABAJADORES DEL ESTADO DE CAMPECHE

INDICADORES DE RESULTADO

DEL 01 DE OCTUBRE AL 31 DE DICIEMBRE DE 2023

Dirección de Nómina de Pensiones	Director de Nómina de Pensiones	sgomez@issstecam.gob.mx
Lada	**Teléfono**	**Extensión**
981	9818164965	127

Determinación de Metas - Viabilidad de la Meta					
Meta acumulable:	Sí	**Comportamiento del Indicador:**	Ascendente	**Factibilidad de la Meta:**	Alta
Justificación de la factibilidad:	Porque el monto se relaciona con el número de personas afiliadas que cumplen con los requisitos para el otorgamiento de una pensión				

Linea Base				
Año	**Indicador**	**Numerador**	**Denominador**	**Período**
0	0	0	0	0
Justificación de la línea base:	Línea base cero porque es primer año de medición del indicador.			
Año	**Indicador**	**Numerador**	**Denominador**	**Período**
0	0	0	0	No Aplica
Justificación de la línea base:				

Parámetro de Semaforización					
Tipo de Valor:	Porcentual				
Umbral Verde:	80-100	**Umbral Amarillo:**	50-79	**Umbral Rojo:**	0-49

Meta Sexenal

Meta Intermedia				
Año	**Indicador**	**Numerador**	**Denominador**	**Período**
0	0	0	0	No Aplica

Características de las variables		
Número de Variables: 2		
Nombre	Descripción de la variable	Unidad de Medida
Monto total de recursos pagados en pensiones del Estado	Se refiere al monto total del presupuesto trimestral ejercido.	415 Pesos
Medios de Verificación	Desagregación Geográfica	Frecuencia
Reportes trimestrales de avance físico financiero (comportamiento del avance del gasto por actividad), pólizas contables	Estatal	Trimestral
Fecha de Disponibilidad de la información:	15 días hábiles al termino de cada trimestre	

Nombre	Descripción de la variable	Unidad de Medida
Monto total de recursos aprobados para el pago de pensiones	Se refiere al monto total presupuestado para el pago de las pensiones transferidos por la Secretaria de Administración y Finanzas (SAFIN) y autorizados por el H. Congreso del Estado de Campeche.	415 Pesos
Medios de Verificación	Desagregación Geográfica	Frecuencia
Calendario del Programa Operativo Anual	Estatal	Trimestral
Fecha de Disponibilidad de la información:	15 días hábiles al termino de cada trimestre.	

Referencias Adicionales		
Referencia Internacional	**Referencia Nacional**	**Comentario Técnico**
		No Aplica

INSTITUTO DE SEGURIDAD Y SERVICIOS SOCIALES DE LOS TRABAJADORES DEL ESTADO DE CAMPECHE

INDICADORES DE RESULTADO

DEL 01 DE OCTUBRE AL 31 DE DICIEMBRE DE 2023

Series Estadísticas		
Ciclo	**Valor**	**Período**
0	0	No aplica

Metas Ciclo Presupuestario				
Período	**Indicador**	**Numerador**	**Denominador**	**Período**
Periodo 1	21	10053057	47180274	Enero - Marzo
Periodo 2	42	20046177	47180274	Enero - Junio
Periodo 3	63	29595297	47180274	Enero - Septiembre
Periodo 4	100	47180274	47180274	Enero - Diciembre

Resultado del Indicador					
Trimestre	Variable 1	Variable 2	Algoritmo	Resultado	Período
Enero - Marzo	9,523,804.33	47,180,274.00	(Variable_1/Variable_2) *100	20.18	Enero - Marzo
Abril - Junio	19,186,375.88	47,180,274.00	(Variable_1/Variable_2) *100	40.66	Abril - Junio
Julio - Septiembre	28,300,980.15	47,180,274.00	(Variable_1/Variable_2) *100	59.98	Julio - Septiembre
Octubre - Diciembre	44,521,375.03	47,180,274.00	(Variable_1/Variable_2) *100	94.36	Octubre - Diciembre
Anual				53.80	Enero - Diciembre

C.P. Smart Guisseppe Gómez Montiel

Responsable del Indicador

Lic. Manuel Enrique Pino Castilla

Titular del Organismo Centralizado o Entidad Paraestatal

INSTITUTO DE SEGURIDAD Y SERVICIOS SOCIALES DE LOS TRABAJADORES DEL ESTADO DE CAMPECHE

INDICADORES DE RESULTADO

DEL 01 DE OCTUBRE AL 31 DE DICIEMBRE DE 2023

Alineación al Programa Sectorial	
Coordinadora Sectorial:	
Secretario Técnico:	
Secretario Ejecutivo:	
Objetivo Estratégico del Programa Sectorial:	No Aplica
Estrategia del Programa Sectorial:	No Aplica
Línea de Acción del Programa Sectorial:	No Aplica
Objetivo Estratégico del Organismo Centralizado o Entidad Paraestatal:	
Resumen Narrativo:	Actividades de Apoyo Administrativo

Datos de Identificación del Indicador		
Orden	**Fórmula**	**Tipo de Indicador**
C804	(Total de presupuesto ejercido de las actividades de apoyo administrativo / Total de presupuesto ejercido del programa) x100	GESTION
Dimensión del Indicador	**Desagregación Geográfica**	**Tipo de valor de la Meta**
Economia	Estatal	Relativo
Definición del Indicador	**Nombre del Indicador**	**Unidad de Medida**
Indica el avance financiero del pago de las actividades de apoyo administrativo	0038 Porcentaje de presupuesto ejercido de las actividades de apoyo administrativo de este programa presupuestario	433 Por ciento
Frencuencia de Medición: Trimestral		

Transversalidad		
Enfoque de transversalidad:	No aplica	
Hombre: 0	Mujer: 0	Total: 0

Características del Indicador		
Características	Calificación	Justificación
Adecuado	Cumple	Es suficiente para emitir un juicio respecto del desempeño
Aporte Marginal	No Aplica	Es indicador único para medir el componente
Claridad	Cumple	Es fácil de entender y comprender
Economía	Cumple	El valor de la información obtenida no tiene costo
Monitoriable	Cumple	Cualquier persona puede corroborar los resultados del indicador
Relevancia	Cumple	Verifica el logro del objetivo de un aspecto sustantivo

Contacto del Indicador		
Nombre	**Apellido Paterno**	**Apellido Materno**
Karine de Montserrat	Escobar	Camara

INSTITUTO DE SEGURIDAD Y SERVICIOS SOCIALES DE LOS TRABAJADORES DEL ESTADO DE CAMPECHE

INDICADORES DE RESULTADO

DEL 01 DE OCTUBRE AL 31 DE DICIEMBRE DE 2023

Área	Puesto	Correo
Dirección Adjunta de Planeación y Presupuesto	Directora Adjunta de Planeación y Presupuesto	kescobar@issstecam.gob.mx
Lada	**Teléfono**	**Extensión**
981	9818164965	174

Determinación de Metas - Viabilidad de la Meta

Meta acumulable:	Sí	**Comportamiento del Indicador:**	Ascendente	**Factibilidad de la Meta:**	Alta
Justificación de la factibilidad:	Porque está sustentado en la Ley de Seguridad y Servicios Sociales de los Trabajadores del Estado de Campeche				

Linea Base

Año	Indicador	Numerador	Denominador	Período
0	0	0	0	No aplica
Justificación de la línea base:	Línea base cero porque es el primer año de medición del indicador.			
Año	**Indicador**	**Numerador**	**Denominador**	**Período**
0	0	0	0	No Aplica
Justificación de la línea base:				

Parámetro de Semaforización

Tipo de Valor:	Porcentual				
Umbral Verde:	0-55	**Umbral Amarillo:**	56-79	**Umbral Rojo:**	80-100

Meta Sexenal

Meta Intermedia

Año	Indicador	Numerador	Denominador	Período
0	0	0	0	No Aplica

Características de las variables

Número de Variables: 2

Nombre	Descripción de la variable	Unidad de Medida
Total de presupuesto ejercido de las actividades de apoyo administrativo	Se refiere al monto del presupuesto para las actividades de apoyo administrativo ejercido trimestralmente	415 Pesos
Medios de Verificación	Desagregación Geográfica	Frecuencia
Reportes trimestrales de avance físico financiero (comportamiento del avance del gasto por actividad), pólizas contables	Estatal	Trimestral
Fecha de Disponibilidad de la información:	15 días hábiles al termino de cada trimestre.	

Nombre	Descripción de la variable	Unidad de Medida
Total de presupuesto ejercido del programa	Es el monto total ejercido del presupuesto autorizado por H. Congreso del Estado de Campeche	415 Pesos
Medios de Verificación	Desagregación Geográfica	Frecuencia
Calendario del Programa Operativo Anual	Estatal	Trimestral
Fecha de Disponibilidad de la información:	15 días hábiles al termino de cada trimestre.	

Referencias Adicionales

Referencia Internacional	Referencia Nacional	Comentario Técnico
		No Aplica

INSTITUTO DE SEGURIDAD Y SERVICIOS SOCIALES DE LOS TRABAJADORES DEL ESTADO DE CAMPECHE

INDICADORES DE RESULTADO

DEL 01 DE OCTUBRE AL 31 DE DICIEMBRE DE 2023

Series Estadísticas		
Ciclo	**Valor**	**Período**
0	0	No aplica

Metas Ciclo Presupuestario				
Período	**Indicador**	**Numerador**	**Denominador**	**Período**
Periodo 1	13	22645929	180180274	Enero - Marzo
Periodo 2	26	46770493	180180274	Enero - Junio
Periodo 3	37	66592395	180180274	Enero - Septiembre
Periodo 4	52	93170325	180180274	Enero - Diciembre

Resultado del Indicador					
Trimestre	Variable 1	Variable 2	Algoritmo	Resultado	Período
Enero - Marzo	16,311,115.69	180,180,274.00	(Variable_1/Variable_2) *100	9.05	Enero - Marzo
Abril - Junio	37,288,714.20	180,180,274.00	(Variable_1/Variable_2) *100	20.69	Abril - Junio
Julio - Septiembre	57,240,306.51	180,180,274.00	(Variable_1/Variable_2) *100	31.76	Julio - Septiembre
Octubre - Diciembre	82,874,601.15	180,180,274.00	(Variable_1/Variable_2) *100	45.99	Octubre - Diciembre
Anual				26.87	Enero - Diciembre

C.P. Karine de Montserrat Escobar Cámara

Responsable del Indicador

Lic. Manuel Enrique Pino Castilla

Titular del Organismo Centralizado o Entidad Paraestatal

INSTITUTO DE SEGURIDAD Y SERVICIOS SOCIALES DE LOS TRABAJADORES DEL ESTADO DE CAMPECHE

INDICADORES DE RESULTADO

DEL 01 DE OCTUBRE AL 31 DE DICIEMBRE DE 2023

Alineación al Programa Sectorial	
Coordinadora Sectorial:	
Secretario Técnico:	
Secretario Ejecutivo:	
Objetivo Estratégico del Programa Sectorial:	No Aplica
Estrategia del Programa Sectorial:	No Aplica
Línea de Acción del Programa Sectorial:	No Aplica
Objetivo Estratégico del Organismo Centralizado o Entidad Paraestatal:	
Resumen Narrativo:	Servicios de atención para el Centro Integral del Adulto Mayor (CIAM)

Datos de Identificación del Indicador		
Orden	**Fórmula**	**Tipo de Indicador**
C804.A1852	(Total de presupuesto ejercido / Total de presupuesto autorizado) x100	GESTION
Dimensión del Indicador	**Desagregación Geográfica**	**Tipo de valor de la Meta**
Economia	Estatal	Relativo
Definición del Indicador	**Nombre del Indicador**	**Unidad de Medida**
Indica el avance financiero del presupuesto del Centro Integral del Adulto Mayor (CIAM)	0015 Porcentaje de presupuesto ejercido	433 Por ciento
Frencuencia de Medición: Trimestral		

Transversalidad		
Enfoque de transversalidad:	No aplica	
Hombre: 0	Mujer: 0	Total: 0

Características del Indicador		
Características	Calificación	Justificación
Adecuado	Cumple	Es suficiente para emitir un juicio respecto del desempeño
Aporte Marginal	No Aplica	Es indicador único para medir la actividad
Claridad	Cumple	Es fácil de entender y comprender
Economía	Cumple	El valor de la información obtenida no tiene costo
Monitoriable	Cumple	Cualquier persona puede corroborar los resultados del indicador
Relevancia	Cumple	Verifica el logro del objetivo de un aspecto sustantivo

Contacto del Indicador		
Nombre	**Apellido Paterno**	**Apellido Materno**
Karine de Montserrat	Escobar	Camara
Área	**Puesto**	**Correo**

INSTITUTO DE SEGURIDAD Y SERVICIOS SOCIALES DE LOS TRABAJADORES DEL ESTADO DE CAMPECHE

INDICADORES DE RESULTADO

DEL 01 DE OCTUBRE AL 31 DE DICIEMBRE DE 2023

Dirección Adjunta de Planeación y Presupuesto	Directora Adjunta de Planeación y Presupuesto	kescobar@issstecam.gob.mx
Lada	**Teléfono**	**Extensión**
981	9818164965	174

Determinación de Metas - Viabilidad de la Meta					
Meta acumulable:	No	**Comportamiento del Indicador:**	Ascendente	**Factibilidad de la Meta:**	Alta
Justificación de la factibilidad:	Porque esta sustentado en la Ley de Seguridad y Servicios Sociales de los Trabajadores del Estado de Campeche				

Linea Base				
Año	**Indicador**	**Numerador**	**Denominador**	**Período**
0	0	0	0	0
Justificación de la línea base:	Línea base cero porque es primer año de medición del indicador.			
Año	**Indicador**	**Numerador**	**Denominador**	**Período**
0	0	0	0	0
Justificación de la línea base:				

Parámetro de Semaforización					
Tipo de Valor:	Porcentual				
Umbral Verde:	80-100	**Umbral Amarillo:**	50-79	**Umbral Rojo:**	0-49

Meta Sexenal

Meta Intermedia				
Año	**Indicador**	**Numerador**	**Denominador**	**Período**
0	0	0	0	0

Características de las variables		
Número de Variables: 2		
Nombre	Descripción de la variable	Unidad de Medida
Total de presupuesto ejercido	Es el monto del presupuesto total ejercido en el pago de las actividades del Centro Integral del Adulto Mayor (CIAM)	415 Pesos
Medios de Verificación	Desagregación Geográfica	Frecuencia
Reportes trimestrales de avance físico financiero (comportamiento del avance del gasto por actividad), pólizas contables	Estatal	Trimestral
Fecha de Disponibilidad de la información:	15 días hábiles al termino de cada trimestre	

Nombre	Descripción de la variable	Unidad de Medida
Total de presupuesto autorizado	Es el monto total presupuestado para el pago las actividades del Centro Integral del Adulto Mayor (CIAM) autorizados por el H. Congreso del Estado de Campeche.	415 Pesos
Medios de Verificación	Desagregación Geográfica	Frecuencia
Calendario del Programa Operativo Anual.	Estatal	Trimestral
Fecha de Disponibilidad de la información:	15 días hábiles al termino de cada trimestre	

Referencias Adicionales		
Referencia Internacional	**Referencia Nacional**	**Comentario Técnico**
		No Aplica

INSTITUTO DE SEGURIDAD Y SERVICIOS SOCIALES DE LOS TRABAJADORES DEL ESTADO DE CAMPECHE

INDICADORES DE RESULTADO

DEL 01 DE OCTUBRE AL 31 DE DICIEMBRE DE 2023

Series Estadísticas		
Ciclo	**Valor**	**Período**
0	0	No aplica

Metas Ciclo Presupuestario				
Período	**Indicador**	**Numerador**	**Denominador**	**Período**
Periodo 1	100	2344235	2344235	Enero - Marzo
Periodo 2	100	2454905	2454905	Abril - Junio
Periodo 3	100	2380294	2380294	Julio - Septiembre
Periodo 4	100	2558129	2558129	Octubre - Diciembre

Resultado del Indicador					
Trimestre	Variable 1	Variable 2	Algoritmo	Resultado	Período
Enero - Marzo	1,366,468.23	2,344,235.00	(Variable_1/Variable_2) *100	58.29	Enero - Marzo
Abril - Junio	1,746,354.51	2,454,905.00	(Variable_1/Variable_2) *100	71.13	Abril - Junio
Julio - Septiembre	2,138,786.16	2,380,294.00	(Variable_1/Variable_2) *100	89.85	Julio - Septiembre
Octubre - Diciembre	2,270,021.55	2,558,129.00	(Variable_1/Variable_2) *100	88.73	Octubre - Diciembre
Anual				77.24	Enero - Diciembre

C.P. Karine de Montserrat Escobar Cámara

Responsable del Indicador

Lic. Manuel Enrique Pino Castilla

Titular del Organismo Centralizado o Entidad Paraestatal

INSTITUTO DE SEGURIDAD Y SERVICIOS SOCIALES DE LOS TRABAJADORES DEL ESTADO DE CAMPECHE

INDICADORES DE RESULTADO

DEL 01 DE OCTUBRE AL 31 DE DICIEMBRE DE 2023

Alineación al Programa Sectorial	
Coordinadora Sectorial:	
Secretario Técnico:	
Secretario Ejecutivo:	
Objetivo Estratégico del Programa Sectorial:	No Aplica
Estrategia del Programa Sectorial:	No Aplica
Línea de Acción del Programa Sectorial:	No Aplica
Objetivo Estratégico del Organismo Centralizado o Entidad Paraestatal:	
Resumen Narrativo:	Servicios de atención integral para el Centro de Desarrollo Infantil (CENDI)

Datos de Identificación del Indicador		
Orden	**Fórmula**	**Tipo de Indicador**
C804.A1855	(Número de menores atendidos en educación preescolar / Número de menores atendidos en educación preescolar que solicitaron atención y cumplieron con los requisitos) x100	GESTION
Dimensión del Indicador	**Desagregación Geográfica**	**Tipo de valor de la Meta**
Eficacia	Estatal	Relativo
Definición del Indicador	**Nombre del Indicador**	**Unidad de Medida**
Se refiere al número de menores atendidos en educación preescolar respecto a los que demandan el servicio y cumplen con los requerimientos	1946 Porcentaje de cobertura en servicio de educación preescolar	433 Por ciento
Frencuencia de Medición: Trimestral		

Transversalidad		
Enfoque de transversalidad:	Enfoque de género	
Hombre: 101	Mujer: 87	Total: 188

Características del Indicador		
Características	Calificación	Justificación
Adecuado	Cumple	Es suficiente para emitir un juicio respecto del desempeño
Aporte Marginal	No Aplica	Es indicador único para medir la actividad
Claridad	Cumple	Es fácil de entender y comprender
Economía	Cumple	El valor de la información obtenida no tiene costo
Monitoriable	Cumple	Cualquier persona puede corroborar los resultados del indicador
Relevancia	Cumple	Verifica el logro del objetivo de un aspecto sustantivo

Contacto del Indicador		
Nombre	**Apellido Paterno**	**Apellido Materno**
Lorena Margarita	Gonzalez	Hernandez

INSTITUTO DE SEGURIDAD Y SERVICIOS SOCIALES DE LOS TRABAJADORES DEL ESTADO DE CAMPECHE

INDICADORES DE RESULTADO

DEL 01 DE OCTUBRE AL 31 DE DICIEMBRE DE 2023

Área	Puesto	Correo
Dirección del Centro de Desarrollo Infantil (CENDI)	Directora del Centro de Desarrollo Infantil (CENDI)	lmgonzalez@issstecam.gob.mx
Lada	**Teléfono**	**Extensión**
981	9811456393	

Determinación de Metas - Viabilidad de la Meta

Meta acumulable:	No	**Comportamiento del Indicador:**	Ascendente	**Factibilidad de la Meta:**	Alta
Justificación de la factibilidad:	Porque esta sustentado en la Ley de Seguridad y Servicios Sociales de los Trabajadores del Estado de Campeche				

Linea Base

Año	Indicador	Numerador	Denominador	Período
0	0	0	0	No aplica
Justificación de la línea base:	Línea base cero porque es el primer año de medición del indicador.			
Año	**Indicador**	**Numerador**	**Denominador**	**Período**
0	0	0	0	No Aplica
Justificación de la línea base:				

Parámetro de Semaforización

Tipo de Valor:	Porcentual				
Umbral Verde:	80-100	**Umbral Amarillo:**	50-79	**Umbral Rojo:**	0-49

Meta Sexenal

Meta Intermedia

Año	Indicador	Numerador	Denominador	Período
0	0	0	0	No Aplica

Características de las variables

Número de Variables: 2

Nombre	Descripción de la variable	Unidad de Medida
Número de menores atendidos en educación preescolar	Es el número de menores de 3 a 6 años atendidos en educación preescolar en el CENDI ISSSTECAM en un periodo determinado.	621 Niños y Niñas
Medios de Verificación	Desagregación Geográfica	Frecuencia
Reporte de Evaluación del Sistema Educativo Nacional Campeche, reportes trimestrales de avance físico financiero (comportamiento del avance de metas por actividad)	Estatal	Trimestral
Fecha de Disponibilidad de la información:	15 días hábiles al termino de cada trimestre.	

Nombre	Descripción de la variable	Unidad de Medida
Número de menores atendidos en educación preescolar que solicitaron atención y cumplieron con los requisitos	Es el número de menores de 3 a 6 años atendidos en educación preescolar en el CENDI ISSSTECAM que solicitaron atención y cumplieron con los requisitos en un periodo determinado	621 Niños y Niñas
Medios de Verificación	Desagregación Geográfica	Frecuencia
Reporte de Evaluación del Sistema Educativo Nacional Campeche, reportes trimestrales de avance físico financiero (comportamiento del avance de metas por actividad)	Estatal	Trimestral
Fecha de Disponibilidad de la información:	15 días hábiles al termino de cada trimestre.	

INSTITUTO DE SEGURIDAD Y SERVICIOS SOCIALES DE LOS TRABAJADORES DEL ESTADO DE CAMPECHE

INDICADORES DE RESULTADO

DEL 01 DE OCTUBRE AL 31 DE DICIEMBRE DE 2023

Referencias Adicionales		
Referencia Internacional	**Referencia Nacional**	**Comentario Técnico**
		No Aplica

Series Estadísticas		
Ciclo	**Valor**	**Período**
0	0	No aplica

Metas Ciclo Presupuestario				
Período	**Indicador**	**Numerador**	**Denominador**	**Período**
Periodo 1	100	188	188	Enero - Marzo
Periodo 2	100	188	188	Abril - Junio
Periodo 3	100	188	188	Julio - Septiembre
Periodo 4	100	188	188	Octubre - Diciembre

Resultado del Indicador					
Trimestre	Variable 1	Variable 2	Algoritmo	Resultado	Período
Enero - Marzo	189.00	189.00	(Variable_1/Variable_2) *100	100.00	Enero - Marzo
Abril - Junio	190.00	190.00	(Variable_1/Variable_2) *100	100.00	Abril - Junio
Julio - Septiembre	218.00	218.00	(Variable_1/Variable_2) *100	100.00	Julio - Septiembre
Octubre - Diciembre	218.00	218.00	(Variable_1/Variable_2) *100	100.00	Octubre - Diciembre
Anual				100.00	Enero - Diciembre

Lic. Lorena Margarita González Hernández

Responsable del Indicador

Lic. Manuel Enrique Pino Castilla

Titular del Organismo Centralizado o Entidad Paraestatal

INSTITUTO DE SEGURIDAD Y SERVICIOS SOCIALES DE LOS TRABAJADORES DEL ESTADO DE CAMPECHE

INDICADORES DE RESULTADO

DEL 01 DE OCTUBRE AL 31 DE DICIEMBRE DE 2023

Alineación al Programa Sectorial	
Coordinadora Sectorial:	
Secretario Técnico:	
Secretario Ejecutivo:	
Objetivo Estratégico del Programa Sectorial:	No Aplica
Estrategia del Programa Sectorial:	No Aplica
Línea de Acción del Programa Sectorial:	No Aplica
Objetivo Estratégico del Organismo Centralizado o Entidad Paraestatal:	
Resumen Narrativo:	Realizar los trámites para el funcionamiento de la Secretaría o Entidad

Datos de Identificación del Indicador		
Orden	**Fórmula**	**Tipo de Indicador**
C804.A805	(Total de presupuesto ejercido / Total de presupuesto autorizado) x100	GESTION
Dimensión del Indicador	**Desagregación Geográfica**	**Tipo de valor de la Meta**
Economia	Estatal	Relativo
Definición del Indicador	**Nombre del Indicador**	**Unidad de Medida**
Indica el avance financiero del presupuesto ejercido de la actividad de apoyo administrativo	0015 Porcentaje de presupuesto ejercido	433 Por ciento
Frencuencia de Medición: Trimestral		

Transversalidad		
Enfoque de transversalidad:	No aplica	
Hombre: 0	Mujer: 0	Total: 0

Características del Indicador		
Características	Calificación	Justificación
Adecuado	Cumple	Es suficiente para emitir un juicio respecto del desempeño
Aporte Marginal	No Aplica	Es indicador único para medir la actividad
Claridad	Cumple	Es fácil de entender y comprender
Economía	Cumple	El valor de la información obtenida no tiene costo
Monitoriable	Cumple	Cualquier persona puede corroborar los resultados del indicador
Relevancia	Cumple	Verifica el logro del objetivo de un aspecto sustantivo

Contacto del Indicador		
Nombre	**Apellido Paterno**	**Apellido Materno**
Karine de Montserrat	Escobar	Camara
Área	**Puesto**	**Correo**

INSTITUTO DE SEGURIDAD Y SERVICIOS SOCIALES DE LOS TRABAJADORES DEL ESTADO DE CAMPECHE

INDICADORES DE RESULTADO

DEL 01 DE OCTUBRE AL 31 DE DICIEMBRE DE 2023

Dirección Adjunta de Planeación y Presupuesto	Directora Adjunta de Planeación y Presupuesto	kescobar@issstecam.gob.mx
Lada	**Teléfono**	**Extensión**
981	9818164965	174

Determinación de Metas - Viabilidad de la Meta

Meta acumulable:	No	**Comportamiento del Indicador:**	Ascendente	**Factibilidad de la Meta:**	Alta
Justificación de la factibilidad:	Porque esta sustentando de la Ley de Seguridad y Servicios Sociales de los Trabajadores del Estado de Campeche				

Linea Base

Año	Indicador	Numerador	Denominador	Período
0	0	0	0	No aplica

Justificación de la línea base:	Línea base cero porque es el primer año de medición

Año	Indicador	Numerador	Denominador	Período
0	0	0	0	No Aplica

Justificación de la línea base:	

Parámetro de Semaforización

Tipo de Valor:	Porcentual				
Umbral Verde:	80-100	**Umbral Amarillo:**	50-79	**Umbral Rojo:**	0-49

Meta Sexenal

Meta Intermedia

Año	Indicador	Numerador	Denominador	Período
0	0	0	0	No Aplica

Características de las variables

Número de Variables: 2

Nombre	Descripción de la variable	Unidad de Medida
Total de presupuesto ejercido	Se refiere al monto total del presupuesto trimestral de las actividades de apoyo ejercido	415 Pesos
Medios de Verificación	Desagregación Geográfica	Frecuencia
Reportes trimestrales de avance físico financiero (comportamiento del avance del gasto por actividad), pólizas contables	Estatal	Trimestral
Fecha de Disponibilidad de la información:	15 días hábiles al termino de cada trimestre.	

Nombre	Descripción de la variable	Unidad de Medida
Total de presupuesto autorizado	Se refiere al monto total presupuestado y autorizado por H. Congreso del Estado de Campeche	415 Pesos
Medios de Verificación	Desagregación Geográfica	Frecuencia
Calendario del Programa Operativo Anual	Estatal	Trimestral
Fecha de Disponibilidad de la información:	15 días hábiles al termino de cada trimestre.	

Referencias Adicionales

Referencia Internacional	Referencia Nacional	Comentario Técnico
		No Aplica

INSTITUTO DE SEGURIDAD Y SERVICIOS SOCIALES DE LOS TRABAJADORES DEL ESTADO DE CAMPECHE

INDICADORES DE RESULTADO

DEL 01 DE OCTUBRE AL 31 DE DICIEMBRE DE 2023

Series Estadísticas		
Ciclo	**Valor**	**Período**
0	0	No aplica

Metas Ciclo Presupuestario				
Período	**Indicador**	**Numerador**	**Denominador**	**Período**
Periodo 1	100	15126288	15126288	Enero - Marzo
Periodo 2	100	16040859	16040859	Abril - Junio
Periodo 3	100	12257046	12257046	Julio - Septiembre
Periodo 4	100	17861275	17861275	Octubre - Diciembre

Resultado del Indicador					
Trimestre	Variable 1	Variable 2	Algoritmo	Resultado	Período
Enero - Marzo	10,937,272.85	15,126,288.00	(Variable_1/Variable_2) *100	72.30	Enero - Marzo
Abril - Junio	14,091,807.68	16,040,859.00	(Variable_1/Variable_2) *100	87.84	Abril - Junio
Julio - Septiembre	12,862,929.34	12,257,046.00	(Variable_1/Variable_2) *100	104.94	Julio - Septiembre
Octubre - Diciembre	17,380,791.50	17,861,275.00	(Variable_1/Variable_2) *100	97.30	Octubre - Diciembre
Anual				90.18	Enero - Diciembre

C.P. Karine de Montserrat Escobar Cámara

Responsable del Indicador

Lic. Manuel Enrique Pino Castilla

Titular del Organismo Centralizado o Entidad Paraestatal

INSTITUTO DE SEGURIDAD Y SERVICIOS SOCIALES DE LOS TRABAJADORES DEL ESTADO DE CAMPECHE

INDICADORES DE RESULTADO

DEL 01 DE OCTUBRE AL 31 DE DICIEMBRE DE 2023

Alineación al Programa Sectorial	
Coordinadora Sectorial:	
Secretario Técnico:	
Secretario Ejecutivo:	
Objetivo Estratégico del Programa Sectorial:	No Aplica
Estrategia del Programa Sectorial:	No Aplica
Línea de Acción del Programa Sectorial:	No Aplica
Objetivo Estratégico del Organismo Centralizado o Entidad Paraestatal:	
Resumen Narrativo:	Pensiones del Estado de Campeche pagadas

Datos de Identificación del Indicador		
Orden	**Fórmula**	**Tipo de Indicador**
C1663	Σ (fecha real de pago - fecha programada de pago) / Número de periodos	GESTION
Dimensión del Indicador	**Desagregación Geográfica**	**Tipo de valor de la Meta**
Eficiencia	Estatal	Relativo
Definición del Indicador	**Nombre del Indicador**	**Unidad de Medida**
Indica los días de retraso del pago programado de las pensiones	1119 Promedio de días de retraso del pago programado de las pensiones	581 Día
Frencuencia de Medición: Trimestral		

Transversalidad		
Enfoque de transversalidad:	No aplica	
Hombre: 0	Mujer: 0	Total: 0

Características del Indicador		
Características	Calificación	Justificación
Adecuado	Cumple	Es suficiente para emitir un juicio respecto del desempeño
Aporte Marginal	No Aplica	Es indicador único para el componente
Claridad	Cumple	Es fácil de entender y comprender
Economía	Cumple	El valor de la información obtenida no tiene costo
Monitoriable	Cumple	Cualquier persona puede corroborar los resultados del indicador
Relevancia	Cumple	Verifica el logro del objetivo de un aspecto sustantivo

Contacto del Indicador		
Nombre	**Apellido Paterno**	**Apellido Materno**
Smart Giusseppe	Gómez	Montiel
Área	**Puesto**	**Correo**

INSTITUTO DE SEGURIDAD Y SERVICIOS SOCIALES DE LOS TRABAJADORES DEL ESTADO DE CAMPECHE

INDICADORES DE RESULTADO

DEL 01 DE OCTUBRE AL 31 DE DICIEMBRE DE 2023

Dirección de Nómina de Pensiones	Director de Nómina de Pensiones	sgomez@issstecam.gob.mx
Lada	**Teléfono**	**Extensión**
981	9818164965	127

Determinación de Metas - Viabilidad de la Meta

Meta acumulable:	No	**Comportamiento del Indicador:**	Regular	**Factibilidad de la Meta:**	Alta
Justificación de la factibilidad:	Porque siempre ha sido sin retraso desde el primer año y se estima que siga de la misma manera				

Linea Base

Año	Indicador	Numerador	Denominador	Período
0	0	0	0	No aplica

Justificación de la línea base:	Línea base cero porque es el primer año de medición del indicador.

Año	Indicador	Numerador	Denominador	Período
0	0	0	0	No Aplica

Justificación de la línea base:	

Parámetro de Semaforización

Tipo de Valor:	Absoluto				
Umbral Verde:	0 a 1	**Umbral Amarillo:**	2 a 3	**Umbral Rojo:**	4 a 5

Meta Sexenal

Meta Intermedia

Año	Indicador	Numerador	Denominador	Período
0	0	0	0	No Aplica

Características de las variables

Número de Variables: 2

Nombre	Descripción de la variable	Unidad de Medida
Σ(Fecha real de pago-fecha programada de pago)	Es el resultado de la fecha en que se realiza el pago de la pensiones menos la fecha programada para el pago de las pensiones	581 Día
Medios de Verificación	Desagregación Geográfica	Frecuencia
Comprobantes bancarios, recibos de nómina de pensión, pólizas contables	Estatal	Trimestral
Fecha de Disponibilidad de la información:	15 días hábiles al termino de cada trimestre.	

Nombre	Descripción de la variable	Unidad de Medida
Número de periodos	Es el número de plazos establecidos para el pago de la nómina de pensiones.	411 Periodo
Medios de Verificación	Desagregación Geográfica	Frecuencia
Recibos de nómina de pensión	Estatal	Trimestral
Fecha de Disponibilidad de la información:	15 días hábiles al termino de cada trimestre	

Referencias Adicionales

Referencia Internacional	Referencia Nacional	Comentario Técnico
		No Aplica

INSTITUTO DE SEGURIDAD Y SERVICIOS SOCIALES DE LOS TRABAJADORES DEL ESTADO DE CAMPECHE

INDICADORES DE RESULTADO

DEL 01 DE OCTUBRE AL 31 DE DICIEMBRE DE 2023

Series Estadísticas		
Ciclo	**Valor**	**Período**
0	0	No aplica

Metas Ciclo Presupuestario				
Período	**Indicador**	**Numerador**	**Denominador**	**Período**
Periodo 1	0	0	6	Enero - Marzo
Periodo 2	0	0	6	Abril - Junio
Periodo 3	0	0	6	Julio - Septiembre
Periodo 4	0	0	6	Octubre - Diciembre

Resultado del Indicador					
Trimestre	Variable 1	Variable 2	Algoritmo	Resultado	Período
Enero - Marzo	0.00	6.00	Variable_1/Variable_2	0.00	Enero - Marzo
Abril - Junio	0.00	6.00	Variable_1/Variable_2	0.00	Abril - Junio
Julio - Septiembre	0.00	6.00	Variable_1/Variable_2	0.00	Julio - Septiembre
Octubre - Diciembre	0.00	6.00	Variable_1/Variable_2	0.00	Octubre - Diciembre
Anual				0.00	Enero - Diciembre

C.P. Smart Guisseppe Gómez Montiel

Responsable del Indicador

Lic. Manuel Enrique Pino Castilla del titular

Titular del Organismo Centralizado o Entidad Paraestatal

INSTITUTO DE SEGURIDAD Y SERVICIOS SOCIALES DE LOS TRABAJADORES DEL ESTADO DE CAMPECHE

INDICADORES DE RESULTADO

DEL 01 DE OCTUBRE AL 31 DE DICIEMBRE DE 2023

Alineación al Programa Sectorial	
Coordinadora Sectorial:	
Secretario Técnico:	
Secretario Ejecutivo:	
Objetivo Estratégico del Programa Sectorial:	No Aplica
Estrategia del Programa Sectorial:	No Aplica
Línea de Acción del Programa Sectorial:	No Aplica
Objetivo Estratégico del Organismo Centralizado o Entidad Paraestatal:	
Resumen Narrativo:	Gestión y pago de pensiones estatales

Datos de Identificación del Indicador		
Orden	**Fórmula**	**Tipo de Indicador**
C1663.A1665	(Monto total de recursos pagados en pensiones del Estado / Monto total de recursos aprobados para el pago de pensiones) x100	GESTION
Dimensión del Indicador	**Desagregación Geográfica**	**Tipo de valor de la Meta**
Economia	Estatal	Relativo
Definición del Indicador	**Nombre del Indicador**	**Unidad de Medida**
Indica el avance financiero del pago de pensiones	1120 Porcentaje de presupuesto pagado	433 Por ciento
Frencuencia de Medición: Trimestral		

Transversalidad		
Enfoque de transversalidad:	No aplica	
Hombre: 0	Mujer: 0	Total: 0

Características del Indicador		
Características	Calificación	Justificación
Adecuado	Cumple	Es suficiente para emitir un juicio respecto del desempeño
Aporte Marginal	No Aplica	Es indicador único para la actividad
Claridad	Cumple	Es fácil de entender y comprender
Economía	Cumple	El valor de la información obtenida no tiene costo
Monitoriable	Cumple	Cualquier persona puede corroborar los resultados del indicador
Relevancia	Cumple	Verifica el logro del objetivo de un aspecto sustantivo

Contacto del Indicador		
Nombre	**Apellido Paterno**	**Apellido Materno**
Smart Giusseppe	Gómez	Montiel
Área	**Puesto**	**Correo**

INSTITUTO DE SEGURIDAD Y SERVICIOS SOCIALES DE LOS TRABAJADORES DEL ESTADO DE CAMPECHE

INDICADORES DE RESULTADO

DEL 01 DE OCTUBRE AL 31 DE DICIEMBRE DE 2023

Dirección de Nómina de Pensiones	Director de Nómina de Pensiones	sgomez@issstecam.gob.mx
Lada	**Teléfono**	**Extensión**
981	9818164965	127

Determinación de Metas - Viabilidad de la Meta

Meta acumulable:	No	**Comportamiento del Indicador:**	Ascendente	**Factibilidad de la Meta:**	Alta
Justificación de la factibilidad:	Porque está sustentado en la Ley de Seguridad y Servicios Sociales de los Trabajadores del Estado de Campeche				

Linea Base

Año	Indicador	Numerador	Denominador	Período
0	0	0	0	No aplica
Justificación de la línea base:	Línea base cero porque es el primer año de medición			
Año	**Indicador**	**Numerador**	**Denominador**	**Período**
0	0	0	0	No Aplica
Justificación de la línea base:				

Parámetro de Semaforización

Tipo de Valor:	Porcentual				
Umbral Verde:	80-100	**Umbral Amarillo:**	50-79	**Umbral Rojo:**	0-49

Meta Sexenal

Meta Intermedia

Año	Indicador	Numerador	Denominador	Período
0	0	0	0	No Aplica

Características de las variables

Número de Variables: 2

Nombre	Descripción de la variable	Unidad de Medida
Monto total de recursos pagados en pensiones del estado	Se refiere al monto total del presupuesto pagado de pensiones trimestral ejercido.	415 Pesos
Medios de Verificación	Desagregación Geográfica	Frecuencia
Reportes trimestrales de avance físico financiero (comportamiento del avance del gasto por actividad), pólizas contables	Estatal	Trimestral
Fecha de Disponibilidad de la información:	15 días hábiles al termino de cada trimestre	

Nombre	Descripción de la variable	Unidad de Medida
Monto total de recursos aprobados para el pago de pensiones	Se refiere al monto total presupuestado para el pago de las pensiones transferidos por la Secretaria de Administración y Finanzas (SAFIN) y autorizados por el H. Congreso del Estado de Campeche.	415 Pesos
Medios de Verificación	Desagregación Geográfica	Frecuencia
Calendario del Programa Operativo Anual	Estatal	Trimestral
Fecha de Disponibilidad de la información:	Enero 2023	

Referencias Adicionales

Referencia Internacional	Referencia Nacional	Comentario Técnico
		No Aplica

INSTITUTO DE SEGURIDAD Y SERVICIOS SOCIALES DE LOS TRABAJADORES DEL ESTADO DE CAMPECHE

INDICADORES DE RESULTADO

DEL 01 DE OCTUBRE AL 31 DE DICIEMBRE DE 2023

Series Estadísticas		
Ciclo	**Valor**	**Período**
0	0	No aplica

Metas Ciclo Presupuestario				
Período	**Indicador**	**Numerador**	**Denominador**	**Período**
Periodo 1	100	45000000	45000000	Enero - Marzo
Periodo 2	100	45000000	45000000	Abril - Junio
Periodo 3	100	45000000	45000000	Julio - Septiembre
Periodo 4	100	30000000	30000000	Octubre - Diciembre

Resultado del Indicador					
Trimestre	Variable 1	Variable 2	Algoritmo	Resultado	Período
Enero - Marzo	30,332,587.25	45,000,000.00	(Variable_1/EVariable_2) *100	67.40	Enero - Marzo
Abril - Junio	44,996,366.09	45,000,000.00	(Variable_1/EVariable_2) *100	99.99	Abril - Junio
Julio - Septiembre	44,997,873.22	45,000,000.00	(Variable_1/EVariable_2) *100	99.99	Julio - Septiembre
Octubre - Diciembre	57,789,078.35	30,000,000.00	(Variable_1/EVariable_2) *100	192.63	Octubre - Diciembre
Anual				192.63	Enero - Diciembre

C.P. Smart Guisseppe Gómez Montiel

Responsable del Indicador

Lic. Manuel Enrique Pino Castilla del titular

Titular del Organismo Centralizado o Entidad Paraestatal

INSTITUTO DE SEGURIDAD Y SERVICIOS SOCIALES DE LOS TRABAJADORES DEL ESTADO DE CAMPECHE

INDICADORES DE RESULTADO

DEL 01 DE OCTUBRE AL 31 DE DICIEMBRE DE 2023

						Meta Programada del Trimestre			Resultado Alcanzado del Trimestre					Resultados Acumulado al Trimestre
Orden	Objetivo	Nombre del Indicador	Fórmula	Tip/Dim/Fre	U. de M.	Variable 1	Variable 2	Meta	Variable 1	Variable 2	Resultado	Unidad Responsable del	Causas de desviación	Resultado
F001	Contribuir a garantizar el acceso al ejercicio de los derechos, con eficiencia, transparencia y legitimidad para el bienestar social con recursos propios	Índice de Desarrollo Humano (Campeche)	1/3(IEV) + 1/3 (IE) + 1/3 (IPIB)	ESTRATEGICO / Eficacia/ Quinquenal	Índice	0.000	0	0.000	0.000	0	0	Dirección General	La meta es anual	0
P001	Las personas de los entes públicos afiliados al ISSSTECAM reciben las prestaciones de ley de manera oportuna y sostenible con recursos propios	Suficiencia presupuestal	(Ingresos esperados para el ejercicio fiscal "t" / Pagos programados por concepto de pensiones, prestaciones contingentes y actividades de apoyo administrativo)X100	ESTRATEGICO / Eficacia / Anual	Por ciento	0	0	0	0	0	0	Dirección General	La meta es anual	0.00
C0001	Pensiones del ISSSTECAM implementadas	Grado de satisfacción de la persona pensionada	Encuestas aplicadas a las personas pensionadas con afirmaciones de determinados aspectos, se suman respuestas y se promedia	GESTIÓN / Calidad / Anual	Por ciento	0	0	0	0	0	0	Dirección General	La meta es anual	0
C0002	Prestaciones contingentes desarrolladas	Reclamaciones o quejas	Sumatoria de las reclamaciones o quejas por servicio	GESTIÓN / Calidad / Anual	Quejas	0	0	0	0	0	0	Dirección General	La meta es anual	0
C0003	Actividades de apoyo administrativo	Porcentaje de presupuesto ejercido de las actividades de apoyo administrativo de	(Total de presupuesto ejercido de las actividades de apoyo administrativo / Total de presupuesto ejercido del programa) x100	GESTIÓN / Eficiencia / Anual	Por ciento	0	0	0	0	0	0	Dirección General	La meta es anual	0.00
C0001A0001	Gestión y pago de pensiones	Pago de pensiones y jubilaciones	(Pensiones y jubilaciones pagadas por A, B y C / Pensiones y jubilaciones programadas para A,B y C)*100	GESTIÓN / Eficacia / Trimestral	Por ciento	201	4,765	4	102	4,765	2	Dirección General	Se pagaron más pensiones de lo	60.17
C0002A0002	Gestión y pago por atención médica a las personas pensionadas que no cuenten con servicio médico	Pago de atención médica a personas pensionadas	(Prestaciones contingentes pagadas por concepto de atención médica a personas pensionadas / Prestaciones contingentes programadas por concepto de atención	GESTIÓN / Eficacia / Trimestral	Por ciento	294	1,477	20	273	1,477	18	Dirección General	Se pagó a más personas de lo programado	101.55
C0002A0003	Gestión y pago de seguros de fallecimiento	Pago de seguros de fallecimiento	(Prestaciones contingentes pagadas por concepto de seguros de fallecimiento / Prestaciones contingentes programadas por concepto de seguros de fallecimiento)*100	GESTIÓN / Eficacia / Trimestral	Por ciento	40	160	25	24	160	15	Dirección General	Se ejerció menos de lo presupuestado	58.13
C0002A0004	Gestión y pago de seguros de retiro	Pago de seguros de retiro	(Prestaciones contingentes pagadas por concepto de seguros de retiro / Prestaciones contingentes programadas por concepto de seguros de retiro)*100	GESTIÓN / Eficacia / Trimestral	Por ciento	85	345	25	84	345	24	Dirección General	Se ejerció más de lo presupuestado	111.60
C0002A0005	Gestión y pago de inhumación	Pago de inhumación	(Prestaciones contingentes pagadas por concepto de gastos de inhumación / Prestaciones contingentes programadas por	GESTIÓN / Eficacia / Trimestral	Por ciento	30	116	26	29	116	25	Dirección General	Se ejerció menos de lo presupuestado	92.24
C0003A0006	Realizar los trámites para el funcionamiento de la Secretaria o Entidad	Pago oportuno	Días de retraso en el pago en relación a las fechas ejecutadas y las fechas programadas	GESTIÓN / Eficacia / Trimestral	Días	0	0	0	0	0	0	Dirección General	Se cumplió con la meta	100.00
C0003A0007	Servicios de atención integral para el Centro de Desarrollo Infantil (CENDI)	Porcentaje de cobertura en servicio de educación preescolar	(Número de menores atendidos en educación preescolar / Número de menores atendidos en educación preescolar que solicitaron atención y cumplieron con los	GESTIÓN / Eficacia / Trimestral	Por ciento	191	191	0	218	191	114	Dirección General	Se reporta en el cuartro trimestre	114.14
C0003A0008	Servicios de atención para el Centro Integral del Adulto Mayor (CIAM)	Porcentaje de actividades, convivios y eventos realizados	(Número de actividades, convivios y eventos realizados/ Número de actividades, convivios y eventos programados)X100	GESTIÓN / Eficacia / Trimestral	Por ciento	11	30	37	22	30	73	Dirección General	Se realizaron 11 actividades más de las	193.33

C.P. Rosa Evangelina Chan Chi
Subdirectora de Control Presupuestal
Enlace Responsable

Lic. Manuel Enrique Pino Castilla
Director General
Titular de la Dependencia y/o Entidad

ISSSTECAM
GOBIERNO DEL ESTADO
DE CAMPECHE

GOBIERNO
DE TODOS

ANEXOS

CUENTA PÚBLICA 2023
Relación de Bienes Inmuebles que Componen el Patrimonio
(Cifras en Pesos)

ENTE PÚBLICO: INSTITUTO DE SEGURIDAD Y SERVICIOS SOCIALES DE LOS TRABAJADORES DEL ESTADO DE CAMPECHE

Código	Descripción del Bien Inmueble	Valor en libros
0101000001-1	TERRENOS	349,000.00
0101000001-10	TERRENOS	4,698,700.00
0101000001-11	TERRENOS	5,868,900.00
0101000001-12	TERRENOS	1,410,600.00
0101000001-13	TERRENOS	16,070,600.00
0101000001-14	TERRENOS	19,286,300.00
0101000001-15	TERRENOS	32,578,400.00
0101000001-16	TERRENOS	3,357,876.85
0101000001-21	TERRENOS	2,487,674.72
0101000001-2	TERRENOS	118,026,552.87
0101000001-4	TERRENOS	72,652,300.00
0101000001-5	TERRENOS	12,800,000.00
0101000001-6	TERRENOS	12,306,000.00
0101000001-8	TERRENOS	30,922,000.00
0302010501-1	EDIFICIOS NO RESIDENCIALES	3,811,200.00
0302010901-1	EDIFICIOS NO RESIDENCIALES	20,881,700.00
0302011102-1	EDIFICIOS NO RESIDENCIALES	41,305,483.67
0302020320-1	EDIFICIOS NO RESIDENCIALES	33,605,538.47
0302040901-1	EDIFICIOS NO RESIDENCIALES	11,273,300.00

Elaboró

Alejandro del Carmen Reda Escamilla
COORDINADOR ADMINISTRATIVO

Vo.B.o.

C.P. Ricardo Salomón Sadek Abad
DIRECTOR ADJUNTO DE SERVICIOS ADMINISTRATIVOS

Autorizó

Lic. Manuel Enrique Pino Castilla
DIRECTOR GENERAL

26/02/2024 17:15:35

CUENTA PÚBLICA 2023
Relación de Bienes Muebles que Componen el Patrimonio
(Cifras en Pesos)

ENTE PÚBLICO: INSTITUTO DE SEGURIDAD Y SERVICIOS SOCIALES DE LOS TRABAJADORES DEL ESTADO DE CAMPECHE

Código	Descripción del Bien Mueble	Valor en Libros
5111000001-1	ARCHIVERO DE MADERA	1.00
5111000001-10	ARCHIVERO DE MADERA	1.00
5111000001-11	ARCHIVERO DE MADERA	1.00
5111000001-12	ARCHIVERO DE MADERA	1.00
5111000001-14	ARCHIVERO DE MADERA	592.76
5111000001-15	ARCHIVERO DE MADERA	805.01
5111000001-16	ARCHIVERO DE MADERA	1,578.40
5111000001-17	ARCHIVERO DE MADERA	868.01
5111000001-18	ARCHIVERO DE MADERA	868.01
5111000001-19	ARCHIVERO DE MADERA	868.01
5111000001-2	ARCHIVERO DE MADERA	1.00
5111000001-20	ARCHIVERO DE MADERA	1,413.75
5111000001-21	ARCHIVERO DE MADERA	1,345.91
5111000001-22	ARCHIVERO DE MADERA	1,345.91
5111000001-23	ARCHIVERO DE MADERA	1,345.91
5111000001-24	ARCHIVERO DE MADERA	1,345.91
5111000001-3	ARCHIVERO DE MADERA	1.00
5111000001-4	ARCHIVERO DE MADERA	1.00
5111000001-5	ARCHIVERO DE MADERA	1.00
5111000001-6	ARCHIVERO DE MADERA	1.00
5111000001-7	ARCHIVERO DE MADERA	1.00
5111000001-8	ARCHIVERO DE MADERA	1.00
5111000001-9	ARCHIVERO DE MADERA	1.00
5111000002-1	ARCHIVERO DE METAL	1.00
5111000002-10	ARCHIVERO DE METAL	769.94
5111000002-11	ARCHIVERO DE METAL	762.76
5111000002-12	ARCHIVERO DE METAL	790.85
5111000002-13	ARCHIVERO DE METAL	786.04
5111000002-14	ARCHIVERO DE METAL	980.01
5111000002-15	ARCHIVERO DE METAL	1,499.07
5111000002-16	ARCHIVERO DE METAL	5,973.12
5111000002-17	ARCHIVERO DE METAL	5,973.12
5111000002-2	ARCHIVERO DE METAL	1.00
5111000002-3	ARCHIVERO DE METAL	1.00
5111000002-4	ARCHIVERO DE METAL	1.00
5111000002-5	ARCHIVERO DE METAL	1.00
5111000002-6	ARCHIVERO DE METAL	1.00
5111000002-7	ARCHIVERO DE METAL	1.00
5111000002-8	ARCHIVERO DE METAL	769.94
5111000002-9	ARCHIVERO DE METAL	769.94
5111000004-1	BANCA	1.00
5111000004-2	BANCA	1.00
5111000004-3	BANCA	1.00
5111000004-4	BANCA	1.00
5111000004-5	BANCA	1.00

CUENTA PÚBLICA 2023
Relación de Bienes Muebles que Componen el Patrimonio
(Cifras en Pesos)

Código	Descripción del Bien Mueble	Valor en Libros
5111000004-6	BANCA	1.00
5111000004-7	BANCA	1.00
5111000028-1	ESCRITORIO	1.00
5111000028-10	ESCRITORIO	1.00
5111000028-11	ESCRITORIO	1.00
5111000028-12	ESCRITORIO	1.00
5111000028-13	ESCRITORIO	1.00
5111000028-14	ESCRITORIO	1.00
5111000028-16	ESCRITORIO	1.00
5111000028-17	ESCRITORIO	1.00
5111000028-18	ESCRITORIO	60.10
5111000028-19	ESCRITORIO	60.10
5111000028-2	ESCRITORIO	1.00
5111000028-20	ESCRITORIO	137.12
5111000028-21	ESCRITORIO	452.39
5111000028-22	ESCRITORIO	452.39
5111000028-23	ESCRITORIO	177.41
5111000028-24	ESCRITORIO	177.41
5111000028-25	ESCRITORIO	302.21
5111000028-26	ESCRITORIO	302.21
5111000028-27	ESCRITORIO	302.21
5111000028-28	ESCRITORIO	302.21
5111000028-29	ESCRITORIO	302.21
5111000028-3	ESCRITORIO	1.00
5111000028-30	ESCRITORIO	303.50
5111000028-31	ESCRITORIO	303.50
5111000028-32	ESCRITORIO	303.50
5111000028-33	ESCRITORIO	303.50
5111000028-34	ESCRITORIO	661.18
5111000028-35	ESCRITORIO	1,067.20
5111000028-36	ESCRITORIO	2,401.20
5111000028-37	ESCRITORIO	7,849.58
5111000028-38	ESCRITORIO	1,041.83
5111000028-39	ESCRITORIO	1,041.83
5111000028-4	ESCRITORIO	1.00
5111000028-40	ESCRITORIO	666.50
5111000028-41	ESCRITORIO	666.50
5111000028-43	ESCRITORIO	666.50
5111000028-44	ESCRITORIO	666.50
5111000028-45	ESCRITORIO	4,229.41
5111000028-46	ESCRITORIO	3,281.59
5111000028-47	ESCRITORIO	3,281.59
5111000028-48	ESCRITORIO	3,281.59
5111000028-49	ESCRITORIO	3,281.59
5111000028-5	ESCRITORIO	1.00
5111000028-50	ESCRITORIO	3,281.59
5111000028-51	ESCRITORIO	10,285.09

CUENTA PÚBLICA 2023
Relación de Bienes Muebles que Componen el Patrimonio
(Cifras en Pesos)

Código	Descripción del Bien Mueble	Valor en Libros
5111000028-52	ESCRITORIO	3,315.91
5111000028-53	ESCRITORIO	4,195.09
5111000028-54	ESCRITORIO	3,451.00
5111000028-55	ESCRITORIO	4,499.59
5111000028-56	ESCRITORIO	3,315.91
5111000028-57	ESCRITORIO	2,199.41
5111000028-58	ESCRITORIO	3,281.59
5111000028-59	ESCRITORIO	5,819.09
5111000028-6	ESCRITORIO	1.00
5111000028-60	ESCRITORIO	8,864.09
5111000028-61	ESCRITORIO	2,199.41
5111000028-62	ESCRITORIO	2,199.41
5111000028-63	ESCRITORIO	10,112.54
5111000028-64	ESCRITORIO	3,315.91
5111000028-65	ESCRITORIO	3,315.91
5111000028-66	ESCRITORIO	3,315.91
5111000028-67	ESCRITORIO	4,239.80
5111000028-68	ESCRITORIO	4,779.93
5111000028-69	ESCRITORIO	4,031.73
5111000028-7	ESCRITORIO	1.00
5111000028-70	ESCRITORIO	4,891.09
5111000028-71	ESCRITORIO	4,125.49
5111000028-72	ESCRITORIO	4,125.49
5111000028-73	ESCRITORIO	4,125.49
5111000028-74	ESCRITORIO	1,081.14
5111000028-75	ESCRITORIO	1,010.57
5111000028-76	ESCRITORIO	9,531.54
5111000028-77	ESCRITORIO	8,874.00
5111000028-78	ESCRITORIO	10,764.80
5111000028-79	ESCRITORIO	10,764.80
5111000028-8	ESCRITORIO	1.00
5111000028-80	ESCRITORIO	5,402.78
5111000028-81	ESCRITORIO	5,402.78
5111000028-82	ESCRITORIO	5,402.78
5111000028-83	ESCRITORIO	5,402.78
5111000028-84	ESCRITORIO	5,402.78
5111000028-85	ESCRITORIO	5,402.78
5111000028-9	ESCRITORIO	1.00
5111000028-92	ESCRITORIO	4,813.53
5111000028-93	ESCRITORIO	4,813.53
5111000028-94	ESCRITORIO	4,813.52
5111000028-95	ESCRITORIO	4,813.52
5111000028-96	ESCRITORIO	4,813.52
5111000028-97	ESCRITORIO	4,813.52
5111000029-1	ESTANTE	166.64
5111000029-10	ESTANTE	166.64
5111000029-11	ESTANTE	166.64

CUENTA PÚBLICA 2023
Relación de Bienes Muebles que Componen el Patrimonio
(Cifras en Pesos)

Código	Descripción del Bien Mueble	Valor en Libros
5111000029-12	ESTANTE	166.64
5111000029-13	ESTANTE	1,657.59
5111000029-14	ESTANTE	1,657.59
5111000029-15	ESTANTE	1,657.59
5111000029-2	ESTANTE	166.64
5111000029-3	ESTANTE	166.64
5111000029-4	ESTANTE	166.64
5111000029-5	ESTANTE	166.64
5111000029-6	ESTANTE	166.64
5111000029-7	ESTANTE	166.64
5111000029-8	ESTANTE	166.64
5111000029-9	ESTANTE	166.64
5111000035-1	GABINETE UNIVERSAL	1.00
5111000035-10	GABINETE UNIVERSAL	1,147.32
5111000035-11	GABINETE UNIVERSAL	1,147.32
5111000035-12	GABINETE UNIVERSAL	1,288.63
5111000035-13	GABINETE UNIVERSAL	1,288.63
5111000035-14	GABINETE UNIVERSAL	1,522.50
5111000035-2	GABINETE UNIVERSAL	1.00
5111000035-3	GABINETE UNIVERSAL	1.00
5111000035-4	GABINETE UNIVERSAL	79.86
5111000035-5	GABINETE UNIVERSAL	862.74
5111000035-6	GABINETE UNIVERSAL	1,147.32
5111000035-7	GABINETE UNIVERSAL	1,147.32
5111000035-8	GABINETE UNIVERSAL	1,147.32
5111000035-9	GABINETE UNIVERSAL	1,147.32
5111000041-1	LIBRERO	1.00
5111000041-10	LIBRERO	257.35
5111000041-11	LIBRERO	257.35
5111000041-12	LIBRERO	257.35
5111000041-13	LIBRERO	257.35
5111000041-14	LIBRERO	216.94
5111000041-15	LIBRERO	216.94
5111000041-16	LIBRERO	216.94
5111000041-17	LIBRERO	217.98
5111000041-18	LIBRERO	217.98
5111000041-19	LIBRERO	217.98
5111000041-2	LIBRERO	257.35
5111000041-20	LIBRERO	217.98
5111000041-21	LIBRERO	1,272.37
5111000041-22	LIBRERO	1,272.37
5111000041-23	LIBRERO	2,381.63
5111000041-24	LIBRERO	2,842.00
5111000041-25	LIBRERO	1,392.00
5111000041-26	LIBRERO	7,443.09
5111000041-27	LIBRERO	7,443.09
5111000041-28	LIBRERO	7,443.09

CUENTA PÚBLICA 2023
Relación de Bienes Muebles que Componen el Patrimonio
(Cifras en Pesos)

Código	Descripción del Bien Mueble	Valor en Libros
5111000041-29	LIBRERO	11,909.10
5111000041-3	LIBRERO	257.35
5111000041-30	LIBRERO	7,047.00
5111000041-31	LIBRERO	3,136.63
5111000041-32	LIBRERO	3,136.63
5111000041-33	LIBRERO	3,267.15
5111000041-34	LIBRERO	3,267.15
5111000041-35	LIBRERO	3,267.15
5111000041-36	LIBRERO	3,267.15
5111000041-37	LIBRERO	3,267.15
5111000041-38	LIBRERO	3,317.42
5111000041-4	LIBRERO	257.35
5111000041-5	LIBRERO	257.35
5111000041-6	LIBRERO	257.35
5111000041-7	LIBRERO	257.35
5111000041-8	LIBRERO	257.35
5111000041-9	LIBRERO	257.35
5111000052-1	MESA DE JUNTAS	1.00
5111000052-2	MESA DE JUNTAS	3,189.76
5111000052-3	MESA DE JUNTAS	633.65
5111000052-4	MESA DE JUNTAS	769.71
5111000052-5	MESA DE JUNTAS	769.71
5111000052-6	MESA DE JUNTAS	3,383.09
5111000055-1	MESA DE TRABAJO DE METAL	875.83
5111000055-10	MESA DE TRABAJO DE METAL	12,349.01
5111000055-11	MESA DE TRABAJO DE METAL	12,349.01
5111000055-2	MESA DE TRABAJO DE METAL	875.83
5111000055-3	MESA DE TRABAJO DE METAL	875.83
5111000055-4	MESA DE TRABAJO DE METAL	778.75
5111000055-5	MESA DE TRABAJO DE METAL	1,143.17
5111000055-6	MESA DE TRABAJO DE METAL	728.93
5111000055-7	MESA DE TRABAJO DE METAL	1,260.00
5111000055-8	MESA DE TRABAJO DE METAL	962.50
5111000055-9	MESA DE TRABAJO DE METAL	1,924.70
5111000056-1	MESA DE TRABAJO	1.00
5111000056-2	MESA DE TRABAJO	1.00
5111000056-3	MESA DE TRABAJO	1.00
5111000056-4	MESA DE TRABAJO	1.00
5111000056-5	MESA DE TRABAJO	1.00
5111000056-6	MESA DE TRABAJO	1.00
5111000056-7	MESA DE TRABAJO	1.00
5111000056-8	MESA DE TRABAJO	1,017.90
5111000063-10	MESA	757.13
5111000063-2	MESA	757.13
5111000063-3	MESA	757.13
5111000063-4	MESA	757.13
5111000063-5	MESA	757.13

CUENTA PÚBLICA 2023
Relación de Bienes Muebles que Componen el Patrimonio
(Cifras en Pesos)

Código	Descripción del Bien Mueble	Valor en Libros
5111000063-6	MESA	757.13
5111000063-7	MESA	757.13
5111000063-8	MESA	757.13
5111000063-9	MESA	757.13
5111000082-1	SILLA DE MADERA	1.00
5111000085-1	SILLA DE MASAJE	858.50
5111000086-1	SILLA	75.10
5111000086-10	SILLA	957.01
5111000086-11	SILLA	957.01
5111000086-12	SILLA	1,041.38
5111000086-13	SILLA	1,041.38
5111000086-14	SILLA	1,041.38
5111000086-15	SILLA	1,041.38
5111000086-16	SILLA	1,041.38
5111000086-17	SILLA	1,041.38
5111000086-18	SILLA	1,041.38
5111000086-19	SILLA	1,041.38
5111000086-2	SILLA	957.01
5111000086-20	SILLA	1,041.38
5111000086-21	SILLA	1,041.38
5111000086-22	SILLA	1,041.38
5111000086-23	SILLA	1,041.38
5111000086-24	SILLA	671.48
5111000086-3	SILLA	957.01
5111000086-4	SILLA	957.01
5111000086-5	SILLA	957.01
5111000086-6	SILLA	957.01
5111000086-7	SILLA	957.01
5111000086-8	SILLA	957.01
5111000086-9	SILLA	957.01
5111000096-1	Caja seguridad	1,100.54
5111000097-1	SILLA EJECUTIVA	132.10
5111000097-10	SILLA EJECUTIVA	948.32
5111000097-11	SILLA EJECUTIVA	3,563.42
5111000097-2	SILLA EJECUTIVA	220.17
5111000097-3	SILLA EJECUTIVA	1,014.54
5111000097-4	SILLA EJECUTIVA	1,064.02
5111000097-5	SILLA EJECUTIVA	1.00
5111000097-6	SILLA EJECUTIVA	856.57
5111000097-7	SILLA EJECUTIVA	856.57
5111000097-8	SILLA EJECUTIVA	856.57
5111000097-9	SILLA EJECUTIVA	1,265.49
5111000098-1	CREDENZA EJECUTIVA	325.15
5111000098-10	CREDENZA EJECUTIVA	1,092.43
5111000098-11	CREDENZA EJECUTIVA	5,167.80
5111000098-12	CREDENZA EJECUTIVA	1,220.70
5111000098-13	CREDENZA EJECUTIVA	2,533.67

CUENTA PÚBLICA 2023
Relación de Bienes Muebles que Componen el Patrimonio
(Cifras en Pesos)

Código	Descripción del Bien Mueble	Valor en Libros
5111000098-14	CREDENZA EJECUTIVA	7,395.00
5111000098-15	CREDENZA EJECUTIVA	7,395.00
5111000098-16	CREDENZA EJECUTIVA	4,437.00
5111000098-17	CREDENZA EJECUTIVA	4,437.00
5111000098-18	CREDENZA EJECUTIVA	5,517.56
5111000098-19	CREDENZA EJECUTIVA	5,517.56
5111000098-2	CREDENZA EJECUTIVA	325.15
5111000098-20	CREDENZA EJECUTIVA	5,517.56
5111000098-21	CREDENZA EJECUTIVA	5,517.56
5111000098-22	CREDENZA EJECUTIVA	5,665.09
5111000098-23	CREDENZA EJECUTIVA	5,665.09
5111000098-3	CREDENZA EJECUTIVA	325.15
5111000098-4	CREDENZA EJECUTIVA	325.15
5111000098-5	CREDENZA EJECUTIVA	325.15
5111000098-6	CREDENZA EJECUTIVA	326.93
5111000098-7	CREDENZA EJECUTIVA	326.93
5111000098-8	CREDENZA EJECUTIVA	326.93
5111000098-9	CREDENZA EJECUTIVA	326.93
5111000100-1	Carro transportador uso múltiple	417.32
5111000100-2	Carro transportador uso múltiple	417.32
5111000100-3	Carro transportador uso múltiple	417.32
5111000100-4	Carro transportador uso múltiple	3,046.07
5111000100-5	Carro transportador uso múltiple	3,046.07
5111000100-6	Carro transportador uso múltiple	3,046.07
5111000101-1	MUEBLE GUARDA INSTRUMENTOS	3,615.09
5111000104-1	ANAQUEL	1,292.25
5111000104-2	ANAQUEL	1,292.25
5111000105-1	MÓDULO DE OFICINA	1.00
5111000105-2	MÓDULO DE OFICINA	1.00
5111000105-3	MÓDULO DE OFICINA	1.00
5111000105-4	MÓDULO DE OFICINA	2,974.76
5111000105-5	MÓDULO DE OFICINA	4,151.25
5111000105-6	MÓDULO DE OFICINA	1.00
5111000106-1	MUEBLE CON PUERTAS Y CAJONES	1,420.76
5111000106-10	MUEBLE CON PUERTAS Y CAJONES	330.74
5111000106-11	MUEBLE CON PUERTAS Y CAJONES	330.74
5111000106-12	MUEBLE CON PUERTAS Y CAJONES	330.74
5111000106-13	MUEBLE CON PUERTAS Y CAJONES	330.74
5111000106-2	MUEBLE CON PUERTAS Y CAJONES	330.74
5111000106-3	MUEBLE CON PUERTAS Y CAJONES	330.74
5111000106-4	MUEBLE CON PUERTAS Y CAJONES	330.74
5111000106-5	MUEBLE CON PUERTAS Y CAJONES	330.74
5111000106-6	MUEBLE CON PUERTAS Y CAJONES	330.74
5111000106-7	MUEBLE CON PUERTAS Y CAJONES	330.74
5111000106-8	MUEBLE CON PUERTAS Y CAJONES	330.74
5111000106-9	MUEBLE CON PUERTAS Y CAJONES	330.74
5111000107-1	GABINETE PARA EQUIPO	3,058.39

CUENTA PÚBLICA 2023
Relación de Bienes Muebles que Componen el Patrimonio
(Cifras en Pesos)

Código	Descripción del Bien Mueble	Valor en Libros
5111000108-1	MUEBLE GUARDAMOCHILAS	841.24
5111000108-2	MUEBLE GUARDAMOCHILAS	1,015.24
5111000108-3	MUEBLE GUARDAMOCHILAS	1,015.24
5111000108-4	MUEBLE GUARDAMOCHILAS	1,948.80
5111000108-5	MUEBLE GUARDAMOCHILAS	1,948.80
5111000109-1	MOSTRADOR DE MADERA	1.00
5111000109-2	MOSTRADOR DE MADERA	5,655.00
5111000110-1	DESHUMIFICADOR	1.00
5111000110-10	DESHUMIFICADOR	1.00
5111000110-2	DESHUMIFICADOR	1.00
5111000110-3	DESHUMIFICADOR	1.00
5111000110-4	DESHUMIFICADOR	1.00
5111000110-5	DESHUMIFICADOR	1.00
5111000110-6	DESHUMIFICADOR	1.00
5111000110-7	DESHUMIFICADOR	1.00
5111000110-8	DESHUMIFICADOR	1.00
5111000110-9	DESHUMIFICADOR	1.00
5111000111-1	MAMPARA	191.68
5111000111-10	MAMPARA	182.29
5111000111-11	MAMPARA	182.29
5111000111-12	MAMPARA	182.29
5111000111-13	MAMPARA	182.29
5111000111-14	MAMPARA	182.29
5111000111-15	MAMPARA	182.29
5111000111-16	MAMPARA	182.29
5111000111-17	MAMPARA	182.29
5111000111-18	MAMPARA	182.29
5111000111-19	MAMPARA	182.29
5111000111-2	MAMPARA	191.68
5111000111-20	MAMPARA	182.29
5111000111-21	MAMPARA	182.29
5111000111-22	MAMPARA	182.29
5111000111-23	MAMPARA	182.29
5111000111-24	MAMPARA	182.29
5111000111-3	MAMPARA	191.68
5111000111-4	MAMPARA	191.68
5111000111-5	MAMPARA	209.65
5111000111-6	MAMPARA	209.65
5111000111-7	MAMPARA	209.65
5111000111-8	MAMPARA	209.65
5111000111-9	MAMPARA	182.29
5111000112-1	MODULO DE RECEPCION	21,100.69
5121000005-1	COCINETA MÓVIL	5,768.34
5121000005-2	COCINETA MÓVIL	6,090.00
5121000010-1	CAFETERA	1,566.24
5121000010-2	CAFETERA	1,566.24
5121000010-3	CAFETERA	12,675.58

CUENTA PÚBLICA 2023
Relación de Bienes Muebles que Componen el Patrimonio
(Cifras en Pesos)

Código	Descripción del Bien Mueble	Valor en Libros
5121000011-1	Espiguero Abierto	609.00
5121000011-2	Espiguero Abierto	609.00
5121000011-3	Espiguero Abierto	609.00
5121000011-4	Espiguero Abierto	5,375.00
5121000011-5	Espiguero Abierto	5,375.00
5121000011-6	Espiguero Abierto	5,375.00
5121000012-1	ARMARIO	456.17
5121000012-2	ARMARIO	456.17
5121000012-3	ARMARIO	261.67
5121000012-4	ARMARIO	261.67
5121000012-5	ARMARIO	261.67
5121000012-6	ARMARIO	261.66
5121000012-7	ARMARIO	261.66
5121000012-8	ARMARIO	261.66
5121000012-9	ARMARIO	261.66
5121000013-1	BATIDORA (COCINA)	728.83
5121000014-1	CAMPANA (COCINA)	590.92
5121000014-2	CAMPANA (COCINA)	590.92
5121000014-3	CAMPANA (COCINA)	1,305.00
5121000014-4	CAMPANA (COCINA)	11,008.41
5121000015-1	JUEGO DE SALA	1.00
5121000015-2	JUEGO DE SALA	1.00
5121000015-3	JUEGO DE SALA	1.00
5121000015-4	JUEGO DE SALA	1.00
5121000016-1	JUEGO DE COMEDOR/DESAYUNADOR	1.00
5121000016-2	JUEGO DE COMEDOR/DESAYUNADOR	1.00
5121000016-3	JUEGO DE COMEDOR/DESAYUNADOR	1.00
5121000016-4	JUEGO DE COMEDOR/DESAYUNADOR	1.00
5121000016-5	JUEGO DE COMEDOR/DESAYUNADOR	1.00
5121000016-6	JUEGO DE COMEDOR/DESAYUNADOR	1.00
5121000016-7	JUEGO DE COMEDOR/DESAYUNADOR	2,199.41
5121000016-8	JUEGO DE COMEDOR/DESAYUNADOR	2,199.41
5121000016-9	JUEGO DE COMEDOR/DESAYUNADOR	3,705.96
5121000017-1	JUEGO DE MUEBLES PARA JARDÍN	1.00
5121000017-10	JUEGO DE MUEBLES PARA JARDÍN	275.16
5121000017-11	JUEGO DE MUEBLES PARA JARDÍN	275.16
5121000017-12	JUEGO DE MUEBLES PARA JARDÍN	275.16
5121000017-13	JUEGO DE MUEBLES PARA JARDÍN	275.16
5121000017-14	JUEGO DE MUEBLES PARA JARDÍN	275.16
5121000017-15	JUEGO DE MUEBLES PARA JARDÍN	275.16
5121000017-16	JUEGO DE MUEBLES PARA JARDÍN	275.16
5121000017-17	JUEGO DE MUEBLES PARA JARDÍN	275.16
5121000017-18	JUEGO DE MUEBLES PARA JARDÍN	275.16
5121000017-19	JUEGO DE MUEBLES PARA JARDÍN	275.16
5121000017-2	JUEGO DE MUEBLES PARA JARDÍN	1.00
5121000017-20	JUEGO DE MUEBLES PARA JARDÍN	275.16
5121000017-21	JUEGO DE MUEBLES PARA JARDÍN	275.16

CUENTA PÚBLICA 2023
Relación de Bienes Muebles que Componen el Patrimonio
(Cifras en Pesos)

Código	Descripción del Bien Mueble	Valor en Libros
5121000017-22	JUEGO DE MUEBLES PARA JARDÍN	275.16
5121000017-23	JUEGO DE MUEBLES PARA JARDÍN	275.16
5121000017-24	JUEGO DE MUEBLES PARA JARDÍN	275.16
5121000017-25	JUEGO DE MUEBLES PARA JARDÍN	275.16
5121000017-26	JUEGO DE MUEBLES PARA JARDÍN	275.16
5121000017-27	JUEGO DE MUEBLES PARA JARDÍN	275.16
5121000017-28	JUEGO DE MUEBLES PARA JARDÍN	275.16
5121000017-29	JUEGO DE MUEBLES PARA JARDÍN	275.16
5121000017-3	JUEGO DE MUEBLES PARA JARDÍN	1.00
5121000017-30	JUEGO DE MUEBLES PARA JARDÍN	275.16
5121000017-31	JUEGO DE MUEBLES PARA JARDÍN	275.16
5121000017-4	JUEGO DE MUEBLES PARA JARDÍN	1.00
5121000017-6	JUEGO DE MUEBLES PARA JARDÍN	1.00
5121000017-7	JUEGO DE MUEBLES PARA JARDÍN	275.16
5121000017-8	JUEGO DE MUEBLES PARA JARDÍN	275.16
5121000017-9	JUEGO DE MUEBLES PARA JARDÍN	275.16
5121000018-1	LAVAVAJILLA	2,041.43
5121000019-1	EMPACADORA AL VACÍO	1,236.43
5121000020-1	GARABATO (COCINA)	350.00
5121000020-2	GARABATO (COCINA)	350.00
5151000007-1	COMPUTADORA DE ESCRITORIO	1.00
5151000007-10	COMPUTADORA DE ESCRITORIO	1.00
5151000007-100	COMPUTADORA DE ESCRITORIO	1.00
5151000007-101	COMPUTADORA DE ESCRITORIO	1.00
5151000007-102	COMPUTADORA DE ESCRITORIO	1.00
5151000007-103	COMPUTADORA DE ESCRITORIO	1.00
5151000007-104	COMPUTADORA DE ESCRITORIO	1.00
5151000007-105	COMPUTADORA DE ESCRITORIO	1.00
5151000007-106	COMPUTADORA DE ESCRITORIO	1.00
5151000007-107	COMPUTADORA DE ESCRITORIO	1.00
5151000007-108	COMPUTADORA DE ESCRITORIO	1.00
5151000007-109	COMPUTADORA DE ESCRITORIO	1.00
5151000007-11	COMPUTADORA DE ESCRITORIO	1.00
5151000007-110	COMPUTADORA DE ESCRITORIO	1.00
5151000007-111	COMPUTADORA DE ESCRITORIO	1.00
5151000007-112	COMPUTADORA DE ESCRITORIO	1.00
5151000007-113	COMPUTADORA DE ESCRITORIO	1.00
5151000007-114	COMPUTADORA DE ESCRITORIO	1.00
5151000007-115	COMPUTADORA DE ESCRITORIO	1.00
5151000007-116	COMPUTADORA DE ESCRITORIO	1.00
5151000007-117	COMPUTADORA DE ESCRITORIO	1.00
5151000007-118	COMPUTADORA DE ESCRITORIO	1.00
5151000007-119	COMPUTADORA DE ESCRITORIO	1.00
5151000007-12	COMPUTADORA DE ESCRITORIO	1.00
5151000007-120	COMPUTADORA DE ESCRITORIO	1.00
5151000007-121	COMPUTADORA DE ESCRITORIO	1.00
5151000007-122	COMPUTADORA DE ESCRITORIO	1.00

CUENTA PÚBLICA 2023
Relación de Bienes Muebles que Componen el Patrimonio
(Cifras en Pesos)

Código	Descripción del Bien Mueble	Valor en Libros
5151000007-123	COMPUTADORA DE ESCRITORIO	1.00
5151000007-124	COMPUTADORA DE ESCRITORIO	1.00
5151000007-125	COMPUTADORA DE ESCRITORIO	1.00
5151000007-126	COMPUTADORA DE ESCRITORIO	1.00
5151000007-127	COMPUTADORA DE ESCRITORIO	1.00
5151000007-128	COMPUTADORA DE ESCRITORIO	1.00
5151000007-129	COMPUTADORA DE ESCRITORIO	1.00
5151000007-13	COMPUTADORA DE ESCRITORIO	1.00
5151000007-130	COMPUTADORA DE ESCRITORIO	1.00
5151000007-131	COMPUTADORA DE ESCRITORIO	1.00
5151000007-132	COMPUTADORA DE ESCRITORIO	1.00
5151000007-133	COMPUTADORA DE ESCRITORIO	1.00
5151000007-134	COMPUTADORA DE ESCRITORIO	1.00
5151000007-135	COMPUTADORA DE ESCRITORIO	1.00
5151000007-136	COMPUTADORA DE ESCRITORIO	1.00
5151000007-137	COMPUTADORA DE ESCRITORIO	1.00
5151000007-138	COMPUTADORA DE ESCRITORIO	1.00
5151000007-139	COMPUTADORA DE ESCRITORIO	1.00
5151000007-14	COMPUTADORA DE ESCRITORIO	1.00
5151000007-140	COMPUTADORA DE ESCRITORIO	1.00
5151000007-141	COMPUTADORA DE ESCRITORIO	1.00
5151000007-142	COMPUTADORA DE ESCRITORIO	1.00
5151000007-143	COMPUTADORA DE ESCRITORIO	1.00
5151000007-144	COMPUTADORA DE ESCRITORIO	1.00
5151000007-145	COMPUTADORA DE ESCRITORIO	1.00
5151000007-146	COMPUTADORA DE ESCRITORIO	1.00
5151000007-147	COMPUTADORA DE ESCRITORIO	1.00
5151000007-148	COMPUTADORA DE ESCRITORIO	1.00
5151000007-149	COMPUTADORA DE ESCRITORIO	1.00
5151000007-15	COMPUTADORA DE ESCRITORIO	1.00
5151000007-150	COMPUTADORA DE ESCRITORIO	1.00
5151000007-151	COMPUTADORA DE ESCRITORIO	1.00
5151000007-152	COMPUTADORA DE ESCRITORIO	1.00
5151000007-153	COMPUTADORA DE ESCRITORIO	1.00
5151000007-154	COMPUTADORA DE ESCRITORIO	1.00
5151000007-155	COMPUTADORA DE ESCRITORIO	1.00
5151000007-156	COMPUTADORA DE ESCRITORIO	1.00
5151000007-158	COMPUTADORA DE ESCRITORIO	1.00
5151000007-159	COMPUTADORA DE ESCRITORIO	1.00
5151000007-16	COMPUTADORA DE ESCRITORIO	1.00
5151000007-160	COMPUTADORA DE ESCRITORIO	1.00
5151000007-161	COMPUTADORA DE ESCRITORIO	1.00
5151000007-162	COMPUTADORA DE ESCRITORIO	1.00
5151000007-163	COMPUTADORA DE ESCRITORIO	1.00
5151000007-164	COMPUTADORA DE ESCRITORIO	1.00
5151000007-165	COMPUTADORA DE ESCRITORIO	1.00
5151000007-166	COMPUTADORA DE ESCRITORIO	1.00

CUENTA PÚBLICA 2023
Relación de Bienes Muebles que Componen el Patrimonio
(Cifras en Pesos)

Código	Descripción del Bien Mueble	Valor en Libros
5151000007-167	COMPUTADORA DE ESCRITORIO	1.00
5151000007-168	COMPUTADORA DE ESCRITORIO	1.00
5151000007-169	COMPUTADORA DE ESCRITORIO	1.00
5151000007-17	COMPUTADORA DE ESCRITORIO	1.00
5151000007-170	COMPUTADORA DE ESCRITORIO	1.00
5151000007-171	COMPUTADORA DE ESCRITORIO	1.00
5151000007-172	COMPUTADORA DE ESCRITORIO	1.00
5151000007-173	COMPUTADORA DE ESCRITORIO	1.00
5151000007-174	COMPUTADORA DE ESCRITORIO	1.00
5151000007-175	COMPUTADORA DE ESCRITORIO	1.00
5151000007-176	COMPUTADORA DE ESCRITORIO	1.00
5151000007-177	COMPUTADORA DE ESCRITORIO	1.00
5151000007-178	COMPUTADORA DE ESCRITORIO	1.00
5151000007-18	COMPUTADORA DE ESCRITORIO	1.00
5151000007-182	COMPUTADORA DE ESCRITORIO	1.00
5151000007-183	COMPUTADORA DE ESCRITORIO	1.00
5151000007-184	COMPUTADORA DE ESCRITORIO	1.00
5151000007-185	COMPUTADORA DE ESCRITORIO	1.00
5151000007-186	COMPUTADORA DE ESCRITORIO	1.00
5151000007-187	COMPUTADORA DE ESCRITORIO	1.00
5151000007-188	COMPUTADORA DE ESCRITORIO	1.00
5151000007-189	COMPUTADORA DE ESCRITORIO	1.00
5151000007-19	COMPUTADORA DE ESCRITORIO	1.00
5151000007-190	COMPUTADORA DE ESCRITORIO	1.00
5151000007-191	COMPUTADORA DE ESCRITORIO	1.00
5151000007-192	COMPUTADORA DE ESCRITORIO	1.00
5151000007-193	COMPUTADORA DE ESCRITORIO	1.00
5151000007-194	COMPUTADORA DE ESCRITORIO	1.00
5151000007-195	COMPUTADORA DE ESCRITORIO	1.00
5151000007-196	COMPUTADORA DE ESCRITORIO	1.00
5151000007-197	COMPUTADORA DE ESCRITORIO	1.00
5151000007-198	COMPUTADORA DE ESCRITORIO	1.00
5151000007-199	COMPUTADORA DE ESCRITORIO	1.00
5151000007-2	COMPUTADORA DE ESCRITORIO	1.00
5151000007-20	COMPUTADORA DE ESCRITORIO	1.00
5151000007-200	COMPUTADORA DE ESCRITORIO	1.00
5151000007-201	COMPUTADORA DE ESCRITORIO	1.00
5151000007-202	COMPUTADORA DE ESCRITORIO	1.00
5151000007-203	COMPUTADORA DE ESCRITORIO	1.00
5151000007-204	COMPUTADORA DE ESCRITORIO	1.00
5151000007-205	COMPUTADORA DE ESCRITORIO	1.00
5151000007-206	COMPUTADORA DE ESCRITORIO	1.00
5151000007-207	COMPUTADORA DE ESCRITORIO	1.00
5151000007-208	COMPUTADORA DE ESCRITORIO	1.00
5151000007-209	COMPUTADORA DE ESCRITORIO	1.00
5151000007-21	COMPUTADORA DE ESCRITORIO	1.00
5151000007-210	COMPUTADORA DE ESCRITORIO	1.00

CUENTA PÚBLICA 2023
Relación de Bienes Muebles que Componen el Patrimonio
(Cifras en Pesos)

Código	Descripción del Bien Mueble	Valor en Libros
5151000007-211	COMPUTADORA DE ESCRITORIO	1.00
5151000007-212	COMPUTADORA DE ESCRITORIO	1.00
5151000007-213	COMPUTADORA DE ESCRITORIO	1.00
5151000007-214	COMPUTADORA DE ESCRITORIO	1.00
5151000007-215	COMPUTADORA DE ESCRITORIO	1.00
5151000007-216	COMPUTADORA DE ESCRITORIO	2.37
5151000007-217	COMPUTADORA DE ESCRITORIO	2.37
5151000007-218	COMPUTADORA DE ESCRITORIO	2.37
5151000007-219	COMPUTADORA DE ESCRITORIO	2.37
5151000007-22	COMPUTADORA DE ESCRITORIO	1.00
5151000007-220	COMPUTADORA DE ESCRITORIO	1,459.18
5151000007-221	COMPUTADORA DE ESCRITORIO	2,820.26
5151000007-222	COMPUTADORA DE ESCRITORIO	4,255.40
5151000007-223	COMPUTADORA DE ESCRITORIO	7,522.73
5151000007-224	COMPUTADORA DE ESCRITORIO	24,605.92
5151000007-225	COMPUTADORA DE ESCRITORIO	24,605.92
5151000007-226	COMPUTADORA DE ESCRITORIO	24,605.92
5151000007-227	COMPUTADORA DE ESCRITORIO	24,605.92
5151000007-26	COMPUTADORA DE ESCRITORIO	1.00
5151000007-27	COMPUTADORA DE ESCRITORIO	1.00
5151000007-29	COMPUTADORA DE ESCRITORIO	1.00
5151000007-3	COMPUTADORA DE ESCRITORIO	1.00
5151000007-30	COMPUTADORA DE ESCRITORIO	1.00
5151000007-31	COMPUTADORA DE ESCRITORIO	1.00
5151000007-32	COMPUTADORA DE ESCRITORIO	1.00
5151000007-33	COMPUTADORA DE ESCRITORIO	1.00
5151000007-34	COMPUTADORA DE ESCRITORIO	1.00
5151000007-35	COMPUTADORA DE ESCRITORIO	1.00
5151000007-37	COMPUTADORA DE ESCRITORIO	1.00
5151000007-38	COMPUTADORA DE ESCRITORIO	1.00
5151000007-39	COMPUTADORA DE ESCRITORIO	1.00
5151000007-4	COMPUTADORA DE ESCRITORIO	1.00
5151000007-41	COMPUTADORA DE ESCRITORIO	1.00
5151000007-42	COMPUTADORA DE ESCRITORIO	1.00
5151000007-44	COMPUTADORA DE ESCRITORIO	1.00
5151000007-45	COMPUTADORA DE ESCRITORIO	1.00
5151000007-46	COMPUTADORA DE ESCRITORIO	1.00
5151000007-47	COMPUTADORA DE ESCRITORIO	1.00
5151000007-48	COMPUTADORA DE ESCRITORIO	1.00
5151000007-5	COMPUTADORA DE ESCRITORIO	1.00
5151000007-50	COMPUTADORA DE ESCRITORIO	1.00
5151000007-51	COMPUTADORA DE ESCRITORIO	1.00
5151000007-52	COMPUTADORA DE ESCRITORIO	1.00
5151000007-53	COMPUTADORA DE ESCRITORIO	1.00
5151000007-54	COMPUTADORA DE ESCRITORIO	1.00
5151000007-55	COMPUTADORA DE ESCRITORIO	1.00
5151000007-56	COMPUTADORA DE ESCRITORIO	1.00

CUENTA PÚBLICA 2023
Relación de Bienes Muebles que Componen el Patrimonio
(Cifras en Pesos)

Código	Descripción del Bien Mueble	Valor en Libros
5151000007-57	COMPUTADORA DE ESCRITORIO	1.00
5151000007-58	COMPUTADORA DE ESCRITORIO	1.00
5151000007-59	COMPUTADORA DE ESCRITORIO	1.00
5151000007-6	COMPUTADORA DE ESCRITORIO	1.00
5151000007-61	COMPUTADORA DE ESCRITORIO	1.00
5151000007-62	COMPUTADORA DE ESCRITORIO	1.00
5151000007-63	COMPUTADORA DE ESCRITORIO	1.00
5151000007-64	COMPUTADORA DE ESCRITORIO	1.00
5151000007-65	COMPUTADORA DE ESCRITORIO	1.00
5151000007-66	COMPUTADORA DE ESCRITORIO	1.00
5151000007-67	COMPUTADORA DE ESCRITORIO	1.00
5151000007-68	COMPUTADORA DE ESCRITORIO	1.00
5151000007-71	COMPUTADORA DE ESCRITORIO	1.00
5151000007-73	COMPUTADORA DE ESCRITORIO	1.00
5151000007-75	COMPUTADORA DE ESCRITORIO	1.00
5151000007-78	COMPUTADORA DE ESCRITORIO	1.00
5151000007-79	COMPUTADORA DE ESCRITORIO	1.00
5151000007-81	COMPUTADORA DE ESCRITORIO	1.00
5151000007-82	COMPUTADORA DE ESCRITORIO	1.00
5151000007-83	COMPUTADORA DE ESCRITORIO	1.00
5151000007-84	COMPUTADORA DE ESCRITORIO	1.00
5151000007-85	COMPUTADORA DE ESCRITORIO	1.00
5151000007-86	COMPUTADORA DE ESCRITORIO	1.00
5151000007-87	COMPUTADORA DE ESCRITORIO	1.00
5151000007-88	COMPUTADORA DE ESCRITORIO	1.00
5151000007-89	COMPUTADORA DE ESCRITORIO	1.00
5151000007-9	COMPUTADORA DE ESCRITORIO	1.00
5151000007-90	COMPUTADORA DE ESCRITORIO	1.00
5151000007-92	COMPUTADORA DE ESCRITORIO	1.00
5151000007-94	COMPUTADORA DE ESCRITORIO	1.00
5151000007-95	COMPUTADORA DE ESCRITORIO	1.00
5151000007-96	COMPUTADORA DE ESCRITORIO	1.00
5151000007-97	COMPUTADORA DE ESCRITORIO	1.00
5151000007-98	COMPUTADORA DE ESCRITORIO	1.00
5151000007-99	COMPUTADORA DE ESCRITORIO	1.00
5151000019-1	DISCO DURO	1.00
5151000019-2	DISCO DURO	1.00
5151000019-4	DISCO DURO	1.00
5151000019-5	DISCO DURO	1.00
5151000029-1	EQUIPO MULTIFUNCIONES (SCANNER, COPIADORA, IMPRESORA,)	1.00
5151000029-10	EQUIPO MULTIFUNCIONES (SCANNER, COPIADORA, IMPRESORA,)	1.00
5151000029-11	EQUIPO MULTIFUNCIONES (SCANNER, COPIADORA, IMPRESORA,)	1.00
5151000029-12	EQUIPO MULTIFUNCIONES (SCANNER, COPIADORA, IMPRESORA,)	1.00
5151000029-13	EQUIPO MULTIFUNCIONES (SCANNER, COPIADORA, IMPRESORA,)	1.00
5151000029-14	EQUIPO MULTIFUNCIONES (SCANNER, COPIADORA, IMPRESORA,)	1.00
5151000029-15	EQUIPO MULTIFUNCIONES (SCANNER, COPIADORA, IMPRESORA,)	1.00
5151000029-16	EQUIPO MULTIFUNCIONES (SCANNER, COPIADORA, IMPRESORA,)	1.00

CUENTA PÚBLICA 2023
Relación de Bienes Muebles que Componen el Patrimonio
(Cifras en Pesos)

Código	Descripción del Bien Mueble	Valor en Libros
5151000029-17	EQUIPO MULTIFUNCIONES (SCANNER, COPIADORA, IMPRESORA,)	1.00
5151000029-18	EQUIPO MULTIFUNCIONES (SCANNER, COPIADORA, IMPRESORA,)	1.00
5151000029-19	EQUIPO MULTIFUNCIONES (SCANNER, COPIADORA, IMPRESORA,)	1.00
5151000029-2	EQUIPO MULTIFUNCIONES (SCANNER, COPIADORA, IMPRESORA,)	1.00
5151000029-20	EQUIPO MULTIFUNCIONES (SCANNER, COPIADORA, IMPRESORA,)	1.00
5151000029-21	EQUIPO MULTIFUNCIONES (SCANNER, COPIADORA, IMPRESORA,)	1.00
5151000029-22	EQUIPO MULTIFUNCIONES (SCANNER, COPIADORA, IMPRESORA,)	1.00
5151000029-23	EQUIPO MULTIFUNCIONES (SCANNER, COPIADORA, IMPRESORA,)	1.00
5151000029-26	EQUIPO MULTIFUNCIONES (SCANNER, COPIADORA, IMPRESORA,)	1.00
5151000029-27	EQUIPO MULTIFUNCIONES (SCANNER, COPIADORA, IMPRESORA,)	1.00
5151000029-28	EQUIPO MULTIFUNCIONES (SCANNER, COPIADORA, IMPRESORA,)	1.00
5151000029-29	EQUIPO MULTIFUNCIONES (SCANNER, COPIADORA, IMPRESORA,)	1.00
5151000029-3	EQUIPO MULTIFUNCIONES (SCANNER, COPIADORA, IMPRESORA,)	1.00
5151000029-30	EQUIPO MULTIFUNCIONES (SCANNER, COPIADORA, IMPRESORA,)	1.00
5151000029-31	EQUIPO MULTIFUNCIONES (SCANNER, COPIADORA, IMPRESORA,)	1.00
5151000029-32	EQUIPO MULTIFUNCIONES (SCANNER, COPIADORA, IMPRESORA,)	1.00
5151000029-33	EQUIPO MULTIFUNCIONES (SCANNER, COPIADORA, IMPRESORA,)	1.00
5151000029-34	EQUIPO MULTIFUNCIONES (SCANNER, COPIADORA, IMPRESORA,)	1.00
5151000029-35	EQUIPO MULTIFUNCIONES (SCANNER, COPIADORA, IMPRESORA,)	1.00
5151000029-36	EQUIPO MULTIFUNCIONES (SCANNER, COPIADORA, IMPRESORA,)	1.00
5151000029-37	EQUIPO MULTIFUNCIONES (SCANNER, COPIADORA, IMPRESORA,)	1.00
5151000029-38	EQUIPO MULTIFUNCIONES (SCANNER, COPIADORA, IMPRESORA,)	1.00
5151000029-39	EQUIPO MULTIFUNCIONES (SCANNER, COPIADORA, IMPRESORA,)	1.00
5151000029-40	EQUIPO MULTIFUNCIONES (SCANNER, COPIADORA, IMPRESORA,)	1.00
5151000029-41	EQUIPO MULTIFUNCIONES (SCANNER, COPIADORA, IMPRESORA,)	1.00
5151000029-42	EQUIPO MULTIFUNCIONES (SCANNER, COPIADORA, IMPRESORA,)	1.00
5151000029-43	EQUIPO MULTIFUNCIONES (SCANNER, COPIADORA, IMPRESORA,)	1.00
5151000029-44	EQUIPO MULTIFUNCIONES (SCANNER, COPIADORA, IMPRESORA,)	1.00
5151000029-45	EQUIPO MULTIFUNCIONES (SCANNER, COPIADORA, IMPRESORA,)	1.00
5151000029-46	EQUIPO MULTIFUNCIONES (SCANNER, COPIADORA, IMPRESORA,)	1.00
5151000029-47	EQUIPO MULTIFUNCIONES (SCANNER, COPIADORA, IMPRESORA,)	1.00
5151000029-48	EQUIPO MULTIFUNCIONES (SCANNER, COPIADORA, IMPRESORA,)	1.00
5151000029-49	EQUIPO MULTIFUNCIONES (SCANNER, COPIADORA, IMPRESORA,)	1.00
5151000029-5	EQUIPO MULTIFUNCIONES (SCANNER, COPIADORA, IMPRESORA,)	1.00
5151000029-50	EQUIPO MULTIFUNCIONES (SCANNER, COPIADORA, IMPRESORA,)	1.00
5151000029-51	EQUIPO MULTIFUNCIONES (SCANNER, COPIADORA, IMPRESORA,)	1.00
5151000029-52	EQUIPO MULTIFUNCIONES (SCANNER, COPIADORA, IMPRESORA,)	1,779.40
5151000029-53	EQUIPO MULTIFUNCIONES (SCANNER, COPIADORA, IMPRESORA,)	2,732.38
5151000029-54	EQUIPO MULTIFUNCIONES (SCANNER, COPIADORA, IMPRESORA,)	2,732.38
5151000029-55	EQUIPO MULTIFUNCIONES (SCANNER, COPIADORA, IMPRESORA,)	2,732.38
5151000029-6	EQUIPO MULTIFUNCIONES (SCANNER, COPIADORA, IMPRESORA,)	1.00
5151000029-7	EQUIPO MULTIFUNCIONES (SCANNER, COPIADORA, IMPRESORA,)	1.00
5151000029-8	EQUIPO MULTIFUNCIONES (SCANNER, COPIADORA, IMPRESORA,)	1.00
5151000029-9	EQUIPO MULTIFUNCIONES (SCANNER, COPIADORA, IMPRESORA,)	1.00
5151000033-1	FIREWALL (CORTAFUEGOS)	37,775.28
5151000035-1	IMPRESORA DE CREDENCIALES	1.00
5151000035-2	IMPRESORA DE CREDENCIALES	1.00

CUENTA PÚBLICA 2023
Relación de Bienes Muebles que Componen el Patrimonio
(Cifras en Pesos)

Código	Descripción del Bien Mueble	Valor en Libros
5151000035-3	IMPRESORA DE CREDENCIALES	1.00
5151000038-1	IMPRESORA DE MATRIZ DE IMPACTO	1.00
5151000038-10	IMPRESORA DE MATRIZ DE IMPACTO	1.00
5151000038-11	IMPRESORA DE MATRIZ DE IMPACTO	1.00
5151000038-12	IMPRESORA DE MATRIZ DE IMPACTO	1.00
5151000038-13	IMPRESORA DE MATRIZ DE IMPACTO	1.00
5151000038-14	IMPRESORA DE MATRIZ DE IMPACTO	1.00
5151000038-15	IMPRESORA DE MATRIZ DE IMPACTO	1.00
5151000038-2	IMPRESORA DE MATRIZ DE IMPACTO	1.00
5151000038-3	IMPRESORA DE MATRIZ DE IMPACTO	1.00
5151000038-5	IMPRESORA DE MATRIZ DE IMPACTO	1.00
5151000038-6	IMPRESORA DE MATRIZ DE IMPACTO	1.00
5151000038-7	IMPRESORA DE MATRIZ DE IMPACTO	1.00
5151000038-8	IMPRESORA DE MATRIZ DE IMPACTO	1.00
5151000038-9	IMPRESORA DE MATRIZ DE IMPACTO	1.00
5151000043-2	IMPRESORA PARA CÓDIGO DE BARRAS	1.00
5151000044-1	IMPRESORA	1.00
5151000044-11	IMPRESORA	1.00
5151000044-13	IMPRESORA	1.00
5151000044-14	IMPRESORA	1.00
5151000044-15	IMPRESORA	1.00
5151000044-16	IMPRESORA	1.00
5151000044-17	IMPRESORA	1.00
5151000044-18	IMPRESORA	1.00
5151000044-2	IMPRESORA	1.00
5151000044-20	IMPRESORA	1.00
5151000044-21	IMPRESORA	1.00
5151000044-22	IMPRESORA	1.00
5151000044-3	IMPRESORA	1.00
5151000044-4	IMPRESORA	1.00
5151000044-5	IMPRESORA	1.00
5151000044-6	IMPRESORA	1.00
5151000044-8	IMPRESORA	1.00
5151000044-9	IMPRESORA	1.00
5151000058-2	LECTORA BIOMÉTRICA DE HUELLA DIGITAL	1.00
5151000072-1	NO-BREAK	1.00
5151000072-10	NO-BREAK	1.00
5151000072-11	NO-BREAK	1.00
5151000072-12	NO-BREAK	1.00
5151000072-13	NO-BREAK	1.00
5151000072-14	NO-BREAK	1.00
5151000072-15	NO-BREAK	1.00
5151000072-16	NO-BREAK	1.00
5151000072-17	NO-BREAK	1.00
5151000072-18	NO-BREAK	1.00
5151000072-19	NO-BREAK	1.00
5151000072-2	NO-BREAK	1.00

CUENTA PÚBLICA 2023
Relación de Bienes Muebles que Componen el Patrimonio
(Cifras en Pesos)

Código	Descripción del Bien Mueble	Valor en Libros
5151000072-20	NO-BREAK	1.00
5151000072-21	NO-BREAK	1.00
5151000072-22	NO-BREAK	1.00
5151000072-23	NO-BREAK	1.00
5151000072-24	NO-BREAK	1.00
5151000072-4	NO-BREAK	1.00
5151000072-5	NO-BREAK	1.00
5151000072-7	NO-BREAK	1.00
5151000072-8	NO-BREAK	1.00
5151000072-9	NO-BREAK	1.00
5151000077-1	PLOTTER	1.00
5151000081-1	RACK DE 19 DE MEDIA ALTURA	1.00
5151000083-2	RUTEADOR	1.00
5151000083-3	RUTEADOR	1.00
5151000085-1	SCANNER	1.00
5151000085-10	SCANNER	1.00
5151000085-11	SCANNER	1.00
5151000085-12	SCANNER	1.00
5151000085-13	SCANNER	1.00
5151000085-14	SCANNER	1.00
5151000085-15	SCANNER	1.00
5151000085-16	SCANNER	1.00
5151000085-17	SCANNER	1.00
5151000085-18	SCANNER	2.04
5151000085-19	SCANNER	1,923.86
5151000085-2	SCANNER	1.00
5151000085-20	SCANNER	3,651.10
5151000085-21	SCANNER	1,901.50
5151000085-22	SCANNER	1,901.50
5151000085-3	SCANNER	1.00
5151000085-4	SCANNER	1.00
5151000085-5	SCANNER	1.00
5151000085-6	SCANNER	1.00
5151000085-7	SCANNER	1.00
5151000085-8	SCANNER	1.00
5151000085-9	SCANNER	1.00
5151000089-1	SERVIDOR	1.00
5151000089-2	SERVIDOR	1.00
5151000089-3	SERVIDOR	1.00
5151000089-4	SERVIDOR	1.00
5151000089-5	SERVIDOR	1.00
5151000089-6	SERVIDOR	23,536.21
5151000089-7	SERVIDOR	91,402.20
5151000089-8	SERVIDOR	1.00
5151000097-10	SWITCH RUTEADOR DE 24 PUERTOS	5,263.69
5151000097-11	SWITCH RUTEADOR DE 24 PUERTOS	1.00
5151000097-2	SWITCH RUTEADOR DE 24 PUERTOS	

CUENTA PÚBLICA 2023
Relación de Bienes Muebles que Componen el Patrimonio
(Cifras en Pesos)

Código	Descripción del Bien Mueble	Valor en Libros
5151000097-5	SWITCH RUTEADOR DE 24 PUERTOS	1.00
5151000097-6	SWITCH RUTEADOR DE 24 PUERTOS	1.00
5151000097-7	SWITCH RUTEADOR DE 24 PUERTOS	1.00
5151000097-8	SWITCH RUTEADOR DE 24 PUERTOS	1.00
5151000097-9	SWITCH RUTEADOR DE 24 PUERTOS	1.00
5151000101-1	TABLETA DIGITALIZADORA	1.00
5151000112-1	TERMINAL PARA CAPTURA DE FIRMA	1.00
5151000112-2	TERMINAL PARA CAPTURA DE FIRMA	1.00
5151000112-3	TERMINAL PARA CAPTURA DE FIRMA	1.00
5151000125-10	LAPTOP	1.00
5151000125-11	LAPTOP	1.00
5151000125-12	LAPTOP	1.00
5151000125-13	LAPTOP	1.00
5151000125-14	LAPTOP	1.00
5151000125-15	LAPTOP	1.00
5151000125-16	LAPTOP	1.00
5151000125-17	LAPTOP	1.00
5151000125-18	LAPTOP	1.00
5151000125-19	LAPTOP	1.00
5151000125-2	LAPTOP	1.00
5151000125-20	LAPTOP	1.00
5151000125-21	LAPTOP	1.00
5151000125-22	LAPTOP	1.00
5151000125-23	LAPTOP	1.00
5151000125-24	LAPTOP	1.00
5151000125-25	LAPTOP	1.00
5151000125-26	LAPTOP	1.00
5151000125-27	LAPTOP	1.00
5151000125-28	LAPTOP	1.00
5151000125-29	LAPTOP	1.00
5151000125-3	LAPTOP	1.00
5151000125-30	LAPTOP	1.00
5151000125-31	LAPTOP	1.00
5151000125-32	LAPTOP	1.00
5151000125-33	LAPTOP	1.00
5151000125-34	LAPTOP	1.00
5151000125-35	LAPTOP	1.00
5151000125-36	LAPTOP	1.00
5151000125-37	LAPTOP	1.00
5151000125-38	LAPTOP	1.00
5151000125-39	LAPTOP	1.00
5151000125-4	LAPTOP	1.00
5151000125-40	LAPTOP	1.00
5151000125-41	LAPTOP	1.00
5151000125-42	LAPTOP	1.00
5151000125-43	LAPTOP	1.00
5151000125-44	LAPTOP	1.00

CUENTA PÚBLICA 2023
Relación de Bienes Muebles que Componen el Patrimonio
(Cifras en Pesos)

Código	Descripción del Bien Mueble	Valor en Libros
5151000125-45	LAPTOP	1.00
5151000125-46	LAPTOP	1.00
5151000125-47	LAPTOP	1.00
5151000125-48	LAPTOP	1.00
5151000125-49	LAPTOP	1.00
5151000125-5	LAPTOP	1.00
5151000125-50	LAPTOP	1.00
5151000125-51	LAPTOP	1.00
5151000125-52	LAPTOP	1.00
5151000125-53	LAPTOP	1.00
5151000125-54	LAPTOP	1.00
5151000125-55	LAPTOP	1.00
5151000125-56	LAPTOP	1.00
5151000125-57	LAPTOP	1.00
5151000125-58	LAPTOP	1.00
5151000125-59	LAPTOP	1.00
5151000125-6	LAPTOP	1.00
5151000125-60	LAPTOP	1.00
5151000125-61	LAPTOP	1.00
5151000125-62	LAPTOP	1.00
5151000125-63	LAPTOP	1.00
5151000125-65	LAPTOP	2.34
5151000125-66	LAPTOP	2.41
5151000125-67	LAPTOP	2.41
5151000125-68	LAPTOP	2.99
5151000125-69	LAPTOP	2.99
5151000125-70	LAPTOP	15,522.04
5151000125-71	LAPTOP	19,057.64
5151000126-1	Monitor de Pc	1.00
5151000126-10	Monitor de Pc	1.00
5151000126-11	Monitor de Pc	1.00
5151000126-12	Monitor de Pc	1.00
5151000126-13	Monitor de Pc	1.00
5151000126-14	Monitor de Pc	1.00
5151000126-15	Monitor de Pc	1.00
5151000126-16	Monitor de Pc	1.00
5151000126-17	Monitor de Pc	1.00
5151000126-18	Monitor de Pc	1.00
5151000126-19	Monitor de Pc	1.00
5151000126-2	Monitor de Pc	1.00
5151000126-20	Monitor de Pc	1.00
5151000126-21	Monitor de Pc	1.00
5151000126-22	Monitor de Pc	1.00
5151000126-23	Monitor de Pc	1.00
5151000126-24	Monitor de Pc	1.00
5151000126-4	Monitor de Pc	1.00
5151000126-5	Monitor de Pc	1.00

CUENTA PÚBLICA 2023
Relación de Bienes Muebles que Componen el Patrimonio
(Cifras en Pesos)

Código	Descripción del Bien Mueble	Valor en Libros
5151000126-6	Monitor de Pc	1.00
5151000126-7	Monitor de Pc	1.00
5151000126-8	Monitor de Pc	1.00
5151000126-9	Monitor de Pc	1.00
5151000127-1	RADIOGRABADORA	1.00
5151000129-1	CHAROLA PARA RACK	1.00
5151000130-1	PUNTO DE ACCESO INALAMBRICO	1.00
5191000002-1	ALARMA ELÉCTRICA	7,471.20
5191000002-2	ALARMA ELÉCTRICA	38,811.51
5191000002-3	ALARMA ELÉCTRICA	3,650.00
5191000032-1	CIRCUITO CERRADO DE TELEVISIÓN	1.00
5191000032-10	CIRCUITO CERRADO DE TELEVISIÓN	28,828.13
5191000032-2	CIRCUITO CERRADO DE TELEVISIÓN	1.00
5191000032-4	CIRCUITO CERRADO DE TELEVISIÓN	1.00
5191000032-6	CIRCUITO CERRADO DE TELEVISIÓN	14,718.22
5191000032-7	CIRCUITO CERRADO DE TELEVISIÓN	3,024.08
5191000032-8	CIRCUITO CERRADO DE TELEVISIÓN	2,642.35
5191000032-9	CIRCUITO CERRADO DE TELEVISIÓN	3,273.90
5191000054-1	ENGARGOLADORA	1.00
5191000056-1	ENMICADORA	653.67
5191000056-2	ENMICADORA	653.67
5191000061-1	EQUIPO DE AIRE ACONDICIONADO	10,312.50
5191000061-10	EQUIPO DE AIRE ACONDICIONADO	6,823.75
5191000061-11	EQUIPO DE AIRE ACONDICIONADO	11,145.79
5191000061-12	EQUIPO DE AIRE ACONDICIONADO	10,397.90
5191000061-13	EQUIPO DE AIRE ACONDICIONADO	10,295.00
5191000061-14	EQUIPO DE AIRE ACONDICIONADO	7,056.68
5191000061-2	EQUIPO DE AIRE ACONDICIONADO	15,503.40
5191000061-3	EQUIPO DE AIRE ACONDICIONADO	15,503.40
5191000061-4	EQUIPO DE AIRE ACONDICIONADO	7,712.42
5191000061-5	EQUIPO DE AIRE ACONDICIONADO	10,969.25
5191000061-6	EQUIPO DE AIRE ACONDICIONADO	8,438.90
5191000061-7	EQUIPO DE AIRE ACONDICIONADO	7,565.00
5191000061-8	EQUIPO DE AIRE ACONDICIONADO	9,141.88
5191000061-9	EQUIPO DE AIRE ACONDICIONADO	6,823.75
5191000070-10	EXTINGUIDOR	201.31
5191000070-11	EXTINGUIDOR	978.03
5191000070-12	EXTINGUIDOR	2,947.64
5191000070-3	EXTINGUIDOR	1.00
5191000070-4	EXTINGUIDOR	1.00
5191000070-5	EXTINGUIDOR	1.00
5191000070-6	EXTINGUIDOR	201.31
5191000070-7	EXTINGUIDOR	201.31
5191000070-8	EXTINGUIDOR	201.31
5191000070-9	EXTINGUIDOR	201.31
5191000093-1	LAVABO DE SHAMPOO (JUEGO)	190.36
5191000108-1	MÁQUINA COSER, ELÉCTRICA O MECÁNICA	1.00

CUENTA PÚBLICA 2023
Relación de Bienes Muebles que Componen el Patrimonio
(Cifras en Pesos)

Código	Descripción del Bien Mueble	Valor en Libros
5191000108-2	MÁQUINA COSER, ELÉCTRICA O MECÁNICA	1.00
5191000108-4	MÁQUINA COSER, ELÉCTRICA O MECÁNICA	1.00
5191000108-5	MÁQUINA COSER, ELÉCTRICA O MECÁNICA	768.75
5191000108-6	MÁQUINA COSER, ELÉCTRICA O MECÁNICA	768.75
5191000108-7	MÁQUINA COSER, ELÉCTRICA O MECÁNICA	768.75
5191000108-8	MÁQUINA COSER, ELÉCTRICA O MECÁNICA	768.75
5191000108-9	MÁQUINA COSER, ELÉCTRICA O MECÁNICA	1,487.26
5191000110-1	MÁQUINA DESTRUCTORA DOCUMENTOS	2,870.28
5191000110-2	MÁQUINA DESTRUCTORA DOCUMENTOS	2,870.28
5191000110-3	MÁQUINA DESTRUCTORA DOCUMENTOS	2,849.83
5191000110-4	MÁQUINA DESTRUCTORA DOCUMENTOS	3,983.29
5191000110-5	MÁQUINA DESTRUCTORA DOCUMENTOS	12,359.74
5191000116-2	MÁQUINA ESCRIBIR ELÉCTRICA	1.00
5191000156-1	RELOJ CHECADOR	1.00
5191000156-2	RELOJ CHECADOR	1.00
5191000156-3	RELOJ CHECADOR	2,966.79
5191000156-4	RELOJ CHECADOR	3,007.03
5191000185-1	TOMATURNO	1.00
5191000185-2	TOMATURNO	1.00
5191000185-3	TOMATURNO	377.15
5191000185-4	TOMATURNO	377.15
5191000185-5	TOMATURNO	1,965.33
5191000186-1	DVR con Disco Duro	11,479.72
5191000186-2	DVR con Disco Duro	4,549.34
5191000186-3	DVR con Disco Duro	11,212.67
5191000186-4	DVR con Disco Duro	10,819.84
5191000187-1	Gabinete para manguera	9,134.78
5191000189-1	KIOSCO INTERACTIVO	50,471.00
5191000190-1	Sistema de acceso biométrico	16,965.00
5191000190-2	Sistema de acceso biométrico	13,503.00
5191000191-1	AIRE ACONDICIONADO PORTATIL	6,107.96
5191000191-2	AIRE ACONDICIONADO PORTATIL	8,782.15
5211000001-1	AMPLIFICADOR DE SEÑAL DE AUDIO	1.00
5211000011-1	BAFLE	1.00
5211000011-2	BAFLE	1.00
5211000011-3	BAFLE	3,614.58
5211000015-1	BOCINA	1.00
5211000015-2	BOCINA	1.00
5211000024-1	CONSOLA	1.00
5211000024-2	CONSOLA	1,174.81
5211000039-1	EQUIPO DE SONIDO INTEGRADO (BOCINAS Y MICRÓFONOS)	1.00
5211000060-1	PANTALLA PROYECTOR	1.00
5211000060-2	PANTALLA PROYECTOR	1.00
5211000060-3	PANTALLA PROYECTOR	1.00
5211000074-1	PROYECTOR MÚLTIPLE	1.00
5211000074-10	PROYECTOR MÚLTIPLE	1.00
5211000074-11	PROYECTOR MÚLTIPLE	1.00

CUENTA PÚBLICA 2023
Relación de Bienes Muebles que Componen el Patrimonio
(Cifras en Pesos)

Código	Descripción del Bien Mueble	Valor en Libros
5211000074-12	PROYECTOR MÚLTIPLE	1.00
5211000074-13	PROYECTOR MÚLTIPLE	1.00
5211000074-14	PROYECTOR MÚLTIPLE	1.00
5211000074-4	PROYECTOR MÚLTIPLE	1.00
5211000074-5	PROYECTOR MÚLTIPLE	1.00
5211000074-6	PROYECTOR MÚLTIPLE	1.00
5211000074-7	PROYECTOR MÚLTIPLE	1.00
5211000074-8	PROYECTOR MÚLTIPLE	1.00
5211000074-9	PROYECTOR MÚLTIPLE	1.00
5211000086-1	TELEVISIÓN	1.00
5211000086-10	TELEVISIÓN	1.00
5211000086-11	TELEVISIÓN	1.00
5211000086-12	TELEVISIÓN	1.00
5211000086-13	TELEVISIÓN	1.00
5211000086-14	TELEVISIÓN	1.00
5211000086-2	TELEVISIÓN	1.00
5211000086-6	TELEVISIÓN	1.00
5211000086-7	TELEVISIÓN	1.00
5211000086-8	TELEVISIÓN	1.00
5211000086-9	TELEVISIÓN	1.00
5211000092-1	MINICOMPONENTE	1.00
5211000092-10	MINICOMPONENTE	1.00
5211000092-11	MINICOMPONENTE	1.00
5211000092-12	MINICOMPONENTE	1.00
5211000092-2	MINICOMPONENTE	1.00
5211000092-3	MINICOMPONENTE	1.00
5211000092-4	MINICOMPONENTE	1.00
5211000092-5	MINICOMPONENTE	1.00
5211000092-6	MINICOMPONENTE	1.00
5211000092-7	MINICOMPONENTE	1.00
5211000092-8	MINICOMPONENTE	1.00
5211000092-9	MINICOMPONENTE	1.00
5211000093-1	Microfono Inalambrico Vocal	1.00
5211000093-2	Microfono Inalambrico Vocal	1.00
5211000093-3	Microfono Inalambrico Vocal	1.00
5211000093-5	Microfono Inalambrico Vocal	1.00
5211000093-6	Microfono Inalambrico Vocal	1.00
5211000093-7	Microfono Inalambrico Vocal	1.00
5211000093-8	Microfono Inalambrico Vocal	1.00
5211000093-9	Microfono Inalambrico Vocal	1.00
5211000094-1	Microfono Inalambrico Diadema	1.00
5211000094-2	Microfono Inalambrico Diadema	1.00
5211000094-3	Microfono Inalambrico Diadema	1.00
5211000095-1	LENTE	1.00
5211000095-2	LENTE	1.00
5211000096-1	PIZARRÓN INTERACTIVO	1.00
5211000096-2	PIZARRÓN INTERACTIVO	1.00

CUENTA PÚBLICA 2023
Relación de Bienes Muebles que Componen el Patrimonio
(Cifras en Pesos)

Código	Descripción del Bien Mueble	Valor en Libros
5211000097-1	SISTEMA DE AUDIO AMBIENTAL	1.00
5211000097-2	SISTEMA DE AUDIO AMBIENTAL	1.00
5211000099-1	SISTEMA PORTATIL DE AUDIO	1.00
5211000099-2	SISTEMA PORTATIL DE AUDIO	1.00
5221000003-1	CAMINADORA ELÉCTRICA	1.00
5221000003-2	CAMINADORA ELÉCTRICA	1.00
5221000018-1	RECUMBENTE.-BICICLETA HOTIZONTAL EJERCITAR PIERNAS	1.00
5221000018-2	RECUMBENTE.-BICICLETA HOTIZONTAL EJERCITAR PIERNAS	1.00
5231000010-2	CAMARA DE VIDEO DIGITAL	1.00
5231000013-1	CÁMARA FOTOGRÁFICA	1.00
5231000013-2	CÁMARA FOTOGRÁFICA	1.00
5231000013-3	CÁMARA FOTOGRÁFICA	1.00
5231000013-4	CÁMARA FOTOGRÁFICA	1.00
5231000013-5	CÁMARA FOTOGRÁFICA	1.00
5231000013-6	CÁMARA FOTOGRÁFICA	1.00
5291000059-1	JUEGO MODULAR INFANTIL	1.00
5291000059-2	JUEGO MODULAR INFANTIL	1.00
5291000083-1	PIANO	1.00
5291000125-1	MESA ARTESANAL	2,900.15
5291000125-2	MESA ARTESANAL	2,900.15
5291000125-3	MESA ARTESANAL	2,900.15
5291000125-4	MESA ARTESANAL	2,900.15
5291000125-5	MESA ARTESANAL	2,900.15
5311000032-1	BARRAS PARALELAS (MEDICINA FÍSICA)	3,097.84
5311000047-1	CAMILLA DE TIJERA PARA TRASLADO	1.00
5311000062-1	CARRO PARA MATERIAL Y EQUIPO	2,538.75
5311000200-1	MESA PEDIÁTRICA	1.00
5311000203-1	MESA REHABILITACIÓN	1.00
5311000203-2	MESA REHABILITACIÓN	1,413.31
5311000276-1	Estuche de diagnostico Timesco	1.00
5311000278-1	Bascula Mecanica	1.00
5311000278-2	Bascula Mecanica	1.00
5311000279-1	INFANTOMETRO MECANICO RIGIDO	1.00
5311000280-1	COMPRESERO MÓVIL	1.00
5311000280-2	COMPRESERO MÓVIL	8,339.24
5311000281-1	EQUIPO PARA ELECTROTERAPIA Y ULTRASONIDO	1.00
5311000281-2	EQUIPO PARA ELECTROTERAPIA Y ULTRASONIDO	13,909.07
5311000281-3	EQUIPO PARA ELECTROTERAPIA Y ULTRASONIDO	14,983.30
5311000282-1	CONCENTRADOR DE OXIGENO	8,333.20
5321000518-1	TERMÓMETRO ELECTRÓNICO DIGITAL	1.00
5321000518-2	TERMÓMETRO ELECTRÓNICO DIGITAL	1.00
5411000002-1	AUTOMOVILES	1.00
5411000002-2	AUTOMOVILES	1.00
5411000002-3	AUTOMOVILES	1.00
5411000002-4	AUTOMOVILES	1.00
5411000002-5	AUTOMOVILES	1.00
5411000002-7	AUTOMOVILES	1.00

CUENTA PÚBLICA 2023
Relación de Bienes Muebles que Componen el Patrimonio
(Cifras en Pesos)

Código	Descripción del Bien Mueble	Valor en Libros
5411000005-1	CAMIONETAS DE CARGA LIGERA	1.00
5411000005-2	CAMIONETAS DE CARGA LIGERA	1.00
5411000005-3	CAMIONETAS DE CARGA LIGERA	1.00
5411000005-4	CAMIONETAS DE CARGA LIGERA	1.00
5411000005-5	CAMIONETAS DE CARGA LIGERA	1.00
5411000011-1	MOTOCICLETA	1.00
5411000011-10	MOTOCICLETA	1.00
5411000011-11	MOTOCICLETA	1.00
5411000011-12	MOTOCICLETA	1.00
5411000011-13	MOTOCICLETA	1,099.50
5411000011-14	MOTOCICLETA	2,349.82
5411000011-15	MOTOCICLETA	23,909.77
5411000011-2	MOTOCICLETA	1.00
5411000011-3	MOTOCICLETA	1.00
5411000011-4	MOTOCICLETA	1.00
5411000011-5	MOTOCICLETA	1.00
5411000011-6	MOTOCICLETA	1.00
5411000011-7	MOTOCICLETA	1.00
5411000011-8	MOTOCICLETA	1.00
5411000011-9	MOTOCICLETA	1.00
5411000012-1	CAMIONETA PARA PASAJERO	1.00
5621000027-1	CILINDRO GAS (RELLENABLE)	1.00
5621000027-2	CILINDRO GAS (RELLENABLE)	224.46
5621000027-3	CILINDRO GAS (RELLENABLE)	224.46
5621000075-1	ELEVADORES (CARGA)	1.00
5621000122-1	ESTUFAS	1.00
5621000122-2	ESTUFAS	1.00
5621000122-3	ESTUFAS	1.00
5621000122-4	ESTUFAS	25,610.99
5621000143-1	HIDROLAVADORA	9,063.60
5621000159-1	LICUADORA INDUSTRIAL BANDA	1.00
5621000159-2	LICUADORA INDUSTRIAL BANDA	1.00
5621000174-1	MEZCLADORA-BATIDORA INDUSTRIAL	775.25
5621000181-1	MOLINO PARA CARNE	1.00
5621000181-2	MOLINO PARA CARNE	700.00
5621000221-1	PURIFICADOR INDUSTRIAL AGUA	6,070.41
5621000248-1	SECADORA	1.00
5621000248-2	SECADORA	1.00
5621000258-1	SOPLADORA INDUSTRIAL	29,001.70
5621000258-2	SOPLADORA INDUSTRIAL	102,020.42
5621000299-1	BOMBA	1,471.92
5621000299-3	BOMBA	1,642.05
5621000299-4	BOMBA	6,322.51
5621000299-5	BOMBA	6,322.51
5621000299-6	BOMBA	8,994.15
5621000300-1	CENTRO DE AUTOCOCCIÓN	1.00
5621000301-1	EQUIPO CONTRA INCENDIO	42,623.71

CUENTA PÚBLICA 2023
Relación de Bienes Muebles que Componen el Patrimonio
(Cifras en Pesos)

Código	Descripción del Bien Mueble	Valor en Libros
5621000302-1	LICUADORA	7,224.55
5621000303-1	BATIDORA	4,796.40
5641000001-1	AIRE ACONDICIONADO	1.00
5641000001-10	AIRE ACONDICIONADO	1.00
5641000001-11	AIRE ACONDICIONADO	1.00
5641000001-12	AIRE ACONDICIONADO	1.00
5641000001-13	AIRE ACONDICIONADO	1.00
5641000001-14	AIRE ACONDICIONADO	1.00
5641000001-17	AIRE ACONDICIONADO	1.00
5641000001-18	AIRE ACONDICIONADO	1.00
5641000001-19	AIRE ACONDICIONADO	1.00
5641000001-2	AIRE ACONDICIONADO	1.00
5641000001-20	AIRE ACONDICIONADO	1.00
5641000001-21	AIRE ACONDICIONADO	1.00
5641000001-22	AIRE ACONDICIONADO	1.00
5641000001-23	AIRE ACONDICIONADO	1.00
5641000001-24	AIRE ACONDICIONADO	1.00
5641000001-26	AIRE ACONDICIONADO	1.00
5641000001-28	AIRE ACONDICIONADO	1.00
5641000001-3	AIRE ACONDICIONADO	1.00
5641000001-30	AIRE ACONDICIONADO	1.00
5641000001-31	AIRE ACONDICIONADO	1.00
5641000001-32	AIRE ACONDICIONADO	1.00
5641000001-33	AIRE ACONDICIONADO	804.82
5641000001-34	AIRE ACONDICIONADO	1,756.43
5641000001-35	AIRE ACONDICIONADO	4,666.91
5641000001-36	AIRE ACONDICIONADO	4,666.91
5641000001-37	AIRE ACONDICIONADO	3,398.90
5641000001-38	AIRE ACONDICIONADO	4,633.57
5641000001-39	AIRE ACONDICIONADO	2,300.00
5641000001-4	AIRE ACONDICIONADO	1.00
5641000001-40	AIRE ACONDICIONADO	4,110.03
5641000001-41	AIRE ACONDICIONADO	4,633.57
5641000001-42	AIRE ACONDICIONADO	4,633.57
5641000001-43	AIRE ACONDICIONADO	3,667.23
5641000001-44	AIRE ACONDICIONADO	3,667.23
5641000001-45	AIRE ACONDICIONADO	3,884.99
5641000001-46	AIRE ACONDICIONADO	9,299.56
5641000001-47	AIRE ACONDICIONADO	9,299.56
5641000001-48	AIRE ACONDICIONADO	9,299.56
5641000001-49	Sistemas de aire acondicionado, calefacción y de refrigeración industrial y comercial	3,930.61
5641000001-50	AIRE ACONDICIONADO	5,113.13
5641000001-51	AIRE ACONDICIONADO	5,113.14
5641000001-52	AIRE ACONDICIONADO	5,113.13
5641000001-53	AIRE ACONDICIONADO	5,113.13
5641000001-54	AIRE ACONDICIONADO	5,113.13

CUENTA PÚBLICA 2023
Relación de Bienes Muebles que Componen el Patrimonio
(Cifras en Pesos)

Código	Descripción del Bien Mueble	Valor en Libros
5641000001-55	AIRE ACONDICIONADO	5,663.70
5641000001-56	AIRE ACONDICIONADO	5,663.70
5641000001-57	AIRE ACONDICIONADO	5,663.70
5641000001-58	AIRE ACONDICIONADO	7,277.36
5641000001-6	AIRE ACONDICIONADO	1.00
5641000001-7	AIRE ACONDICIONADO	1.00
5641000001-8	AIRE ACONDICIONADO	1.00
5641000002-1	EXTRACTOR DE AIRE	1,502.22
5641000002-2	EXTRACTOR DE AIRE	1,502.22
5641000002-3	EXTRACTOR DE AIRE	1,502.22
5641000002-4	EXTRACTOR DE AIRE	1,502.22
5641000002-5	EXTRACTOR DE AIRE	1,502.22
5641000002-6	EXTRACTOR DE AIRE	7,975.15
5651000016-1	CONMUTADOR TELEFÓNICO AUTOMÁTICO	1.00
5651000016-2	CONMUTADOR TELEFÓNICO AUTOMÁTICO	1.00
5651000041-1	INTERCOMUNICADOR (RED PRIVADA)	5,968.46
5651000063-1	RADIO ONDA CORTA Y/O LARGA (TRANSMISOR Y RECEPTOR)	1,758.01
5651000063-3	RADIO ONDA CORTA Y/O LARGA (TRANSMISOR Y RECEPTOR)	1,758.01
5651000063-4	RADIO ONDA CORTA Y/O LARGA (TRANSMISOR Y RECEPTOR)	1,758.01
5651000087-10	TELÉFONO CELULAR	4,999.41
5651000087-11	TELÉFONO CELULAR	4,999.41
5651000087-12	TELÉFONO CELULAR	6,292.88
5651000087-2	TELÉFONO CELULAR	2,825.89
5651000087-3	TELÉFONO CELULAR	5,768.94
5651000087-4	TELÉFONO CELULAR	4,874.43
5651000087-5	TELÉFONO CELULAR	4,874.43
5651000087-6	TELÉFONO CELULAR	4,874.43
5651000087-7	TELÉFONO CELULAR	4,874.43
5651000087-8	TELÉFONO CELULAR	4,874.43
5651000087-9	TELÉFONO CELULAR	4,874.43
5651000104-2	AMPLIFICADOR DE SEÑAL TELEFONICA (ANTENA)	4,255.43
5651000104-3	AMPLIFICADOR DE SEÑAL TELEFONICA (ANTENA)	4,818.06
5661000105-1	TRANSFORMADOR DE CORRIENTE	330.88
5661000105-2	TRANSFORMADOR DE CORRIENTE	330.88
5661000105-3	TRANSFORMADOR DE CORRIENTE	330.88
5671000035-1	ESCALERA DE ALUMINIO VERTICAL EXTENSIBLE	1.00
5671000158-1	ROTOMARTILLO	801.44
5671000159-1	SIERRA DE MESA	1,373.83
5671000160-1	ATORNILLADORA	1.00
5691000111-1	CONGELADORA (COMERCIOS)	7,649.78
5691000302-1	Frigorbar	712.86
5691000302-2	Frigorbar	1,504.30
5691000303-1	Sistema Repelente	8,400.09
5691000303-2	Sistema Repelente	8,400.09
5691000304-2	PODADORA DE PASTO	5,118.08
5691000305-1	EXPRIMIDOR DE CITRICOS	1.00
5691000305-2	EXPRIMIDOR DE CITRICOS	370.00

CUENTA PÚBLICA 2023
Relación de Bienes Muebles que Componen el Patrimonio
(Cifras en Pesos)

Código	Descripción del Bien Mueble	Valor en Libros
5691000306-1	EXTRACTOR DE JUGOS	525.09
5691000307-1	REFRIGERADOR	1.00
5691000307-2	REFRIGERADOR	1.00
5691000307-3	REFRIGERADOR	1.00
5691000307-4	REFRIGERADOR	1.00
5691000307-5	REFRIGERADOR	1,108.58
5691000308-1	CONGELADOR	1.00
5691000309-1	MEDIDOR DE CONTINUIDAD	1.00
5691000310-1	LAVADORA DE ROPA	1.00
5691000311-1	PROCESADOR DE VEGETALES	1.00
5691000312-1	FABRICA DE HIELO	2,554.08
5691000313-1	MULTIMETRO	7,622.29
5691000313-2	MULTIMETRO	7,622.29
5691000314-2	SISTEMA DE CALEFACCION DE AGUA	49,672.82
5911000001-10	SOFTWARE	18,792.00
5911000001-12	SOFTWARE	18,834.92
5911000001-13	SOFTWARE	3,680.00
5911000001-14	SOFTWARE	3,680.00
5911000001-15	SOFTWARE	3,680.00
5911000001-16	SOFTWARE	3,680.00
5911000001-17	SOFTWARE	3,680.00
5911000001-18	SOFTWARE	3,680.00
5911000001-19	SOFTWARE	3,680.00
5911000001-20	SOFTWARE	3,680.00
5911000001-21	SOFTWARE	3,680.00
5911000001-22	SOFTWARE	3,680.00
5911000001-23	SOFTWARE	3,680.00
5911000001-24	SOFTWARE	3,680.00
5911000001-25	SOFTWARE	3,680.00
5911000001-26	SOFTWARE	3,680.00
5911000001-27	SOFTWARE	7,560.00
5911000001-28	SOFTWARE	3,680.00
5911000001-29	SOFTWARE	3,680.00
5911000001-30	SOFTWARE	3,680.00
5911000001-31	SOFTWARE	3,680.00
5911000001-32	SOFTWARE	3,680.00
5911000001-33	SOFTWARE	3,468.40
5911000001-34	SOFTWARE	15,847.92
5911000001-35	SOFTWARE	9,222.00
5911000001-36	SOFTWARE	11,600.00
5911000001-37	SOFTWARE	13,040.78
5911000001-38	SOFTWARE	21,466.54
5911000001-39	SOFTWARE	11,136.00
5911000001-40	SOFTWARE	15,694.80
5971000001-20	LICENCIAS INFORMÁTICAS E INTELECTUALES	5,196.38
5971000001-21	LICENCIAS INFORMÁTICAS E INTELECTUALES	5,196.38
5971000001-22	LICENCIAS INFORMÁTICAS E INTELECTUALES	5,196.38

CUENTA PÚBLICA 2023
Relación de Bienes Muebles que Componen el Patrimonio
(Cifras en Pesos)

Código	Descripción del Bien Mueble	Valor en Libros
5971000001-23	LICENCIAS INFORMÁTICAS E INTELECTUALES	5,196.38
5971000001-24	LICENCIAS INFORMÁTICAS E INTELECTUALES	5,196.38
5971000001-25	LICENCIAS INFORMÁTICAS E INTELECTUALES	5,196.38
5971000001-26	LICENCIAS INFORMÁTICAS E INTELECTUALES	5,196.38
5971000001-27	LICENCIAS INFORMÁTICAS E INTELECTUALES	5,196.38
5971000001-36	LICENCIAS INFORMÁTICAS E INTELECTUALES	5,496.82
5971000001-37	LICENCIAS INFORMÁTICAS E INTELECTUALES	4,216.86
5971000001-38	LICENCIAS INFORMÁTICAS E INTELECTUALES	4,222.01
5971000001-39	LICENCIAS INFORMÁTICAS E INTELECTUALES	4,188.89
5971000001-40	LICENCIAS INFORMÁTICAS E INTELECTUALES	4,188.89
5971000001-41	LICENCIAS INFORMÁTICAS E INTELECTUALES	4,188.89
5971000001-42	LICENCIAS INFORMÁTICAS E INTELECTUALES	4,188.89
5971000001-44	LICENCIAS INFORMÁTICAS E INTELECTUALES	9,661.50
5971000001-45	LICENCIAS INFORMÁTICAS E INTELECTUALES	12,490.02
5971000001-46	LICENCIAS INFORMÁTICAS E INTELECTUALES	12,490.02
5971000001-47	LICENCIAS INFORMÁTICAS E INTELECTUALES	17,342.00
5971000001-48	LICENCIAS INFORMÁTICAS E INTELECTUALES	31,106.80
5971000001-49	LICENCIAS INFORMÁTICAS E INTELECTUALES	8,576.89
5971000001-50	LICENCIAS INFORMÁTICAS E INTELECTUALES	8,576.89
5971000001-51	LICENCIAS INFORMÁTICAS E INTELECTUALES	8,576.89
5971000001-52	LICENCIAS INFORMÁTICAS E INTELECTUALES	8,576.89
5971000001-53	LICENCIAS INFORMÁTICAS E INTELECTUALES	8,576.89
5971000001-54	LICENCIAS INFORMÁTICAS E INTELECTUALES	8,576.89
5971000001-55	LICENCIAS INFORMÁTICAS E INTELECTUALES	8,576.89
5971000001-56	LICENCIAS INFORMÁTICAS E INTELECTUALES	8,576.89
5971000001-57	LICENCIAS INFORMÁTICAS E INTELECTUALES	8,576.89
5971000001-58	LICENCIAS INFORMÁTICAS E INTELECTUALES	8,576.89
5971000003-2	LICENCIA ADOBE ILUSTRATOR	11,148.73
5971000005-1	LICENCIA ANTIVIRUS	57,002.40
5971000006-1	LICENCIA PARA SERVIDOR	25,404.00
5971000006-2	LICENCIA PARA SERVIDOR	27,492.00
5971000006-3	LICENCIA PARA SERVIDOR	23,394.88
5971000006-4	LICENCIA PARA SERVIDOR	23,394.88

Elaboró

Lic. Mario Enrique Ramírez González
COORDINADOR DE RECURSOS MATERIALES

V.o.B.o.

C.P. Ricardo Salomón Sadek Abad
DIRECTOR ADJUNTO DE SERVICIOS ADMINISTRATIVOS

Autorizó

Lic. Manuel Enrique Pino Castilla
DIRECTOR GENERAL

CUENTA PÚBLICA 2023
Relación de Cuentas Bancarias productivas específicas

ENTE PÚBLICO: INSTITUTO DE SEGURIDAD Y SERVICIOS SOCIALES DE LOS TRABAJADORES DEL ESTADO DE CAMPECHE

Fondo Programa o Convenio	Datos de la Cuenta	
	Institución Bancaria	Número de Cuenta
FONDO DE APORTACIONES PARA EL FORTALECIMIENTO DE LAS ENTIDADES FEDERATIVAS (FAFEF)	Banco Nacional de México, S.A.	70171791721
FONDO DE APORTACIONES PARA EL FORTALECIMIENTO DE LAS ENTIDADES FEDERATIVAS (FAFEF)	Banco Nacional de México, S.A.	70174431033

Elaboró	V.o.B.o.	Autorizó
C.P. Karine de Montserrat Escobar Cámara	C.P. Ricardo Salomón Sadek Abad	Lic. Manuel Enrique Pino Castilla
DIRECTORA ADJUNTA DE PLANEACIÓN Y PRESUPUESTO	DIRECTOR ADJUNTO DE SERVICIOS ADMINISTRATIVOS	DIRECTOR GENERAL

19/02/2024 14:47:23

CUENTA PÚBLICA 2023
Formato del Ejercicio y Destino de Gasto Federalizado y Reintegros

ENTE PÚBLICO: INSTITUTO DE SEGURIDAD Y SERVICIOS SOCIALES DE LOS TRABAJADORES DEL ESTADO DE CAMPECHE

Formato del ejercicio y destino de gasto federalizado y reintegros Anual				
Programa o Fondo	Destino de los Recursos	Ejercicio		Reintegro
		DEVENGADO	PAGADO	
Fondo de Aportaciones para el Fortalecimiento de las Entidades Federativas (FAFEF 2022)	Saneamiento de pensiones del Estado de Campeche	0.00	0.00	702.05
Fondo de Aportaciones para el Fortalecimiento de las Entidades Federativas (FAFEF 2022)	Fortalecimiento de la reserva de pensiones del Estado de Campeche	333,733.70	333,733.70	3.65
Fondo de Aportaciones para el Fortalecimiento de las Entidades Federativas (FAFEF 2023)	Saneamiento de pensiones del Estado de Campeche	165,132,441.78	165,132,441.78	0.00
Fondo de Aportaciones para el Fortalecimiento de las Entidades Federativas (FAFEF 2023)	Fortalecimiento de la reserva de pensiones del Estado de Campeche	12,649,729.43	12,379,720.20	0.00

Elaboró	V.o B.o.	Autorizó
C.P. Karine de Montserrat Escobar Cámara	C.P. Ricardo Salomón Sadek Abad	Lic. Manuel Enrique Pino Castilla
DIRECTORA ADJUNTA DE PLANEACIÓN Y PRESUPUESTO	DIRECTOR ADJUNTO DE SERVICIOS ADMINISTRATIVOS	DIRECTOR GENERAL

INSTITUTO DE SEGURIDAD Y SERVICIO SOCIALES DE LOS TRABAJADORES DEL ESTADO DE CAMPECHE
Relación de esquemas bursátiles y de coberturas financieras
del 01 de enero al 31 de diciembre de 2023

0.00	0.00	0.00

C.P. Karine de Montserrat Escobar Cámara
DIRECTORA ADJUNTA DE PLANEACIÓN Y PRESUPUESTO

C.P. Ricardo Salomón Sadek Abad
DIRECTOR ADJUNTO DE SERVICIOS ADMINISTRATIVOS

Lic. Manuel Enrique Pino Castilla
DIRECTOR GENERAL

CUENTA PÚBLICA 2023
Clasificación Económica de los Ingresos, de los Gastos y del Financiamiento
Versión Analítica
Del 1o. de enero al 31 de diciembre de 2023
(Cifras en Pesos)

ENTE PÚBLICO: INSTITUTO DE SEGURIDAD Y SERVICIOS SOCIALES DE LOS TRABAJADORES DEL ESTADO DE CAMPECHE

Código	Concepto	Importe
1	**INGRESOS**	
1.1	**INGRESOS CORRIENTES**	**883,696,469.24**
1.1.1	**Impuestos**	**0.00**
1.1.1.1	Impuestos sobre el ingreso, las utilidades y las ganancias de capital	0.00
1.1.1.1.1	De personas físicas	0.00
1.1.1.1.2	De empresas y otras corporaciones (personas morales)	0.00
1.1.1.1.3	No clasificables	0.00
1.1.1.2	Impuestos sobre nómina y la fuerza de trabajo	0.00
1.1.1.3	Impuestos sobre la propiedad	0.00
1.1.1.4	Impuestos sobre los bienes y servicios	0.00
1.1.1.5	Impuestos sobre el comercio y las transacciones internacionales/comercio exterior	0.00
1.1.1.6	Impuestos ecológicos	0.00
1.1.1.7	Impuestos a los rendimientos petroleros	0.00
1.1.1.8	Otros Impuestos	0.00
1.1.1.9	Accesorios	0.00
1.1.2	**Contribuciones a la Seguridad Social**	**478,169,406.20**
1.1.2.1	Contribuciones de los empleados	0.00
1.1.2.2	Contribuciones de los empleadores	0.00
1.1.2.3	Contribuciones de los trabajadores por cuenta propia o no empleados	0.00
1.1.2.4	Contribuciones no clasificables	478,169,406.20
1.1.3	**Contribuciones de Mejoras**	**0.00**
1.1.4	**Derechos y Productos y Aprovechamientos Corrientes**	**13,130,590.37**
1.1.4.1	Derechos no incluidos en otros conceptos	0.00
1.1.4.2	***Productos corrientes no incluidos en otros conceptos***	**13,130,590.37**
1.1.4.3	Aprovechamientos corrientes no incluidos en otros conceptos	0.00
1.1.5	**Rentas de la Propiedad**	**0.00**
1.1.5.1	**Intereses**	0.00
1.1.5.1.1	**Internos**	0.00
1.1.5.1.2	Externos	0.00
1.1.5.2	Dividendos y retiros de las cuasisociedades	0.00
1.1.5.3	Arrendamientos de tierras y terrenos	0.00
1.1.5.4	Otros	0.00
1.1.6	**Ventas de Bienes y Servicios de Entidades del Gobierno General/Ingreso de Explotación de Entidades EmpresCalibries**	**37,660,693.18**
1.1.6.1	Ventas de establecimientos no de mercado	37,660,693.18
1.1.6.2	Ventas de establecimientos de mercado	0.00
1.1.6.3	Derechos administrativos	0.00
1.1.7	**Subsidios y Subvenciones Recibidos por Entidades EmpresCalibries Públicas**	**0.00**
1.1.7.1	Subsidios y Subvenciones recibidos por entidades empresCalibries públicas no financieras	0.00
1.1.7.2	Subsidios y Subvenciones recibidos por entidades empresCalibries públicas financieras	0.00
1.1.8	**Transferencias, Asignaciones y Donativos Corrientes Recibidos**	**354,735,779.49**
1.1.8.1	Del sector privado	0.00
1.1.8.2	Del sector público	354,735,779.49
1.1.8.2.1	De la Federación	354,735,779.49
1.1.8.2.2	**De Entidades Federativas**	0.00
1.1.8.2.3	De Municipios	0.00
1.1.8.3	Del sector externo	0.00
1.1.8.3.1	De gobiernos extranjeros	0.00
1.1.8.3.2	De organismos internacionales	0.00
1.1.8.3.3	**Del sector privado externo**	0.00
1.1.9	**Participaciones**	**0.00**
1.2	**INGRESOS DE CAPITAL**	**88,141,643.75**
1.2.1	**Venta (Disposición) de Activos**	**87,050,000.00**
1.2.1.1	Venta de activos fijos	87,050,000.00
1.2.1.2	Venta de objetos de valor	0.00
1.2.1.3	Venta de activos no producidos	0.00
1.2.2	**Disminución de Existencias**	**0.00**
1.2.2.1	Materiales y suministros	0.00
1.2.2.2	Materias Primas	0.00
1.2.2.3	Trabajos en curso	0.00
1.2.2.4	Bienes terminados	0.00
1.2.2.5	Bienes para venta	0.00
1.2.2.6	Bienes en tránsito	0.00
1.2.2.7	Existencia de material de seguridad y defensa	0.00
1.2.3	**Incremento de la Depreciación, Amortización, Estimaciones y Provisiones Acumuladas**	**1,091,643.75**
1.2.3.1	Depreciación y amortización	1,091,643.75
1.2.3.2	Estimaciones por deterioro de inventarios	0.00
1.2.3.3	Otras estimaciones por pérdida o deterioro	0.00
1.2.3.4	Provisiones	0.00
1.2.4	**Transferencias, Asignaciones y Donativos de Capital Recibidos**	0.00
1.2.4.1	Del sector privado	**0.00**
1.2.4.2	Del sector público	0.00
1.2.4.2.1	De la Federación	0.00

CUENTA PÚBLICA 2023
Clasificación Económica de los Ingresos, de los Gastos y del Financiamiento
Versión Analítica
Del 1o. de enero al 31 de diciembre de 2023
(Cifras en Pesos)

Código	Concepto	Importe
1.2.4.2.2	De Entidades Federativas	0.00
1.2.4.2.3	De Municipios	0.00
1.2.4.3	Del sector externo	0.00
1.2.4.3.1	De gobiernos extranjeros	0.00
1.2.4.3.2	De organismos internacionales	0.00
1.2.4.3.3	Del sector privado externo	0.00
1.2.5	**Recuperación de Inversiones Financieras Realizadas con Fines De Política**	**0.00**
1.2.5.1	Venta de Acciones y participaciones de capital adquiridas con fines de política	0.00
1.2.5.2	Valores representativos de deuda adquiridos con fines de política	0.00
1.2.5.3	Venta de obligaciones negociables adquiridas con fines de política	0.00
1.2.5.4	Recuperación de préstamos realizados con fines de política	0.00
TOTAL DE INGRESOS		971,838,112.99
2	**GASTOS**	
2.1	**GASTOS CORRIENTES**	**845,310,028.64**
2.1.1	**Gastos de Consumo de los Entes del Gobierno General/Gastos de Explotación de las Entidades EmpresCalibries**	**86,036,552.81**
2.1.1.1	Remuneraciones	65,137,833.05
2.1.1.2	Compra de bienes y servicios	19,807,076.01
2.1.1.3	Variación de existencias (Disminución (+) Incremento (-))	0.00
2.1.1.4	Depreciación y amortización	1,091,643.75
2.1.1.5	Estimaciones por deterioro de inventarios	0.00
2.1.1.6	Impuestos sobre los productos, la producción y las importaciones de las entidades empresCalibries	0.00
2.1.2	**Prestaciones de la Seguridad Social**	**759,273,475.83**
2.1.3	**Gastos de la Propiedad**	**0.00**
2.1.3.1	Intereses	0.00
2.1.3.1.1	Intereses de la deuda interna	0.00
2.1.3.1.2	Intereses de la deuda externa	0.00
2.1.3.2	Gastos de la propiedad distintos de intereses	0.00
2.1.3.2.1	Dividendos y retiros de las cuasisociedades	0.00
2.1.3.2.2	Arrendamientos de tierras y terrenos	0.00
2.1.4	**Subsidios y Subvenciones a Empresas**	**0.00**
2.1.4.1	A entidades empresCalibries del sector privado	0.00
2.1.4.1.1	A entidades empresCalibries no financieras	0.00
2.1.4.1.2	A entidades empresCalibries financieras	0.00
2.1.4.2	A entidades empresCalibries del sector público	0.00
2.1.4.2.1	A entidades empresCalibries no financieras	0.00
2.1.4.2.2	A entidades empresCalibries financieras	0.00
2.1.5	**Transferencias, Asignaciones y Donativos Corrientes Otorgados**	**0.00**
2.1.5.1	Al sector privado	0.00
2.1.5.2	Al sector público	0.00
2.1.5.2.1	A la Federación	0.00
2.1.5.2.2	A las Entidades Federativas	0.00
2.1.5.2.3	A los Municipios	0.00
2.1.5.3	Al sector externo	0.00
2.1.5.3.1	A gobiernos extranjeros	0.00
2.1.5.3.2	A organismos internacionales	0.00
2.1.5.3.3	Al sector privado externo	0.00
2.1.6	**Impuesto Sobre los Ingresos, la Riqueza y Otros a las Entidades EmpresCalibries Públicas**	**0.00**
2.1.7	**Participaciones**	**0.00**
2.1.8	**Provisiones y Otras Estimaciones**	**0.00**
2.1.8.1	Provisiones a corto plazo	0.00
2.1.8.2	Provisiones a largo plazo	0.00
2.1.8.3	Estimaciones por pérdida o deterioro a corto plazo	0.00
2.1.8.4	Estimaciones por pérdida o deterioro a largo plazo	0.00
2.2	**GASTOS DE CAPITAL**	**607,313.76**
2.2.1	**Construcciones en Proceso**	**0.00**
2.2.2	**Activos Fijos (Formación bruta de capital fijo)**	**607,313.76**
2.2.2.1	**Viviendas, Edificios y Estructuras**	**0.00**
2.2.2.1.1	Viviendas	0.00
2.2.2.1.2	Edificios no residenciales	0.00
2.2.2.1.3	Otras estructuras	0.00
2.2.2.2	**Maquinaria y Equipo**	**450,625.60**
2.2.2.2.1	Equipo de transporte	0.00
2.2.2.2.2	Equipo de tecnología de la información y comunicaciones	257,450.40
2.2.2.2.3	Otra maquinaria y equipo	193,175.20
2.2.2.3	**Equipo de Defensa y Seguridad**	0.00
2.2.2.4	**Activos Biológicos Cultivados**	0.00
2.2.2.4.1	Ganado para cría, leche, tiro, etc. que dan productos recurrentes	0.00
2.2.2.4.2	Arboles, cultivos y otras plantaciones que dan productos recurrentes	0.00
2.2.2.5	**Activos Fijos Intangibles**	**156,688.16**
2.2.2.5.1	Investigación y desarrollo	0.00
2.2.2.5.2	Exploración y evaluación minera	0.00
2.2.2.5.3	Programas de informática y bases de datos	156,688.16
2.2.2.5.4	Originales para esparcimiento, literarios o artísticos	0.00
2.2.2.5.5	Otros activos fijos intangibles	0.00

CUENTA PÚBLICA 2023
Clasificación Económica de los Ingresos, de los Gastos y del Financiamiento
Versión Analítica
Del 1o. de enero al 31 de diciembre de 2023
(Cifras en Pesos)

Código	Concepto	Importe
2.2.3	**Incremento de Existencias**	0.00
2.2.3.1	Materiales y suministros	0.00
2.2.3.2	Materias primas	0.00
2.2.3.3	Trabajos en curso	0.00
2.2.3.4	Bienes terminados	0.00
2.2.3.5	Bienes para venta	0.00
2.2.3.6	Bienes en tránsito	0.00
2.2.3.7	Existencias de materiales de seguridad y defensa	0.00
2.2.4	**Objetos de Valor**	**0.00**
2.2.4.1	Metales y piedras preciosas	0.00
2.2.4.2	Antigüedades y otros objetos de arte	0.00
2.2.4.3	Otros objetos de valor	0.00
2.2.5	**Activos no Producidos**	**0.00**
2.2.5.1	Activos tangibles no producidos de origen natural	0.00
2.2.5.1.1	Tierras y Terrenos	0.00
2.2.5.1.2	Recursos minerales y energéticos	0.00
2.2.5.1.3	Recursos biológicos no cultivados	0.00
2.2.5.1.4	Recursos hídricos	0.00
2.2.5.1.5	Otros activos de origen natural	0.00
2.2.5.2	Activos intangibles no producidos	0.00
2.2.5.2.1	Derechos patentados	0.00
2.2.5.2.2	Arrendamientos operativos comerciales	0.00
2.2.5.2.3	Fondos de comercio adquiridos	0.00
2.2.5.2.4	Otros activos intangibles no producidos	0.00
2.2.6	**Transferencias, Asignaciones y Donativos de Capital Otorgados**	**0.00**
2.2.6.1	Al sector privado	0.00
2.2.6.2	Al sector público	0.00
2.2.6.2.1	A la Federación	0.00
2.2.6.2.2	A Entidades Federativas	0.00
2.2.6.2.3	A Municipios	0.00
2.2.6.3	Al sector externo	0.00
2.2.6.3.1	A gobiernos extranjeros	0.00
2.2.6.3.2	A organismos internacionales	0.00
2.2.6.3.3	Al sector privado externo	0.00
2.2.7	**Inversión Financiera con Fines de Política Económica**	0.00
2.2.7.1	Acciones y participaciones de capital	0.00
2.2.7.2	Valores representativos de deuda adquiridos con fines de política económica	0.00
2.2.7.3	Obligaciones negociables adquiridas con fines de política económica	0.00
2.2.7.4	Concesión de Préstamos	0.00
TOTAL DEL GASTO		**845,917,342.40**
	TOTAL DEL GASTO	845,917,342.40
Menos	Participaciones, Intereses y Otros Gastos de la Deuda =	0.00
	TOTAL DEL GASTO PROGRAMABLE	845,917,342.40

(1) Nota: En el rubro de "Construcciones en Proceso", se incluye el monto de los gastos incurridos en los Capítulos del COG que se describen a continuación y que fueron especificados como correspondientes al Tipo de Gasto 2 (de Capital):

Servicios Personales	COG 1000 Tipo de Gasto 2
Materiales y Suministros	COG 2000 Tipo de Gasto 2
Servicios Generales	COG 3000 Tipo de Gasto 2

3	**FINANCIAMIENTO**	
3.1	**FUENTES FINANCIERAS**	
3.1.1	**Disminución de Activos Financieros**	109,341,480.70
3.1.1.1	**Disminución de Activos Financieros Corrientes (Circulantes)**	109,341,480.70
3.1.1.1.1	Disminución de caja y bancos (efectivos y equivalentes)	0.00
3.1.1.1.2	Disminución de inversiones financieras de corto plazo (derechos a recibir efectivo o equivalentes)	0.00
3.1.1.1.3	Disminución de cuentas por cobrar	0.00
3.1.1.1.4	Disminución de documentos por cobrar	0.00
3.1.1.1.5	Recuperación de préstamos otorgados de corto plazo	109,319,632.84
3.1.1.1.6	Disminución de otros activos financieros corrientes	21,847.86
3.1.1.2	**Disminución de Activos Financieros No Corrientes**	**0.00**
3.1.1.2.1	Recuperación de inversiones financieras de largo plazo con fines de liquidez	0.00
3.1.1.2.1.1	Venta de acciones y participaciones de capital	0.00
3.1.1.2.1.2	Venta de títulos y valores representativos de deuda	0.00
3.1.1.2.1.3	Venta de obligaciones negociables	0.00
3.1.1.2.1.4	Recuperación de préstamos	0.00
3.1.1.2.2	Disminución de otros activos financieros no corrientes	0.00
3.1.2	**Incremento de pasivos**	**2,008,169.55**
3.1.2.1	**Incremento de Pasivos Corrientes**	**2,008,169.55**
3.1.2.1.1	Incremento de cuentas por pagar	1,581,602.29
3.1.2.1.2	Incremento de documentos por pagar	0.00
3.1.2.1.3	Conversión de la deuda pública a largo plazo en porción circulante	0.00
3.1.2.1.3.1	Conversión de títulos y valores de largo plazo en corto plazo	0.00
3.1.2.1.3.1.1	Porción de corto plazo de títulos y valores de la deuda pública interna de L.P.	0.00
3.1.2.1.3.1.2	Porción de corto plazo de títulos y valores de la deuda pública externa de L.P.	0.00

CUENTA PÚBLICA 2023
Clasificación Económica de los Ingresos, de los Gastos y del Financiamiento
Versión Analítica
Del 1o. de enero al 31 de diciembre de 2023
(Cifras en Pesos)

Código	Concepto	Importe
3.1.2.1.3.2	Conversión de préstamos de largo plazo en corto plazo	0.00
3.1.2.1.3.2.1	Porción a corto plazo de préstamos de la deuda pública interna de L.P.	0.00
3.1.2.1.3.2.2	Porción a corto plazo de préstamos de la deuda pública externa de L.P.	0.00
3.1.2.1.4	Incremento de otros pasivos de corto plazo	426,567.26
3.1.2.2	**Incremento de Pasivos No Corrientes**	**0.00**
3.1.2.2.1	Incremento de cuentas por pagar a largo plazo	0.00
3.1.2.2.2	Incremento de documentos por pagar a largo plazo	0.00
3.1.2.2.3	Colocación de títulos y valores a largo plazo	0.00
3.1.2.2.3.1	Colocación de títulos y valores de la deuda pública interna	0.00
3.1.2.2.3.2	Colocación de títulos y valores de la deuda pública externa	0.00
3.1.2.2.4	Obtención de préstamos de la deuda pública a largo plazo	0.00
3.1.2.2.4.1	Obtención de préstamos internos	0.00
3.1.2.2.4.2	Obtención de préstamos externos	0.00
3.1.2.2.5	Incremento de otros pasivos de largo plazo	0.00
3.1.3	**Incremento del Patrimonio**	18,373,720.17
	TOTAL FUENTES FINANCIERAS	**129,723,370.42**
3.2	**APLICACIONES FINANCIERAS (USOS)**	
3.2.1	**Incremento de Activos Financieros**	**250,118,580.86**
3.2.1.1	**Incremento de Activos Financieros Corrientes (Circulantes)**	**250,118,580.86**
3.2.1.1.1	Incremento de caja y bancos (efectivo y equivalentes)	220,988,140.70
3.2.1.1.2	Incremento de inversiones financieras de corto plazo (derechos a recibir efectivo y equivalentes)	0.00
3.2.1.1.3	Incremento de cuentas por cobrar	403,278.12
3.2.1.1.4	Incremento de documentos por cobrar	0.00
3.2.1.1.5	Préstamos otorgados de corto plazo	28,727,162.04
3.2.1.1.6	Incremento de otros activos financieros corrientes	0.00
3.2.1.2	**Incremento de Activos Financieros No Corrientes**	0.00
3.2.1.2.1	Inversiones financieras a largo plazo con fines de liquidez	0.00
3.2.1.2.1.1	Compra de acciones y participaciones de capital	0.00
3.2.1.2.1.2	Compra de títulos y valores representativos de deuda	0.00
3.2.1.2.1.3	Compra de obligaciones negociables	0.00
3.2.1.2.1.4	Concesión de préstamos	0.00
3.2.1.2.2	Incremento de otros activos financieros no corrientes	0.00
3.2.2	**Disminución de Pasivos**	**68,705.09**
3.2.2.1	**Disminución de Pasivos Corrientes**	**68,705.09**
3.2.2.1.1	**Disminución de Cuentas por Pagar**	**68,705.09**
3.2.2.1.2	**Disminución de Documentos por Pagar**	**0.00**
3.2.2.1.3	**Amortización de la Porción Circulante de la Deuda Pública de Largo Plazo**	**0.00**
3.2.2.1.3.1	Amortización de la porción circulante de la deuda pública de L.P. en títulos y valores	0.00
3.2.2.1.3.1.1	Amortización de la porción circulante de la deuda pública interna de L.P. en Títulos valores	0.00
3.2.2.1.3.1.2	Amortización de la porción circulante de la deuda pública externa de L.P. en títulos y valores	0.00
3.2.2.1.3.2	Amortización de la porción circulante de la deuda pública de L.P. en préstamos	0.00
3.2.2.1.3.2.1	Amortización de la porción circulante de la deuda pública interna de L.P. en préstamos	0.00
3.2.2.1.3.2.2	Amortización de la porción circulante de la deuda pública externa de L.P. en préstamos	0.00
3.2.2.1.4	**Disminución de Otros Pasivos de Corto Plazo**	**0.00**
3.2.2.2	**Disminución de Pasivos no Corrientes**	**0.00**
3.2.2.2.1	**Disminución de Cuentas por Pagar a Largo Plazo**	**0.00**
3.2.2.2.2	**Disminución de Documentos por Pagar a Largo Plazo**	**0.00**
3.2.2.2.3	**Conversión de Deuda Pública de Largo Plazo en Porción Circulante**	**0.00**
3.2.2.2.3.1	Conversión de títulos y valores de largo plazo en corto plazo	0.00
3.2.2.2.3.1.1	Porción de corto plazo de títulos y valores de la deuda pública interna	0.00
3.2.2.2.3.1.2	Porción de corto plazo de títulos y valores de la deuda pública externa	0.00
3.2.2.2.3.2	Conversión de préstamos de largo plazo en corto plazo	0.00
3.2.2.2.3.2.1	Porción a corto plazo de préstamos de la deuda pública interna	0.00
3.2.2.2.3.2.2	Porción a corto plazo de préstamos de la deuda pública externa	0.00
3.2.2.2.4	**Disminución de Otros Pasivos de Largo Plazo**	**0.00**
3.2.3	**Disminución de Patrimonio**	**0.00**
	TOTAL APLICACIONES FINANCIERAS	**250,187,285.95**

Elaboró

C.P. Karine de Montserrat Escobar Cámara
DIRECTORA ADJUNTA DE PLANEACIÓN Y PRESUPUESTO

V.o.B.o.

C.P. Ricardo Salomón Sadek Abad
DIRECTOR ADJUNTO DE SERVICIOS ADMINISTRATIVOS

Autorizó

Lic. Manuel Enrique Pino Castilla
DIRECTOR GENERAL

ISSSTECAM
GOBIERNO DEL ESTADO
DE CAMPECHE

GOBIERNO
DE TODOS

FORMATOS LDF

CUENTA PÚBLICA 2023
ENTE PÚBLICO: INSTITUTO DE SEGURIDAD Y SERVICIOS SOCIALES DE LOS TRABAJADORES DEL ESTADO DE CAMPECHE
Formato 1o. Estado de Situación Financiera Detallado - LDF
Al 31 de diciembre de 2023 y 2022
(Cifras en Pesos)

Concepto	Año 2023	Año 31 de diciembre 2022
ACTIVO		
Activo Circulante		
a. Efectivo y Equivalentes (a=a1+a2+a3+a4+a5+a6+a7)	279,207,854.01	58,219,713.31
a1) Efectivo	0.00	0.00
a2) Bancos/Tesorería	258,142,644.37	54,687,499.16
a3) Bancos/Dependencias y Otros	0.00	0.00
a4) Inversiones Temporales (Hasta 3 meses)	21,065,209.64	3,532,214.15
a5) Fondos con Afectación Específica	0.00	0.00
a6) Depósitos de Fondos de Terceros en Garantía y/o Administración	0.00	0.00
a7) Otros Efectivos y Equivalentes	0.00	0.00
b. Derechos a Recibir Efectivo o Equivalentes (b=b1+b2+b3+b4+b5+b6+b7)	111,531,581.71	191,720,774.39
b1) Inversiones Financieras de Corto Plazo	0.00	0.00
b2) Cuentas por Cobrar a Corto Plazo	0.00	0.00
b3) Deudores Diversos por Cobrar a Corto Plazo	3,280,380.43	2,888,387.66
b4) Ingresos por Recuperar a Corto Plazo	0.00	0.00
b5) Deudores por Anticipos de la Tesorería a Corto Plazo	11,670.35	385.00
b6) Préstamos Otorgados a Corto Plazo	108,237,933.57	188,830,404.37
b7) Otros Derechos a Recibir Efectivo o Equivalentes a Corto Plazo	1,597.36	1,597.36
c. Derechos a Recibir Bienes o Servicios (c=c1+c2+c3+c4+c5)	165,274.21	187,122.07
c1) Anticipo a Proveedores por Adquisición de Bienes y Prestación de Servicios a Corto Plazo	165,274.21	187,122.07
c2) Anticipo a Proveedores por Adquisición de Bienes Inmuebles y Muebles a Corto Plazo	0.00	0.00
c3) Anticipo a Proveedores por Adquisición de Bienes Intangibles a Corto Plazo	0.00	0.00
c4) Anticipo a Contratistas por Obras Públicas a Corto Plazo	0.00	0.00
c5) Otros Derechos a Recibir Bienes o Servicios a Corto Plazo	0.00	0.00
d. Inventarios (d=d1+d2+d3+d4+d5)	0.00	0.00
d1) Inventario de Mercancías para Venta	0.00	0.00
d2) Inventario de Mercancías Terminadas	0.00	0.00
d3) Inventario de Mercancías en Proceso de Elaboración	0.00	0.00
d4) Inventario de Materias Primas, Materiales y Suministros para Producción	0.00	0.00
d5) Bienes en Tránsito	0.00	0.00
e. Almacenes	0.00	0.00
f. Estimación por Pérdida o Deterioro de Activos Circulantes (f=f1+f2)	0.00	0.00
f1) Estimaciones para Cuentas Incobrables por Derechos a Recibir Efectivo o Equivalentes	0.00	0.00
f2) Estimación por Deterioro de Inventarios	0.00	0.00
g. Otros Activos Circulantes (g=g1+g2+g3+g4)	0.00	0.00
g1) Valores en Garantía	0.00	0.00
g2) Bienes en Garantía (excluye depósitos de fondos)	0.00	0.00
g3) Bienes Derivados de Embargos, Decomisos, Aseguramientos y Dación en Pago	0.00	0.00
g4) Adquisición con Fondos de Terceros	0.00	0.00
IA. Total de Activos Circulantes (IA = a + b + c + d + e + f + g)	390,904,709.93	250,127,609.77
Activo No Circulante		
a. Inversiones Financieras a Largo Plazo	0.00	0.00

Concepto	Año 2023	Año 31 de diciembre 2022
PASIVO		
Pasivo Circulante		
a. Cuentas por Pagar a Corto Plazo (a=a1+a2+a3+a4+a5+a6+a7+a8+a9)	4,051,614.34	2,538,717.14
a1) Servicios Personales por Pagar a Corto Plazo	1,145,606.43	1,105,789.53
a2) Proveedores por Pagar a Corto Plazo	1,271,776.16	0.00
a3) Contratistas por Obras Públicas por Pagar a Corto Plazo	0.00	0.00
a4) Participaciones y Aportaciones por Pagar a Corto Plazo	0.00	0.00
a5) Transferencias Otorgadas por Pagar a Corto Plazo	270,009.23	0.00
a6) Intereses, Comisiones y Otros Gastos de la Deuda Pública por Pagar a Corto Plazo	0.00	0.00
a7) Retenciones y Contribuciones por Pagar a Corto Plazo	1,364,222.52	1,432,927.61
a8) Devoluciones de la Ley de Ingresos por Pagar a Corto Plazo	0.00	0.00
a9) Otras Cuentas por Pagar a Corto Plazo	0.00	0.00
b. Documentos por Pagar a Corto Plazo (b=b1+b2+b3)	0.00	0.00
b1) Documentos Comerciales por Pagar a Corto Plazo	0.00	0.00
b2) Documentos con Contratistas por Obras Públicas por Pagar a Corto Plazo	0.00	0.00
b3) Otros Documentos por Pagar a Corto Plazo	0.00	0.00
c. Porción a Corto Plazo de la Deuda Pública a Largo Plazo (c=c1+c2)	0.00	0.00
c1) Porción a Corto Plazo de la Deuda Pública	0.00	0.00
c2) Porción a Corto Plazo de Arrendamiento Financiero	0.00	0.00
d. Títulos y Valores a Corto Plazo	0.00	0.00
e. Pasivos Diferidos a Corto Plazo (e=e1+e2+e3)	0.00	0.00
e1) Ingresos Cobrados por Adelantado a Corto Plazo	0.00	0.00
e2) Intereses Cobrados por Adelantado a Corto Plazo	0.00	0.00
e3) Otros Pasivos Diferidos a Corto Plazo	0.00	0.00
f. Fondos y Bienes de Terceros en Garantía y/o Administración a Corto Plazo	0.00	0.00
f1) Fondos en Garantía a Corto Plazo	0.00	0.00
f2) Fondos en Administración a Corto Plazo	0.00	0.00
f3) Fondos Contingentes a Corto Plazo	0.00	0.00
f4) Fondos de Fideicomisos, Mandatos y Contratos Análogos a Corto Plazo	0.00	0.00
f5) Otros Fondos de Terceros en Garantía y/o Administración a Corto Plazo	0.00	0.00
f6) Valores y Bienes en Garantía a Corto Plazo	0.00	0.00
g. Provisiones a Corto Plazo (g=g1+g2+g3)	0.00	0.00
g1) Provisión para Demandas y Juicios a Corto Plazo	0.00	0.00
g2) Provisión para Contingencias a Corto Plazo	0.00	0.00
g3) Otras Provisiones a Corto Plazo	0.00	0.00
h. Otros Pasivos a Corto Plazo (h=h1+h2+h3)	3,487,082.28	3,060,515.02
h1) Ingresos por Clasificar	1,612,760.58	1,564,643.11
h2) Recaudación por Participar	0.00	0.00
h3) Otros Pasivos Circulantes	1,874,321.70	1,495,871.91
IIA. Total de Pasivos Circulantes (IIA = a + b + c + d + e + f + g + h)	7,538,696.62	5,599,232.16
Pasivo No Circulante		
a. Cuentas por Pagar a Largo Plazo	0.00	0.00

CUENTA PÚBLICA 2023
ENTE PÚBLICO: INSTITUTO DE SEGURIDAD Y SERVICIOS SOCIALES DE LOS TRABAJADORES DEL ESTADO DE CAMPECHE
Formato 1o. Estado de Situación Financiera Detallado - LDF
Al 31 de diciembre de 2023 y 2022
(Cifras en Pesos)

Concepto	Año 2023	Año 31 de diciembre 2022
ACTIVO		
b. Derechos a Recibir Efectivo o Equivalentes a Largo Plazo	0.00	0.00
c. Bienes Inmuebles, Infraestructura y Construcciones en Proceso	443,692,126.58	563,668,017.03
d. Bienes Muebles	19,820,829.43	19,620,850.13
e. Activos Intangibles	625,541.78	468,853.62
f. Depreciación, Deterioro y Amortización Acumulada de Bienes	(17,702,471.37)	(16,857,778.83)
g. Activos Diferidos	10,000.00	10,000.00
h. Estimación por Pérdida o Deterioro de Activos no Circulantes	0.00	0.00
i. Otros Activos no Circulantes	0.00	0.00
IB. Total de Activos No Circulantes (IB = a + b + c + d + e + f + g + h + i)	446,446,026.42	566,909,941.95
I. Total del Activo (I = IA + IB)	837,350,736.35	817,037,551.72

Concepto	Año 2023	Año 31 de diciembre 2022
PASIVO		
b. Documentos por Pagar a Largo Plazo	0.00	0.00
c. Deuda Pública a Largo Plazo	0.00	0.00
d. Pasivos Diferidos a Largo Plazo	0.00	0.00
e. Fondos y Bienes de Terceros en Garantía y/o en Administración a Largo Plazo	0.00	0.00
f. Provisiones a Largo Plazo	0.00	0.00
IIB. Total de Pasivos No Circulantes (IIB = a + b + c + d + e + f)	0.00	0.00
II. Total del Pasivo (II = IIA + IIB)	7,538,696.62	5,599,232.16
HACIENDA PÚBLICA/ PATRIMONIO		
IIIA. Hacienda Pública/Patrimonio Contribuido (IIIA = a + b + c)	112,997,818.10	112,997,818.10
a. Aportaciones	49,307,612.30	49,307,612.30
b. Donaciones de Capital	63,690,205.80	63,690,205.80
c. Actualización de la Hacienda Pública/Patrimonio	0.00	0.00
IIIB. Hacienda Pública/Patrimonio Generado (IIIB = a + b + c + d + e)	716,814,221.63	698,440,501.46
a. Resultados del Ejercicio (Ahorro/ Desahorro)	80,439,147.51	(150,404,741.32)
b. Resultados de Ejercicios Anteriores	497,151,592.52	648,189,405.72
c. Revalúos	201,596,130.39	276,609,145.57
d. Reservas	19,325,724.27	5,924,402.39
e. Rectificaciones de Resultados de Ejercicios Anteriores	(81,698,373.06)	(81,877,710.90)
IIIC. Exceso o Insuficiencia en la Actualización de la Hacienda Pública/Patrimonio (IIIC=a+b)	0.00	0.00
a. Resultado por Posición Monetaria	0.00	0.00
b. Resultado por Tenencia de Activos no Monetarios	0.00	0.00
III. Total Hacienda Pública/Patrimonio (III = IIIA + IIIB + IIIC)	829,812,039.73	811,438,319.56
IV. Total del Pasivo y Hacienda Pública/Patrimonio (IV = II + III)	837,350,736.35	817,037,551.72

Elaboró

C.P. Karine de Montserrat Escobar Cámara
DIRECTORA ADJUNTA DE PLANEACIÓN Y PRESUPUESTO

V.o.B.o.

C.P. Ricardo Salomón Sadek Abad
DIRECTOR ADJUNTO DE SERVICIOS ADMINISTRATIVOS

Autorizó

Lic. Manuel Enrique Pino Castilla
DIRECTOR GENERAL

19/02/2024 14:50:25

CUENTA PÚBLICA 2023
ENTE PÚBLICO: INSTITUTO DE SEGURIDAD Y SERVICIOS SOCIALES DE LOS TRABAJADORES DEL ESTADO DE CAMPECHE
Formato 2 Informe Analítico de la Deuda Pública y Otros Pasivos - LDF
Del 1o. de enero al 31 de diciembre de 2023
(Cifras en Pesos)

Denominación de la Deuda Pública y Otros Pasivos (c)	Saldo al 31 de diciembre de 2022 (d)	Disposiciones del Periodo (e)	Amortizaciones del Periodo (f)	Revaluaciones, Reclasificaciones y Otros Ajustes (g)	Saldo Final del Periodo (h) h=d+e-f+g	Pago de Intereses del Periodo (i)	Pago de Comisiones y demás costos asociados durante el Periodo (j)
1. Deuda Pública (1=A+B)	**0.00**	**0.00**	**0.00**	**0.00**	**0.00**	**0.00**	**0.00**
A. Corto Plazo (A=a1+a2+a3)	**0.00**	**0.00**	**0.00**	**0.00**	**0.00**	**0.00**	**0.00**
a1) Instituciones de Crédito	0.00	0.00	0.00	0.00	0.00	0.00	0.00
a2) Títulos y Valores	0.00	0.00	0.00	0.00	0.00	0.00	0.00
a3) Arrendamientos Financieros	0.00	0.00	0.00	0.00	0.00	0.00	0.00
B. Largo Plazo (B=b1+b2+b3)	**0.00**	**0.00**	**0.00**	**0.00**	**0.00**	**0.00**	**0.00**
b1) Instituciones de Crédito	0.00	0.00	0.00	0.00	0.00	0.00	0.00
b2) Títulos y Valores	0.00	0.00	0.00	0.00	0.00	0.00	0.00
b3) Arrendamientos Financieros	0.00	0.00	0.00	0.00	0.00	0.00	0.00
2. Otros Pasivos	**5,599,232.16**	**0.00**	**0.00**	**0.00**	**7,538,696.62**		
3. Total de la Deuda Pública y Otros Pasivos (3=1+2)	**5,599,232.16**	**0.00**	**0.00**	**0.00**	**7,538,696.62**	**0.00**	**0.00**
4. Deuda Contingente 1 (informativo)	**0.00**	**0.00**	**0.00**	**0.00**	**0.00**	**0.00**	**0.00**
Deuda Contingente 1	0.00	0.00	0.00	0.00	0.00	0.00	0.00
Deuda Contingente 2	0.00	0.00	0.00	0.00	0.00	0.00	0.00
5. Valor de Instrumentos Bono Cupón Cero 2 (Informativo)	**0.00**	**0.00**	**0.00**	**0.00**	**0.00**	**0.00**	**0.00**
Instrumento Bono Cupón Cero 1	0.00	0.00	0.00	0.00	0.00	0.00	0.00
Instrumento Bono Cupón Cero 2	0.00	0.00	0.00	0.00	0.00	0.00	0.00

Obligaciones a Corto Plazo (k)	Monto Contratado (l)	Plazo Pactado (m)	Tasa de Interés (n)	Comisiones y Costos Relacionados (o)	Tasa Efectiva (p)
6. Obligaciones a Corto Plazo (Informativo)	**0.00**	**0.00**	**0.00**	**0.00**	**0.00**
Crédito 1	0.00	0.00	0.00	0.00	0.00
Crédito 2	0.00	0.00	0.00	0.00	0.00

CUENTA PÚBLICA 2023
ENTE PÚBLICO: INSTITUTO DE SEGURIDAD Y SERVICIOS SOCIALES DE LOS TRABAJADORES DEL ESTADO DE CAMPECHE
Formato 2 Informe Analítico de la Deuda Pública y Otros Pasivos - LDF
Del 1o. de enero al 31 de diciembre de 2023
(Cifras en Pesos)

Elaboró	V.o.B.o.	Autorizó
C.P. Karine de Montserrat Escobar Cámara	C.P. Ricardo Salomón Sadek Abad	Lic. Manuel Enrique Pino Castilla
DIRECTORA ADJUNTA DE PLANEACIÓN Y PRESUPUESTO	DIRECTOR ADJUNTO DE SERVICIOS ADMINISTRATIVOS	DIRECTOR GENERAL

CUENTA PÚBLICA 2023
ENTE PÚBLICO: INSTITUTO DE SEGURIDAD Y SERVICIOS SOCIALES DE LOS TRABAJADORES DEL ESTADO DE CAMPECHE
Formato 3 Informe Analítico de Obligaciones Diferentes de Financiamientos – LDF
Del 1o. de enero al 31 de diciembre de 2023
(Cifras en Pesos)

Denominación de las Obligaciones Diferentes de Financiamiento (c)	Fecha del Contrato (d)	Fecha de inicio de operación del proyecto (e)	Fecha de vencimiento (f)	Monto de la inversión pactado (g)	Plazo pactado (h)	Monto promedio mensual del pago de la contraprestación (i)	Monto promedio mensual del pago de la contraprestación correspondiente al pago de inversión (j)	Monto pagado de la inversión al 31 de diciembre de 2023 (k)	Monto pagado de la inversión actualizado al 31 de diciembre de 2023 (l)	Saldo pendiente por pagar de la inversión al 31 de diciembre de 2023 (m = g – l)
A. Asociaciones Público Privadas (APP's) (A=a +b+c+d)				0.00		0.00	0.00	0.00	0.00	0.00
APP 1				0.00		0.00	0.00	0.00	0.00	0.00
APP 2				0.00		0.00	0.00	0.00	0.00	0.00
APP 3				0.00		0.00	0.00	0.00	0.00	0.00
B. Otros Instrumentos (B=a+b+c+d)				0.00		0.00	0.00	0.00	0.00	0.00
Otro Instrumento 1				0.00		0.00	0.00	0.00	0.00	0.00
Otro Instrumento 2				0.00		0.00	0.00	0.00	0.00	0.00
Otro Instrumento 3				0.00		0.00	0.00	0.00	0.00	0.00
C. Total de Obligaciones Diferentes de Financiamiento (C=A+B)				0.00		0.00	0.00	0.00	0.00	0.00

Elaboró

C.P. Karine de Montserrat Escobar Cámara
DIRECTORA ADJUNTA DE PLANEACIÓN Y PRESUPUESTO

V.o.B.o.

C.P. Ricardo Salomón Sadek Abad
DIRECTOR ADJUNTO DE SERVICIOS ADMINISTRATIVOS

Autorizó

Lic. Manuel Enrique Pino Castilla
DIRECTOR GENERAL

CUENTA PÚBLICA 2023
ENTE PÚBLICO: INSTITUTO DE SEGURIDAD Y SERVICIOS SOCIALES DE LOS TRABAJADORES DEL ESTADO DE CAMPECHE
Formato 4 Balance Presupuestario - LDF
Del 1o. de enero al 31 de diciembre de 2023
(Cifras en Pesos)

Concepto (c).	Estimado/ Aprobado (d)	Devengado	Recaudado/Pagado
A. Ingresos Totales (A = A1+A2+A3)	**958,130,662.00**	**970,746,469.24**	**970,746,469.24**
A1. Ingresos de Libre Disposición	793,130,662.00	792,592,785.04	792,592,785.04
A2. Transferencias Federales Etiquetadas	165,000,000.00	178,153,684.20	178,153,684.20
A3. Financiamiento Neto	0.00	0.00	0.00
B. Egresos Presupuestarios1 (B = B1+B2)	**958,130,662.00**	**844,825,698.65**	**841,754,275.83**
B1. Gasto No Etiquetado (sin incluir Amortización de la Deuda Pública)	793,130,662.00	666,709,793.74	663,908,380.15
B2. Gasto Etiquetado (sin incluir Amortización de la Deuda Pública)	165,000,000.00	178,115,904.91	177,845,895.68
C. Remanentes del Ejercicio Anterior (C = C1 + C2)		**56,450,653.67**	**56,450,653.67**
C1. Remanentes de Ingresos de Libre Disposición aplicados en el periodo		56,450,653.67	56,450,653.67
C2. Remanentes de Transferencias Federales Etiquetadas aplicados en el periodo		0.00	0.00
I. Balance Presupuestario (I = A – B + C)	**0.00**	**182,371,424.26**	**185,442,847.08**
II. Balance Presupuestario sin Financiamiento Neto (II = I - A3)	**0.00**	**182,371,424.26**	**185,442,847.08**
III. Balance Presupuestario sin Financiamiento Neto y sin Remanentes del Ejercicio Anterior (III= II - C)	**0.00**	**125,920,770.59**	**128,992,193.41**

Concepto	Aprobado	Devengado	Pagado
E. Intereses, Comisiones y Gastos de la Deuda (E = E1+E2)	**0.00**	**0.00**	**0.00**
E1. Intereses, Comisiones y Gastos de la Deuda con Gasto No Etiquetado	0.00	0.00	0.00
E2. Intereses, Comisiones y Gastos de la Deuda con Gasto Etiquetado	0.00	0.00	0.00
IV. Balance Primario (IV = III + E)	**0.00**	**125,920,770.59**	**128,992,193.41**

Concepto	Estimado/ Aprobado	Devengado	Recaudado/ Pagado
F. Financiamiento (F = F1 + F2)	**0.00**	**0.00**	**0.00**
F1. Financiamiento con Fuente de Pago de Ingresos de Libre Disposición	0.00	0.00	0.00
F2. Financiamiento con Fuente de Pago de Transferencias Federales Etiquetadas	0.00	0.00	0.00
G. Amortización de la Deuda (G = G1 + G2)	**0.00**	**0.00**	**0.00**
G1. Amortización de la Deuda Pública con Gasto No Etiquetado	0.00	0.00	0.00
G2. Amortización de la Deuda Pública con Gasto Etiquetado	0.00	0.00	0.00
A3. Financiamiento Neto (A3 = F – G)	**0.00**	**0.00**	**0.00**

Concepto	Estimado/ Aprobado	Devengado	Recaudado/ Pagado
A1. Ingresos de Libre Disposición	793,130,662.00	792,592,785.04	792,592,785.04
A3.1 Financiamiento Neto con Fuente de Pago de Ingresos de Libre Disposición (A3.1 = F1 – G1)	0.00	0.00	0.00
F1. Financiamiento con Fuente de Pago de Ingresos de Libre Disposición	0.00	0.00	0.00
G1. Amortización de la Deuda Pública con Gasto No Etiquetado	0.00	0.00	0.00
B1. Gasto No Etiquetado (sin incluir Amortización de la Deuda Pública)	793,130,662.00	666,709,793.74	663,908,380.15
C1. Remanentes de Ingresos de Libre Disposición aplicados en el periodo		56,450,653.67	56,450,653.67
V. Balance Presupuestario de Recursos Disponibles (V = A1 + A3.1 – B 1 + C1)	**0.00**	**182,333,644.97**	**185,135,058.56**
VI. Balance Presupuestario de Recursos Disponibles sin Financiamiento Neto (VI = V – A3.1)	**0.00**	**182,333,644.97**	**185,135,058.56**

CUENTA PÚBLICA 2023
ENTE PÚBLICO: INSTITUTO DE SEGURIDAD Y SERVICIOS SOCIALES DE LOS TRABAJADORES DEL ESTADO DE CAMPECHE
Formato 4 Balance Presupuestario - LDF
Del 1o. de enero al 31 de diciembre de 2023
(Cifras en Pesos)

Concepto	Estimado/ Aprobado	Devengado	Recaudado/ Pagado
A2. Transferencias Federales Etiquetadas	165,000,000.00	178,153,684.20	178,153,684.20
A3.2 Financiamiento Neto con Fuente de Pago de Transferencias Federales Etiquetadas (A3.2 = F2 – G2)	0.00	0.00	0.00
F2. Financiamiento con Fuente de Pago de Transferencias Federales Etiquetadas	0.00	0.00	0.00
G2. Amortización de la Deuda Pública con Gasto Etiquetado	0.00	0.00	0.00
B2. Gasto Etiquetado (sin incluir Amortización de la Deuda Pública)	165,000,000.00	178,115,904.91	177,845,895.68
C2. Remanentes de Transferencias Federales Etiquetadas aplicados en el periodo		0.00	0.00
VII. Balance Presupuestario de Recursos Etiquetados (VII = A2 + A3.2 – B2 + C2)	**0.00**	**37,779.29**	**307,788.52**
VIII. Balance Presupuestario de Recursos Etiquetados sin Financiamiento Neto (VIII = VII – A3.2)	**0.00**	**37,779.29**	**307,788.52**

Elaboró	V.o.B.o.	Autorizó
C.P. Karine de Montserrat Escobar Cámara	C.P. Ricardo Salomón Sadek Abad	Lic. Manuel Enrique Pino Castilla
DIRECTORA ADJUNTA DE PLANEACIÓN Y PRESUPUESTO	DIRECTOR ADJUNTO DE SERVICIOS ADMINISTRATIVOS	DIRECTOR GENERAL

CUENTA PÚBLICA 2023
ENTE PÚBLICO: INSTITUTO DE SEGURIDAD Y SERVICIOS SOCIALES DE LOS TRABAJADORES DEL ESTADO DE CAMPECHE
Formato 5 Estado Analítico de Ingresos Detallado - LDF
Del 1o. de enero al 31 de diciembre de 2023
(Cifras en Pesos)

Concepto (c)	Ingreso					Diferencia (e)
	Estimado (d)	Ampliaciones/ Reducciones	Modificado	Devengado	Recaudado	
Ingresos de Libre Disposición						
A. Impuestos	**0.00**	**0.00**	**0.00**	**0.00**	**0.00**	**0.00**
B. Cuotas y Aportaciones de Seguridad Social	482,921,025.35	409,956.82	483,330,982.17	478,169,406.20	478,169,406.20	-4,751,619.15
C. Contribuciones de Mejoras	0.00	0.00	0.00	0.00	0.00	0.00
D. Derechos	0.00	0.00	0.00	0.00	0.00	0.00
E. Productos	2,568,128.34	10,582,153.39	13,150,281.73	13,130,590.37	13,130,590.37	10,562,462.03
F. Aprovechamientos	0.00	0.00	0.00	0.00	0.00	0.00
G. Ingresos por Ventas de Bienes y Prestación de Servicios	127,461,234.31	1,804,026.43	129,265,260.74	124,710,693.18	124,710,693.18	-2,750,541.13
H. Participaciones (H=h1+h2+h3+h4+h5+h6+h7+h8+h9+h10+h11)	0.00	0.00	0.00	0.00	0.00	0.00
h1) Fondo General de Participaciones	0.00	0.00	0.00	0.00	0.00	0.00
h2) Fondo de Fomento Municipal	0.00	0.00	0.00	0.00	0.00	0.00
h3) Fondo de Fiscalización y Recaudación	0.00	0.00	0.00	0.00	0.00	0.00
h4) Fondo de Compensación	0.00	0.00	0.00	0.00	0.00	0.00
h5) Fondo de Extracción de Hidrocarburos	0.00	0.00	0.00	0.00	0.00	0.00
h6) Impuesto Especial Sobre Producción y Servicios	0.00	0.00	0.00	0.00	0.00	0.00
h7) 0.136% de la Recaudación Federal Participable	0.00	0.00	0.00	0.00	0.00	0.00
h8) 3.17% Sobre Extracción de Petróleo	0.00	0.00	0.00	0.00	0.00	0.00
h9) Gasolinas y Diésel	0.00	0.00	0.00	0.00	0.00	0.00
h10) Fondo del Impuesto Sobre la Renta	0.00	0.00	0.00	0.00	0.00	0.00
h11) Fondo de Estabilización de los Ingresos de las Entidades Federativas	0.00	0.00	0.00	0.00	0.00	0.00
I. Incentivos Derivados de la Colaboración Fiscal (I=i1+i2+i3+i4+i5)	0.00	0.00	0.00	0.00	0.00	0.00
i1) Tenencia o Uso de Vehículos	0.00	0.00	0.00	0.00	0.00	0.00
i2) Fondo de Compensación ISAN	0.00	0.00	0.00	0.00	0.00	0.00
i3) Impuesto Sobre Automóviles Nuevos	0.00	0.00	0.00	0.00	0.00	0.00
i4) Fondo de Compensación de Repecos-Intermedios	0.00	0.00	0.00	0.00	0.00	0.00
i5) Otros Incentivos Económicos	0.00	0.00	0.00	0.00	0.00	0.00
J. Transferencias y Asignaciones	180,180,274.00	0.00	180,180,274.00	176,582,095.29	176,582,095.29	-3,598,178.71
K. Convenios	0.00	0.00	0.00	0.00	0.00	0.00
k1) Otros Convenios y Subsidios	0.00	0.00	0.00	0.00	0.00	0.00
L. Otros Ingresos de Libre Disposición (L=l1+l2)	0.00	0.00	0.00	0.00	0.00	0.00
l1) Participaciones en Ingresos Locales	0.00	0.00	0.00	0.00	0.00	0.00
l2) Otros Ingresos de Libre Disposición	0.00	0.00	0.00	0.00	0.00	0.00
I. Total de Ingresos de Libre Disposición (I=A+B+C+D+E+F+G+H+I+J+K+L)	**793,130,662.00**	**12,796,136.64**	**805,926,798.64**	**792,592,785.04**	**792,592,785.04**	**-537,876.96**
Ingresos Excedentes de Ingresos de Libre Disposición						**0.00**
Transferencias Federales Etiquetadas						
A. Aportaciones (A=a1+a2+a3+a4+a5+a6+a7+a8)	0.00	0.00	0.00	0.00	0.00	0.00
a1) Fondo de Aportaciones para la Nómina Educativa y Gasto Operativo	0.00	0.00	0.00	0.00	0.00	0.00
a2) Fondo de Aportaciones para los Servicios de Salud	0.00	0.00	0.00	0.00	0.00	0.00
a3) Fondo de Aportaciones para la Infraestructura Social	0.00	0.00	0.00	0.00	0.00	0.00
a4) Fondo de Aportaciones para el Fortalecimiento de los Municipios y de las Demarcaciones Territoriales del Distrito Federal	0.00	0.00	0.00	0.00	0.00	0.00
a5) Fondo de Aportaciones Múltiples	0.00	0.00	0.00	0.00	0.00	0.00
a6) Fondo de Aportaciones para la Educación Tecnológica y de Adultos	0.00	0.00	0.00	0.00	0.00	0.00
a7) Fondo de Aportaciones para la Seguridad Pública de los Estados y del Distrito Federal	0.00	0.00	0.00	0.00	0.00	0.00
a8) Fondo de Aportaciones para el Fortalecimiento de las Entidades Federativas	0.00	0.00	0.00	0.00	0.00	0.00
B. Convenios (B=b1+b2+b3+b4)	0.00	0.00	0.00	0.00	0.00	0.00
b1) Convenios de Protección Social en Salud	0.00	0.00	0.00	0.00	0.00	0.00
b2) Convenios de Descentralización	0.00	0.00	0.00	0.00	0.00	0.00
b3) Convenios de Reasignación	0.00	0.00	0.00	0.00	0.00	0.00
b4) Otros Convenios y Subsidios	0.00	0.00	0.00	0.00	0.00	0.00
C. Fondos Distintos de Aportaciones (C=c1+c2)	0.00	0.00	0.00	0.00	0.00	0.00
c1) Fondo para Entidades Federativas y Municipios Productores de Hidrocarburos	0.00	0.00	0.00	0.00	0.00	0.00
c2) Fondo Minero	0.00	0.00	0.00	0.00	0.00	0.00

CUENTA PÚBLICA 2023
ENTE PÚBLICO: INSTITUTO DE SEGURIDAD Y SERVICIOS SOCIALES DE LOS TRABAJADORES DEL ESTADO DE CAMPECHE
Formato 5 Estado Analítico de Ingresos Detallado - LDF
Del 1o. de enero al 31 de diciembre de 2023
(Cifras en Pesos)

Concepto (c)	Ingreso					Diferencia (e)
	Estimado (d)	Ampliaciones/ Reducciones	Modificado	Devengado	Recaudado	
D. Transferencias, Asignaciones, Subsidios y Subvenciones, y Pensiones y Jubilaciones	165,000,000.00	16,184,632.85	181,184,632.85	178,153,684.20	178,153,684.20	13,153,684.20
E. Otras Transferencias Federales Etiquetadas	0.00	0.00	0.00	0.00	0.00	0.00
II. Total de Transferencias Federales Etiquetadas (II = A + B + C + D + E)	**165,000,000.00**	**16,184,632.85**	**181,184,632.85**	**178,153,684.20**	**178,153,684.20**	**13,153,684.20**
III. Ingresos Derivados de Financiamientos (III = A)	**0.00**	**0.00**	**0.00**	**0.00**	**0.00**	**0.00**
A. Ingresos Derivados de Financiamientos	0.00	0.00	0.00	0.00	0.00	0.00
IV. Total de Ingresos (IV = I + II + III)	**958,130,662.00**	**28,980,769.49**	**987,111,431.49**	**970,746,469.24**	**970,746,469.24**	**12,615,807.24**
Datos Informativos						
1. Ingresos Derivados de Financiamientos con Fuente de Pago de Ingresos de Libre Disposición	0.00	0.00	0.00	0.00	0.00	0.00
2. Ingresos Derivados de Financiamientos con Fuente de Pago de Transferencias Federales Etiquetadas	0.00	0.00	0.00	0.00	0.00	0.00
3. Ingresos Derivados de Financiamientos (3 = 1 + 2)	**0.00**	**0.00**	**0.00**	**0.00**	**0.00**	**0.00**

Elaboró

C.P. Karine de Montserrat Escobar Cámara
DIRECTORA ADJUNTA DE PLANEACIÓN Y PRESUPUESTO

V.o.B.o.

C.P. Ricardo Salomón Sadek Abad
DIRECTOR ADJUNTO DE SERVICIOS ADMINISTRATIVOS

Autorizó

Lic. Manuel Enrique Pino Castilla
DIRECTOR GENERAL

19/02/2024 02:51:44 p. m.

CUENTA PÚBLICA 2023
ENTE PÚBLICO: INSTITUTO DE SEGURIDAD Y SERVICIOS SOCIALES DE LOS TRABAJADORES DEL ESTADO DE CAMPECHE
Formato 6a Estado Analítico del Ejercicio del Presupuesto de Egresos Detallado - LDF
Clasificación por Objeto del Gasto (Capítulo y Concepto)
Del 1o. de enero al 31 de diciembre de 2023
(Cifras en Pesos)

Concepto (c)	Egresos					Subejercicio (e)
	Aprobado (d)	Ampliaciones/ (Reducciones)	Modificado	Devengado	Pagado	
I. Gasto No Etiquetado (I=A+B+C+D+E+F+G+H+I)	**793,130,662.00**	**61,727,646.24**	**854,858,308.24**	**666,709,793.74**	**663,908,380.15**	**188,148,514.50**
A. Servicios Personales (A=a1+a2+a3+a4+a5+a6+a7)	65,829,933.00	0.00	65,829,933.00	63,193,281.05	62,047,674.62	2,636,651.95
a1) Remuneraciones al Personal de Carácter Permanente	32,140,187.00	0.00	32,140,187.00	31,625,750.40	31,625,750.40	514,436.60
a2) Remuneraciones al Personal de Carácter Transitorio	4,223,778.00	(8,800.00)	4,214,978.00	3,880,066.47	3,880,066.47	334,911.53
a3) Remuneraciones Adicionales y Especiales	9,019,113.00	(5,600.00)	9,013,513.00	8,736,327.29	8,736,327.29	277,185.71
a4) Seguridad Social	15,235,535.00	15,802.00	15,251,337.00	14,457,621.50	13,312,015.07	793,715.50
a5) Otras Prestaciones Sociales y Económicas	3,378,250.00	486,236.00	3,864,486.00	3,521,484.99	3,521,484.99	343,001.01
a6) Previsiones	763,277.00	(591,291.00)	171,986.00	0.00	0.00	171,986.00
a7) Pago de Estímulos a Servidores Públicos	1,069,793.00	103,653.00	1,173,446.00	972,030.40	972,030.40	201,415.60
B. Materiales y Suministros (B=b1+b2+b3+b4+b5+b6+b7+b8+b9)	10,505,493.00	(227,637.32)	10,277,855.68	7,005,614.08	6,912,772.14	3,272,241.60
b1) Materiales de Administración, Emisión de Documentos y Artículos Oficiales	3,625,812.00	(41,915.62)	3,583,896.38	2,663,853.60	2,648,648.05	920,042.78
b2) Alimentos y Utensilios	2,539,283.00	(115,990.95)	2,423,292.05	1,980,903.95	1,964,978.31	442,388.10
b3) Materias Primas y Materiales de Producción y Comercialización	0.00	0.00	0.00	0.00	0.00	0.00
b4) Materiales y Artículos de Construcción y de Reparación	389,932.00	15,417.17	405,349.17	90,395.20	90,395.20	314,953.97
b5) Productos Químicos, Farmacéuticos y de Laboratorio	269,424.00	(21,634.40)	247,789.60	110,252.97	57,756.10	137,536.63
b6) Combustibles, Lubricantes y Aditivos	999,134.00	13,012.99	1,012,146.99	881,947.67	881,749.31	130,199.32
b7) Vestuario, Blancos, Prendas de Protección y Artículos Deportivos	956,749.00	(37,109.65)	919,639.35	486,177.43	486,177.43	433,461.92
b8) Materiales y Suministros Para Seguridad	23,073.00	0.00	23,073.00	0.00	0.00	23,073.00
b9) Herramientas, Refacciones y Accesorios Menores	1,702,086.00	(39,416.86)	1,662,669.14	792,083.26	783,067.74	870,585.88
C. Servicios Generales (C=c1+c2+c3+c4+c5+c6+c7+c8+c9)	19,290,116.00	310,478.37	19,600,594.37	14,746,013.93	13,488,394.81	4,854,580.44
c1) Servicios Básicos	3,197,016.00	(369,692.32)	2,827,323.68	1,961,370.38	1,954,516.68	865,953.30
c2) Servicios de Arrendamiento	1,105,975.00	(347,378.86)	758,596.14	553,021.67	553,021.67	205,574.47
c3) Servicios Profesionales, Científicos, Técnicos y Otros Servicios	2,503,470.00	(236,384.66)	2,267,085.34	1,418,823.65	1,396,923.66	848,261.69
c4) Servicios Financieros, Bancarios y Comerciales	2,409,714.00	161,585.37	2,571,299.37	1,630,481.22	1,630,481.22	940,818.15
c5) Servicios de Instalación, Reparación, Mantenimiento y Conservación	4,971,368.00	485,399.93	5,456,767.93	4,666,488.91	3,953,894.48	790,279.02
c6) Servicios de Comunicación Social y Publicidad	25,348.00	29,616.06	54,964.06	31,124.69	31,124.69	23,839.37
c7) Servicios de Traslado y Viáticos	412,593.00	(68,280.94)	344,312.06	135,162.11	135,162.11	209,149.95
c8) Servicios Oficiales	1,622,724.00	589,139.04	2,211,863.04	1,503,020.70	1,370,780.70	708,842.34
c9) Otros Servicios Generales	3,041,908.00	66,474.75	3,108,382.75	2,846,520.60	2,462,489.60	261,862.15
D. Transferencias, Asignaciones, Subsidios y Otras Ayudas (D=d1+d2+d3+d4+d5+d6+d7+d8+d9)	697,439,087.00	61,086,057.58	758,525,144.58	581,157,570.92	581,157,570.92	177,367,573.66
d1) Transferencias Internas y Asignaciones al Sector Público	0.00	0.00	0.00	0.00	0.00	0.00
d2) Transferencias al Resto del Sector Público	0.00	0.00	0.00	0.00	0.00	0.00
d3) Subsidios y Subvenciones	0.00	0.00	0.00	0.00	0.00	0.00
d4) Ayudas Sociales	0.00	0.00	0.00	0.00	0.00	0.00
d5) Pensiones y Jubilaciones	697,439,087.00	61,086,057.58	758,525,144.58	581,157,570.92	581,157,570.92	177,367,573.66
d6) Transferencias a Fideicomisos, Mandatos y Otros Análogos	0.00	0.00	0.00	0.00	0.00	0.00
d7) Transferencias a la Seguridad Social	0.00	0.00	0.00	0.00	0.00	0.00
d8) Donativos	0.00	0.00	0.00	0.00	0.00	0.00
d9) Transferencias al Exterior	0.00	0.00	0.00	0.00	0.00	0.00
E. Bienes Muebles, Inmuebles e Intangibles (E=e1+e2+e3+e4+e5+e6+e7+e8+e9)	66,033.00	558,747.61	624,780.61	607,313.76	301,967.66	17,466.85
e1) Mobiliario y Equipo de Administración	66,033.00	246,847.52	312,880.52	295,414.40	86,530.88	17,466.12
e2) Mobiliario y Equipo Educacional y Recreativo	0.00	0.00	0.00	0.00	0.00	0.00

CUENTA PÚBLICA 2023
ENTE PÚBLICO: INSTITUTO DE SEGURIDAD Y SERVICIOS SOCIALES DE LOS TRABAJADORES DEL ESTADO DE CAMPECHE
Formato 6a Estado Analítico del Ejercicio del Presupuesto de Egresos Detallado - LDF
Clasificación por Objeto del Gasto (Capítulo y Concepto)
Del 1o. de enero al 31 de diciembre de 2023
(Cifras en Pesos)

Concepto (c)	Egresos					Subejercicio (e)
	Aprobado (d)	Ampliaciones/ (Reducciones)	Modificado	Devengado	Pagado	
e3) Equipo e Instrumental Médico y de Laboratorio	0.00	0.00	0.00	0.00	0.00	0.00
e4) Vehículos y Equipo de Transporte	0.00	0.00	0.00	0.00	0.00	0.00
e5) Equipo de Defensa y Seguridad	0.00	0.00	0.00	0.00	0.00	0.00
e6) Maquinaria, Otros Equipos y Herramientas	0.00	155,211.83	155,211.83	155,211.20	105,538.38	0.63
e7) Activos Biológicos	0.00	0.00	0.00	0.00	0.00	0.00
e8) Bienes Inmuebles	0.00	0.00	0.00	0.00	0.00	0.00
e9) Activos Intangibles	0.00	156,688.26	156,688.26	156,688.16	109,898.40	0.10
F. Inversión Pública (F=f1+f2+f3)	0.00	0.00	0.00	0.00	0.00	0.00
f1) Obra Pública en Bienes de Dominio Público	0.00	0.00	0.00	0.00	0.00	0.00
f2) Obra Pública en Bienes Propios	0.00	0.00	0.00	0.00	0.00	0.00
f3) Proyectos Productivos y Acciones de Fomento	0.00	0.00	0.00	0.00	0.00	0.00
G. Inversiones Financieras y Otras Provisiones (G=g1+g2+g3+g4+g5+g6+g7)	0.00	0.00	0.00	0.00	0.00	0.00
g1) Inversiones Para el Fomento de Actividades Productivas	0.00	0.00	0.00	0.00	0.00	0.00
g2) Acciones y Participaciones de Capital	0.00	0.00	0.00	0.00	0.00	0.00
g3) Compra de Títulos y Valores	0.00	0.00	0.00	0.00	0.00	0.00
g4) Concesión de Préstamos	0.00	0.00	0.00	0.00	0.00	0.00
g5) Inversiones en Fideicomisos, Mandatos y Otros Análogos Fideicomiso de Desastres Naturales (Informativo)	0.00	0.00	0.00	0.00	0.00	0.00
g6) Otras Inversiones Financieras	0.00	0.00	0.00	0.00	0.00	0.00
g7) Provisiones para Contingencias y Otras Erogaciones Especiales	0.00	0.00	0.00	0.00	0.00	0.00
H. Participaciones y Aportaciones (H=h1+h2+h3)	0.00	0.00	0.00	0.00	0.00	0.00
h1) Participaciones	0.00	0.00	0.00	0.00	0.00	0.00
h2) Aportaciones	0.00	0.00	0.00	0.00	0.00	0.00
h3) Convenios	0.00	0.00	0.00	0.00	0.00	0.00
I. Deuda Pública (I=i1+i2+i3+i4+i5+i6+i7)	0.00	0.00	0.00	0.00	0.00	0.00
i1) Amortización de la Deuda Pública	0.00	0.00	0.00	0.00	0.00	0.00
i2) Intereses de la Deuda Pública	0.00	0.00	0.00	0.00	0.00	0.00
i3) Comisiones de la Deuda Pública	0.00	0.00	0.00	0.00	0.00	0.00
i4) Gastos de la Deuda Pública	0.00	0.00	0.00	0.00	0.00	0.00
i5) Costo por Coberturas	0.00	0.00	0.00	0.00	0.00	0.00
i6) Apoyos Financieros	0.00	0.00	0.00	0.00	0.00	0.00
i7) Adeudos de Ejercicios Fiscales Anteriores (ADEFAS)	0.00	0.00	0.00	0.00	0.00	0.00
II. Gasto Etiquetado (II=A+B+C+D+E+F+G+H+I)	**165,000,000.00**	**16,184,632.85**	**181,184,632.85**	**178,115,904.91**	**177,845,895.68**	**3,068,727.94**
A. Servicios Personales (A=a1+a2+a3+a4+a5+a6+a7)	0.00	0.00	0.00	0.00	0.00	0.00
a1) Remuneraciones al Personal de Carácter Permanente	0.00	0.00	0.00	0.00	0.00	0.00
a2) Remuneraciones al Personal de Carácter Transitorio	0.00	0.00	0.00	0.00	0.00	0.00
a3) Remuneraciones Adicionales y Especiales	0.00	0.00	0.00	0.00	0.00	0.00
a4) Seguridad Social	0.00	0.00	0.00	0.00	0.00	0.00
a5) Otras Prestaciones Sociales y Económicas	0.00	0.00	0.00	0.00	0.00	0.00
a6) Previsiones	0.00	0.00	0.00	0.00	0.00	0.00
a7) Pago de Estímulos a Servidores Públicos	0.00	0.00	0.00	0.00	0.00	0.00
B. Materiales y Suministros (B=b1+b2+b3+b4+b5+b6+b7+b8+b9)	0.00	0.00	0.00	0.00	0.00	0.00
b1) Materiales de Administración, Emisión de Documentos y Artículos Oficiales	0.00	0.00	0.00	0.00	0.00	0.00
b2) Alimentos y Utensilios	0.00	0.00	0.00	0.00	0.00	0.00

CUENTA PÚBLICA 2023
ENTE PÚBLICO: INSTITUTO DE SEGURIDAD Y SERVICIOS SOCIALES DE LOS TRABAJADORES DEL ESTADO DE CAMPECHE
Formato 6a Estado Analítico del Ejercicio del Presupuesto de Egresos Detallado - LDF
Clasificación por Objeto del Gasto (Capítulo y Concepto)
Del 1o. de enero al 31 de diciembre de 2023
(Cifras en Pesos)

Concepto (c)	Egresos					Subejercicio (e)
	Aprobado (d)	Ampliaciones/ (Reducciones)	Modificado	Devengado	Pagado	
b3) Materias Primas y Materiales de Producción y Comercialización	0.00	0.00	0.00	0.00	0.00	0.00
b4) Materiales y Artículos de Construcción y de Reparación	0.00	0.00	0.00	0.00	0.00	0.00
b5) Productos Químicos, Farmacéuticos y de Laboratorio	0.00	0.00	0.00	0.00	0.00	0.00
b6) Combustibles, Lubricantes y Aditivos	0.00	0.00	0.00	0.00	0.00	0.00
b7) Vestuario, Blancos, Prendas de Protección y Artículos Deportivos	0.00	0.00	0.00	0.00	0.00	0.00
b8) Materiales y Suministros Para Seguridad	0.00	0.00	0.00	0.00	0.00	0.00
b9) Herramientas, Refacciones y Accesorios Menores	0.00	0.00	0.00	0.00	0.00	0.00
C. Servicios Generales (C=c1+c2+c3+c4+c5+c6+c7+c8+c9)	0.00	0.00	0.00	0.00	0.00	0.00
c1) Servicios Básicos	0.00	0.00	0.00	0.00	0.00	0.00
c2) Servicios de Arrendamiento	0.00	0.00	0.00	0.00	0.00	0.00
c3) Servicios Profesionales, Científicos, Técnicos y Otros Servicios	0.00	0.00	0.00	0.00	0.00	0.00
c4) Servicios Financieros, Bancarios y Comerciales	0.00	0.00	0.00	0.00	0.00	0.00
c5) Servicios de Instalación, Reparación, Mantenimiento y Conservación	0.00	0.00	0.00	0.00	0.00	0.00
c6) Servicios de Comunicación Social y Publicidad	0.00	0.00	0.00	0.00	0.00	0.00
c7) Servicios de Traslado y Viáticos	0.00	0.00	0.00	0.00	0.00	0.00
c8) Servicios Oficiales	0.00	0.00	0.00	0.00	0.00	0.00
c9) Otros Servicios Generales	0.00	0.00	0.00	0.00	0.00	0.00
D. Transferencias, Asignaciones, Subsidios y Otras Ayudas (D=d1+d2+d3+d4+d5+d6+d7+d8+d9)	165,000,000.00	16,184,632.85	181,184,632.85	178,115,904.91	177,845,895.68	3,068,727.94
d1) Transferencias Internas y Asignaciones al Sector Público	0.00	0.00	0.00	0.00	0.00	0.00
d2) Transferencias al Resto del Sector Público	0.00	0.00	0.00	0.00	0.00	0.00
d3) Subsidios y Subvenciones	0.00	0.00	0.00	0.00	0.00	0.00
d4) Ayudas Sociales	0.00	0.00	0.00	0.00	0.00	0.00
d5) Pensiones y Jubilaciones	165,000,000.00	16,184,632.85	181,184,632.85	178,115,904.91	177,845,895.68	3,068,727.94
d6) Transferencias a Fideicomisos, Mandatos y Otros Análogos	0.00	0.00	0.00	0.00	0.00	0.00
d7) Transferencias a la Seguridad Social	0.00	0.00	0.00	0.00	0.00	0.00
d8) Donativos	0.00	0.00	0.00	0.00	0.00	0.00
d9) Transferencias al Exterior	0.00	0.00	0.00	0.00	0.00	0.00
E. Bienes Muebles, Inmuebles e Intangibles (E=e1+e2+e3+e4+e5+e6+e7+e8+e9)	0.00	0.00	0.00	0.00	0.00	0.00
e1) Mobiliario y Equipo de Administración	0.00	0.00	0.00	0.00	0.00	0.00
e2) Mobiliario y Equipo Educacional y Recreativo	0.00	0.00	0.00	0.00	0.00	0.00
e3) Equipo e Instrumental Médico y de Laboratorio	0.00	0.00	0.00	0.00	0.00	0.00
e4) Vehículos y Equipo de Transporte	0.00	0.00	0.00	0.00	0.00	0.00
e5) Equipo de Defensa y Seguridad	0.00	0.00	0.00	0.00	0.00	0.00
e6) Maquinaria, Otros Equipos y Herramientas	0.00	0.00	0.00	0.00	0.00	0.00
e7) Activos Biológicos	0.00	0.00	0.00	0.00	0.00	0.00
e8) Bienes Inmuebles	0.00	0.00	0.00	0.00	0.00	0.00
e9) Activos Intangibles	0.00	0.00	0.00	0.00	0.00	0.00
F. Inversión Pública (F=f1+f2+f3)	0.00	0.00	0.00	0.00	0.00	0.00
f1) Obra Pública en Bienes de Dominio Público	0.00	0.00	0.00	0.00	0.00	0.00
f2) Obra Pública en Bienes Propios	0.00	0.00	0.00	0.00	0.00	0.00
f3) Proyectos Productivos y Acciones de Fomento	0.00	0.00	0.00	0.00	0.00	0.00
G. Inversiones Financieras y Otras Provisiones (G=g1+g2+g3+g4+g5+g6+g7)	0.00	0.00	0.00	0.00	0.00	0.00
g1) Inversiones Para el Fomento de Actividades Productivas	0.00	0.00	0.00	0.00	0.00	0.00

CUENTA PÚBLICA 2023
ENTE PÚBLICO: INSTITUTO DE SEGURIDAD Y SERVICIOS SOCIALES DE LOS TRABAJADORES DEL ESTADO DE CAMPECHE
Formato 6a Estado Analítico del Ejercicio del Presupuesto de Egresos Detallado - LDF
Clasificación por Objeto del Gasto (Capítulo y Concepto)
Del 1o. de enero al 31 de diciembre de 2023
(Cifras en Pesos)

Concepto (c)	Egresos					Subejercicio (e)
	Aprobado (d)	Ampliaciones/ (Reducciones)	Modificado	Devengado	Pagado	
g2) Acciones y Participaciones de Capital	0.00	0.00	0.00	0.00	0.00	0.00
g3) Compra de Títulos y Valores	0.00	0.00	0.00	0.00	0.00	0.00
g4) Concesión de Préstamos	0.00	0.00	0.00	0.00	0.00	0.00
g5) Inversiones en Fideicomisos, Mandatos y Otros Análogos Fideicomiso de Desastres Naturales (Informativo)	0.00	0.00	0.00	0.00	0.00	0.00
g6) Otras Inversiones Financieras	0.00	0.00	0.00	0.00	0.00	0.00
g7) Provisiones para Contingencias y Otras Erogaciones Especiales	0.00	0.00	0.00	0.00	0.00	0.00
H. Participaciones y Aportaciones (H=h1+h2+h3)	0.00	0.00	0.00	0.00	0.00	0.00
h1) Participaciones	0.00	0.00	0.00	0.00	0.00	0.00
h2) Aportaciones	0.00	0.00	0.00	0.00	0.00	0.00
h3) Convenios	0.00	0.00	0.00	0.00	0.00	0.00
I. Deuda Pública (I=i1+i2+i3+i4+i5+i6+i7)	0.00	0.00	0.00	0.00	0.00	0.00
i1) Amortización de la Deuda Pública	0.00	0.00	0.00	0.00	0.00	0.00
i2) Intereses de la Deuda Pública	0.00	0.00	0.00	0.00	0.00	0.00
i3) Comisiones de la Deuda Pública	0.00	0.00	0.00	0.00	0.00	0.00
i4) Gastos de la Deuda Pública	0.00	0.00	0.00	0.00	0.00	0.00
i5) Costo por Coberturas	0.00	0.00	0.00	0.00	0.00	0.00
i6) Apoyos Financieros	0.00	0.00	0.00	0.00	0.00	0.00
i7) Adeudos de Ejercicios Fiscales Anteriores (ADEFAS)	0.00	0.00	0.00	0.00	0.00	0.00
III. Total de Egresos (III = I + II)	**958,130,662.00**	**77,912,279.09**	**1,036,042,941.09**	**844,825,698.65**	**841,754,275.83**	**191,217,242.44**

Elaboró

C.P. Karine de Montserrat Escobar Cámara
DIRECTORA ADJUNTA DE PLANEACIÓN Y PRESUPUESTO

V.o.B.o.

C.P. Ricardo Salomón Sadek Abad
DIRECTOR ADJUNTO DE SERVICIOS ADMINISTRATIVOS

Autorizó

Lic. Manuel Enrique Pino Castilla
DIRECTOR GENERAL

CUENTA PÚBLICA 2023
ENTE PÚBLICO: INSTITUTO DE SEGURIDAD Y SERVICIOS SOCIALES DE LOS TRABAJADORES DEL ESTADO DE CAMPECHE
Formato 6b Estado Analítico del Ejercicio del Presupuesto de Egresos Detallado - LDF
Clasificación Administrativa
Del 1o. de enero al 31 de diciembre de 2023
(Cifras en Pesos)

Concepto (c)	Egresos					Subejercicio (e)
	Aprobado (d)	Ampliaciones/ (Reducciones)	Modificado	Devengado	Pagado	
Gasto No Etiquetado	**793,130,662.00**	**61,727,646.24**	**854,858,308.24**	**666,709,793.74**	**663,908,380.15**	**188,148,514.50**
[01]JUBILADOS GOBIERNO DEL ESTADO	47,180,274.00	451.36	47,180,725.36	44,521,375.03	44,521,375.03	2,659,350.33
[02]PENSIONES	39,829,675.00	2,325.69	39,832,000.69	39,827,682.90	39,827,682.90	4,317.79
[03]ADMINISTRATIVO	61,285,468.00	(323,519.46)	60,961,948.54	55,509,417.01	53,448,066.90	5,452,531.53
[04]CENTRO DE DESARROLLO INFANTIL	22,147,294.00	372,925.00	22,520,219.00	20,080,169.33	19,684,814.16	2,440,049.67
[05]CENTRO INTEGRAL DEL ADULTO MAYOR	9,737,563.00	6,196.00	9,743,759.00	7,540,688.09	7,195,979.78	2,203,070.91
[06]PENSIONES ISSSTECAM	533,458,680.00	27,060,453.83	560,519,133.83	432,397,965.61	432,397,965.61	128,121,168.22
[07]SEGUROS ISSSTECAM	78,770,458.00	34,022,826.70	112,793,284.70	65,527,150.39	65,527,150.39	47,266,134.31
[08]ADMINISTRATIVO ISSSTECAM	152,500.00	587,237.12	739,737.12	737,850.40	737,850.40	1,886.72
[09]CENTRO DE DESARROLLO INFANTIL ISSSTECAM	50,000.00	0.00	50,000.00	50,000.00	50,000.00	0.00
[10]CENTRO INTEGRAL DEL ADULTO MAYOR ISSSTECAM	518,750.00	(1,250.00)	517,500.00	517,494.98	517,494.98	5.02
Gasto Etiquetado	**165,000,000.00**	**16,184,632.85**	**181,184,632.85**	**178,115,904.91**	**177,845,895.68**	**3,068,727.94**
[01]JUBILADOS GOBIERNO DEL ESTADO	165,000,000.00	16,184,632.85	181,184,632.85	178,115,904.91	177,845,895.68	3,068,727.94
[02]PENSIONES	0.00	0.00	0.00	0.00	0.00	0.00
[03]ADMINISTRATIVO	0.00	0.00	0.00	0.00	0.00	0.00
[04]CENTRO DE DESARROLLO INFANTIL	0.00	0.00	0.00	0.00	0.00	0.00
[05]CENTRO INTEGRAL DEL ADULTO MAYOR	0.00	0.00	0.00	0.00	0.00	0.00
[06]PENSIONES ISSSTECAM	0.00	0.00	0.00	0.00	0.00	0.00
[07]SEGUROS ISSSTECAM	0.00	0.00	0.00	0.00	0.00	0.00
[08]ADMINISTRATIVO ISSSTECAM	0.00	0.00	0.00	0.00	0.00	0.00
[09]CENTRO DE DESARROLLO INFANTIL ISSSTECAM	0.00	0.00	0.00	0.00	0.00	0.00
[10]CENTRO INTEGRAL DEL ADULTO MAYOR ISSSTECAM	0.00	0.00	0.00	0.00	0.00	0.00
Total de Egresos	**958,130,662.00**	**77,912,279.09**	**1,036,042,941.09**	**844,825,698.65**	**841,754,275.83**	**191,217,242.44**

Elaboró

C.P. Karine de Montserrat Escobar Cámara
DIRECTORA ADJUNTA DE PLANEACIÓN Y PRESUPUESTO

V.o.B.o.

C.P. Ricardo Salomón Sadek Abad
DIRECTOR ADJUNTO DE SERVICIOS ADMINISTRATIVOS

Autorizó

Lic. Manuel Enrique Pino Castilla
DIRECTOR GENERAL

CUENTA PÚBLICA 2023
ENTE PÚBLICO: INSTITUTO DE SEGURIDAD Y SERVICIOS SOCIALES DE LOS TRABAJADORES DEL ESTADO DE CAMPECHE
Formato 6c Estado Analítico del Ejercicio del Presupuesto de Egresos Detallado - LDF
Clasificación Funcional (Finalidad y Función)
Del 1o. de enero al 31 de diciembre de 2023
(Cifras en Pesos)

Concepto (c)	Egresos					Subejercicio (e)
	Aprobado (d)	Ampliaciones/ (Reducciones)	Modificado	Devengado	Pagado	
I. Gasto No Etiquetado (I=A+B+C+D)	**793,130,662.00**	**61,727,646.24**	**854,858,308.24**	**666,709,793.74**	**663,908,380.15**	**188,148,514.50**
A. Gobierno (A=a1+a2+a3+a4+a5+a6+a7+a8)	**0.00**	**0.00**	**0.00**	**0.00**	**0.00**	**0.00**
a1) Legislación	0.00	0.00	0.00	0.00	0.00	0.00
a2) Justicia	0.00	0.00	0.00	0.00	0.00	0.00
a3) Coordinación de la Política de Gobierno	0.00	0.00	0.00	0.00	0.00	0.00
a4) Relaciones Exteriores	0.00	0.00	0.00	0.00	0.00	0.00
a5) Asuntos Financieros y Hacendarios	0.00	0.00	0.00	0.00	0.00	0.00
a6) Seguridad Nacional	0.00	0.00	0.00	0.00	0.00	0.00
a7) Asuntos de Orden Público y de Seguridad Interior	0.00	0.00	0.00	0.00	0.00	0.00
a8) Otros Servicios Generales	0.00	0.00	0.00	0.00	0.00	0.00
B. Desarrollo Social (B=b1+b2+b3+b4+b5+b6+b7)	**793,130,662.00**	**61,727,646.24**	**854,858,308.24**	**666,709,793.74**	**663,908,380.15**	**188,148,514.50**
b1) Protección Ambiental	0.00	0.00	0.00	0.00	0.00	0.00
b2) Vivienda y Servicios a la Comunidad	0.00	0.00	0.00	0.00	0.00	0.00
b3) Salud	0.00	0.00	0.00	0.00	0.00	0.00
b4) Recreación, Cultura y Otras Manifestaciones Sociales	0.00	0.00	0.00	0.00	0.00	0.00
b5) Educación	22,197,294.00	372,925.00	22,570,219.00	20,130,169.33	19,734,814.16	2,440,049.67
b6) Protección Social	670,445,087.00	57,786,401.30	728,231,488.30	556,444,193.17	556,444,193.17	171,787,295.13
b7) Otros Asuntos Sociales	100,488,281.00	3,568,319.94	104,056,600.94	90,135,431.24	87,729,372.82	13,921,169.70
C. Desarrollo Económico (C=c1+c2+c3+c4+c5+c6+c7+c8+c9)	**0.00**	**0.00**	**0.00**	**0.00**	**0.00**	**0.00**
c1) Asuntos Económicos, Comerciales y Laborales en General	0.00	0.00	0.00	0.00	0.00	0.00
c2) Agropecuaria, Silvicultura, Pesca y Caza	0.00	0.00	0.00	0.00	0.00	0.00
c3) Combustibles y Energía	0.00	0.00	0.00	0.00	0.00	0.00
c4) Minería, Manufacturas y Construcción	0.00	0.00	0.00	0.00	0.00	0.00
c5) Transporte	0.00	0.00	0.00	0.00	0.00	0.00
c6) Comunicaciones	0.00	0.00	0.00	0.00	0.00	0.00
c7) Turismo	0.00	0.00	0.00	0.00	0.00	0.00
c8) Ciencia, Tecnología e Innovación	0.00	0.00	0.00	0.00	0.00	0.00
c9) Otras Industrias y Otros Asuntos Económicos	0.00	0.00	0.00	0.00	0.00	0.00
D. Otras No Clasificadas en Funciones Anteriores (D=d1+d2+d3+d4)	**0.00**	**0.00**	**0.00**	**0.00**	**0.00**	**0.00**
d1) Transacciones de la Deuda Publica / Costo Financiero de la Deuda	0.00	0.00	0.00	0.00	0.00	0.00
d2) Transferencias, Participaciones y Aportaciones Entre Diferentes Niveles y Ordenes de Gobierno	0.00	0.00	0.00	0.00	0.00	0.00
d3) Saneamiento del Sistema Financiero	0.00	0.00	0.00	0.00	0.00	0.00
d4) Adeudos de Ejercicios Fiscales Anteriores	0.00	0.00	0.00	0.00	0.00	0.00
II. Gasto Etiquetado (II=A+B+C+D)	**165,000,000.00**	**16,184,632.85**	**181,184,632.85**	**178,115,904.91**	**177,845,895.68**	**3,068,727.94**
A. Gobierno (A=a1+a2+a3+a4+a5+a6+a7+a8)	**0.00**	**0.00**	**0.00**	**0.00**	**0.00**	**0.00**
a1) Legislación	0.00	0.00	0.00	0.00	0.00	0.00
a2) Justicia	0.00	0.00	0.00	0.00	0.00	0.00
a3) Coordinación de la Política de Gobierno	0.00	0.00	0.00	0.00	0.00	0.00
a4) Relaciones Exteriores	0.00	0.00	0.00	0.00	0.00	0.00
a5) Asuntos Financieros y Hacendarios	0.00	0.00	0.00	0.00	0.00	0.00
a6) Seguridad Nacional	0.00	0.00	0.00	0.00	0.00	0.00
a7) Asuntos de Orden Público y de Seguridad Interior	0.00	0.00	0.00	0.00	0.00	0.00
a8) Otros Servicios Generales	0.00	0.00	0.00	0.00	0.00	0.00
B. Desarrollo Social (B=b1+b2+b3+b4+b5+b6+b7)	**165,000,000.00**	**16,184,632.85**	**181,184,632.85**	**178,115,904.91**	**177,845,895.68**	**3,068,727.94**
b1) Protección Ambiental	0.00	0.00	0.00	0.00	0.00	0.00
b2) Vivienda y Servicios a la Comunidad	0.00	0.00	0.00	0.00	0.00	0.00
b3) Salud	0.00	0.00	0.00	0.00	0.00	0.00

CUENTA PÚBLICA 2023
ENTE PÚBLICO: INSTITUTO DE SEGURIDAD Y SERVICIOS SOCIALES DE LOS TRABAJADORES DEL ESTADO DE CAMPECHE
Formato 6c Estado Analítico del Ejercicio del Presupuesto de Egresos Detallado - LDF
Clasificación Funcional (Finalidad y Función)
Del 1o. de enero al 31 de diciembre de 2023
(Cifras en Pesos)

Concepto (c)	Egresos					Subejercicio (e)
	Aprobado (d)	Ampliaciones/ (Reducciones)	Modificado	Devengado	Pagado	
b4) Recreación, Cultura y Otras Manifestaciones Sociales	0.00	0.00	0.00	0.00	0.00	0.00
b5) Educación	0.00	0.00	0.00	0.00	0.00	0.00
b6) Protección Social	165,000,000.00	16,184,632.85	181,184,632.85	178,115,904.91	177,845,895.68	3,068,727.94
b7) Otros Asuntos Sociales	0.00	0.00	0.00	0.00	0.00	0.00
C. Desarrollo Económico (C=c1+c2+c3+c4+c5+c6+c7+c8+c9)	**0.00**	**0.00**	**0.00**	**0.00**	**0.00**	**0.00**
c1) Asuntos Económicos, Comerciales y Laborales en General	0.00	0.00	0.00	0.00	0.00	0.00
c2) Agropecuaria, Silvicultura, Pesca y Caza	0.00	0.00	0.00	0.00	0.00	0.00
c3) Combustibles y Energía	0.00	0.00	0.00	0.00	0.00	0.00
c4) Minería, Manufacturas y Construcción	0.00	0.00	0.00	0.00	0.00	0.00
c5) Transporte	0.00	0.00	0.00	0.00	0.00	0.00
c6) Comunicaciones	0.00	0.00	0.00	0.00	0.00	0.00
c7) Turismo	0.00	0.00	0.00	0.00	0.00	0.00
c8) Ciencia, Tecnología e Innovación	0.00	0.00	0.00	0.00	0.00	0.00
c9) Otras Industrias y Otros Asuntos Económicos	0.00	0.00	0.00	0.00	0.00	0.00
D. Otras No Clasificadas en Funciones Anteriores (D=d1+d2+d3+d4)	**0.00**	**0.00**	**0.00**	**0.00**	**0.00**	**0.00**
d1) Transacciones de la Deuda Publica / Costo Financiero de la Deuda	0.00	0.00	0.00	0.00	0.00	0.00
d2) Transferencias, Participaciones y Aportaciones Entre Diferentes Niveles y Ordenes de Gobierno	0.00	0.00	0.00	0.00	0.00	0.00
d3) Saneamiento del Sistema Financiero	0.00	0.00	0.00	0.00	0.00	0.00
d4) Adeudos de Ejercicios Fiscales Anteriores	0.00	0.00	0.00	0.00	0.00	0.00
III. Total de Egresos (III = I + II)	**958,130,662.00**	**77,912,279.09**	**1,036,042,941.09**	**844,825,698.65**	**841,754,275.83**	**191,217,242.44**

Elaboró

C.P. Karine de Montserrat Escobar Cámara
DIRECTORA ADJUNTA DE PLANEACIÓN Y PRESUPUESTO

V.o.B.o.

C.P. Ricardo Salomón Sadek Abad
DIRECTOR ADJUNTO DE SERVICIOS ADMINISTRATIVOS

Autorizó

Lic. Manuel Enrique Pino Castilla
DIRECTOR GENERAL

CUENTA PÚBLICA 2023
ENTE PÚBLICO: INSTITUTO DE SEGURIDAD Y SERVICIOS SOCIALES DE LOS TRABAJADORES DEL ESTADO DE CAMPECHE
Formato 6d Estado Analítico del Ejercicio del Presupuesto de Egresos Detallado - LDF
Clasificación de Servicios Personales por Categoría
Del 1o. de enero al 31 de diciembre de 2023
(Cifras en Pesos)

Concepto (c)	Egresos					Subejercicio (e)
	Aprobado (d)	Ampliaciones/ (Reducciones)	Modificado	Devengado	Pagado	
I. Gasto No Etiquetado (I=A+B+C+D+E+F)	**65,829,933.00**	**0.00**	**65,829,933.00**	**63,193,281.05**	**62,047,674.62**	**2,636,651.95**
A. Personal Administrativo y de Servicio Público	65,829,933.00	0.00	65,829,933.00	63,193,281.05	62,047,674.62	2,636,651.95
B. Magisterio	0.00	0.00	0.00	0.00	0.00	0.00
C. Servicios de Salud (C=c1+c2)	0.00	0.00	0.00	0.00	0.00	0.00
c1) Personal Administrativo	0.00	0.00	0.00	0.00	0.00	0.00
c2) Personal Médico, Paramédico y afín	0.00	0.00	0.00	0.00	0.00	0.00
D. Seguridad Pública	0.00	0.00	0.00	0.00	0.00	0.00
E. Gastos asociados a la implementación de nuevas leyes federales o reformas a las mismas (E = e1 + e2)	0.00	0.00	0.00	0.00	0.00	0.00
e1) Nombre del Programa o Ley 1	0.00	0.00	0.00	0.00	0.00	0.00
e2) Nombre del Programa o Ley 2	0.00	0.00	0.00	0.00	0.00	0.00
F. Sentencias laborales definitivas	0.00	0.00	0.00	0.00	0.00	0.00
II. Gasto Etiquetado (II=A+B+C+D+E+F)	**0.00**	**0.00**	**0.00**	**0.00**	**0.00**	**0.00**
A. Personal Administrativo y de Servicio Público	0.00	0.00	0.00	0.00	0.00	0.00
B. Magisterio	0.00	0.00	0.00	0.00	0.00	0.00
C. Servicios de Salud (C=c1+c2)	0.00	0.00	0.00	0.00	0.00	0.00
c1) Personal Administrativo	0.00	0.00	0.00	0.00	0.00	0.00
c2) Personal Médico, Paramédico y afín	0.00	0.00	0.00	0.00	0.00	0.00
D. Seguridad Pública	0.00	0.00	0.00	0.00	0.00	0.00
E. Gastos asociados a la implementación de nuevas leyes federales o reformas a las mismas (E = e1 + e2)	0.00	0.00	0.00	0.00	0.00	0.00
e1) Nombre del Programa o Ley 1	0.00	0.00	0.00	0.00	0.00	0.00
e2) Nombre del Programa o Ley 2	0.00	0.00	0.00	0.00	0.00	0.00
F. Sentencias laborales definitivas	0.00	0.00	0.00	0.00	0.00	0.00
III. Total del Gasto en Servicios Personales (III = I + II)	**65,829,933.00**	**0.00**	**65,829,933.00**	**63,193,281.05**	**62,047,674.62**	**2,636,651.95**

Elaboró

C.P. Karine de Montserrat Escobar Cámara
DIRECTORA ADJUNTA DE PLANEACIÓN Y PRESUPUESTO

V.o.B.o.

C.P. Ricardo Salomón Sadek Abad
DIRECTOR ADJUNTO DE SERVICIOS ADMINISTRATIVOS

Autorizó

Lic. Manuel Enrique Pino Castilla
DIRECTOR GENERAL

INSTITUTO DE SEGURIDAD Y SERVICIOS SOCIALES DE LOS TRABAJADORES DEL ESTADO DE CAMPECHE

Guía de Cumplimiento de la Ley de Disciplina Financiera de las Entidades Federativas y Municipios

Del 1 de enero al 31 de diciembre de 2023

Indicadores de Observancia (c)		Implementación				Resultado		Fundamento (h)	Comentarios (i)
		SI		NO					
		Mecanismo de Verificación (d)		Fecha estimada de cumplimiento (e)		Monto o valor (f)	Unidad (pesos/porcentaje) (g)		
2	**Balance Presupuestario de Recursos Disponibles, en caso de ser negativo**								
	a. *Razones excepcionales que justifican el Balance Presupuestario de Recursos Disponibles negativo (y)*		Iniciativa de Ley de Ingresos o Proyecto de Presupuesto de Egresos					Art. 6 y 19 de la LDF	
	b. *Fuente de recursos para cubrir el Balance Presupuestario de Recursos Disponibles negativo (z)*		Iniciativa de Ley de Ingresos o Proyecto de Presupuesto de Egresos					Art. 6 y 19 de la LDF	
	c. *Número de ejercicios fiscales y acciones necesarias para cubrir el Balance Presupuestario de Recursos Disponibles negativo (aa)*		Iniciativa de Ley de Ingresos o Proyecto de Presupuesto de Egresos					Art. 6 y 19 de la LDF	
	d. *Informes Trimestrales sobre el avance de las acciones para recuperar el Balance Presupuestario de Recursos Disponibles (bb)*		Reporte Trim. y Cuenta Pública					Art. 6 y 19 de la LDF	
3	**Servicios Personales**								
	a. *Remuneraciones de los servidores públicos (cc)*		Proyecto de Presupuesto			67,345,526.00	PESOS	Art. 10 y 21 de la LDF	
	b. *Previsiones salariales y económicas para cubrir incrementos salariales, creación de plazas y otros (dd)*		Proyecto de Presupuesto			400,000.00	PESOS	Art. 10 y 21 de la LDF	
INDICADORES DEL EJERCICIO PRESUPUESTARIO									
A. INDICADORES CUANTITATIVOS									
1	**Ingresos Excedentes derivados de Ingresos de Libre Disposición**								
	a. *Monto de Ingresos Excedentes derivados de ILD (ee)*		Cuenta Pública / Formato 5				pesos	Art. 14 y 21 de la LDF	

INSTITUTO DE SEGURIDAD Y SERVICIOS SOCIALES DE LOS TRABAJADORES DEL ESTADO DE CAMPECHE

Guía de Cumplimiento de la Ley de Disciplina Financiera de las Entidades Federativas y Municipios

Del 1 de enero al 31 de diciembre de 2023

Indicadores de Observancia (c)		Implementación				Resultado		Fundamento (h)	Comentarios (i)
		SI		NO					
		Mecanismo de Verificación (d)		Fecha estimada de cumplimiento (e)		Monto o valor (f)	Unidad (pesos/porcentaje) (g)		
b.	*Proyecciones de ejercicios posteriores (u)*		Iniciativa de Ley de Ingresos y Proyecto de Presupuesto de Egresos / Formatos 7 a) y b)			1,015,119,815.00		Art. 5 y 18 de la LDF	https://www.dropbox.com/sh/93mb3wp94yr98k6/AAB5fp2BOE06XGVFQkzl7YDwa/ZJ%20Diciembre%202023/4%20Anexos/8%20Criterios%20LDF?dl=0&subfolder_nav_tracking=1
c.	*Descripción de riesgos relevantes y propuestas de acción para enfrentarlos (u)*		Iniciativa de Ley de Ingresos y Proyecto de Presupuesto de Egresos					Art. 5 y 18 de la LDF	
d.	*Resultados de ejercicios fiscales anteriores y el ejercicio fiscal en cuestión (w)*		Iniciativa de Ley de Ingresos y Proyecto de Presupuesto de Egresos / Formatos 7 c) y d)			970,746,469.24 884,825, 698.65		Art. 5 y 18 de la LDF	https://www.dropbox.com/sh/93mb3wp94yr98k6/AAB5fp2BOE06XGVFQkzl7YDwa/ZJ%20Diciembre%202023/4%20Anexos/8%20Criterios%20LDF?dl=0&subfolder_nav_tracking=1
e.	*Estudio actuarial de las pensiones de sus trabajadores (x)*		Proyecto de Presupuesto de Egresos / Formato 8					Art. 5 y 18 de la LDF	https://www.dropbox.com/sh/93mb3wp94yr98k6/AAB5fp2BOE06XGVFQkzl7YDwa/ZJ%20Diciembre%202023/4%20Anexos/8%20Criterios%20LDF?dl=0&subfolder_nav_tracking=1

INSTITUTO DE SEGURIDAD Y SERVICIOS SOCIALES DE LOS TRABAJADORES DEL ESTADO DE CAMPECHE

Guía de Cumplimiento de la Ley de Disciplina Financiera de las Entidades Federativas y Municipios

Del 1 de enero al 31 de diciembre de 2023

Indicadores de Observancia (c)		Implementación				Resultado		Fundamento (h)	Comentarios (i)
		SI		NO					
		Mecanismo de Verificación (d)		Fecha estimada de cumplimiento (e)		Monto o valor (f)	Unidad (pesos/porcentaje) (g)		
b.	*Aportación promedio realizada por la Entidad Federativa durante los 5 ejercicios previos, para infraestructura dañada por desastres naturales (n)*		Autorizaciones de recursos aprobados por el FONDEN				pesos	Art. 9 de la LDF	N.A.
c.	*Saldo del fideicomiso para desastres naturales (o)*		Cuenta Pública / Auxiliar de Cuentas				pesos	Art. 9 de la LDF	N.A.
d.	*Costo promedio de los últimos 5 ejercicios de la reconstrucción de infraestructura dañada por desastres naturales (p)*		Autorizaciones de recursos aprobados por el FONDEN				pesos	Art. 9 de la LDF	N.A.
5	**Techo para servicios personales (q)**								
a.	*Asignación en el Presupuesto de Egresos*	x	Reporte Trim. Formato 6 d)			65,829,933.00	pesos	Art. 10 y 21 de la LDF	
b.	*Devengado*	x	Reporte Trim. Formato 6 d)			63,193,281.05	pesos	Art. 13 fracc. V y 21 de la LDF	
6	**Previsiones de gasto para compromisos de pago derivados de APPs (r)**								
a.	*Asignación en el Presupuesto de Egresos*	x	Presupuesto de Egresos				pesos	Art. 11 y 21 de la LDF	N.A.
7	**Techo de ADEFAS para el ejercicio fiscal (s)**								
a.	*Propuesto*	x	Proyecto de Presupuesto de Egresos				pesos	Art. 12 y 20 de la LDF	N.A.
b.	*Aprobado*	x	Reporte Trim. Formato 6 a)				pesos	Art. 12 y 20 de la LDF	N.A.
c.	*Devengado*	x	Cuenta Pública / Formato 6 a)				pesos	Art. 12 y 20 de la LDF	N.A.
B. INDICADORES CUALITATIVOS									
1	**Iniciativa de Ley de Ingresos y Proyecto de Presupuesto de Egresos**								
a.	*Objetivos anuales, estrategias y metas para el ejercicio fiscal (t)*		Iniciativa de Ley de Ingresos y Proyecto de Presupuesto de Egresos					Art. 5 y 18 de la LDF	

CUENTA PÚBLICA 2023

INSTITUTO DE SEGURIDAD Y SERVICIOS SOCIALES DE LOS TRABAJADORES DEL ESTADO DE CAMPECHE

Guía de Cumplimiento de la Ley de Disciplina Financiera de las Entidades Federativas y Municipios

Del 1 de enero al 31 de diciembre de 2023

Indicadores de Observancia (c)	Implementación			Resultado		Fundamento (h)	Comentarios (i)
	SI		NO				
	Mecanismo de Verificación (d)		Fecha estimada de cumplimiento (e)	Monto o valor (f)	Unidad (pesos/porcentaje) (g)		
INDICADORES PRESUPUESTARIOS							
A. INDICADORES CUANTITATIVOS							
1 **Balance Presupuestario Sostenible (j)**							
a. Propuesto	x	Iniciativa de Ley de Ingresos y Proyecto de Presupuesto de Egresos				pesos	Art. 6 y 19 de la LDF	N.A.
b. Estimada/Aprobado	x	Ley de Ingresos y Presupuesto de Egresos		26/01/2023		pesos	Art. 6 y 19 de la LDF	
c. Devengado	x	Cuenta Pública / Formato 4 LDF		31/12/2023	182,371,424.26	pesos	Art. 6 y 19 de la LDF	
2 **Balance Presupuestario de Recursos Disponibles Sostenible (k)**							
a. Propuesto	x	Iniciativa de Ley de Ingresos y Proyecto de Presupuesto de Egresos				pesos	Art. 6 y 19 de la LDF	N.A.
b. Estimada/Aprobado	x	Ley de Ingresos y Presupuesto de Egresos		26/01/2023		pesos	Art. 6 y 19 de la LDF	
c. Devengado	x	Cuenta Pública / Formato 4 LDF		31/12/2023	182,333,644.97	pesos	Art. 6 y 19 de la LDF	
3 **Financiamiento Neto dentro del Techo de Financiamiento Neto (l)**							
a. Propuesto	x	Iniciativa de Ley de Ingresos				pesos	Art. 6, 19 y 46 de la LDF	N.A.
b. Estimada	x	Ley de Ingresos				pesos	Art. 6, 19 y 46 de la LDF	N.A.
c. Devengado	x	Cuenta Pública / Formato 4 LDF				pesos	Art. 6, 19 y 46 de la LDF	N.A.
4 **Recursos destinados a la atención de desastres naturales**							
a. Asignación al fideicomiso para desastres naturales (m)							
a.1 Aprobado	x	Reporte Trim. Formato 6 a)				pesos	Art. 9 de la LDF	N.A.
a.2 Pagado	x	Cuenta Pública / Formato 6 a)				pesos	Art. 9 de la LDF	N.A.

INSTITUTO DE SEGURIDAD Y SERVICIOS SOCIALES DE LOS TRABAJADORES DEL ESTADO DE CAMPECHE

Guía de Cumplimiento de la Ley de Disciplina Financiera de las Entidades Federativas y Municipios

Del 1 de enero al 31 de diciembre de 2023

Indicadores de Observancia (c)	Implementación				Resultado		Fundamento (h)	Comentarios (i)
	SI		NO					
	Mecanismo de Verificación (d)		Fecha estimada de cumplimiento (e)		Monto o valor (f)	Unidad (pesos/porcentaje) (g)		
3 Identificación de población objetivo, destino y temporalidad de subsidios (nn)		Página de internet de la Secretaría de Finanzas o Tesorería Municipal					Art. 13 frac. VII y 21 de la LDF	
INDICADORES DE DEUDA PÚBLICA								
A. INDICADORES CUANTITATIVOS								
1 Obligaciones a Corto Plazo								
a. Límite de Obligaciones a Corto Plazo (oo)				57,487,839.72	PESOS	pesos	Art. 30 frac. I de la LDF	
b. Obligaciones a Corto Plazo (pp)				7,538,696.62	PESOS	pesos	Art. 30 frac. I de la LDF	

Elaboró

C.P. Karine de Montserrat Escobar Cámara
DIRECTORA ADJUNTA DE PLANEACIÓN Y PRESUPUESTO

Vo.Bo.

C.P. Ricardo Salomón Sadek Abad
DIRECTOR ADJUNTO DE SERVICIOS ADMINISTRATIVOS

Autorizó

Lic. Manuel Enrique Pino Castilla
DIRECTOR GENERAL

INSTITUTO DE SEGURIDAD Y SERVICIOS SOCIALES DE LOS TRABAJADORES DEL ESTADO DE CAMPECHE

Guía de Cumplimiento de la Ley de Disciplina Financiera de las Entidades Federativas y Municipios

Del 1 de enero al 31 de diciembre de 2023

Indicadores de Observancia (c)		Implementación				Resultado		Fundamento (h)	Comentarios (i)
		SI		NO					
		Mecanismo de Verificación (d)		Fecha estimada de cumplimiento (e)		Monto o valor (f)	Unidad (pesos/porcentaje) (g)		
b.	*Monto de Ingresos Excedentes derivados de ILD destinados al fin del A.14, fracción I de la LDF (ff)*		Cuenta Pública				pesos	Art. 14 y 21 de la LDF	
c.	*Monto de Ingresos Excedentes derivados de ILD destinados al fin del A.14, fracción II, a) de la LDF (gg)*		Cuenta Pública				pesos	Art. 14 y 21 de la LDF	
d.	*Monto de Ingresos Excedentes derivados de ILD destinados al fin del A.14, fracción II, b) de la LDF (hh)*		Cuenta Pública				pesos	Art. 14 y 21 de la LDF	
e.	*Monto de Ingresos Excedentes derivados de ILD destinados al fin del artículo noveno transitorio de la LDF (ii)*						pesos	Art. Noveno Transitorio de la LDF	
f.	*Monto de Ingresos Excedentes derivados de ILD destinados al fin señalado por el Artículo 14, párrafo segundo y en el artículo 21 y Noveno Transitorio de la LDF (jj)*							Art. 14 y 21 de la LDF	
g.	*Monto de Ingresos Excedentes derivados de ILD en un nivel de endeudamiento sostenible de acuerdo al Sistema de Alertas hasta por el 5% de los recursos para cubrir el Gasto Corriente (kk)*							Art. 14 y 21 de la LDF	
B. INDICADORES CUALITATIVOS									
1	**Análisis Costo-Beneficio para programas o proyectos de inversión mayores a 10 millones de UDIS (ll)**		Página de internet de la Secretaría de Finanzas o Tesorería Municipal					Art. 13 frac. III y 21 de la LDF	
2	**Análisis de conveniencia y análisis de transferencia de riesgos de los proyectos APPs (mm)**		Página de internet de la Secretaría de Finanzas o Tesorería Municipal					Art. 13 frac. III y 21 de la LDF	

CUENTA PÚBLICA 2023
GOBIERNO DEL ESTADO DE CAMPECHE

ESTADOS FINANCIEROS CONSOLIDADOS

CUENTA PÚBLICA 2023
Estado de Actividades
Del 1 de enero al 31 de diciembre de 2023
(Cifras en Pesos)

CONSOLIDADO DE ENTIDADES PARAESTATALES EMPRESARIALES NO FINANCIERAS CON PARTICIPACIÓN ESTATAL MAYORITARIA

Concepto	2023	2022
INGRESOS Y OTROS BENEFICIOS		
Ingresos de Gestión	**523,722,408.25**	**457,270,612.65**
Impuestos	0.00	0.00
Cuotas y Aportaciones de Seguridad Social	0.00	0.00
Contribuciones de Mejoras	0.00	0.00
Derechos	0.00	0.00
Productos	0.00	0.00
Aprovechamientos	0.00	0.00
Ingresos por Venta de Bienes y Prestación de Servicios	523,722,408.25	457,270,612.65
Participaciones, Aportaciones, Convenios, Incentivos Derivados de la Colaboración Fiscal, Fondos Distintos de Aportaciones, Transferencias, Asignaciones, Subsidios y Subvenciones, y Pensiones y Jubilaciones	**0.00**	**0.00**
Participaciones, Aportaciones, Convenios, Incentivos Derivados de la Colaboración Fiscal y Fondos Distintos de Aportaciones	0.00	0.00
Transferencias, Asignaciones, Subsidios y Subvenciones, y Pensiones y Jubilaciones	0.00	0.00
Otros Ingresos y Beneficios	**12,400,453.34**	**5,503,652.78**
Ingresos Financieros	12,400,453.34	5,503,652.02
Incremento por Variación de Inventarios	0.00	0.00
Disminución del Exceso de Estimaciones por Pérdida o Deterioro u Obsolescencia	0.00	0.00
Disminución del Exceso de Provisiones	0.00	0.00
Otros Ingresos y Beneficios Varios	0.00	0.76
Total de Ingresos y Otros Beneficios	**536,122,861.59**	**462,774,265.43**
GASTOS Y OTRAS PÉRDIDAS		
Gastos de Funcionamiento	**336,472,895.00**	**306,507,930.08**
Servicios Personales	121,191,545.04	104,306,903.68
Materiales y Suministros	19,098,794.31	21,322,524.76
Servicios Generales	196,182,555.65	180,878,501.64
Transferencias, Asignaciones, Subsidios y Otras Ayudas	**1,114,999.92**	**2,409,944.10**
Transferencias Internas y Asignaciones al Sector Público	0.00	0.00
Transferencias al Resto del Sector Público	0.00	0.00
Subsidios y Subvenciones	0.00	0.00
Ayudas Sociales	72,241.00	1,996,784.10
Pensiones y Jubilaciones	0.00	0.00
Transferencias a Fideicomisos, Mandatos y Contratos Análogos	0.00	0.00
Transferencias a la Seguridad Social	0.00	0.00
Donativos	1,042,758.92	413,160.00
Transferencias al Exterior	0.00	0.00
Participaciones y Aportaciones	**0.00**	**0.00**
Participaciones	0.00	0.00
Aportaciones	0.00	0.00
Convenios	0.00	0.00
Intereses, Comisiones y Otros Gastos de la Deuda Pública	**8,975,126.37**	**8,341,916.99**
Intereses de la Deuda Pública	7,856,929.26	7,291,809.98
Comisiones de la Deuda Pública	0.00	284,088.41
Gastos de la Deuda Pública	1,118,197.11	766,018.60
Costo por Coberturas	0.00	0.00
Apoyos Financieros	0.00	0.00
Otros Gastos y Pérdidas Extraordinarias	**12,854,963.05**	**5,792,060.46**
Estimaciones, Depreciaciones, Deterioros, Obsolescencia y Amortizaciones	5,408,481.09	5,408,481.09
Provisiones	0.00	0.00
Disminución de Inventarios	0.00	0.00
Otros Gastos	7,446,481.96	383,579.37
Inversión Pública	**64,255,259.04**	**50,111,455.98**
Inversión Pública no Capitalizable	64,255,259.04	50,111,455.98
Total de Gastos y Otras Pérdidas	**423,673,243.38**	**373,163,307.61**
Resultados del Ejercicio (Ahorro/Desahorro)	**112,449,618.21**	**89,610,957.82**

Bajo protesta de decir verdad declaramos que los Estados Financieros y sus notas, son razonablemente correctos y son responsabilidad del emisor.

CUENTA PÚBLICA 2023
Estado de Situación Financiera
Al 31 de diciembre de 2023
(Cifras en Pesos)

CONSOLIDADO DE ENTIDADES PARAESTATALES EMPRESARIALES NO FINANCIERAS CON PARTICIPACIÓN ESTATAL MAYORITARIA

Concepto	2023	2022
ACTIVO		
Activo Circulante		
Efectivo y Equivalentes	260,838,798.24	178,039,802.63
Derechos a Recibir Efectivo o Equivalentes	176,446,384.72	180,385,239.42
Derechos a Recibir Bienes o Servicios	8,193,387.77	8,193,387.77
Inventarios	0.00	0.00
Almacenes	0.00	0.00
Estimación por Pérdida o Deterioro de Activos Circulantes	0.00	0.00
Otros Activos Circulantes	0.00	0.00
Total de Activos Circulantes	**445,478,570.73**	**366,618,429.82**
Activo No Circulante		
Inversiones Financieras a Largo Plazo	9,022,617.08	9,022,617.08
Derechos a Recibir Efectivo o Equivalentes a Largo Plazo	30.00	30.00
Bienes Inmuebles, Infraestructura y Construcciones en Proceso	580,872,804.37	572,977,878.56
Bienes Muebles	73,217,750.93	67,095,421.33
Activos Intangibles	6,708,495.86	5,063,523.86
Depreciación, Deterioro y Amortización Acumulada de Bienes	-54,491,697.62	-49,083,216.52
Activos Diferidos	553,310.46	553,310.46
Estimación por Pérdida o Deterioro de Activos no Circulantes	18,999.84	18,999.84
Otros Activos no Circulantes	0.00	0.00
Total de Activos No Circulantes	**615,902,310.92**	**605,648,564.61**
Total del Activo	**1,061,380,881.65**	**972,266,994.43**

Concepto	2023	2022
PASIVO		
Pasivo Circulante		
Cuentas por Pagar a Corto Plazo	163,606,506.32	164,316,328.52
Documentos por Pagar a Corto Plazo	0.00	0.00
Porción a Corto Plazo de la Deuda Pública a Largo Plazo	21,542,834.35	22,897,825.65
Títulos y Valores a Corto Plazo	0.00	0.00
Pasivos Diferidos a Corto Plazo	0.00	0.00
Fondos y Bienes de Terceros en Garantía y/o Administración a Corto Plazo	2,049,845.95	1,697,114.27
Provisiones a Corto Plazo	417,798.94	417,798.94
Otros Pasivos a Corto Plazo	0.00	0.00
Total de Pasivos Circulantes	**187,616,985.56**	**189,329,067.38**
Pasivo No Circulante		
Cuentas por Pagar a Largo Plazo	0.00	0.00
Documentos por Pagar a Largo Plazo	0.00	0.00
Deuda Pública a Largo Plazo	31,594,281.21	53,177,767.56
Pasivos Diferidos a Largo Plazo	0.00	0.00
Fondos y Bienes de Terceros en Garantía y/o Administración a Largo Plazo	67,873.60	62,305.60
Provisiones a Largo Plazo	0.00	0.00
Total de Pasivos No Circulantes	**31,662,154.81**	**53,240,073.16**
Total del Pasivo	**219,279,140.37**	**242,569,140.54**
HACIENDA PÚBLICA/PATRIMONIO		
Hacienda Pública/Patrimonio Contribuido	**3,503,202.20**	**3,503,202.20**
Aportaciones	50,000.00	50,000.00
Donaciones de Capital	3,453,202.20	3,453,202.20
Actualización de la Hacienda Pública/Patrimonio	0.00	0.00
Hacienda Pública/Patrimonio Generado	**838,598,539.08**	**726,194,651.69**
Resultados del Ejercicio (Ahorro/Desahorro)	112,449,618.21	89,610,957.82
Resultados de Ejercicios Anteriores	196,176,027.71	106,565,069.89
Revalúos	542,322,286.40	542,322,286.40
Reservas	10,000.00	10,000.00
Rectificaciones de Resultados de Ejercicios Anteriores	-12,359,393.24	-12,313,662.42
Exceso o Insuficiencia en la Actualización de la Hacienda Publica/Patrimonio	**0.00**	**0.00**
Resultado por Posición Monetaria	0.00	0.00
Resultado por Tenencia de Activos no Monetarios	0.00	0.00
Total Hacienda Pública/Patrimonio	**842,101,741.28**	**729,697,853.89**
Total del Pasivo y Hacienda Pública/Patrimonio	**1,061,380,881.65**	**972,266,994.43**

Bajo protesta de decir verdad declaramos que los Estados Financieros y sus notas, son razonablemente correctos y son responsabilidad del emisor.

CUENTA PÚBLICA 2023
Estado de Variación en la Hacienda Pública
Del 1 de enero al 31 de diciembre de 2023
(Cifras en Pesos)

CONSOLIDADO DE ENTIDADES PARAESTATALES EMPRESARIALES NO FINANCIERAS CON PARTICIPACIÓN ESTATAL MAYORITARIA

Concepto	Hacienda Pública/Patrimonio Contribuido	Hacienda Pública/Patrimonio Generado de Ejercicios Anteriores	Hacienda Pública/Patrimonio Generado del Ejercicio	Exceso o Insuficiencia en la Actualización de la Hacienda Pública/Patrimonio	TOTAL
Hacienda Pública/Patrimonio Contribuido Neto de 2022	**3,503,202.20**				**3,503,202.20**
Aportaciones	50,000.00				50,000.00
Donaciones de Capital	3,453,202.20				3,453,202.20
Actualización de la Hacienda Pública/Patrimonio	0.00				0.00
Hacienda Pública/Patrimonio Generado Neto de 2022		**636,583,693.87**	**89,610,957.82**		**726,194,651.69**
Resultados del Ejercicio (Ahorro/Desahorro)			89,610,957.82		89,610,957.82
Resultados de Ejercicios Anteriores		106,565,069.89			106,565,069.89
Revalúos		542,322,286.40			542,322,286.40
Reservas		10,000.00			10,000.00
Rectificaciones de Resultados de Ejercicios Anteriores		-12,313,662.42			-12,313,662.42
Exceso o Insuficiencia en la Actualización de la Hacienda Pública/Patrimonio Neto de 2022				**0.00**	**0.00**
Resultado por Posición Monetaria				0.00	0.00
Resultado por Tenencia de Activos no Monetarios				0.00	0.00
Hacienda Pública/Patrimonio Neto Final de 2022	**3,503,202.20**	**636,583,693.87**	**89,610,957.82**	**0.00**	**729,697,853.89**
Cambios en la Hacienda Pública/Patrimonio Contribuido Neto de 2023	**0.00**				**0.00**
Aportaciones	0.00				0.00
Donaciones de Capital	0.00				0.00
Actualización de la Hacienda Pública/Patrimonio	0.00				0.00
Variaciones de la Hacienda Pública/Patrimonio Generado Neto de 2023		**89,610,957.82**	**22,792,929.57**		**112,403,887.39**
Resultados del Ejercicio (Ahorro/Desahorro)			112,449,618.21		112,449,618.21
Resultados de Ejercicios Anteriores		89,610,957.82	-89,610,957.82		0.00
Revalúos			0.00		0.00
Reservas			0.00		0.00
Rectificaciones de Resultados de Ejercicios Anteriores			-45,730.82		-45,730.82
Cambios en el Exceso o Insuficiencia en la Actualización de la Hacienda Pública/Patrimonio Neto de 2023				**0.00**	**0.00**
Resultado por Posición Monetaria				0.00	0.00
Resultado por Tenencia de Activos no Monetarios				0.00	0.00
Hacienda Pública/Patrimonio Neto Final de 2023	**3,503,202.20**	**726,194,651.69**	**112,403,887.39**	**0.00**	**842,101,741.28**

Bajo protesta de decir verdad declaramos que los Estados Financieros y sus notas, son razonablemente correctos y son responsabilidad del emisor.

CUENTA PÚBLICA 2023
Estado de Flujos de Efectivo
Del 1 de enero al 31 de diciembre de 2023
(Cifras en Pesos)
CONSOLIDADO DE ENTIDADES PARAESTATALES EMPRESARIALES NO FINANCIERAS CON PARTICIPACIÓN ESTATAL MAYORITARIA

Concepto	2023	2022
Flujos de Efectivo de las Actividades de Operación		
Origen	**536,122,861.59**	**462,774,265.43**
Impuestos	0.00	0.00
Cuotas y Aportaciones de Seguridad Social	0.00	0.00
Contribuciones de Mejoras	0.00	0.00
Derechos	0.00	0.00
Productos	0.00	0.00
Aprovechamientos	0.00	0.00
Ingresos por Venta de Bienes y Prestación de Servicios	523,722,408.25	457,270,612.65
Participaciones, Aportaciones, Convenios, Incentivos Derivados de la Colaboración Fiscal y Fondos Distintos de Aportaciones	0.00	0.00
Transferencias, Asignaciones, Subsidios y Subvenciones, y Pensiones y Jubilaciones	0.00	0.00
Otros Orígenes de Operación	12,400,453.34	5,503,652.78
Aplicación	**409,289,635.92**	**359,412,909.53**
Servicios Personales	121,191,545.04	104,306,903.68
Materiales y Suministros	19,098,794.31	21,322,524.76
Servicios Generales	196,182,555.65	180,878,501.65
Transferencias Internas y Asignaciones al Sector Público	0.00	0.00
Transferencias al Resto del Sector Público	0.00	0.00
Subsidios y Subvenciones	0.00	0.00
Ayudas Sociales	72,241.00	1,996,784.10
Pensiones y Jubilaciones	0.00	0.00
Transferencias a Fideicomisos, Mandatos y Contratos Análogos	0.00	0.00
Transferencias a la Seguridad Social	0.00	0.00
Donativos	1,042,758.92	413,160.00
Transferencias al Exterior	0.00	0.00
Participaciones	0.00	0.00
Aportaciones	0.00	0.00
Convenios	0.00	0.00
Otras Aplicaciones de Operación	71,701,741.00	50,495,035.34
Flujos Netos de Efectivo por Actividades de Operación	**126,833,225.67**	**103,361,355.90**
Flujos de Efectivo de las Actividades de Inversión		
Origen	**0.00**	**0.00**
Bienes Inmuebles, Infraestructura y Construcciones en Proceso	0.00	0.00
Bienes Muebles	0.00	0.00
Otros Orígenes de Inversión	0.00	0.00
Aplicación	**15,662,227.40**	**13,275,928.71**
Bienes Inmuebles, Infraestructura y Construcciones en Proceso	7,894,925.80	5,611,266.60
Bienes Muebles	6,122,329.60	7,664,662.11
Otras Aplicaciones de Inversión	1,644,972.00	0.00
Flujos Netos de Efectivo por Actividades de Inversión	**-15,662,227.40**	**-13,275,928.71**
Flujos de Efectivo de las Actividades de Financiamiento		
Origen	**352,731.68**	**41,220.15**
Endeudamiento Neto	0.00	0.00
Interno	0.00	0.00
Externo	0.00	0.00
Otros Orígenes de Financiamiento	352,731.68	41,220.15
Aplicación	**28,724,734.34**	**35,553,014.08**
Servicios de la Deuda	8,975,126.37	8,341,916.99
Interno	8,975,126.37	8,341,916.99
Externo	0.00	0.00
Otras Aplicaciones de Financiamiento	19,749,607.97	27,211,097.09
Flujos Netos de Efectivo por Actividades de Financiamiento	**-28,372,002.66**	**-35,511,793.93**
Incremento/Disminución Neta en el Efectivo y Equivalentes al Efectivo	**82,798,995.61**	**54,573,633.26**
Efectivo y Equivalentes al Efectivo al Inicio del Ejercicio	**178,039,802.63**	**123,466,169.37**
Efectivo y Equivalentes al Efectivo al Final del Ejercicio	**260,838,798.24**	**178,039,802.63**

Bajo protesta de decir verdad declaramos que los Estados Financieros y sus notas, son razonablemente correctos y son responsabilidad del emisor.

CUENTA PÚBLICA 2023

Estado de Cambios en la Situación Financiera

Del 1 de enero al 31 de diciembre de 2023

(Cifras en Pesos)

CONSOLIDADO DE ENTIDADES PARAESTATALES EMPRESARIALES NO FINANCIERAS CON PARTICIPACIÓN ESTATAL MAYORITARIA

Concepto	Origen	Aplicación
ACTIVO	**9,347,335.80**	**98,461,223.02**
Activo Circulante	**3,938,854.70**	**82,798,995.61**
Efectivo y Equivalentes	0.00	82,798,995.61
Derechos a Recibir Efectivo o Equivalentes	3,938,854.70	0.00
Derechos a Recibir Bienes o Servicios	0.00	0.00
Inventarios	0.00	0.00
Almacenes	0.00	0.00
Estimación por Pérdida o Deterioro de Activos Circulantes	0.00	0.00
Otros Activos Circulantes	0.00	0.00
Activo No Circulante	**5,408,481.10**	**15,662,227.41**
Inversiones Financieras a Largo Plazo	0.00	0.00
Derechos a Recibir Efectivo o Equivalentes a Largo Plazo	0.00	0.00
Bienes Inmuebles, Infraestructura y Construcciones en Proceso	0.00	7,894,925.81
Bienes Muebles	0.00	6,122,329.60
Activos Intangibles	0.00	1,644,972.00
Depreciación, Deterioro y Amortización Acumulada de Bienes	5,408,481.10	0.00
Activos Diferidos	0.00	0.00
Estimación por Pérdida o Deterioro de Activos no Circulantes	0.00	0.00
Otros Activos no Circulantes	0.00	0.00
PASIVO	**358,299.68**	**23,648,299.85**
Pasivo Circulante	**352,731.68**	**2,064,813.50**
Cuentas por Pagar a Corto Plazo	0.00	709,822.20
Documentos por Pagar a Corto Plazo	0.00	0.00
Porción a Corto Plazo de la Deuda Pública a Largo Plazo	0.00	1,354,991.30
Títulos y Valores a Corto Plazo	0.00	0.00
Pasivos Diferidos a Corto Plazo	0.00	0.00
Fondos y Bienes de Terceros en Garantía y/o Administración a Corto Plazo	352,731.68	0.00
Provisiones a Corto Plazo	0.00	0.00
Otros Pasivos a Corto Plazo	0.00	0.00
Pasivo No Circulante	**5,568.00**	**21,583,486.35**
Cuentas por Pagar a Largo Plazo	0.00	0.00
Documentos por Pagar a Largo Plazo	0.00	0.00
Deuda Pública a Largo Plazo	0.00	21,583,486.35
Pasivos Diferidos a Largo Plazo	0.00	0.00
Fondos y Bienes de Terceros en Garantía y/o Administración a Largo Plazo	5,568.00	0.00
Provisiones a Largo Plazo	0.00	0.00
HACIENDA PÚBLICA/PATRIMONIO	**112,449,618.21**	**45,730.82**
Hacienda Pública/Patrimonio Contribuido	**0.00**	**0.00**
Aportaciones	0.00	0.00
Donaciones de Capital	0.00	0.00
Actualización de la Hacienda Pública/Patrimonio	0.00	0.00
Hacienda Pública/Patrimonio Generado	**112,449,618.21**	**45,730.82**
Resultados del Ejercicio (Ahorro/Desahorro)	22,838,660.39	0.00
Resultados de Ejercicios Anteriores	89,610,957.82	0.00
Revalúos	0.00	0.00
Reservas	0.00	0.00
Rectificaciones de Resultados de Ejercicios Anteriores	0.00	45,730.82
Exceso o Insuficiencia en la Actualización de la Hacienda Pública/Patrimonio	**0.00**	**0.00**
Resultado por Posición Monetaria	0.00	0.00
Resultado por Tenencia de Activos no Monetarios	0.00	0.00

Bajo protesta de decir verdad declaramos que los Estados Financieros y sus notas, son razonablemente correctos y son responsabilidad del emisor.

Conforme a lo dispuesto en el Acuerdo por el que se reforma la Norma en materia de consolidación de Estados Financieros y demás información contable, y al Acuerdo por el que se emite la Clasificación Administrativa, ambos emitidos por el Consejo Nacional de Armonización Contable; se presentan las Notas a los Estados Financieros consolidados del Sector Paraestatal de Entidades Paraestatales Empresariales No Financieras con Participación Estatal Mayoritaria:

a) Notas de desglose;
b) Notas de memoria (cuentas de orden), y
c) Notas de gestión administrativa.

Notas de Desglose

I. Activo

1.1 Efectivo y Equivalentes

Se presenta la integración del rubro de Efectivo y Equivalentes de Entidades Paraestatales Empresariales No Financieras con Participación Estatal Mayoritaria:

Concepto	2023	2022
Administración Portuaria Integral de Campeche S.A. de C.V.	260,838,798.24	178,039,802.63

2. Derechos a recibir Efectivo o Equivalentes

Se presenta la integración del rubro Derechos a recibir Efectivo o Equivalentes de Entidades Paraestatales Empresariales No Financieras con Participación Estatal Mayoritaria:

Concepto	2023	2022
Administración Portuaria Integral de Campeche S.A. de C.V.	176,446,384.72	180,385,239.42

3. Inventarios y Almacenes

No se presentan saldos en las cuentas del rubro Inventarios y Almacenes.

4. Inversiones financieras

Se presenta la integración del rubro Inversiones Financieras a Largo Plazo de Entidades Paraestatales Empresariales No Financieras con Participación Estatal Mayoritaria:

Concepto	2023	2022
Administración Portuaria Integral de Campeche S.A. de C.V.	9,022,617.08	9,022,617.08

5. Bienes Muebles, Inmuebles e Intangibles

Se presenta la integración de los rubros de Bienes Muebles, Inmuebles e Intangibles de Entidades Paraestatales Empresariales No Financieras con Participación Estatal Mayoritaria:

Bienes Muebles

Concepto	2023	2022
Administración Portuaria Integral de Campeche S.A. de C.V.	73,217,750.93	67,095,421.33

Bienes Inmuebles, Infraestructura y Construcciones en Proceso

Concepto	2023	2022
Administración Portuaria Integral de Campeche S.A. de C.V.	580,872,804.37	572,977,878.56

Activos Intangibles

Concepto	2023	2022
Administración Portuaria Integral de Campeche S.A. de C.V.	6,708,495.86	5,063,523.86

6. Otros Activos Circulantes

No se presenta saldo en la integración del rubro Otros Activos Circulantes.

II. Pasivo

Se presenta la integración del rubro de Pasivo de Entidades Paraestatales Empresariales No Financieras con Participación Estatal Mayoritaria:

Concepto	2023	2022
Administración Portuaria Integral de Campeche S.A. de C.V.	219,279,140.37	242,569,140.54

III. Notas al Estado de Variación de la Hacienda Pública/Patrimonio.

Se presenta la integración de la Hacienda Pública Patrimonio de Entidades Paraestatales Empresariales No Financieras con Participación Estatal Mayoritaria:

Concepto	2023	2022
Administración Portuaria Integral de Campeche S.A. de C.V.	842,101,741.28	729,697,853.89

IV. Notas al Estado de Actividades

La información de los ingresos y gastos que conforman el Estado de Actividades de Entidades Paraestatales Empresariales No Financieras con Participación Estatal Mayoritaria, se integra de la siguiente forma:

Ingresos y Otros Beneficios

Concepto	2023	2022
Administración Portuaria Integral de Campeche S.A. de C.V.	536,122,861.59	462,774,265.43

Gastos y Otras Pérdidas

Concepto	2023	2022
Administración Portuaria Integral de Campeche S.A. de C.V.	423,673,243.38	373,163,307.61

V. Notas al Estado de Flujos de Efectivo

Se presenta la información de los Flujos Netos de Efectivo de las Actividades de Operación, Inversión y Financiamiento de Entidades Paraestatales Empresariales No Financieras con Participación Estatal Mayoritaria:

1. Flujo de Efectivo de las Actividades de Operación

Concepto	2023	2022
Administración Portuaria Integral de Campeche S.A. de C.V.	126,833,225.67	103,361,355.90

2. Flujo de Efectivo de las Actividades de Inversión

Concepto	2023	2022
Administración Portuaria Integral de Campeche S.A. de C.V.	-15,662,227.40	-13,275,928.71

3. Flujo de Efectivo de las Actividades de Financiamiento

Concepto	2023	2022
Administración Portuaria Integral de Campeche S.A. de C.V.	-28,372,002.66	-35,511,793.93

Notas de Memoria

Las notas de memoria se encuentran disponibles en el apartado de este Ente Público.

Notas de Gestión Administrativa

Las notas de gestión administrativa se encuentran disponibles en el apartado de este Ente Público.

CUENTA PÚBLICA 2023
GOBIERNO DEL ESTADO DE CAMPECHE

ADMINISTRACIÓN PORTUARIA INTEGRAL DE CAMPECHE

CUENTA PÚBLICA 2023
Estado de Actividades
Del 1o. de enero al 31 de diciembre de 2023 y 2022
(Cifras en Pesos)

ENTE PÚBLICO: ADMINISTRACION PORTUARIA INTEGRAL DE CAMPECHE, S.A. DE C.V.

Concepto	2023	2022
INGRESOS Y OTROS BENEFICIOS		
Ingresos de Gestión	**523,722,408.25**	**457,270,612.65**
Impuestos	0.00	0.00
Cuotas y Aportaciones de Seguridad Social	0.00	0.00
Contribuciones de Mejoras	0.00	0.00
Derechos	0.00	0.00
Productos	0.00	0.00
Aprovechamientos	0.00	0.00
Ingresos por Venta de Bienes y Prestación de Servicios	523,722,408.25	457,270,612.65
Participaciones, Aportaciones, Convenios, Incentivos Derivados de la Colaboración Fiscal, Fondos Distintos de Aportaciones, Transferencias, Asignaciones, Subsidios y Subvenciones, y Pensiones y Jubilaciones	**0.00**	**0.00**
Participaciones, Aportaciones, Convenios, Incentivos Derivados de la Colaboración Fiscal y Fondos Distintos de Aportaciones	0.00	0.00
Transferencias, Asignaciones, Subsidios y Subvenciones, y Pensiones y Jubilaciones	0.00	0.00
Otros Ingresos y Beneficios	**12,400,453.34**	**5,503,652.78**
Ingresos Financieros	12,400,453.34	5,503,652.02
Incremento por Variación de Inventarios	0.00	0.00
Disminución del Exceso de Estimaciones por Pérdida o Deterioro u Obsolescencia	0.00	0.00
Disminución del Exceso de Provisiones	0.00	0.00
Otros Ingresos y Beneficios Varios	0.00	0.76
Total de Ingresos y Otros Beneficios	**536,122,861.59**	**462,774,265.43**
GASTOS Y OTRAS PÉRDIDAS		
Gastos de Funcionamiento	**336,472,895.00**	**306,507,930.08**
Servicios Personales	121,191,545.04	104,306,903.68
Materiales y Suministros	19,098,794.31	21,322,524.76
Servicios Generales	196,182,555.65	180,878,501.64
Transferencias, Asignaciones, Subsidios y Otras Ayudas	**1,114,999.92**	**2,409,944.10**
Transferencias Internas y Asignaciones al Sector Público	0.00	0.00
Transferencias al Resto del Sector Público	0.00	0.00
Subsidios y Subvenciones	0.00	0.00
Ayudas Sociales	72,241.00	1,996,784.10
Pensiones y Jubilaciones	0.00	0.00
Transferencias a Fideicomisos, Mandatos y Contratos Análogos	0.00	0.00
Transferencias a la Seguridad Social	0.00	0.00
Donativos	1,042,758.92	413,160.00
Transferencias al Exterior	0.00	0.00
Participaciones y Aportaciones	**0.00**	**0.00**
Participaciones	0.00	0.00
Aportaciones	0.00	0.00
Convenios	0.00	0.00
Intereses, Comisiones y Otros Gastos de la Deuda Pública	**8,975,126.37**	**8,341,916.99**
Intereses de la Deuda Pública	7,856,929.26	7,291,809.98
Comisiones de la Deuda Pública	0.00	284,088.41
Gastos de la Deuda Pública	1,118,197.11	766,018.60
Costo por Coberturas	0.00	0.00
Apoyos Financieros	0.00	0.00
Otros Gastos y Pérdidas Extraordinarias	**12,854,963.05**	**5,792,060.46**
Estimaciones, Depreciaciones, Deterioros, Obsolescencia y Amortizaciones	5,408,481.09	5,408,481.09
Provisiones	0.00	0.00
Disminución de Inventarios	0.00	0.00
Otros Gastos	7,446,481.96	383,579.37
Inversión Pública	**64,255,259.04**	**50,111,455.98**
Inversión Pública no Capitalizable	64,255,259.04	50,111,455.98
Total de Gastos y Otras Pérdidas	**423,673,243.38**	**373,163,307.61**
Resultados del Ejercicio (Ahorro/Desahorro)	**112,449,618.21**	**89,610,957.82**

Bajo protesta de decir verdad declaramos que los Estados Financieros y sus Notas, son razonablemente correctos y responsabilidad del emisor

ELABORÓ	REVISÓ	AUTORIZÓ
C.P. JULIO CÉSAR MILLÁN MENDICUTI	C.P. MARÍA DEL SOCORRO VAZQUEZ GARCÍA	ING. ASAFTO CEBALLOS FUENTES
SUBDIRECTOR DE CONTABILIDAD	DIRECTORA DE ADMINISTRACIÓN	DIRECTOR GENERAL

CUENTA PÚBLICA 2023
Estado de Situación Financiera
Del 1o. de enero al 31 de diciembre de 2023 y 2022
(Cifras en Pesos)
ENTE PÚBLICO: ADMINISTRACION PORTUARIA INTEGRAL DE CAMPECHE, S.A. DE C.V.

Concepto	Año 2023	Año 2022
ACTIVO		
Activo Circulante		
Efectivo y Equivalentes	260,838,798.24	178,039,802.63
Derechos a Recibir Efectivo o Equivalentes	176,446,384.72	180,385,239.42
Derechos a Recibir Bienes o Servicios	8,193,387.77	8,193,387.77
Inventarios	0.00	0.00
Almacenes	0.00	0.00
Estimación por Pérdida o Deterioro de Activos Circulantes	0.00	0.00
Otros Activos Circulantes	0.00	0.00
Total de Activos Circulantes	445,478,570.73	366,618,429.82
Activo No Circulante		
Inversiones Financieras a Largo Plazo	9,022,617.08	9,022,617.08
Derechos a Recibir Efectivo o Equivalentes a Largo Plazo	30.00	30.00
Bienes Inmuebles, Infraestructura y Construcciones en Proceso	580,872,804.37	572,977,878.56
Bienes Muebles	73,217,750.93	67,095,421.33
Activos Intangibles	6,708,495.86	5,063,523.86
Depreciación, Deterioro y Amortización Acumulada de Bienes	(54,491,697.62)	(49,083,216.52)
Activos Diferidos	553,310.46	553,310.46
Estimación por Pérdida o Deterioro de Activos no Circulantes	18,999.84	18,999.84
Otros Activos no Circulantes	0.00	0.00
Total de Activos No Circulantes	615,902,310.92	605,648,564.61
TOTAL DEL ACTIVO	1,061,380,881.65	972,266,994.43

Concepto	Año 2023	Año 2022
PASIVO		
Pasivo Circulante		
Cuentas por Pagar a Corto Plazo	163,606,506.32	164,316,328.52
Documentos por Pagar a Corto Plazo	0.00	0.00
Porción a Corto Plazo de la Deuda Pública a Largo Plazo	21,542,834.35	22,897,825.65
Títulos y Valores a Corto Plazo	0.00	0.00
Pasivos Diferidos a Corto Plazo	0.00	0.00
Fondos y Bienes de Terceros en Garantía y/o Administración a Corto	2,049,845.95	1,697,114.27
Provisiones a Corto Plazo	417,798.94	417,798.94
Otros Pasivos a Corto Plazo	0.00	0.00
Total de Pasivos Circulantes	187,616,985.56	189,329,067.38
Pasivo No Circulante		
Cuentas por Pagar a Largo Plazo	0.00	0.00
Documentos por Pagar a Largo Plazo	0.00	0.00
Deuda Pública a Largo Plazo	31,594,281.21	53,177,767.56
Pasivos Diferidos a Largo Plazo	0.00	0.00
Fondos y Bienes de Terceros en Garantía y/o en Administración a Largo Plazo	67,873.60	62,305.60
Provisiones a Largo Plazo	0.00	0.00
Total de Pasivos No Circulantes	31,662,154.81	53,240,073.16
TOTAL DEL PASIVO	219,279,140.37	242,569,140.54
HACIENDA PÚBLICA/ PATRIMONIO		
Hacienda Pública/Patrimonio Contribuido	3,503,202.20	3,503,202.20
Aportaciones	50,000.00	50,000.00
Donaciones de Capital	3,453,202.20	3,453,202.20
Actualización de la Hacienda Pública / Patrimonio	0.00	0.00
Hacienda Pública/Patrimonio Generado	838,598,539.08	726,194,651.69
Resultados del Ejercicio (Ahorro / Desahorro)	112,449,618.21	89,610,957.82
Resultados de Ejercicios Anteriores	196,176,027.71	106,565,069.89
Revalúos	542,322,286.40	542,322,286.40
Reservas	10,000.00	10,000.00
Rectificaciones de Resultados de Ejercicios Anteriores	(12,359,393.24)	(12,313,662.42)
Exceso o Insuficiencia en la Actualización de la Hacienda Publica/Patrimonio	0.00	0.00
Resultado por Posición Monetaria	0.00	0.00
Resultado por Tenencia de Activos no Monetarios	0.00	0.00
Total Hacienda Pública/ Patrimonio	842,101,741.28	729,697,853.89
TOTAL DEL PASIVO Y HACIENDA PÚBLICA / PATRIMONIO	1,061,380,881.65	972,266,994.43

Bajo protesta de decir verdad declaramos que los Estados Financieros y sus Notas, son razonablemente correctos y responsabilidad del emisor

ELABORÓ	REVISÓ	AUTORIZÓ
C.P. JULIO CÉSAR MILLÁN MENDICUTI	C.P. MARÍA DEL SOCORRO VAZQUÉZ GARCÍA	ING. AGAPITO CEBALLOS FUENTES
SUBDIRECTOR DE CONTABILIDAD	DIRECTORA DE ADMINISTRACIÓN	DIRECTOR GENERAL

07/02/2024 14:11:32

CUENTA PÚBLICA 2023
Estado de Variación en la Hacienda Pública
Del 1o. de enero al 31 de diciembre de 2023
(Cifras en Pesos)

ENTE PÚBLICO: ADMINISTRACION PORTUARIA INTEGRAL DE CAMPECHE, S.A. DE C.V.

Concepto	Hacienda Pública/Patrimonio Contribuido	Hacienda Pública/Patrimonio Generado de Ejercicios Anteriores	Hacienda Pública/Patrimonio Generado del Ejercicio	Exceso o Insuficiencia en la Actualización de la Hacienda Pública / Patrimonio	TOTAL
Hacienda Pública / Patrimonio Contribuido Neto de 2022	**3,503,202.20**	**0.00**	**0.00**	**0.00**	**3,503,202.20**
Aportaciones	50,000.00				50,000.00
Donaciones de Capital	3,453,202.20				3,453,202.20
Actualización de la Hacienda Pública/Patrimonio	0.00				0.00
Hacienda Pública / Patrimonio Generado Neto de 2022		**636,583,693.87**	**89,610,957.82**		**726,194,651.69**
Resultados del Ejercicio (Ahorro/Desahorro)			89,610,957.82		89,610,957.82
Resultados de Ejercicios Anteriores		106,565,069.89			106,565,069.89
Revalúos		542,322,286.40			542,322,286.40
Reservas		10,000.00			10,000.00
Rectificaciones de Resultados de Ejercicios Anteriores		(12,313,662.42)			(12,313,662.42)
Exceso o Insuficiencia en la Actualización de la Hacienda Pública / Patrimonio Neto de 2022				**0.00**	**0.00**
Resultado por Posición Monetaria				0.00	0.00
Resultado por Tenencia de Activos no Monetarios				0.00	0.00
Hacienda Pública/Patrimonio Neto Final de 2022	**3,503,202.20**	**636,583,693.87**	**89,610,957.82**	**0.00**	**729,697,853.89**
Cambios en la Hacienda Pública / Patrimonio Contribuido Neto de 2023	**0.00**				**0.00**
Aportaciones	0.00				0.00
Donaciones de Capital	0.00				0.00
Actualización de la Hacienda Pública/Patrimonio	0.00				0.00
Variaciones de la Hacienda Pública / Patrimonio Generado Neto de 2023		**(45,730.82)**	**112,449,618.21**		**112,403,887.39**
Resultados del Ejercicio (Ahorro/Desahorro)			112,449,618.21		112,449,618.21
Resultados de Ejercicios Anteriores		(45,730.82)	0.00		(45,730.82)
Revalúos			0.00		0.00
Reservas			0.00		0.00
Rectificaciones de Resultados de Ejercicios Anteriores			0.00		0.00
Cambios en el Exceso o Insuficiencia en la Actualización de la Hacienda Pública / Patrimonio Neto de 2023				**0.00**	**0.00**
Resultado por Posición Monetaria				0.00	0.00
Resultado por Tenencia de Activos no Monetarios				0.00	0.00
Hacienda Pública / Patrimonio Neto Final de 2023	**3,503,202.20**	**636,537,963.05**	**202,060,576.03**	**0.00**	**842,101,741.28**

Bajo protesta de decir verdad declaramos que los Estados Financieros y sus Notas, son razonablemente correctos y responsabilidad del emisor

ELABORÓ	REVISÓ	AUTORIZÓ
C.P. JULIO CÉSAR MILLÁN MENDICUTI	C.P. MARÍA DEL SOCORRO VAZQUÉZ GARCÍA	ING. AGAPITO CEBALLOS FUENTES
SUBDIRECTOR DE CONTABILIDAD	DIRECTORA DE ADMINISTRACIÓN	DIRECTOR GENERAL

CUENTA PÚBLICA 2023
Estado de Cambios en la Situación Financiera
Del 1o. de enero al 31 de diciembre de 2023
(Cifras en Pesos)

ENTE PÚBLICO: ADMINISTRACION PORTUARIA INTEGRAL DE CAMPECHE, S.A. DE C.V.

Concepto	Origen	Aplicación
ACTIVO	5,408,481.09	94,522,368.32
Activo Circulante	0.00	78,860,140.91
Efectivo y Equivalentes	0.00	82,798,995.61
Derechos a Recibir Efectivo o Equivalentes	0.00	(3,938,854.70)
Derechos a Recibir Bienes o Servicios	0.00	0.00
Inventarios	0.00	0.00
Almacenes	0.00	0.00
Estimación por Pérdida o Deterioro de Activos Circulantes	0.00	0.00
Otros Activos Circulantes	0.00	0.00
Activo No Circulante	5,408,481.09	15,662,227.41
Inversiones Financieras a Largo Plazo	0.00	0.00
Derechos a Recibir Efectivo o Equivalentes a Largo Plazo	0.00	0.00
Bienes Inmuebles, Infraestructura y Construcciones en Proceso	0.00	7,894,925.81
Bienes Muebles	0.00	6,122,329.60
Activos Intangibles	0.00	1,644,972.00
Depreciación, Deterioro y Amortización Acumulada de Bienes	5,408,481.09	0.00
Activos Diferidos	0.00	0.00
Estimación por Pérdida o Deterioro de Activos no Circulantes	0.00	0.00
Otros Activos no Circulantes	0.00	0.00
PASIVO	352,731.67	23,642,731.85
Pasivo Circulante	0.00	2,064,813.50
Cuentas por Pagar a Corto Plazo	0.00	709,822.21
Documentos por Pagar a Corto Plazo	0.00	0.00
Porción a Corto Plazo de la Deuda Pública a Largo Plazo	0.00	1,354,991.29
Títulos y Valores a Corto Plazo	0.00	0.00
Pasivos Diferidos a Corto Plazo	0.00	0.00
Fondos y Bienes de Terceros en Garantía y/o Administración a Corto Plazo	0.00	0.00
Provisiones a Corto Plazo	0.00	0.00
Otros Pasivos a Corto Plazo	0.00	0.00
Pasivo No Circulante	352,731.67	21,577,918.35
Cuentas por Pagar a Largo Plazo	0.00	0.00
Documentos por Pagar a Largo Plazo	0.00	0.00
Deuda Pública a Largo Plazo	0.00	21,583,486.35
Pasivos Diferidos a Largo Plazo	0.00	0.00
Fondos y Bienes de Terceros en Garantía y/o en Administración a Largo Plazo	352,731.67	(5,568.00)
Provisiones a Largo Plazo	0.00	0.00
HACIENDA PÚBLICA/ PATRIMONIO	112,449,618.21	45,730.82
Hacienda Pública/Patrimonio Contribuido	0.00	0.00
Aportaciones	0.00	0.00
Donaciones de Capital	0.00	0.00
Actualización de la Hacienda Pública / Patrimonio	0.00	0.00
Hacienda Pública/Patrimonio Generado	112,449,618.21	45,730.82
Resultados del Ejercicio (Ahorro / Desahorro)	22,838,660.39	0.00
Resultados de Ejercicios Anteriores	89,610,957.82	0.00
Revalúos	0.00	0.00
Reservas	0.00	0.00
Rectificaciones de Resultados de Ejercicios Anteriores	0.00	45,730.82
Exceso o Insuficiencia en la Actualización de la Hacienda Publica/Patrimonio	0.00	0.00
Resultado por Posición Monetaria	0.00	0.00
Resultado por Tenencia de Activos no Monetarios	0.00	0.00

Bajo protesta de decir verdad declaramos que los Estados Financieros y sus Notas, son razonablemente correctos y responsabilidad del emisor

ELABORÓ	REVISÓ	AUTORIZÓ
C.P. JULIO CÉSAR MILLÁN MENDICUTI	C.P. MARÍA DE SOCORRO VÁZQUEZ GARCÍA	ING. ADOLFO CEBALLOS FUENTES
SUBDIRECTOR DE CONTABILIDAD	DIRECTORA DE ADMINISTRACION	DIRECTOR GENERAL

CUENTA PÚBLICA 2023
Estado de Flujos de Efectivo
Del 1o. de enero al 31 de diciembre de 2023 y 2022
(Cifras en Pesos)

ENTE PÚBLICO: ADMINISTRACION PORTUARIA INTEGRAL DE CAMPECHE, S.A. DE C.V.

Concepto	2023	2022
Flujos de Efectivo de las Actividades de Operación		
Origen	**536,122,861.59**	**462,774,265.43**
Impuestos	0.00	0.00
Cuotas y Aportaciones de Seguridad Social	0.00	0.00
Contribuciones de mejoras	0.00	0.00
Derechos	0.00	0.00
Productos	0.00	0.00
Aprovechamientos	0.00	0.00
Ingresos por Venta de Bienes y Prestación de Servicios	523,722,408.25	457,270,612.65
Participaciones, Aportaciones, Convenios, Incentivos Derivados de la Colaboración Fiscal y Fondos Distintos de Aportaciones	0.00	0.00
Transferencias, Asignaciones, Subsidios y Subvenciones, y Pensiones y Jubilaciones	0.00	0.00
Otros Origenes de Operación	12,400,453.34	5,503,652.78
Aplicación	**409,289,635.92**	**359,412,909.53**
Servicios Personales	121,191,545.04	104,306,903.68
Materiales y Suministros	19,098,794.31	21,322,524.76
Servicios Generales	196,182,555.65	180,878,501.65
Transferencias Internas y Asignaciones al Sector Público	0.00	0.00
Transferencias al resto del Sector Público	0.00	0.00
Subsidios y Subvenciones	0.00	0.00
Ayudas Sociales	72,241.00	1,996,784.10
Pensiones y Jubilaciones	0.00	0.00
Transferencias a Fideicomisos, Mandatos y Contratos Análogos	0.00	0.00
Transferencias a la Seguridad Social	0.00	0.00
Donativos	1,042,758.92	413,160.00
Transferencias al Exterior	0.00	0.00
Participaciones	0.00	0.00
Aportaciones	0.00	0.00
Convenios	0.00	0.00
Otras Aplicaciones de Operación	71,701,741.00	50,495,035.34
Flujos Netos de Efectivo por Actividades de Operación	**126,833,225.67**	**103,361,355.90**
Flujos de Efectivo de las Actividades de Inversión		
Origen	**0.00**	**0.00**
Bienes Inmuebles, Infraestructura y Construcciones en Proceso	0.00	0.00
Bienes Muebles	0.00	0.00
Otros Orígenes de Inversión	0.00	0.00
Aplicación	**15,662,227.40**	**13,275,928.71**
Bienes Inmuebles, Infraestructura y Construcciones en Proceso	7,894,925.80	5,611,266.60
Bienes Muebles	6,122,329.60	7,664,662.11
Otras Aplicaciones de Inversión	1,644,972.00	0.00
Flujos Netos de Efectivo por Actividades de Inversión	**(15,662,227.40)**	**(13,275,928.71)**
Flujo de Efectivo de las Actividades de Financiamiento		
Origen	**352,731.68**	**41,220.15**
Endeudamiento Neto	0.00	0.00
Interno	0.00	0.00
Externo	0.00	0.00
Otros Orígenes de Financiamiento	352,731.68	41,220.15
	0.00	0.00
Aplicación	**28,724,734.34**	**35,553,014.08**
Servicios de la Deuda	8,975,126.37	8,341,916.99
Interno	8,975,126.37	8,341,916.99
Externo	0.00	0.00
Otras Aplicaciones de Financiamiento	19,749,607.97	27,211,097.09
	0.00	0.00
Flujos netos de Efectivo por Actividades de Financiamiento	**(28,372,002.66)**	**(35,511,793.93)**
Incremento/Disminución Neta en el Efectivo y Equivalentes al Efectivo	**82,798,995.61**	**54,573,633.26**
Efectivo y Equivalentes al Efectivo al Inicio del Ejercicio	**178,039,802.63**	**123,466,169.37**
Efectivo y Equivalentes al Efectivo al Final del Ejercicio	**260,838,798.24**	**178,039,802.63**

Bajo protesta de decir verdad declaramos que los Estados Financieros y sus Notas, son razonablemente correctos y responsabilidad del emisor

ELABORÓ	REVISÓ	AUTORIZÓ
C.P. JULIO CÉSAR MILLÁN MENDICUTI	C.P. MARÍA DEL SOCORRO VAZQUEZ GARCÍA	ING. AGAPITO CEBALLOS FUENTES
SUBDIRECTOR DE CONTABILIDAD	DIRECTORA DE ADMINISTRACION	DIRECTOR GENERAL

ADMINISTRACIÓN PORTURARIA INTEGRAL DE CAMPECHE, S.A. DE C.V.

Informe sobre Pasivos Contingentes

Del 1o. de enero al 31 de diciembre de 2023

(Pesos)

Concepto	Importe	Referencia
Litigios vigentes en materia Civil-Mercantil	$8,700,290.93	06 expedientes.
Juicios Laborales	$32,498,835.31	35 expedientes
Litigios vigentes en materia Contencioso Administrativo de Nulidad	$103,609,828.30	10 expedientes.

"Bajo protesta de decir verdad declaramos que los Estados Financieros y sus Notas, son razonablemente correctos y responsabilidad del emisor".

Elaboró

C. P. Julio César Millán Mendicuti
Subdirector de Contabilidad

Revisó

C.P. Maria del Socorro Vázquez García
Directora de Administración

Autorizó

Ing. Agapito Ceballos Fuentes
Director General

ADMINISTRACIÓN PORTUARIA INTEGRAL DE CAMPECHE,

S.A DE C.V. (APICAM)

NOTAS A LOS ESTADOS FINANCIEROS AL 31 DE DICIEMBRE DE 2023

A. NOTAS DE DESGLOSE.

I. Notas al estado de situación Financiera

Activo

Nota 1 Efectivo y Equivalentes

Este rubro al 31 de diciembre de 2023 se constituye por los recursos disponibles en la caja general, bancos, inversiones temporales hasta por tres meses, así como los depósitos de fondos de terceros para cubrir los compromisos menores de pagos a proveedores y prestadores de servicio y el saldo se integra de la siguiente manera:

Descripción	Parcial	Total
Efectivo	$146,215.33	
Bancos/Dependencias y Otros	$106,410,566.85	
Inversiones Temporales (Hasta 3 meses)	$152,012,123.36	
Depósitos de Fondos de Terceros en Garantía o Administración	$2,269,892.70	
Total	**260,838,798.24**	**$260,838,798.24**

Caja

El saldo de las cajas usadas para la cobranza diaria, al corte del 31 de diciembre de 2023 se integra de la siguiente manera:

Descripción	Parcial	Total
Caja Campeche 1	$304.21	
Caja Carmen 1	76,082.39	
Caja Carmen 2	26,053.91	
Caja Carmen 4	-$0.64	
Caja Playa Bonita	$36,795.48	
Total	**$139,235.35**	**$139,235.35**

Fondos Revolventes (Cajas chicas)

El saldo de los fondos revolventes está integrado de la siguiente manera:

Titular del Fondo	Saldo al 30 de septiembre de 2023
Jaime Gerardo Olaf Manjarrez Lanz	$0.00
Georgina Irene Zetina Potenciano	$458.88
Benito Candelario Pacheco Arevalo	$0.00
Jesús Antonio Manzo Huerta	$0.00
Ana Cristina Caamal Godoy	$6,521.12
Iván de Jesús Bautista Arroyo	$0.00
Omar Antonio Pérez Cervera	$0.00
Ana María Pérez Reda	$0.00
Evelyn Dutra	$0.00
Total	**6,980.00**

Bancos

El saldo en bancos se integra de los siguientes bancos:

Institución Financiera	Saldo Total
BBVA Bancomer	$7,464,874.90
Banamex	$12,379,523.73
Banorte	$6,932,629.19
Tarjetas Empresariales	$458,439.04
Otros	$79,175,099.98
Total	**$106,410,566.85**

El importe reflejado en otros se refiere a un fideicomiso firmado por esta APICAM, para las inversiones en los puertos de Seybaplaya y Ciudad del Carmen. No recibimos estados de cuenta, debido a que Banamex creó una serie de cuentas para controlarlo, la cuáles están incluidas en el rubro Banamex, y en esta cuenta puente solo se controla el dinero que ellos toman de nuestra cuenta para operar, se tiene pendiente realizar una verificación a los registros contables desde el inicio del Fideicomiso para verificar el importe de esta cuenta.

Inversiones financieras (Fondos de inversión a tres meses)

En el último trimestre del año 2020, se contrató una inversión temporal en la institución financiera Banamex, en el año 2022 se invirtió en fondos de inversión en la institución financiera BBYA Bancomer y en HSBC

Cuenta	Importe
InversiÃ³n Banamex Cta. 002050701580330958	$2,288,000.36
Inversión BBVAGBP Contrato 2054016718	$36,148,281.23
Inversión HSBC 4067976076	$113,575,841.77
Inversiones en Moneda Nacional CP	**$152,012,123.36**

Nota 2 Derechos a Recibir Efectivo o Equivalentes

El saldo de esta cuenta al 31 de diciembre de 2023, se integra básicamente como se muestra a continuación:

Descripción	Importe	Total
Cuentas por Cobrar por Venta de Bienes y Prestación de Servicios	$155,315,830.75	
Cuentas por Cobrar por Venta de Bienes Inmuebles, Muebles e Intangibles	$231,667.39	
Otras Cuentas por Cobrar	71,248.28	
Deudores Diversos por Cobrar a Corto Plazo	$1,196,626.15	
Otros Derechos a Recibir Efectivo o Equivalentes a Corto Plazo	19,631,013.41	
Total	**176,446,385.98**	**$176,446,385.98**

El saldo de la cuenta por cobrar muestra la sumatoria de lo proveniente en el ejercicio 2015 y sucesivos, así como de 2014 y anteriores y se integra de la siguiente manera:

Origen del saldo	Importe
Cuentas por Cobrar por Venta de Bienes y Prestación de Servicios (del 2015 a la fecha)	124,243,014.04
Cuentas por Cobrar por Venta de Bienes y Prestación de Servicios 2014 y anteriores	31,072,816.71
Total	**155,315,830.75**

El rubro de cuentas por cobrar por venta de bienes Inmuebles continúa en aclaración, se presume un error en el registro debido a que el saldo proviene de ejercicios anteriores, sin que se tenga identificado la venta de algún inmueble.

La partida de deudores se integra principalmente por los préstamos a funcionarios, empleados, terceros y gastos por comprobar, su desagregación por vencimiento en días es el siguiente:

Concepto	A 90 días	A 180 días	A 365 días	Más de 365 días	total
Préstamo personal a empleados			38,333.34		
Viáticos a empleados y gastos por comprobar	$35,750.65				
Terceros				830,947.09	
Deudores por devolución, pago de lo indebido y otros			-	282,845.07	
Préstamos pendientes de aplicar (cancelación de finiquitos)				8,749.99	
Total	**$35,750.65**	**$0.00**	**38,333.34**	**$1,122,542.15**	**1,196,626.15**

Dentro de la partida Otros derechos a recibir efectivo o equivalente, se consideran los diversos saldos de impuestos a favor y pagos provisionales a cuenta del ISR del ejercicio. Así mismo se lleva el control del IVA Acreditable y de los Subsidios.

Es importante mencionar que el rubro de Pagos Provisionales que acumula los pagos que se efectúan a cuenta del impuesto anual, se registran a lo largo del ejercicio en esta partida para poder disminuirlos en el momento de la declaración anual, misma que se efectúa a más tardar el 31 de marzo del ejercicio inmediato siguiente.

De igual manera, se debe tomar en cuenta que estos anticipos constituyen una salida de efectivo, por lo que presupuestalmente está considerado dentro del rubro de Gastos Generales, constituyendo un egreso presupuestal no contable, como se puede observar en la Nota 3 del Estado de Flujos de Efectivo.

Concepto	Parcial	Total por Rubro
IETU 2010	$1,445,955.00	
IDE Retenido	$573,508.07	
IVA	$1,679,832.83	
ISR Retenciones por Honorarios	$148.00	
ISR Retenciones por Arrendamiento	$234.00	
IVA Retenciones	$11,292.18	
ISR a retener por Salarios	$99,832.61	
IVA por Compensar	$427,932.12	
ISR a Favor	- 1,362,505.48	
Saldo de Impuestos a Favor		***$2,876,229.33***
ISR Bancario	$501,868.67	
Pagos Provisionales	$0.00	
Pagos Provisionales 2010	$3,575,432.03	
Pagos Provisionales 2011	$3,072,035.00	
Pagos Provisionales 2012	$1,280,222.00	
Anticipo de ISR		***$8,429,557.70***
IVA Acreditable		***$7,633,623.09***
Subsidio al Empleo por aplicar		***$1,317.68***
IVA Retenido por Acreditar		***$690,285.62***
Total Otros Derechos a Recibir Efectivo o Equivalentes a Corto Plazo		***$19,631,013.41***

En relación con el saldo del IETU 2010, es importante hacer mención que, aunque a la fecha de compensar dicha cantidad ha prescrito, no se ha procedido a su cancelación contable con motivo se contrató una revisión de saldos a favor de impuestos, misma que debe presentarse al dictaminador del ejercicio 2022, para que determine los ajustes que procedan.

También es importante hacer mención que el saldo de los Anticipos ISR por pagos provisionales, se originan por los pagos provisionales hechos durante los ejercicios fiscales 2010 y 2011, que fueron sujetos de revisión fiscal. En el ejercicio 2019 se dio por concluido el Juicio de Nulidad respecto del crédito fiscal por el ejercicio 2010, de igual forma, en septiembre de 2021 se recibió

copia certificada de la resolución del crédito fiscal del ejercicio 2011, se procederá a revisar los saldos.

Nota 3 Bienes Disponibles para su Transformación o Consumo (inventarios)

Por la naturaleza de la actividad preponderante, la Administración Portuaria Integral de Campeche, S.A. de C.V. no dispone de inventarios de bienes para transformación o consumo.

Por otra parte, en ocasiones se efectúan pagos que le otorga a esta empresa el derecho de recibir bienes. Este rubro al 31 de diciembre de 2023, se integra básicamente de diversos anticipos de proveedores que se integran de la siguiente manera:

Concepto	Parcial	Total por Rubro
Anticipo a Proveedores por Adquisición de Bienes a Corto Plazo	$6,516.22	
Anticipo a Proveedores por Prestación de Servicios a Corto Plazo	$8,186,513.70	
Anticipo a Proveedores por Adquisición de Bienes Muebles a Corto Plazo	$358.29	
Anticipo a Contratistas por Obras Públicas en Bienes de Dominio Público a CP	-$0.01	
Anticipo a Contratistas por Obras Públicas en Bienes Propios a CP	-$0.43	
Derecho a Recibir Bienes o Servicios		***$8,193,387.77***

Nota 4 Inversiones Financieras a Largo Plazo

Al 31 de diciembre de 2023 el saldo que reflejan las Inversiones Financieras a Largo Plazo es por un monto de 9 millones 22 mil 617 pesos 08/100 M.N., mismas que corresponden a los recursos que administra la casa denominada EVERCORE CASA DE BOLSA, S.A. DE C.V., DIVISIÓN FIDUCIARIA, misma que se fusionó con CiBANCO, quien es ahora el que da atención

al Contrato de Fideicomiso celebrado, cabe precisar que dicho monto en su mayor parte está constituido por el fondo de reserva, tal como se menciona a continuación:

Tipo	Importe	Total
Fideicomisos, mandatos y contratos análogos Públicos Empresariales y no Financieros	$9,022,617.08	$9,022,617.08

Nota 5 Bienes inmuebles, infraestructura y construcciones en proceso

Al 31 de diciembre de 2023 el saldo que reflejan los bienes inmuebles es por un monto de 580 millones 872 mil 804 pesos 37/100 M.N. La cuenta se integra como sigue:

Concepto	Importe
Terrenos	$551,268,059.32
Viviendas	$0.00
Edificios no Habitacionales	$29,604,745.05
Infraestructura	$0.00
Construcciones en Proceso en Bienes de Dominio Público	$0.00
Construcciones en Proceso en Bienes Propios	$0.00
Bienes Inmuebles, Infraestructura y Construcciones en Proceso	**$580,872,804.37**

Nota 6 Bienes muebles

Los bienes muebles al 31 de diciembre de 2023 están integrado de la siguiente manera:

Concepto	Importe
Mobiliario y Equipo de AdministraciÃ³n	$23,829,050.24
Mobiliario y Equipo Educacional y Recreativo	$4,647,466.20
Equipo e Instrumental MÃ©dico y de Laboratorio	$614,920.69
VehÃculos y Equipo de Transporte	$27,055,796.90
Equipo de Defensa y Seguridad	$94,410.70
Maquinaria, Otros Equipos y Herramientas	$16,976,106.20
Otros bienes muebles	$0.00
Bienes Muebles	**$73,217,750.93**

Nota 7 Bienes muebles Activos intangibles

Al 31 de diciembre de 2023, el saldo de este rubro está integrado por:

Concepto	Importe
Software	$4,217,134.58
Licencias	$56,548.00
Otros Activos Intangibles	$2,434,813.28
	$6,708,495.86

Nota 8 Activo diferido

Al 31 de diciembre de 2023, el saldo que refleja este rubro está integrado por:

Tipo	Importe	Total
Pagos Anticipados	$553,310.46	
Suma	**$553,310.46**	**$553,310.46**

Nota 9 Depreciación, deterioro y amortización acumulada de bienes

Al 31 de diciembre de 2023, el saldo de este rubro está integrado por:

Concepto	Importe
DepreciaciÃ³n Acumulada de Bienes Inmuebles	$3,090,034.11
DepreciaciÃ³n Acumulada de Bienes Muebles	$47,094,548.11
AmortizaciÃ³n Acumulada de Activos Intangibles	$4,307,115.40
Total	**$54,491,697.62**

A continuación, se dan a conocer los porcentajes de depreciación utilizados en cada rubro de activo:

TIPO DE ACTIVO	% DEPRECIACION
MUEBLES DE OFICINA Y ESTANTERIA	10%
MUEBLES EXCEPTO DE OFICINA Y ESTANTERIA	10%
EQUIPO DE COMPUTO	30%
OTROS MOBILIARIOS Y EQ. DE ADMON	10%
CAMARAS FOTOGRAFICAS Y DE VIDEO	10%
OTROS MOB. Y EQ. EDUCACIONAL Y RECREATIVO	10%
EQ. MEDICO Y DE LABORATORIO	10%
VEHICULOS Y EQUIPO TERRESTRE	25%
CARROCERIAS Y REMOLQUES	25%
EMBARCACIONES	6%
EQUIPO DE DEFENSA Y SEGURIDAD	10%
MAQ. Y EQUIPO AGROPECUARIO	25%
MAQ. Y EQ. INDUSTRIAL	10%
MAQ. Y EQ. DE CONSTRUCCION	25%
SIST. DE AIRE ACOND., CALEFACCION Y REFRIGERACION	10%
SIST- DE RADIO, RADIOTRANSMISION DE MICROONDA DIGITAL O ANALOGICA, TORRES DE MICROONDA Y GUIAS DE ONDA	8%
EQ, UTILIZADO EN LA TRANSMISION, MULTIPLEXORES, EQ CONCENTRADORES Y RUTEADOIRES	10%
EQ DE CENTRAL TELEFONICA DESTINADA A LA COMUNICACIÓN DE LLAMADAS	25%
OTROS EQ. DE COMUNICACIÓN Y TELECOMUNICACIONES	10%
EQ. GENERACION ELECTRICA, APARATOS	10%

MAQ Y EQUIPO PARA LA GENERACION DE ENERGIA PROVENIENTE DE FUENTES RENOVABLES	100%
HERRAMIENTAS Y MAQUINA	10%
OTROS BIENES MUEBLES	10%
INTANGIBLES	El porciento máximo de calculará dividendo la unidad entre el número de años por los cuales se otorgó el bien, el cociente así obtenido se multiplicara por 100 y el productos se expresará en %

La depreciación de los activos se inicia en la fecha del ejercicio en que se adquieren con base a las tasas autorizadas por la Ley del Impuesto sobre la Renta.

Se reporta la estimación por pérdida o deterioro de activos no circulantes que, al 31 de diciembre de 2023, se integra básicamente como a continuación se muestra

Tipo	Importe	Total
Estimación por Pérdida o Deterioro de Activos no Circulantes	$18,999.84	
Suma	**$18,999.84**	**$18,999.84**

Nota 10 Cuentas por pagar a corto plazo

El saldo de este rubro muestra las obligaciones contraídas por la entidad para el desarrollo de sus funciones al 31 de diciembre de 2023 y están integrados de la siguiente manera:

Concepto	Importe
Servicios Personales por Pagar a Corto Plazo	$2,311,255.20
Proveedores por Pagar a Corto Plazo	$25,164,134.05
Contratistas por Obras Públicas por Pagar a Corto Plazo	$85,115,901.22
Retenciones y Contribuciones por Pagar a Corto Plazo	$48,444,630.26
Otras Cuentas por Pagar a Corto Plazo	$2,570,585.59
Total	**$163,606,506.32**

Nota 11 Porción a Corto Plazo de la Deuda Pública a Largo Plazo.

El saldo de este rubro al 31 de diciembre de 2023 corresponde a la parte proporcional de la Deuda Pública Interna que se devengará en este ejercicio:

Tipo	Importe	Total
Porción a Corto Plazo de la Deuda Pública a Largo Plazo	21,542,834.36	
Suma	***21,542,834.36***	***21,542,834.36***

Nota 12 Fondos y Bienes de Terceros en Garantía y/o Administración a Corto Plazo

El saldo de este rubro al 31 de diciembre de 2023 es por depósitos en garantía y están integradas principalmente por:

Concepto	Importe
Fondos en Garantía a Corto Plazo	$301,796.40
Otros Fondos de Terceros en Garantía y/o Administración a Corto Plazo	$1,748,049.54
Total	**$2,049,845.94**

Los fondos en garantía constan de las garantías por renta de predios en propiedad del APICAM, importe que no está desglosado por la empresa ya que no se puede identificar el origen por un importe de $ 301,796.40, debido a la antigüedad del saldo.

Los conceptos que integran el importe de la cuenta Otros Fondos de Garantía y/o Administración a Corto Plazo son los depósitos recibidos por parte de los clientes que tienen suscrito algún contrato o convenio mercantil donde se estipula el entero de una mensualidad en garantía a efecto de salvaguardar el interés de esta APICAM.

Nota 13 Deuda Pública a Largo Plazo

El saldo de este rubro representa la parte a largo plazo del fondo de fideicomiso No. 0009. Se trata de un contrato de apertura de crédito simple celebrado el 13 de julio de 2011 con la participación del Banco Nacional de México, S.A., la Administración Portuaria Integral de Campeche, S.A. DE C.V. y el Estado Libre y Soberano de Campeche como obligado solidario con un importe de crédito inicial de $450,000,000.00 (cuatrocientos cincuenta millones de pesos 00/100 M.N.), realizando dichos pagos los días 28 de cada mes. Dentro del monto del crédito no quedan comprendidos los intereses ordinarios, los intereses moratorios, comisiones, accesorios y demás gastos que deba cubrir la APICAM en favor del banco. La APICAM se obligó a destinar el importe del crédito exclusivamente a inversión pública productiva consistente en los conceptos autorizados por el Congreso del Estado. La vigencia máxima de este contrato es de 180 meses contados a partir de la fecha de la primera disposición del crédito concluyendo a más tardar el 28 de Julio de 2026.

El saldo en libros de esta cuenta al 31 de diciembre de 2023 es el siguiente:

TIPO	IMPORTE	TOTAL
Préstamos de la Deuda Pública Interna por Pagar a Largo Plazo	$31,594,281.21	
Suma	**$31,594,281.21**	**$31,594,281.21**

El saldo de esta cuenta está integrado por el fideicomiso F0009 realizado con el banco BANAMEX desde el periodo comprendido de Julio de 2011 a Julio de 2026; los pagos se han estado efectuando de manera oportuna hasta el cierre del ejercicio, el saldo de la deuda pendiente de cubrir se muestra a continuación:

FIDEICOMISO F0009
PAGO PRESUPUESTADO DE LA DEUDA E INTERESES DEL PERIODO DESDE ENERO 2023 A JULIO 2026

A continuación, se presenta el importe estimado pendiente de pago de enero 2023 al vencimiento en julio 2026:

Periodo	Capital	Intereses	Total
enero/2023 - Jul/2026	76,075,593.00	7,644,774.30	83,720,367.29
Total	**76,075,593.00**	**7,644,774.30**	**83,720,367.29**

Los pagos efectuados a lo largo del periodo de contratación se desglosan de la siguiente manera:

Ejercicio	Capital	Interesés	Total
2011	6,396,404.96	3,735,429.28	10,131,834.24
2012	42,243,861.45	23,461,563.15	65,705,424.60
2013	42,084,354.27	20,335,986.58	62,420,340.85
2014	39,611,680.27	15,377,438.72	54,989,118.99
2015	37,283,354.17	12,892,201.44	50,175,555.61
2016	35,090,949.12	13,701,586.87	48,792,535.99
2017	33,026,530.60	18,027,588.80	51,054,119.40
2018	31,082,626.98	17,528,859.75	48,611,486.73
2019	29,252,203.03	15,466,989.12	44,719,192.15
2020	27,528,633.96	9,171,677.63	$36,700,311.59
2021	25,905,682.24	5,861,497.18	31,767,179.42

2022	24,377,473.74	7,291,809.98	31,669,283.72
2023	22,938,477.81	4,210,003.81	27,148,481.62
Total	**396,822,232.60**	**167,062,632.31**	**563,884,864.91**

Es importante aclarar que, en el mes de julio de 2021, la Secretaría de Finanzas nos informa de una diferencia entre el saldo que la APICAM reporta y el saldo que reporta la Comisión Nacional Bancaria y de Valores, por un monto de $ 40,642.00 pesos a favor de la APICAM, en el mes de septiembre se realizó el ajuste contable para reflejar el saldo correcto, tomando como base la información que el ejecutivo bancario nos compartió. Esta diferencia fue originada debido a que la tasa de interés disminuyó como resultado en la mejora de las calificaciones de la APICAM como Corporativo y en específico para la Deuda Pública.

II. Notas al Estado de Actividades

Es parte integral de los estados financieros que generan en el sistema contable, en el cual se refleja el resultado entre los ingresos propios de la entidad y el total de gastos originados en el periodo comprendido entre el 1ero de enero y el 31 de diciembre, o a la fecha de emisión de los Estados en el ejercicio que se informa.

Nota 1 Ingresos de Gestión

Son los resultados de las operaciones de ingreso realizados hasta el 31 de diciembre de 2023 y el saldo está integrado por ingresos por tarifa, por contraprestaciones, por rentas, por productos financieros y otros ingresos.

Descripción	Parcial	Total
Ingresos por Cabotaje	$136,138,201.27	
Ingresos por Puerto de Altura	$141,108,554.80	
Ingresos por Uso de Puerto	$134,992,383.39	
Ingresos por Servicios	$53,969,657.10	
Otros Ingresos	$57,513,611.69	
Productos Financieros	$12,400,453.34	
Suma	**536,122,861.59**	**$536,122,861.59**

EA-01 INGRESOS DE GESTIÓN

CUENTA	NOMBRE	MONTO
4	INGRESOS Y OTROS BENEFICIOS	$536,122,861.59
4.1.7.4	Ingresos de Operación de Entidades Paraestatales Empresariales y no Financieras	$524,940,892.52
4.1.7.4.1	Ingresos por Cabotaje	$136,138,201.27
4.1.7.4.1.01	Puerto Fijo	$31,431,274.95
4.1.7.4.1.02	Puerto Variable	$41,733,012.31
4.1.7.4.1.03	Atraque	$56,995,779.77
4.1.7.4.1.04	Muellaje	$5,912,807.08
4.1.7.4.1.05	Embarcaciones Pesqueras	$65,327.16
4.1.7.4.1.06	Movimientos Portuarios	$0.00
4.1.7.4.2	Ingresos por Puerto de Altura	$141,108,554.80
4.1.7.4.2.01	Ingresos Cayo Arcas	$4,970,765.34
4.1.7.4.2.03	Ingresos Yúum K'aak Náab	$112,721,574.34
4.1.7.4.2.04	Ingresos Zona Federal Cayo Arcas	$23,416,215.12
4.1.7.4.3	Ingresos por Uso de Puerto	$134,992,383.39
4.1.7.4.3.01	Zona Federal	$129,526,708.09
4.1.7.4.3.02	Arrendamiento	$5,465,675.30
4.1.7.4.4	Ingresos por Servicios	$53,969,657.10
4.1.7.4.4.01	Áreas Terrestres	$53,955,443.13
4.1.7.4.4.02	Áreas Marítimas	$14,213.97
4.1.7.4.4.03	Almacenaje	$0.00
4.1.7.4.4.04	Foráneos	$0.00
4.1.7.4.5	Otros Ingresos	$57,513,611.69
4.1.7.4.5.01	Mora	$3,229,041.19
4.1.7.4.5.02	Por Playa Bonita	$5,338,582.06
4.1.7.4.5.03	Cuotas Por Licitaciones	$319,813.98
4.1.7.4.5.06	Isla Arena	$0.00
4.1.7.4.5.10	Devolución de Prima de Seguro	$0.00
4.1.7.4.5.11	Amarre y Desamarre	$1,057,440.00
4.1.7.4.5.12	Servicios Conexos	$359,617.19
4.1.7.4.5.14	Otros Gravados	$482,241.71
4.1.7.4.5.15	Otros	$37,003.79
4.1.7.4.5.16	Servicios por renta de estacionamiento	$547,348.63
4.1.7.4.5.17	Suministro de agua potable	$70,310.00
4.1.7.4.5.18	Suministro de energía eléctrica	$0.00

4.1.7.4.5.19	Dársena de San Francisco	$122,005.47
4.1.7.4.5.20	Uso de Infraestructura Terrestre	$10,965,633.48
4.1.7.4.5.21	Contratos Mercantiles. Uso Infraestructura Terrestre	$9,523,971.53
4.1.7.4.5.22	Ingresos por desguace	$2,465,348.40
4.1.7.4.5.24	Guarda de Mercancías en Tránsito	$22,995,254.25
4.1.7.4.6	Productos Financieros	$1,218,484.27
4.1.7.4.6.01	481819305 BANCOMER	$4,340.98
4.1.7.4.6.02	481819755 BANCOMER	$76,326.04
4.1.7.4.6.03	481819291 BANCOMER	$252.78
4.1.7.4.6.04	481812440 BANCOMER	$270.81
4.1.7.4.6.05	6373621 BANAMEX	$0.13
4.1.7.4.6.06	7997998 BANAMEX	$804,718.42
4.1.7.4.6.09	156444261 BANCOMER	$10.16
4.1.7.4.6.10	76991640 BANAMEX	$0.00
4.1.7.4.6.11	6551532792 BANOBRAS	$0.00
4.1.7.4.6.15	8033095 inversión Banamex	$332,564.95
4.3.1.1	Interese ganados valores, créditos, bonos y otros	11,181,969.07

EA-02 OTROS INGRESOS Y BENEFICIOS VARIOS

CUENTA	NOMBRE	MONTO
4.3	**OTROS INGRESOS Y BENEFICIOS**	**0.00**
4.3.9	Otros Ingresos y Beneficios Varios	0.00
4.3.9.9	Otros Ingresos y Beneficios Varios	0.00

Nota 2 Gastos y Otras Pérdidas

Los gastos de funcionamiento, otros gastos y pérdidas extraordinarias y la inversión pública corresponden a las erogaciones que se ejercen con el presupuesto anual de la Administración Portuaria Integral de Campeche.

En lo relativo al Gasto y otras pérdidas, éstos ascendieron al 31 de diciembre de 2023 a **$423,673,243.38** pesos. A ese corte, el rubro queda integrado de la siguiente manera:

Descripción	Parcial	Total
Servicios Personales	$121,191,545.04	
Materiales y Suministros	$19,098,794.31	
Servicios Generales	$196,182,555.65	
Ayudas Sociales	$72,241.00	
Donativos	$1,042,758.92	
Intereses, comisiones y Otros Gastos de la Deuda Pública	8,975,126.37	
Otros Gastos	$12,854,963.05	
Inversión Pública no Capitalizable	$64,255,259.04	
Suma		**$423,673,243.38**

En el Capítulo 1000 Servicios personales son asignaciones para el personal que presta sus servicios en la Administración Portuaria Integral de Campeche, de acuerdo con el Tabulador de Puestos y Sueldos 2023.

En el Capítulo 2000 Materiales y Suministros son las asignaciones que se destinaron en las adquisiciones de insumos y suministros para la prestación de los servicios y desempeño de las actividades administrativas.

En el Capítulo 3000 Servicios Generales son las asignaciones que se destinaron a cubrir las erogaciones de contratación de personas físicas y morales por la prestación de servicios técnicos y profesionales independientes a la Administración Portuaria Integral de Campeche, tales como informáticos, de contabilidad, de asesoría, consultoría, capacitación, protección y seguridad; así como los destinados a cubrir los servicios básicos para el funcionamiento del ente público.

En el Capítulo 4000 Intereses, Comisiones y Otros gastos de la Deuda Pública, es todo aquello que se destina a los intereses y demás gastos concernientes a la Deuda Pública.

En el Capítulo 6000 Inversión Pública son las asignaciones que se destinaron a cubrir las erogaciones que comprende el importe del gasto destinado a construcción y/o conservación de obras, proyectos productivos, acciones de fomento y en general a todos aquellos gastos destinados a aumentar, conservar y mejorar el patrimonio.

III Notas al Estado de Variación de la Hacienda Pública

Muestra las variaciones en los rubros de patrimonio contribuido o ganado de las entidades y revela de forma general los movimientos de la Hacienda Pública/Patrimonio.

Nota 1 Patrimonio Contribuido

Representa las aportaciones del Gobierno del Estado y los demás socios a la Administración Portuaria Integral de Campeche, así como las modificaciones al patrimonio de la entidad.

Descripción	2023	2022
Aportaciones	$50,000.00	$50,000.00
Donaciones	$3,453,202.20	$3,453,202.20
Actualización de la Hacienda Pública	-	-
Total	3,503,202.20	3,503,202.20

El patrimonio contribuido se encuentra integrado por las aportaciones de años anteriores que asciende a la cantidad de $ 50,000.00; y donación de capital por el monto de $3,453,202.20 correspondientes a las donaciones de bienes inmuebles.

Patrimonio Generado

Es la acumulación de los resultados de ejercicios. El Patrimonio Generado se integra por la acumulación de los resultados hasta al cierre del año 2022 por $764,307,225.03 y el importe que se informa en el estado de resultados conforme al periodo que se informa, así como del efecto de los revalúos realizados a los bienes inmuebles y las rectificaciones de resultados de ejercicios anteriores.

Por lo que al 31 de diciembre de 2023 que se informa, la entidad generó un patrimonio acumulado de la siguiente manera:

HACIENDA PÚBLICA	ACUMULADO 2022	2023	ACUMULADO 2023
Patrimonio Generado	726,194,656.44	112,403,888.94	838,598,545.39

IV Notas al estado de flujos de efectivo

Efectivo y equivalentes

Nota 1

El análisis de los saldos inicial y final que figuran en la última parte del estado de flujo de efectivo en la cuenta de efectivo y equivalentes es como sigue:

Descripción	2023	2022
Efectivo en caja y fondos	$146,215.34	$179,371.04
Efectivo en Bancos-Dependencias	$106,410,566.85	$84,757,954.99
Inversiones Temporales (Hasta 3 meses)	$152,012,123.36	$90,797,621.21
Depósitos de Fondos de Terceros	$2,269,892.69	$2,304,855.39
Total de Efectivo y Equivalentes	**$260,838,798.24**	**$178,039,802.63**

Nota 2

El detalle de las adquisiciones de bienes muebles e inmuebles con su monto global se presenta es como sigue:

Bienes Muebles	Columna1	$0.00
Mobiliario y Equipo de Administración		***$1,399,734.44***
Muebles de Oficina y Estantería	$281,578.00	
Otros Mobiliarios y Equipos de AdministraciÃ³n	47,118.41	
Equipo de Cómputo y de Tecnologías de la Información	$878,972.03	
Muebles, excepto de Oficina y Estantería	$192,066.00	
Mobiliario y Equipo Educacional y Recreativo		***$363,050.22***
Cámaras Fotográficas y de Video	$101,972.01	
Equipos y Aparatos Audiovisuales	$206,793.24	
Otro Mobiliario y Equipo Educacional y Recreativo	$54,284.97	
Vehículos y Equipo de Transporte		***2,822,246.54***
Vehículos y Equipo Terrestre	$2,822,246.54	
Otros Equipos de Transporte	$0.00	
Equipo e Instrumental Médico y de Laboratorio		**82,504.12**

Equipo Médico y de Laboratorio	$82,504.12	
Maquinaria, Otros Equipos y Herramientas		***$1,454,794.29***
Maquinaria y Equipo Industrial	$40,485.16	
Sistemas de Aire Acondicionado, Calefacción y de Refrigeración Industrial y Comercial	$234,705.86	
Equipo de Comunicación y Telecomunicación	$432,873.28	
Otros Equipos y bienes muebles	$58,681.00	
Equipos de Generación Eléctrica, Aparatos y Accesorios Eléctricos	$604,428.80	
Herramientas y Máquinas-Herramienta	$83,620.19	

Nota 3

Conciliación de los Flujos de Efectivo Netos de las Actividades de Operación y la cuenta de Ahorro/Desahorro antes de Rubros Extraordinarios.

Columna1	2023	2022
Ahorro/Desahorro antes de rubros Extraordinarios	**112,449,618.21**	**89,610,957.82**
Movimientos de partidas (o rubros) que no afectan al efectivo.		
Depreciación	-$4,763,935.79	$3,961,796.72
Amortización	-$644,545.30	$644,545.30
Incrementos en las provisiones	$0.00	$0.00
Incremento en inversiones producido por revaluación	$0.00	$0.00
Ganancia/pérdida en venta de propiedad, planta y equipo	$0.00	$0.00
Incremento y/o disminución en cuentas por cobrar	3,938,854.70	18,618,467.30
Partidas extraordinarias	$0.00	$0.00

V) Conciliación entre los ingresos presupuestarios y contables, así como entre los egresos presupuestarios y los gastos contables

A) Ingresos

ADMINISTRACION PORTUARIA INTEGRAL DE CAMPECHE, S.A. DE C.V.

Conciliación entre los Ingresos Presupuestarios y Contables

Del 1o. de enero al 31 de diciembre de 2023

1. Ingresos Presupuestarios		**536,085,857.80**
2. Más ingresos contables no presupuestarios		**37,003.79**
2.1 Ingresos Financieros	-	
2.2 Incremento por Variación de Inventarios	-	
2.3 Disminución del Exceso de Estimaciones por Pérdida o Deterioro u Obsolescencia	-	
2.4 Disminución del Exceso de Provisiones	-	
2.5 Otros Ingresos y Beneficios Varios	-	
2.6 Otros Ingresos Contables No Presupuestarios	37,003.79	
3. Menos ingresos presupuestarios no contables		-
3.1 Aprovechamientos Patrimoniales	-	
3.2 Ingresos Derivados de Financiamientos	-	
3.3 Otros Ingresos Presupuestarios No Contables		
	-	
4. Ingresos Contables (4 = 1 + 2 - 3)		**536,122,861.59**

B) Egresos

ADMINISTRACION PORTUARIA INTEGRAL DE CAMPECHE, S.A. DE C.V.

Conciliación entre los Egresos Presupuestarios y los Gastos Contables

Del 1o. de enero al 31 de diciembre de 2023

1. Total de egresos presupuestarios			**$ 435,418,985.39**
2. Menos egresos presupuestarios no contables			$38,600,705.04
2.1	Materias Primas y Materiales de Producción y Comercialización		
2.2	Materiales y Suministros		
2.3	Mobiliario y equipo de administración	$1,399,734.44	
2.4	Mobiliario y equipo educacional y recreativo	$363,050.22	
2.5	Equipo e instrumental médico y de laboratorio	$82,504.12	
2.6	Vehículos y equipo de transporte	$2,822,246.54	
2.7	Equipo de defensa y seguridad		
2.8	Maquinaria, otros equipos y herramientas	$1,454,794.29	
2.9	Activos biológicos		
2.10	Bienes inmuebles		
2.11	Activos intangibles	$1,644,972.00	
2.12	Obra Pública en Bienes de Dominio Público	$0.00	
2.13	Obra Pública en Bienes Propios	$7,894,925.80	
2.14	Acciones y participaciones de capital		
2.15	Compra de títulos y valores		
2.16	Concesión de Préstamos		
2.17	Inversiones en fideicomisos, mandatos y otros análogos		
2.18	Provisiones para contingencias y otras erogaciones especiales		
2.19	Amortización de la deuda publica	$ 22,938,477.64	
2.20	Adeudos de ejercicios fiscales anteriores (ADEFAS)		
2.21	Otros Egresos Presupuestales No Contables		
3. Más gastos contables no presupuestales			$26,854,963.03
3.1	Estimaciones, depreciaciones, deterioros, obsolescencia y amortizaciones	$5,408,481.09	
3.2	Provisiones	$14,000,000.00	
3.3	Disminución de inventarios		
3.4	Aumento por insuficiencia de estimaciones por pérdida o deterioro u obsolescencia		
3.5	Aumento por insuficiencia de provisiones		
3.6	Otros Gastos		
3.7	Otros Gastos Contables No Presupuestales	7,446,481.94	
4. Total de Gasto Contable (4 = 1 - 2 + 3)			**423,673,243.38**

Dentro del punto 2.21 Otros Egresos Presupuestales No Contables se considera el importe que la APICAM a enterado a la Secretaria de Administración Tributaria como pago provisional a cuenta del impuesto sobre la renta del ejercicio 2023, mismo que se menciona en la Nota 2 Derechos a Recibir Efectivo o Equivalentes, de las Notas al Estado de Situación Financiera.

B) NOTAS MEMORIA (CUENTAS DE ORDEN)

En este apartado se hace referencia a todos aquellos movimientos de valores que no afectan o modifican el balance del ente, sin embargo, es necesaria su incorporación con fines de recordatorio contable, de control y en general sobre los aspectos administrativos, o bien, para consignar derechos o responsabilidades contingentes que puedan, o no, presentarse en el futuro. Tales como:

Nota 1- Juicios.

Al cierre del 4to trimestre del ejercicio 2023 la empresa presenta juicios pendientes de resolver como sigue:

Concepto	Importe	Referencia
Litigios vigentes en materia Civil-Mercantil	$8,700,290.93	06 expedientes.
Juicios Laborales	$32,498,835.31	35 expedientes
Litigios vigentes en materia Contencioso Administrativo de Nulidad	$103,609,828.30	10 expedientes.

C) NOTAS DE GESTIÓN ADMINISTRATIVA

1. **Introducción:**

Los Estados Financieros de los entes públicos, proveen de información financiera a los principales usuarios de la misma, al Congreso y a los ciudadanos.

El objetivo del presente documento es la revelación del contexto y de los aspectos económicos financieros más relevantes que influyeron en las decisiones del período, y que deberán ser considerados en la elaboración de los estados financieros para la mayor comprensión de los mismos y sus particularidades.

De esta manera, se informa y explica la respuesta del gobierno a las condiciones relacionadas con la información financiera de cada período de gestión; además, de exponer aquellas políticas que podrían afectar la toma de decisiones en períodos posteriores.

2. Panorama económico y financiero

La Administración Portuaria Integral de Campeche, S.A. de C.V. es una persona moral con participación gubernamental, que a través de las concesiones otorgadas por el Gobierno Federal puede brindar el servicio de la Administración Portuaria en el Estado de Campeche. Su operatividad está basada en el Programa Maestro de Desarrollo Portuario.

La totalidad de los ingresos son propios y corresponden a los servicios portuarios y conexos brindados en los Puertos de la Entidad.

La APICAM busca consolidar la actividad de los puertos del estado en un sistema integral que maximice el aprovechamiento de la explotación petrolera en la sonda de Campeche y que genere efectos multiplicadores en la economía del estado, apoyando a las comunidades pesqueras y a la población económicamente activa que radica en el litoral campechano.

En las líneas siguientes, se detalla más sobre la estructura y forma de organización de esta APICAM.

3.Autorización e Historia:

a) Fecha de creación del ente.

La Administración Portuaria Integral de Campeche SA de CV se constituyó el día 6 de octubre de 1995.

b) Principales cambios en su estructura.

Los recintos portuarios a cargo de la APICAM fueron concesiones realizadas por la federación desde 1996. El título de concesión a la APICAM incluyó los recintos portuarios de: Cayo Arcas y Lerma, y el recinto portuario de Laguna Azul, en Cd del Carmen.

Posteriormente, el 20 de junio de 1997, a través de un convenio de modificación al título de concesión, se incorpora a la APICAM las aéreas portuarias de Isla Arena, San Francisco, Seybaplaya, Champotón, Sabancuy, Isla Aguada, Muelle fiscal de Cd del Carmen, La puntilla, Atasta, Emiliano Zapata y Nuevo Campechito.

Se incorporó al título de concesión (29 junio 1997) el Sistema Flotante de Almacenamiento y Descarga (F.S.O. por sus siglas en inglés) denominado Ta´Kuntah, que significa "El almacenador" (en lengua maya); el objetivo que se le adjudico a este, desde 1998, es el de incrementar y mantener capacidad de almacenar hidrocarburos y facilitar las maniobras de exportación.

Del mismo modo, la API Campeche gestionó y logró la incorporación (3 marzo 2008) de la unidad flotante de producción, almacenamiento y descarga (Floating Production Storange Offloating) F.P.O.S (por sus siglas inglés), denominada Yúum K'aak Náab o "Señor del mar" en lengua maya y que además permite procesar petróleo y mezclarlo con

aceites "insitu" con una capacidad de 600 barriles. Funciona como una microplanta petroquímica, con una capacidad de almacenamiento de 2.2 millones de barriles.

4. Organización y Objeto Social:

a) Objeto social.

La sociedad tendrá por objeto la administración portuaria integral de los puertos del Estado de Campeche, mediante el ejercicio de los derechos y obligaciones derivados de la concesión que el gobierno Federal le otorgue para el uso, aprovechamiento y explicación de los bienes del dominio público federal, la construcción de obras e instalaciones portuarias y la prestación de los servicios portuarios en el Estado de Campeche, así como la administración de los bienes que integren su zona de desarrollo.

b) Principal actividad.

La APICAM además del SCA (Sistemas Costa Afuera) también genera ingresos por diferentes servicios que presta en los 13 puertos en donde opera. Isla del Carmen, Seybaplaya y Lerma cuentan con infraestructura para atender la industria petrolera.

La APICAM obtiene sus ingresos de las siguientes fuentes principales:

1. Renta parcial del uso del puerto. (Espacios utilizados para atracar embarcaciones)
2. Muellaje: Servicios de tonelada de carga operada.
3. Puerto variable: Por tonelada de registro bruto (TRB)
4. Puerto fijo: Buque de cualquier tamaño
5. Atraque: Por metro de eslora/hora muelle.

c) Ejercicio fiscal.

El ejercicio fiscal corresponde al periodo de enero a diciembre de 2023.

d) Régimen jurídico.

Persona Moral con fines de lucro registrada ante el Servicio de Administración Tributaria como una Sociedad Anónima de Capital Variable y bajo la actividad de Administración de puertos y muelles.

e) Consideraciones fiscales del ente:

- Presentar la declaración y pago provisional mensual de retenciones en impuestos sobre la renta (ISR) por sueldos y salarios.
- Presentar la declaración anual del ISR donde se informa sobre los clientes y proveedores de bienes y servicios.
- Presentar la declaración anual de ISR donde se informe sobre los pagos y retenciones de servicios profesionales.
- Presentar la declaración anual sobre el ISR donde se informen las retenciones efectuadas por pagos de rentas de bienes inmuebles.
- Presentar la declaración anual donde se informen las retenciones de los trabajadores que recibieron sueldos y salarios y trabajadores asimilados a salarios.
- Proporcionar la información del IVA que se solicite en las declaraciones de ISR.
- Presentar la declaración y pago provisional mensual de ISR de personas morales del régimen general.
- Presentar la declaración anual del ISR de personas morales.
- Presentar la declaración mensual donde se informen las operaciones con terceros para efectos del IVA.
- Presentar la declaración y pago provisional mensual del ISR por las retenciones realizadas por servicios profesionales.
- Presentar declaración y pago mensual de retenciones del IVA. Presentar la declaración y pago mensual de las retenciones del ISR realizadas por el pago de rentas de bienes inmuebles.
- Presentar la declaración y pago definitivo mensual del IVA.

f) Estructura organizacional básica.

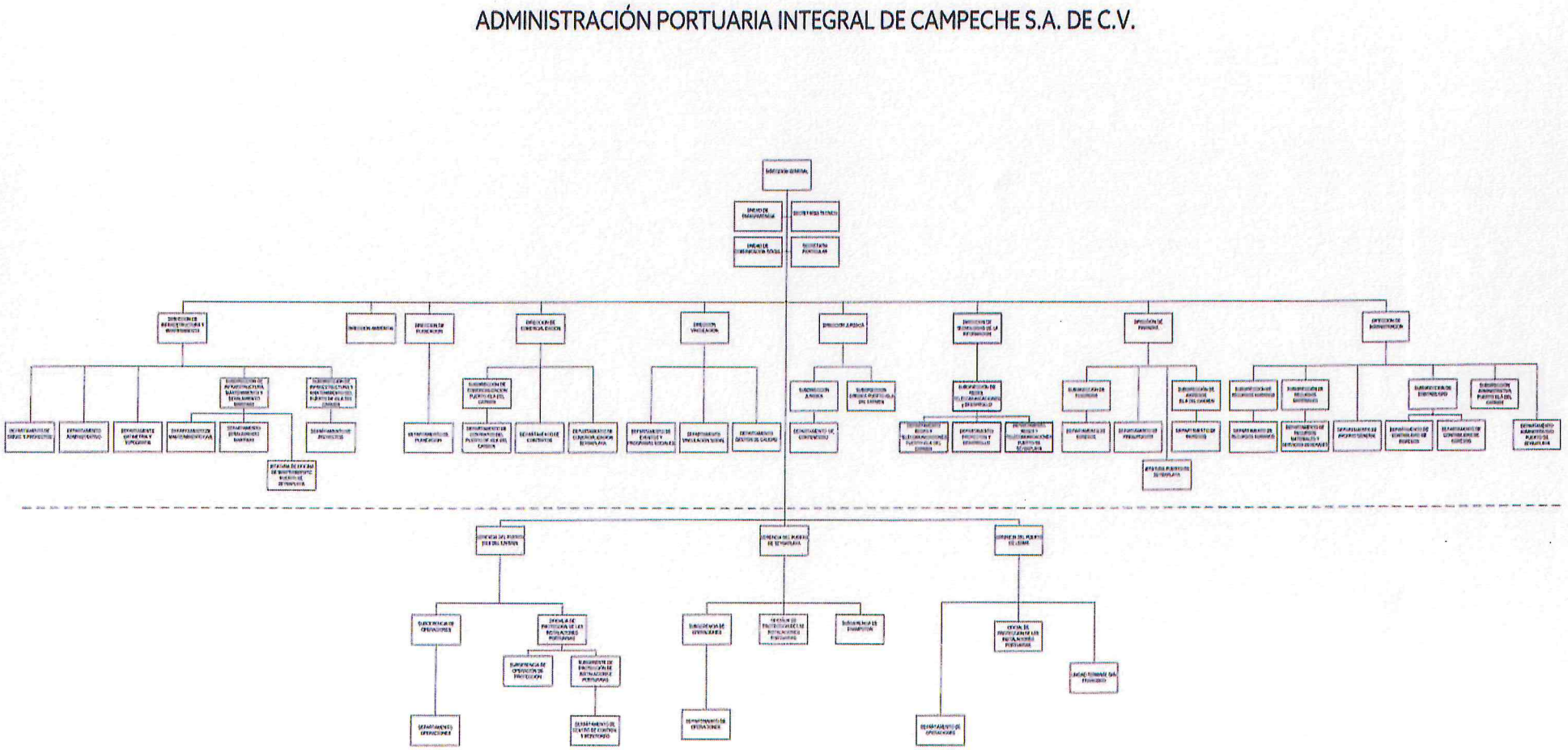

5. Bases de Preparación de los Estados Financieros:

Las principales políticas y prácticas de contabilidad utilizadas por el APICAM en la preparación de los Estados Financieros se resumen a continuación:

a) Si se ha observado la normatividad emitida por el CONAC y las disposiciones legales aplicables.

- Se ha observado toda la normatividad emitida por el CONAC
- Ley de Contabilidad Gubernamental vigente a partir del 2009.
- La Ley de Hacienda del Estado de Campeche
- Ley de la Admón. Publica Paraestatal del Estado de Campeche
- La Ley Orgánica de la Administración Pública del Estado de Campeche
- Ley de Disciplina Financiera y Responsabilidad Hacendaria del Estado de Campeche y sus Municipios
- Ley de Fiscalización Superior y rendición de cuentas del Estado de Campeche
- Ley de Disciplina Financiera de las Entidades Federativas y los Municipios
- Otras Disposiciones aplicables a todos entes públicos del Estado de Campeche.

b) La normatividad aplicada para el reconocimiento, valuación y revelación de los diferentes rubros de la información financiera, así como las bases de medición utilizadas para la elaboración de los estados financieros; por ejemplo: costo histórico, valor de realización, valor razonable, valor de recuperación o cualquier otro método empleado y los criterios de aplicación de los mismos. El total de las operaciones están reconocidas a su Costo Histórico

c) Postulados básicos.

- Los Emitidos por el CONAC:

1. Sustancia Económica
2. Entes Públicos
3. Existencia Permanente
4. Revelación Suficiente

5. Importancia Relativa
6. Registro e Integración Presupuestaria
7. Consolidación de la Información Financiera
8. Devengo Contable
9. Valuación
10. Dualidad Económica
11. Consistencia

d) Normatividad supletoria.

- Las permitidas por la Normatividad del CONAC: Aplicación Personalizada a partir del Quinto Nivel permitido del Plan de Cuentas.

e) Para las entidades que por primera vez estén implementando el base devengado de acuerdo a la Ley de Contabilidad, deberán:

- Revelar las nuevas políticas de reconocimiento:

De acuerdo a lo establecido por el CONAC

INGRESOS

Devengado. - Cuando exista jurídicamente el derecho al cobro.

Recaudado. - Cuando existe el cobro en efectivo o cualquier otro medio de pago

EGRESOS

Comprometido. - Cuando se existe la aprobación por una autoridad competente de un acto administrativo, u otro instrumento jurídico que formaliza una relación jurídica con terceros para la adquisición de bienes y servicios.

Devengado. - Cuando se reconoce de una obligación de pago a favor de terceros por la recepción de conformidad de bienes, servicios contratados.

Ejercido. - Cuando se emite una cuenta por liquidar aprobada por la autoridad competente

Pagado. - Cuando se realiza la cancelación total o parcial de las obligaciones de pago.

- Plan de implementación:

Se inicia la armonización de cuentas contables en diciembre de 2014 con el apoyo de un sistema contable que integra el total de las operaciones de la entidad: Ingresos, Sueldos, Pagos, Contabilidad, Presupuesto, Cuenta Pública, etc.

- Revelar los cambios en las políticas, la clasificación y medición de las mismas, así como su impacto en la información financiera:

➢ **Leyes que rigen su actuación:**

- Estatales:
  1. Ley Reglamentaria del Capítulo XVII de la Constitución Política del Estado de Campeche.
  2. Ley de Transparencia y Acceso a la Información Pública de Estado de Campeche.
  3. Ley de Navegación.
  4. Ley de Adquisiciones, Arrendamiento y Prestación de Servicios del Sector Publico.
  5. Ley de Adquisiciones, Arrendamiento y Prestación de Servicios de Campeche.
  6. Ley de Obras Públicas del Estado de Campeche.

- Federales:
  1. Ley de Puertos.
  2. Ley Federal de Derechos.
  3. Ley general de Bienes Nacionales.
  4. Ley Aduanera.

6. Políticas de contabilidad significativas:

a) Actualización:

En diciembre de 2014 se realizó la actualización de activos fijos de la empresa en base a las tasas autorizadas por la Ley del Impuesto sobre la Renta.

b) Informar sobre la realización de operaciones en el extranjero y de sus efectos en la información financiera gubernamental:

Durante 2023, se han realizado operaciones en Moneda Extranjera derivado de la adquisición de servicios tales como la contratación de seguro a Infraestructura Portuaria y Señalamiento Marítimo, mismas que invariablemente su registro fue

realizado en su equivalente en Moneda Nacional al tipo de cambio correspondiente al día de la operación.

c) Método de valuación de la inversión en acciones en el sector paraestatal:

No se tienen acciones de algún otro Ente

d) Sistema y método de valuación de inventario:

No existen productos en inventarios, ya que la adquisición de los bienes es para consumo inmediato llevando directamente el costo al gasto.

e) Beneficios a empleados:

No se tienen reservas para beneficios futuros de los empleados, más que las contempladas anualmente en el presupuesto de egresos del ejercicio presente

f) Provisiones:

No se cuenta con Provisiones.

g) Reservas:

Solo se cuenta con la Reserva Legal creada al momento de constituir la sociedad.

h) Cambios en políticas contables y corrección de errores junto con la revelación de los efectos que se tendrá en la información financiera del ente público, ya sea retrospectivos o prospectivos:

El cambio en las políticas contables se ve en el ejercicio 2014 provocado por la implementación de los momentos contables de los Ingresos y Egresos normados por el CONAC. Así como también se hizo revaluación de los activos fijos.

i) Reclasificaciones:

No existe reclasificaciones importantes

j) Depuración y cancelación de saldos:

Se está en proceso jurídico de recuperación de cartera por ingresos pendientes de cobro correspondientes a facturas de años anteriores al ejercicio corriente.

7. Posición en Moneda Extranjera y Protección por Riesgo Cambiario:

a) Activos en moneda extranjera:

No se tienen Activos en moneda extranjera

b) Pasivos en moneda extranjera:

No se tienen Pasivos en moneda extranjera

c) Posición en moneda extranjera:

No se tienen operaciones en moneda extrajera

d) Tipo de cambio:

No se tienen operaciones en moneda extranjera

e) Equivalente en moneda nacional:

No se tienen operaciones en moneda extrajera

8. Reporte Analítico del Activo:

a) Vida útil o porcentajes de depreciación, deterioro o amortización utilizados en los diferentes tipos de activos:

TIPO DE ACTIVO	% DEPRECIACION
MUEBLES DE OFICINA Y ESTANTERIA	10%
MUEBLES EXCEPTO DE OFICINA Y ESTANTERIA	10%
EQUIPO DE COMPUTO	30%
OTROS MOBILIARIOS Y EQ. DE ADMON	10%
CAMARAS FOTOGRAFICAS Y DE VIDEO	10%
OTROS MOB. Y EQ. EDUCACIONAL Y RECREATIVO	10%
EQ. MEDICO Y DE LABORATORIO	10%
VEHICULOS Y EQUIPO TERRESTRE	25%
CARROCERIAS Y REMOLQUES	25%
EMBARCACIONES	6%
EQUIPO DE DEFENSA Y SEGURIDAD	10%
MAQ. Y EQUIPO AGROPECUARIO	25%
MAQ. Y EQ. INDUSTRIAL	10%
MAQ. Y EQ. DE CONSTRUCCION	25%
SIST. DE AIRE ACOND., CALEFACCION Y REFRIGERACION	10%
SIST- DE RADIO, RADIOTRANSMISION DE MICROONDA DIGITAL O ANALOGICA, TORRES DE MICROONDA Y GUIAS DE ONDA	8%
EQ, UTILIZADO EN LA TRANSMISION, MULTIPLEXORES, EQ CONCENTRADORES Y RUTEADOIRES	10%
EQ DE CENTRAL TELEFONICA DESTINADA A LA COMUNICACIÓN DE LLAMADAS	25%

OTROS EQ. DE COMUNICACIÓN Y TELECOMUNICACIONES	10%
EQ. GENERACION ELECTRICA, APARATOS	10%
MAQ Y EQUIPO PARA LA GENERACION DE ENERGIA PROVENIENTE DE FUENTES RENOVABLES	100%
HERRAMIENTAS Y MAQUINA	10%
OTROS BIENES MUEBLES	10%
INTANGIBLES	El porciento máximo de calculará dividendo la unidad entre el número de años por los cuales se otorgó el bien, el cociente así obtenido se multiplicara por 100 y el productos se expresará en %

9. Fideicomisos, Mandatos y Análogos:

a) Por ramo administrativo que los reporta:

No se cuenta con fideicomisos, mandatos y análogos.

b) Enlistar los de mayor monto de disponibilidad, relacionando aquéllos que conforman el 80% de las disponibilidades:

No se cuenta con fideicomisos, mandatos y análogos.

10. Reporte de la Recaudación:

a) Análisis del comportamiento de la recaudación correspondiente al ente público o cualquier tipo de ingreso, de forma separada los ingresos locales de los federales:

Nuestros ingresos se derivan únicamente por venta de bienes y servicios.

b) Proyección de la recaudación e ingresos en el mediano plazo:

Nuestros ingresos se derivan únicamente por venta de bienes y servicios.

11. Información sobre la Deuda y el Reporte Analítico de la Deuda:

a) Información de manera agrupada por tipo de valor gubernamental o instrumento financiero en la que se considere intereses, comisiones, tasa, perfil de vencimiento y otros gastos de la deuda.

FIDEICOMISO F0009
EVERCORE CASA DE BOLSA SA DE CV
PAGO DE LA DEUDA E INTERESES
PERIODO DESDE JULIO 2011 A DIC 2023

Ejercicio	Capital	Interesés	Total
2011	6,396,404.96	3,735,429.28	10,131,834.24
2012	42,243,861.45	23,461,563.15	65,705,424.60
2013	42,084,354.27	20,335,986.58	62,420,340.85
2014	39,611,680.27	15,377,438.72	54,989,118.99
2015	37,283,354.17	12,892,201.44	50,175,555.61
2016	35,090,949.12	13,701,586.87	48,792,535.99
2017	33,026,530.60	18,027,588.80	51,054,119.40
2018	31,082,626.98	17,528,859.75	48,611,486.73
2019	29,252,203.03	15,466,989.12	44,719,192.15
2020	27,528,633.96	9,171,677.63	$36,700,311.59
2021	25,905,682.24	5,861,497.18	31,767,179.42
2022	24,377,473.74	7,291,809.98	31,669,283.72
2023	22,938,477.81	4,210,003.81	27,148,481.62
Total	**396,822,232.60**	**167,062,632.31**	**563,884,864.91**

FIDEICOMISO F0009
PAGO PRESUPUESTADO DE LA DEUDA E INTERESES PERIODO DESDE ENERO 2023 A JULIO 2026

Periodo	Capital	Intereses	Total
enero/2023 - Jul/2026	76,075,593.00	7,644,774.30	83,720,367.29
Total	**76,075,593.00**	**7,644,774.30**	**83,720,367.29**

12. Calificaciones Otorgadas

Crédito Bancario Estructurado

La calificación del Crédito Bancario reflejo una mejora importante en el año 2018 al pasar de **HR AA+ (E)** a un **HR AAA (E)** con Perspectiva Estable para el crédito contratado por APICAM con Banamex, por un monto inicial de P$450.0m, misma calificación que fue ratificada en el mes de julio de 2020.

El aumento y ratificación de la calificación **HR AAA (E),** ha permitido una disminución en la sobretasa de 0.20 puntos porcentuales en el pago de intereses del crédito bancario estructurado, lo que representa un ahorro para la entidad.

Calificación Corporativa

Del análisis realizado al ejercicio 2018 **HR Ratings** revisó al **alza** la calificación de **HR A+** a **HR AA-** de la Administración Portuaria Integral de Campeche y ratificó la Perspectiva a Positiva Estable desde el ejercicio 2020.

13. Proceso de Mejora:

a) **Principales Políticas de control interno:**

El manual de procedimientos y políticas de control interno se encuentra en proceso de revisión para su posterior aplicación. Creado con apego al presupuesto con racionalidad y transparencia.

b) **Medidas de desempeño financiero, metas y alcance:**

Racionar el uso de los recursos, para alcanzar el cumplimiento de las funciones para el ejercicio completo.

14. Información por Segmentos:

No se considera necesario presentar información por segmentos ya que nuestra única actividad es brindar servicio portuario.

15. Eventos Posteriores al Cierre:

Las cifras presentadas en los Estados Financieros, relativas al ejercicio 2022, pueden sufrir modificaciones debido al dictamen para efectos fiscales y la auditoria de procesos de la cual el ente es objeto.

16. Partes Relacionadas:

No existen partes relacionadas que pudieran ejercer influencia significativa sobre la toma de decisiones financieras y operativas.

17. Responsabilidad Sobre la Presentación Razonable de la Información Contable:

"Bajo protesta de decir verdad declaramos que los Estados Financieros y sus notas, son razonablemente correctos y son responsabilidad del emisor"

Autorizó:

C.P. María del Socorro Vázquez García
Directora de Administración

Elaboró:

C.P. Julio César Millán Mendicuti
Subdirector de Contabilidad

CUENTA PÚBLICA 2023
Estado Analítico del Activo
Del 1o. de enero al 31 de diciembre de 2023
(Cifras en Pesos)

ENTE PÚBLICO: ADMINISTRACION PORTUARIA INTEGRAL DE CAMPECHE, S.A. DE C.V.

Concepto	Saldo Inicial 1	Cargos del Periodo 2	Abonos del Periodo 3	Saldo Final 4 = (1+2-3)	Variación del Periodo (4-1)
ACTIVO					
Activo Circulante	**366,618,429.82**	**1,891,577,876.51**	**1,812,717,735.60**	**445,478,570.73**	**78,860,140.91**
Efectivo y Equivalentes	178,039,802.63	1,165,375,122.33	1,082,576,126.72	260,838,798.24	82,798,995.61
Derechos a Recibir Efectivo o Equivalentes	180,385,239.42	726,202,754.18	730,141,608.88	176,446,384.72	(3,938,854.70)
Derechos a Recibir Bienes o Servicios	8,193,387.77	0.00	0.00	8,193,387.77	0.00
Inventarios	0.00	0.00	0.00	0.00	0.00
Almacenes	0.00	0.00	0.00	0.00	0.00
Estimación por Pérdida o Deterioro de Activos Circulantes	0.00	0.00	0.00	0.00	0.00
Otros Activos Circulantes	0.00	0.00	0.00	0.00	0.00
Activo No Circulante	**605,648,564.61**	**102,234,940.52**	**91,981,194.21**	**615,902,310.92**	**10,253,746.31**
Inversiones Financieras a Largo Plazo	9,022,617.08	0.00	0.00	9,022,617.08	0.00
Derechos a Recibir Efectivo o Equivalentes a Largo Plazo	30.00	0.00	0.00	30.00	0.00
Bienes Inmuebles, Infraestructura y Construcciones en Proceso	572,977,878.57	93,949,833.17	86,054,907.37	580,872,804.37	7,894,925.80
Bienes Muebles	67,095,421.33	6,447,796.22	325,466.62	73,217,750.93	6,122,329.60
Activos Intangibles	5,063,523.86	1,644,972.00	0.00	6,708,495.86	1,644,972.00
Depreciación, Deterioro y Amortización Acumulada de Bienes	(49,083,216.53)	192,339.13	5,600,820.22	(54,491,697.62)	(5,408,481.09)
Activos Diferidos	553,310.46	0.00	0.00	553,310.46	0.00
Estimación por Pérdida o Deterioro de Activos no Circulantes	18,999.84	0.00	0.00	18,999.84	0.00
Otros Activos no Circulantes	0.00	0.00	0.00	0.00	0.00

Bajo protesta de decir verdad declaramos que los Estados Financieros y sus Notas, son razonablemente correctos y responsabilidad del emisor

ELABORÓ

C.P. JULIO CÉSAR MILLAN MENDICUTI
SUBDIRECTOR DE CONTABILIDAD

REVISÓ

C.P. MARÍA DE SOCORRO VAZQUEZ GARCÍA
DIRECTORA DE ADMINISTRACIÓN

AUTORIZÓ

ING. AGAPITO CEBALLOS FUENTES
DIRECTOR GENERAL

CUENTA PÚBLICA 2023
Estado Analítico de la Deuda y Otros Pasivos
Del 1o. de enero al 31 de diciembre de 2023
(Cifras en Pesos)

ENTE PÚBLICO: ADMINISTRACION PORTUARIA INTEGRAL DE CAMPECHE, S.A. DE C.V.

Denominación de las Deudas	Moneda de Contratación	Institución o País Acreedor	Saldo Inicial del Periodo	Saldo Final del Periodo
DEUDA PÚBLICA				
Corto Plazo				
Deuda Interna			**22,897,825.65**	**21,542,834.36**
Instituciones de Crédito			22,897,825.65	21,542,834.36
Títulos y Valores			0.00	0.00
Arrendamientos Financieros			0.00	0.00
Deuda Externa			**0.00**	**0.00**
Organismos Financieros Internacionales			0.00	0.00
Deuda Bilateral			0.00	0.00
Títulos y Valores			0.00	0.00
Arrendamientos Financieros			0.00	0.00
Subtotal a Corto Plazo			**22,897,825.65**	**21,542,834.36**
Largo Plazo				
Deuda Interna			**53,177,767.56**	**31,594,281.21**
Instituciones de Crédito			53,177,767.56	31,594,281.21
Títulos y Valores			0.00	0.00
Arrendamientos Financieros			0.00	0.00
Deuda Externa			**0.00**	**0.00**
Organismos Financieros Internacionales			0.00	0.00
Deuda Bilateral			0.00	0.00
Títulos y Valores			0.00	0.00
Arrendamientos Financieros			0.00	0.00
Subtotal a Largo Plazo			**53,177,767.56**	**31,594,281.21**
Otros Pasivos			166,493,547.33	166,142,024.80
Total Deuda y Otros Pasivos			**242,569,140.54**	**219,279,140.37**

Bajo protesta de decir verdad declaramos que los Estados Financieros y sus Notas, son razonablemente correctos y responsabilidad del emisor

ELABORÓ	REVISÓ	AUTORIZÓ
C.P. JULIO CÉSAR MILLÁN MENDICUTI	C.P. MARÍA DEL SOCORRO VÁZQUEZ GARCÍA	ING. AGAPITO CEBALLOS FUENTES
SUBDIRECTOR DE CONTABILIDAD	DIRECTORA DE ADMINISTRACIÓN	DIRECTOR GENERAL

ENTE PÚBLICO: ADMINISTRACION PORTUARIA INTEGRAL DE CAMPECHE, S.A. DE C.V.

Conciliación entre los Ingresos Presupuestarios y Contables
Correspondientes del 1o. de enero al 31 de diciembre de 2023
(Cifras en Cifras en Pesos)

1.Total de Ingresos Presupuestarios	**536,085,857.80**
2. Más Ingresos Contables No Presupuestarios	**37,003.79**
2.1 Ingresos Financieros	0.00
2.2 Incremento por Variación de Inventarios	0.00
2.3 Disminución del Exceso de Estimaciones por Pérdida o Deterioro u Obsolescencia	0.00
2.4 Disminución del Exceso de Provisiones	0.00
2.5 Otros Ingresos y Beneficios Varios	0.00
2.6 Otros Ingresos Contables No Presupuestarios	37,003.79
3. Menos Ingresos Presupuestarios No Contables	**0.00**
3.1 Aprovechamientos Patrimoniales	0.00
3.2 Ingresos Derivados de Financiamientos	0.00
3.3 Otros Ingresos Presupuestarios No Contables	0.00
4. Total de Ingresos Contables	**536,122,861.59**

ELABORO	REVISÓ	AUTORIZÓ
C.P. JULIO CÉSAR MILLÁN MENDICUTI	C.P. MARÍADEL SOCORRO VÁZQUEZ GARCÍA	ING. AGAPITO CEBALLOS FUENTES
SUBDIRECTOR DE CONTABILIDAD	DIRECTORA DE ADMINISTRACIÓN	DIRECTOR GENERAL

ENTE PÚBLICO: ADMINISTRACION PORTUARIA INTEGRAL DE CAMPECHE, S.A. DE C.V.

Conciliación entre los Egresos Presupuestarios y los Gastos Contables
Correspondiente del 1o. de enero al 31 de diciembre de 2023
(Cifras en Cifras en Pesos)

1. Total de Egresos Presupuestarios	**435,418,985.39**
2. Menos Egresos Presupuestarios No Contables	**38,600,705.05**
2.1 Materias Primas y Materiales de Producción y Comercialización	0.00
2.2 Materiales y Suministros	0.00
2.3 Mobiliario y Equipo de Administración	1,399,734.44
2.4 Mobiliario y Equipo Educacional y Recreativo	363,050.22
2.5 Equipo e Instrumental Médico y de Laboratorio	82,504.12
2.6 Vehículos y Equipo de Transporte	2,822,246.54
2.7 Equipo de Defensa y Seguridad	0.00
2.8 Maquinaria, Otros Equipos y Herramientas	1,454,794.29
2.9 Activos Biológicos	0.00
2.10 Bienes Inmuebles	0.00
2.11 Activos Intangibles	1,644,972.00
2.12 Obra Pública en Bienes de Dominio Público	0.00
2.13 Obra Pública en Bienes Propios	7,894,925.80
2.14 Acciones y Participaciones de Capital	0.00
2.15 Compra de Títulos y Valores	0.00
2.16 Concesión de Préstamos	0.00
2.17 Inversiones en Fideicomisos, Mandatos y Otros Análogos	0.00
2.18 Provisiones para Contingencias y Otras Erogaciones Especiales	0.00
2.19 Amortización de la Deuda Pública	22,938,477.64
2.20 Adeudos de Ejercicios Fiscales Anteriores (ADEFAS)	0.00
2.21 Otros Egresos Presupuestarios No Contables	0.00
3. Más Gastos Contables No Presupuestarios	**26,854,963.04**
3.1 Estimaciones, Depreciaciones, Deterioros, Obsolescencia y Amortizaciones	5,408,481.09
3.2 Provisiones	14,000,000.00
3.3 Disminución de Inventarios	0.00
3.4 Aumento por Insuficiencia de Estimaciones por Pérdida o Deterioro u Obsolescencia	0.00
3.5 Aumento por Insuficiencia de Provisiones	0.00
3.6 Otros Gastos	0.00
3.7 Otros Gastos Contables No Presupuestarios	7,446,481.95
4. Total de Gastos Contables	**423,673,243.38**

ELABARÓ	REVISÓ	AUTORIZO
C.P. JULIO CÉSAR MILLÁN MENDICUTI	C.P. MARÍA DEL SOCORRO VAZQUEZ GARCÍA	ING. AGAPITO CEBALLOS FUENTES
SUBDIRECTOR DE CONTABILIDAD	DIRECTORA DE ADIMINISTRACIÓN	DIRECTOR GENERAL

07/02/2024 02:14:35 p. m.

CUENTA PÚBLICA 2023
Estado Analítico de Ingresos
Del 1o. de enero al 31 de diciembre de 2023
(Cifras en Pesos)

ENTE PÚBLICO: ADMINISTRACION PORTUARIA INTEGRAL DE CAMPECHE, S.A. DE C.V.

Rubro de Ingresos	Ingreso					Diferencia
	Estimado	Ampliaciones y Reducciones	Modificado	Devengado	Recaudado	
	(1)	(2)	(3= 1 + 2)	(4)	(5)	(6= 5 - 1)
Impuestos	0.00	0.00	0.00	0.00	0.00	0.00
Cuotas y Aportaciones de Seguridad Social	0.00	0.00	0.00	0.00	0.00	0.00
Contribuciones de Mejoras	0.00	0.00	0.00	0.00	0.00	0.00
Derechos	0.00	0.00	0.00	0.00	0.00	0.00
Productos	0.00	0.00	0.00	12,400,453.34	12,400,453.34	12,400,453.34
Aprovechamientos	0.00	0.00	0.00	0.00	0.00	0.00
Ingresos por Venta de Bienes, Prestación de Servicios y Otros Ingresos	455,065,766.58	0.00	455,065,766.58	523,685,404.46	509,278,118.75	54,212,352.17
Participaciones, Aportaciones, Convenios, Incentivos Derivados de la Colaboración Fiscal y Fondos Distintos de Aportaciones	0.00	0.00	0.00	0.00	0.00	0.00
Transferencias, Asignaciones, Subsidios y Subvenciones, y Pensiones y Jubilaciones	0.00	0.00	0.00	0.00	0.00	0.00
Ingresos Derivados de Financiamientos	0.00	0.00	0.00	0.00	0.00	0.00
Total:	455,065,766.58	0.00	455,065,766.58	536,085,857.80	521,678,572.09	
				Ingresos excedentes		66,612,805.51

Estado Analítico de Ingresos Por Fuente de Financiamiento	Ingreso					Diferencia
	Estimado	Ampliaciones y Reducciones	Modificado	Devengado	Recaudado	
	(1)	(2)	(3= 1 + 2)	(4)	(5)	(6= 5 - 1)
Ingresos del Poder Ejecutivo Federal o Estatal y de los Municipios	**0.00**	**0.00**	**0.00**	**0.00**	**0.00**	**0.00**
Impuestos	0.00	0.00	0.00	0.00	0.00	0.00
Cuotas y Aportaciones de Seguridad Social	0.00	0.00	0.00	0.00	0.00	0.00
Contribuciones de Mejoras	0.00	0.00	0.00	0.00	0.00	0.00
Derechos	0.00	0.00	0.00	0.00	0.00	0.00
Productos	0.00	0.00	0.00	0.00	0.00	0.00
Aprovechamientos	0.00	0.00	0.00	0.00	0.00	0.00
Participaciones, Aportaciones, Convenios, Incentivos Derivados de la Colaboración Fiscal y Fondos Distintos de Aportaciones	0.00	0.00	0.00	0.00	0.00	0.00
Transferencias, Asignaciones, Subsidios y Subvenciones, y Pensiones y Jubilaciones	0.00	0.00	0.00	0.00	0.00	0.00
Ingresos de los Entes Públicos de los Poderes Legislativo y Judicial, de los Órganos Autónomos y del Sector Paraestatal o Paramunicipal, así como de las Empresas Productivas del Estado	455,065,766.58	0.00	455,065,766.58	536,085,857.80	521,678,572.09	66,612,805.51
Cuotas y Aportaciones de Seguridad Social	0.00	0.00	0.00	0.00	0.00	0.00
Productos	0.00	0.00	0.00	12,400,453.34	12,400,453.34	12,400,453.34
Ingresos por Venta de Bienes, Prestación de Servicios y Otros Ingresos	455,065,766.58	0.00	455,065,766.58	523,685,404.46	509,278,118.75	54,212,352.17
Transferencias, Asignaciones, Subsidios y Subvenciones, y Pensiones y Jubilaciones	0.00	0.00	0.00	0.00	0.00	0.00
Ingresos Derivados de Financiamientos	0.00	0.00	0.00	0.00	0.00	0.00
Ingresos Derivados de Financiamientos	0.00	0.00	0.00	0.00	0.00	0.00
Total	455,065,766.58	0.00	455,065,766.58	536,085,857.80	521,678,572.09	
				Ingresos excedentes		66,612,805.51

ELABORO

C.P. MARTHA ELENY CAMARA BALBOA
JEFA DEL DEPTO. DE CONTROL PRESUPUESTAL

REVISO

C.P. NIDIA DEL CARMEN VAZQUEZ SIERRA
DIRECTORA DE FINANZAS

AUTORIZO

ING. AGAPITO CEBALLOS FUENTES
DIRECTOR GENERAL

07/02/2024 14:19:26

1 Incluye intereses que generan las cuentas bancarias de los entes públicos en productos.
2 Incluye donativos en efectivo del Poder Ejecutivo, entre otros aprovechamientos.
3 Se refiere a los ingresos propios obtenidos por los Poderes Legislativo y Judicial, los Órganos Autónomos y las entidades de la administración pública paraestatal y paramunicipal, por sus actividades diversas no inherentes a su operación que generan recursos y que no sean ingresos por venta de bienes o prestación de servicios, tales como donativos en efectivo, entre otros.

CUENTA PÚBLICA 2023
Estado Analítico del Ejercicio del Presupuesto de Egresos
Clasificación Administrativa
Del 1o. de enero al 31 de diciembre de 2023
(Cifras en Pesos)

ENTE PÚBLICO: ADMINISTRACION PORTUARIA INTEGRAL DE CAMPECHE, S.A. DE C.V.

Concepto	Egresos					Subejercicio
	Aprobado	Ampliaciones/ (Reducciones)	Modificado	Devengado	Pagado	
	1	2	3 = (1 + 2)	4	5	6 = (3 - 4)
[2121]ADMINISTRACION PORTUARIA INTEGRAL DE CAMPECHE, SA DE CV	455,065,766.58	0.00	455,065,766.58	435,418,985.39	417,995,859.73	19,646,781.19
Total del Gasto	455,065,766.58	0.00	455,065,766.58	435,418,985.39	417,995,859.73	19,646,781.19

ELABORÓ

C.P. MARTHA ELENY CAMARA BALBOA
JEFA DEL DEPTO. DE CONTROL PRESUPUESTAL

REVISÓ

C.P. NIDIA DEL CARMEN VAZQUEZ SIERRA
DIRECTORA DE FINANZAS

AUTORIZO

ING. ADAPITO CEBALLOS FUENTES
DIRECTOR GENERAL

07/02/2024 02:20:16 p. m.

CUENTA PÚBLICA 2023
Estado Analítico del Ejercicio del Presupuesto de Egresos
Clasificación Económica (por Tipo de Gasto)
Del 1o. de enero al 31 de diciembre de 2023
(Cifras en Pesos)

ENTE PÚBLICO: ADMINISTRACION PORTUARIA INTEGRAL DE CAMPECHE, S.A. DE C.V.

Concepto	Egresos					Subejercicio
	Aprobado	Ampliaciones/ (Reducciones)	Modificado	Devengado	Pagado	
	1	2	3 = (1+2)	4	5	6 = (3-4)
Gasto Corriente	332,201,510.42	8,083,733.34	340,285,243.76	322,843,436.01	318,258,395.22	17,441,807.75
Gasto de Capital	94,134,679.00	(12,447,161.96)	81,687,517.04	80,661,945.37	67,823,860.51	1,025,571.67
Amortización de la Deuda y Disminución de Pasivos	28,729,577.16	4,363,428.62	33,093,005.78	31,913,604.01	31,913,604.00	1,179,401.77
Pensiones y Jubilaciones	0.00	0.00	0.00	0.00	0.00	0.00
Participaciones	0.00	0.00	0.00	0.00	0.00	0.00
Total del Gasto	**455,065,766.58**	**0.00**	**455,065,766.58**	**435,418,985.39**	**417,995,859.73**	**19,646,781.19**

ELABORÓ

C.P. MARTHA ELENY CAMARA BALBOA
JEFA DEL DEPTO. DE CONTROL PRESUPUESTAL

REVISÓ

C.P. NIDIA DEL CARMEN VAZQUEZ SIERRA
DIRECTORA DE FINANZAS

AUTORIZÓ

ING. ACAPITO CEBALLOS FUENTES
DIRECTOR GENERAL

CUENTA PÚBLICA 2023
Estado Analítico del Ejercicio del Presupuesto de Egresos
Clasificación por Objeto del Gasto (Capitulo y Concepto)
Del 1o. de enero al 31 de diciembre de 2023
(Cifras en Pesos)

ENTE PÚBLICO: ADMINISTRACION PORTUARIA INTEGRAL DE CAMPECHE, S.A. DE C.V.

Concepto	Egresos					Subejercicio
	Aprobado	Ampliaciones/ (Reducciones)	Modificado	Devengado	Pagado	
	1	2	3 = (1+2)	4	5	6 = (3-4)
Servicios Personales	**143,595,135.92**	**(7,470,000.00)**	**136,125,135.92**	**121,191,545.04**	**118,685,335.74**	**14,933,590.88**
Remuneraciones al Personal de Carácter Permanente	80,899,598.31	0.00	80,899,598.31	79,211,049.42	79,203,715.74	1,688,548.89
Remuneraciones al Personal de Carácter Transitorio	0.00	0.00	0.00	0.00	0.00	0.00
Remuneraciones Adicionales y Especiales	15,208,852.82	400,000.00	15,608,852.82	12,231,351.39	12,178,095.77	3,377,501.43
Seguridad Social	25,583,751.60	30,000.00	25,613,751.60	17,862,520.17	15,544,121.90	7,751,231.43
Otras Prestaciones Sociales y Económicas	21,542,933.19	(7,700,000.00)	13,842,933.19	11,886,624.06	11,759,402.33	1,956,309.13
Previsiones	360,000.00	(200,000.00)	160,000.00	0.00	0.00	160,000.00
Pago de Estímulos a Servidores Públicos	0.00	0.00	0.00	0.00	0.00	0.00
Materiales y Suministros	**20,361,248.84**	**(724,335.17)**	**19,636,913.67**	**19,098,794.31**	**19,049,573.37**	**538,119.36**
Materiales de Administración, Emisión de Documentos y Artículos Oficiales	6,906,854.18	(1,086,640.79)	5,820,213.39	5,785,750.27	5,785,750.24	34,463.12
Alimentos y Utensilios	879,853.90	521,464.84	1,401,318.74	1,356,873.59	1,356,229.49	44,445.15
Materias Primas y Materiales de Producción y Comercialización	0.00	0.00	0.00	0.00	0.00	0.00
Materiales y Artículos de Construcción y de Reparación	3,916,912.36	(197,065.85)	3,719,846.51	3,702,761.27	3,666,036.45	17,085.24
Productos Químicos, Farmacéuticos y de Laboratorio	1,032,661.00	109,322.15	1,141,983.15	1,049,040.31	1,045,687.96	92,942.84
Combustibles, Lubricantes y Aditivos	5,193,982.00	(125,246.53)	5,068,735.47	5,068,735.47	5,068,735.37	0.00
Vestuario, Blancos, Prendas de Protección y Artículos Deportivos	1,142,706.40	(259,153.01)	883,553.39	739,541.91	739,541.91	144,011.48
Materiales y Suministros Para Seguridad	80,000.00	(80,000.00)	0.00	0.00	0.00	0.00
Herramientas, Refacciones y Accesorios Menores	1,208,279.00	392,984.02	1,601,263.02	1,396,091.49	1,387,591.95	205,171.53
Servicios Generales	**167,705,125.66**	**15,595,827.51**	**183,300,953.17**	**182,182,555.66**	**180,155,693.11**	**1,118,397.51**
Servicios Básicos	6,775,124.75	(1,222,861.24)	5,552,263.51	5,546,839.25	5,393,174.47	5,424.26
Servicios de Arrendamiento	5,213,562.08	(804,307.40)	4,409,254.68	3,971,514.30	3,956,371.09	437,740.38
Servicios Profesionales, Científicos, Técnicos y Otros Servicios	57,852,510.56	161,961.93	58,014,472.49	57,934,549.26	57,352,988.38	79,923.23
Servicios Financieros, Bancarios y Comerciales	22,979,000.00	(4,152,479.56)	18,826,520.44	18,813,605.52	18,813,504.88	12,914.92
Servicios de Instalación, Reparación, Mantenimiento y Conservación	11,882,299.30	1,667,102.09	13,549,401.39	13,475,637.34	13,205,702.17	73,764.05
Servicios de Comunicación Social y Publicidad.	4,180,623.00	(81,077.57)	4,099,545.43	4,089,545.43	4,087,563.12	10,000.00
Servicios de Traslado y Viáticos	3,898,574.32	(1,112,733.00)	2,785,841.32	2,578,769.97	2,561,294.73	207,071.35
Servicios Oficiales	4,031,893.09	805,026.91	4,836,920.00	4,656,984.71	4,656,984.70	179,935.29
Otros Servicios Generales	50,891,538.56	20,335,195.35	71,226,733.91	71,115,109.88	70,128,109.57	111,624.03
Transferencias, Asignaciones, Subsidios y Otras Ayudas	**540,000.00**	**682,241.00**	**1,222,241.00**	**370,541.00**	**367,793.00**	**851,700.00**
Transferencias Internas y Asignaciones al Sector Público	0.00	0.00	0.00	0.00	0.00	0.00
Transferencias al Resto del Sector Público	0.00	0.00	0.00	0.00	0.00	0.00
Subsidios y Subvenciones	0.00	0.00	0.00	0.00	0.00	0.00
Ayudas Sociales	140,000.00	(67,759.00)	72,241.00	72,241.00	69,493.00	0.00
Pensiones y Jubilaciones	0.00	0.00	0.00	0.00	0.00	0.00
Transferencias a Fideicomisos, Mandatos y Otros Análogos	0.00	0.00	0.00	0.00	0.00	0.00
Transferencias a la Seguridad Social	400,000.00	750,000.00	1,150,000.00	298,300.00	298,300.00	851,700.00
Donativos	0.00	0.00	0.00	0.00	0.00	0.00
Transferencias al Exterior	0.00	0.00	0.00	0.00	0.00	0.00
Bienes Muebles, Inmuebles e Intangibles	**14,897,679.00**	**(6,104,805.83)**	**8,792,873.17**	**7,767,301.61**	**7,427,384.16**	**1,025,571.56**
Mobiliario y Equipo de Administración	3,192,099.00	(1,558,457.29)	1,633,641.71	1,399,734.44	1,314,834.44	233,907.27
Mobiliario y Equipo Educacional y Recreativo	501,000.00	50,000.00	551,000.00	363,050.22	363,050.21	187,949.78
Equipo e Instrumental Médico y de Laboratorio	96,000.00	(4,995.88)	91,004.12	82,504.12	82,504.12	8,500.00
Vehículos y Equipo de Transporte	1,253,500.00	1,572,246.54	2,825,746.54	2,822,246.54	2,567,246.54	3,500.00

CUENTA PÚBLICA 2023

Estado Analítico del Ejercicio del Presupuesto de Egresos
Clasificación por Objeto del Gasto (Capítulo y Concepto)
Del 1o. de enero al 31 de diciembre de 2023
(Cifras en Pesos)

ENTE PÚBLICO: ADMINISTRACION PORTUARIA INTEGRAL DE CAMPECHE, S.A. DE C.V.

Concepto	Egresos					Subejercicio
	Aprobado	Ampliaciones/ (Reducciones)	Modificado	Devengado	Pagado	
	1	2	3 = (1+2)	4	5	6 = (3-4)
Equipo de Defensa y Seguridad	0.00	0.00	0.00	0.00	0.00	0.00
Maquinaria, Otros Equipos y Herramientas	5,807,080.00	(3,870,571.20)	1,936,508.80	1,454,794.29	1,454,776.85	481,714.51
Activos Biológicos	0.00	0.00	0.00	0.00	0.00	0.00
Bienes Inmuebles	0.00	0.00	0.00	0.00	0.00	0.00
Activos Intangibles	4,048,000.00	(2,293,028.00)	1,754,972.00	1,644,972.00	1,644,972.00	110,000.00
Inversión Pública	**79,237,000.00**	**(6,342,356.13)**	**72,894,643.87**	**72,894,643.76**	**60,396,476.35**	**0.11**
Obra Pública en Bienes de Dominio Público	46,737,000.00	14,919,514.76	61,656,514.76	61,656,514.65	52,973,430.98	0.11
Obra Pública en Bienes Propios	32,500,000.00	(21,261,870.89)	11,238,129.11	11,238,129.11	7,423,045.37	0.00
Proyectos Productivos y Acciones de Fomento	0.00	0.00	0.00	0.00	0.00	0.00
Inversiones Financieras y Otras Provisiones	**0.00**	**0.00**	**0.00**	**0.00**	**0.00**	**0.00**
Inversiones Para el Fomento de Actividades Productivas.	0.00	0.00	0.00	0.00	0.00	0.00
Acciones y Participaciones de Capital	0.00	0.00	0.00	0.00	0.00	0.00
Compra de Títulos y Valores	0.00	0.00	0.00	0.00	0.00	0.00
Concesión de Préstamos	0.00	0.00	0.00	0.00	0.00	0.00
Inversiones en Fideicomisos, Mandatos y Otros Análogos	0.00	0.00	0.00	0.00	0.00	0.00
Otras Inversiones Financieras	0.00	0.00	0.00	0.00	0.00	0.00
Provisiones para Contingencias y Otras Erogaciones Especiales	0.00	0.00	0.00	0.00	0.00	0.00
Participaciones y Aportaciones	**0.00**	**0.00**	**0.00**	**0.00**	**0.00**	**0.00**
Participaciones	0.00	0.00	0.00	0.00	0.00	0.00
Aportaciones	0.00	0.00	0.00	0.00	0.00	0.00
Convenios	0.00	0.00	0.00	0.00	0.00	0.00
Deuda Pública	**28,729,577.16**	**4,363,428.62**	**33,093,005.78**	**31,913,604.01**	**31,913,604.00**	**1,179,401.77**
Amortización de la Deuda Pública	22,938,477.80	0.00	22,938,477.80	22,938,477.64	22,938,477.64	0.16
Intereses de la Deuda Pública	3,611,099.36	5,425,231.51	9,036,330.87	7,856,929.26	7,856,929.26	1,179,401.61
Comisiones de la Deuda Pública	300,000.00	(300,000.00)	0.00	0.00	0.00	0.00
Gastos de la Deuda Pública	1,200,000.00	(81,802.89)	1,118,197.11	1,118,197.11	1,118,197.10	0.00
Costo por Coberturas	680,000.00	(680,000.00)	0.00	0.00	0.00	0.00
Apoyos Financieros	0.00	0.00	0.00	0.00	0.00	0.00
Adeudos de Ejercicios Fiscales Anteriores (Adefas)	0.00	0.00	0.00	0.00	0.00	0.00
Total del Gasto	**455,065,766.58**	**0.00**	**455,065,766.58**	**435,418,985.39**	**417,995,859.73**	**19,646,781.19**

ELABORO

C.P. MARTHA ELENY CAMARA BALBOA
JEFA DEL DEPTO, DE CONTROL PRESUPUESTAL

REVISÓ

C.P. NIDIA DEL CARMEN VAZQUEZ SIERRA
DIRECTORA DE FINANZAS

AUTORIZO

ING. AGAPITO CEBALLOS FUENTES
DIRECTOR GENERAL

CUENTA PÚBLICA 2023
Clasificación Funcional (Finalidad y Función)
Del 1o. de enero al 31 de diciembre de 2023
(Cifras en Pesos)

ENTE PÚBLICO: ADMINISTRACION PORTUARIA INTEGRAL DE CAMPECHE, S.A. DE C.V.

Concepto	Egresos					Subejercicio
	Aprobado	Ampliaciones/ (Reducciones)	Modificado	Devengado	Pagado	
	1	2	3 = (1 + 2)	4	5	6 = (3 - 4)
Gobierno	0.00	0.00	0.00	0.00	0.00	0.00
Legislación	0.00	0.00	0.00	0.00	0.00	0.00
Justicia	0.00	0.00	0.00	0.00	0.00	0.00
Coordinación de la Política de Gobierno	0.00	0.00	0.00	0.00	0.00	0.00
Relaciones Exteriores	0.00	0.00	0.00	0.00	0.00	0.00
Asuntos Financieros y Hacendarios	0.00	0.00	0.00	0.00	0.00	0.00
Seguridad Nacional	0.00	0.00	0.00	0.00	0.00	0.00
Asuntos de Orden Público y de Seguridad Interior	0.00	0.00	0.00	0.00	0.00	0.00
Otros Servicios Generales	0.00	0.00	0.00	0.00	0.00	0.00
Desarrollo Social	0.00	0.00	0.00	0.00	0.00	0.00
Protección Ambiental	0.00	0.00	0.00	0.00	0.00	0.00
Vivienda y Servicios a la Comunidad	0.00	0.00	0.00	0.00	0.00	0.00
Salud	0.00	0.00	0.00	0.00	0.00	0.00
Recreación, Cultura y Otras Manifestaciones Sociales	0.00	0.00	0.00	0.00	0.00	0.00
Educación	0.00	0.00	0.00	0.00	0.00	0.00
Protección Social	0.00	0.00	0.00	0.00	0.00	0.00
Otros Asuntos Sociales	0.00	0.00	0.00	0.00	0.00	0.00
Desarrollo Económico	455,065,766.58	0.00	455,065,766.58	435,418,985.39	417,995,859.73	19,646,781.19
Asuntos Económicos, Comerciales y Laborales en General	0.00	0.00	0.00	0.00	0.00	0.00
Agropecuaria, Silvicultura, Pesca y Caza	0.00	0.00	0.00	0.00	0.00	0.00
Combustibles y Energía	0.00	0.00	0.00	0.00	0.00	0.00
Minería, Manufacturas y Construcción	0.00	0.00	0.00	0.00	0.00	0.00
Transporte	455,065,766.58	0.00	455,065,766.58	435,418,985.39	417,995,859.73	19,646,781.19
Comunicaciones	0.00	0.00	0.00	0.00	0.00	0.00
Turismo	0.00	0.00	0.00	0.00	0.00	0.00
Ciencia, Tecnología e Innovación	0.00	0.00	0.00	0.00	0.00	0.00
Otras Industrias y Otros Asuntos Económicos	0.00	0.00	0.00	0.00	0.00	0.00
Otras no Clasificadas en Funciones Anteriores	0.00	0.00	0.00	0.00	0.00	0.00
Transacciones de la Deuda Publica / Costo Financiero de la Deuda	0.00	0.00	0.00	0.00	0.00	0.00
Transferencias, Participaciones y Aportaciones entre Diferentes Niveles y Ordenes de Gobierno	0.00	0.00	0.00	0.00	0.00	0.00
Saneamiento del Sistema Financiero	0.00	0.00	0.00	0.00	0.00	0.00
Adeudos de Ejercicios Fiscales Anteriores	0.00	0.00	0.00	0.00	0.00	0.00
Total del Gasto	455,065,766.58	0.00	455,065,766.58	435,418,985.39	417,995,859.73	19,646,781.19

ELABORO

C.P. MARTHA ELENY CAMARA BALBOA
JEFA DEL DEPTO. DE CONTROL PRESUPUESTAL

REVISÓ

C.P. NIDIA DEL CARMEN VÁZQUEZ SIERRA
DIRECTORA DE FINANZAS

AUTORIZÓ

ING. AGAPITO CEBALLOS FUENTES
DIRECTOR GENERAL

07/02/2024 02:24:12 p. m.

CUENTA PÚBLICA 2023
Endeudamiento Neto
Del 1o. de enero al 31 de diciembre de 2023
(Cifras en Pesos)

ENTE PÚBLICO: ADMINISTRACION PORTUARIA INTEGRAL DE CAMPECHE, S.A. DE C.V.

Identificación de Crédito o Instrumento	Colocación	Amortización	Endeudamiento Neto
	A	B	C = A - B
Creditos Bancarios			
CREDITO BANCARIO BANAMEX	450,000,000.00	396,862,884.43	53,137,115.57
Total Créditos Bancarios	**450,000,000.00**	**396,862,884.43**	**53,137,115.57**
Otros Instrumentos de Deuda			
Total Otros Instrumentos de Deuda			
TOTAL	**450,000,000.00**	**396,862,884.43**	**53,137,115.57**

ELABORO

C.P. MARTHA ELENY CAMARA BALBOA
JEFA DEL DEPTO. DE CONTROL PRESUPUESTAL

REVISO

C.P. NIDIA DEL CARMEN VAZQUEZ SIERRA
DIRECTORA DE FINANZAS

AUTORIZO

ING. AGAPITO CEBALLOS FUENTES
DIRECTOR GENERAL

CUENTA PÚBLICA 2023
Intereses de la Deuda
Del 1o. de enero al 31 de diciembre de 2023
(Cifras en Pesos)

ENTE PÚBLICO: ADMINISTRACION PORTUARIA INTEGRAL DE CAMPECHE, S.A. DE C.V.

Identificación de Crédito o Instrumento	Devengado	Pagado
Créditos Bancarios		
INTERESESDE CREDITO BANCARIO BANAMEX	7,856,929.26	7,856,929.26
Total Créditos Bancarios:	**7,856,929.26**	**7,856,929.26**
Otros Instrumentos de Deuda		
Total Otros Instrumentos de Deuda:		
TOTAL:	**7,856,929.26**	**7,856,929.26**

ELABORO	REVISO	AUTORIZO
C.P. MARTHA ELENY CAMARA BALBOA	C.P. NIDIA DEL CARMEN VAZQUEZ SIERRA	ING. ALAPITO CEBALLOS FUENTES
JEFA DEL DEPTO DE CONTROL PRESUPUESTAL	DIRECTORA DE FINANZAS	DIRECTOR GENERAL

CUENTA PÚBLICA 2023
ENTE PÚBLICO: ADMINISTRACION PORTUARIA INTEGRAL DE CAMPECHE, S.A. DE C.V.
Flujo de Fondos
Del 1o. de enero al 31 de diciembre de 2023

Concepto	Estimado / Aprobado	Devengado	Recaudado / Pagado
Rubros de Ingresos	**455,065,766.58**	**536,085,857.80**	**521,678,572.09**
Impuestos	0.00	0.00	0.00
Cuotas y Aportaciones de Seguridad Social	0.00	0.00	0.00
Contribuciones de Mejoras	0.00	0.00	0.00
Derechos	0.00	0.00	0.00
Productos	0.00	12,400,453.34	12,400,453.34
Aprovechamientos	0.00	0.00	0.00
Ingresos por Venta de Bienes, Prestación de Servicios y Otros Ingresos	455,065,766.58	523,685,404.46	509,278,118.75
Participaciones, Aportaciones, Convenios, Incentivos Derivados de la Colaboración Fiscal y Fondos Distintos de Aportaciones	0.00	0.00	0.00
Transferencias, Asignaciones, Subsidios y Subvenciones, y Pensiones y Jubilaciones	0.00	0.00	0.00
Ingresos Derivados de Financiamientos	0.00	0.00	0.00
Capítulos de Gasto	**455,065,766.58**	**435,418,985.39**	**417,995,859.73**
Servicios Personales	143,595,135.92	121,191,545.04	118,685,335.74
Materiales y Suministros	20,361,248.84	19,098,794.31	19,049,573.37
Servicios Generales	167,705,125.66	182,182,555.66	180,155,693.11
Transferencias, Asignaciones, Subsidios y Otras Ayudas	540,000.00	370,541.00	367,793.00
Bienes Muebles, Inmuebles e Intangibles	14,897,679.00	7,767,301.61	7,427,384.16
Inversión Pública	79,237,000.00	72,894,643.76	60,396,476.35
Inversiones Financieras y Otras Provisiones	0.00	0.00	0.00
Participaciones y Aportaciones	0.00	0.00	0.00
Deuda Pública	28,729,577.16	31,913,604.01	31,913,604.00
Total de las operaciones	**0.00**	**100,666,872.41**	**103,682,712.36**

ELABORÓ
C.P. MARTHA ELENY CAMARA BALBOA
JEFA DEL DEPTO. DE CONTROL PRESUPUESTAL

REVISO
C.P. NIDIA DEL CARMEN VAZQUEZ SIERRA
DIRECTORA DE FINANZAS

AUTORIZO
ING AGAPITO CEBALLOS FUENTES
DIRECTOR GENERAL

CUENTA PÚBLICA 2023
Indicadores de Postura Fiscal
Del 1o. de enero al 31 de diciembre de 2023
(Cifras en Pesos)

ENTE PÚBLICO: ADMINISTRACION PORTUARIA INTEGRAL DE CAMPECHE, S.A. DE C.V.

Concepto	Estimado/Aprobado	Devengado	Recaudado/Pagado [3]
I. Ingresos Presupuestarios (I=1+2)	455,065,766.58	523,685,404.46	509,278,118.75
1. Ingresos del Gobierno de la Entidad Federativa [1]	0.00	0.00	0.00
2. Ingresos del Sector Paraestatal [1]	455,065,766.58	523,685,404.46	509,278,118.75
II. Egresos Presupuestarios (II=3+4)	432,127,288.78	412,480,507.75	395,057,382.09
3. Egresos del Gobierno de la Federativa [2]	0.00	0.00	0.00
4. Egresos del Sector Paraestatal [2]	432,127,288.78	412,480,507.75	395,057,382.09
III. Balance Presupuestario (Superávit o Déficit) (III=I - II)	22,938,477.80	111,204,896.71	114,220,736.66

Concepto	Estimado/Aprobado	Devengado	Recaudado/Pagado [3]
III. Balance presupuestario (Superávit o Déficit)	22,938,477.80	111,204,896.71	114,220,736.66
IV. Intereses, Comisiones y Gastos de la Deuda	5,111,099.36	8,975,126.37	8,975,126.36
V. Balance Primario (Superávit o Déficit) (V= III + IV)	28,049,577.16	120,180,023.08	123,195,863.02

Concepto	Estimado/Aprobado	Devengado	Recaudado/Pagado [3]
A. Financiamiento	0.00	0.00	0.00
B. Amortización de la deuda	22,938,477.80	22,938,477.64	22,938,477.64
C. Financiamiento Neto	(22,938,477.80)	(22,938,477.64)	(22,938,477.64)

1. Los Ingresos que se presentan son los ingresos presupuestarios totales sin incluir los ingresos por financiamientos. Los Ingresos del Gobierno de la Entidad Federativa corresponden a los del Poder Ejecutivo, Legislativo Judicial y Autónomos

2. Los egresos que se presentan son los egresos presupuestarios totales sin incluir los egresos por amortización. Los egresos del Gobierno de la Entidad Federativa corresponden a los del Poder Ejecutivo, Legislativo, Judicial y Órganos Autónomos

3. Para Ingresos se reportan los ingresos recaudados; para egresos se reportan los egresos pagados

ELABORO	REVISO	AUTORIZO
C.P. MARTHA ELENY CAMARA BALBOA	C.P. NIDIA DEL CARMEN VAZQUEZ SIERRA	ING AGAPITO CEBALLOS FUENTES
JEFA DEL DEPTO. DE CONTROL PRESUPUESTAL	DIRECTORA DE FINANZAS	DIRECTOR GENERAL

CUENTA PÚBLICA 2023
Gasto por Categoría Programática
Del 1o. de enero al 31 de diciembre de 2023
(Cifras en Pesos)

ENTE PÚBLICO: ADMINISTRACION PORTUARIA INTEGRAL DE CAMPECHE, S.A. DE C.V.

Concepto	Egresos					Subejercicio 6 = (3 - 4)
	Aprobado 1	Ampliaciones/ (Reducciones) 2	Modificado 3 = (1 + 2)	Devengado 4	Pagado 5	
Programas	455,065,766.58	0.00	455,065,766.58	435,418,985.39	417,995,859.73	19,646,781.19
Subsidios: Sector Social y Privado o Entidades Federativas y Municipios	0.00	0.00	0.00	0.00	0.00	0.00
Sujetos a Reglas de Operación	0.00	0.00	0.00	0.00	0.00	0.00
Otros Subsidios	0.00	0.00	0.00	0.00	0.00	0.00
Desempeño de la Funciones	455,065,766.58	0.00	455,065,766.58	435,418,985.39	417,995,859.73	19,646,781.19
Prestación de Servicios Públicos	0.00	0.00	0.00	0.00	0.00	0.00
Provisión de Bienes Públicos	0.00	0.00	0.00	0.00	0.00	0.00
Planeación, seguimiento y evaluación de políticas públicas	0.00	0.00	0.00	0.00	0.00	0.00
Promoción y fomento	0.00	0.00	0.00	0.00	0.00	0.00
Regulación y supervisión	0.00	0.00	0.00	0.00	0.00	0.00
Funciones de las Fuerzas Armadas (Únicamente Gobierno Federal)	0.00	0.00	0.00	0.00	0.00	0.00
Específicos	360,931,087.58	12,447,161.96	373,378,249.54	354,757,040.02	350,171,999.22	18,621,209.52
Proyectos de Inversión	94,134,679.00	(12,447,161.96)	81,687,517.04	80,661,945.37	67,823,860.51	1,025,571.67
Administrativos y de Apoyo	0.00	0.00	0.00	0.00	0.00	0.00
Apoyo al proceso presupuestario y para mejorar la eficiencia Institucional	0.00	0.00	0.00	0.00	0.00	0.00
Apoyo a la función pública y al mejoramiento de la función	0.00	0.00	0.00	0.00	0.00	0.00
Operaciones Ajenas	0.00	0.00	0.00	0.00	0.00	0.00
Compromisos	0.00	0.00	0.00	0.00	0.00	0.00
Obligaciones de Cumplimiento de resolución jurisdiccional	0.00	0.00	0.00	0.00	0.00	0.00
Desastres Naturales	0.00	0.00	0.00	0.00	0.00	0.00
Obligaciones	0.00	0.00	0.00	0.00	0.00	0.00
Pensiones y Jubilaciones	0.00	0.00	0.00	0.00	0.00	0.00
Aportaciones a la seguridad social	0.00	0.00	0.00	0.00	0.00	0.00
Aportaciones a fondos de estabilización	0.00	0.00	0.00	0.00	0.00	0.00
Aportaciones a fondos de inversión y reestructura de pensiones	0.00	0.00	0.00	0.00	0.00	0.00
Programas de Gasto Federalizado (Gobierno Federal)	0.00	0.00	0.00	0.00	0.00	0.00
Gasto Federalizado	0.00	0.00	0.00	0.00	0.00	0.00
Participaciones a entidades federativas y municipios	0.00	0.00	0.00	0.00	0.00	0.00
Costo financiero, deuda o apoyos a deudores y ahorradores de la banca	0.00	0.00	0.00	0.00	0.00	0.00
Adeudos de ejercicios fiscales anteriores	0.00	0.00	0.00	0.00	0.00	0.00
Total Del Gasto	455,065,766.58	0.00	455,065,766.58	435,418,985.39	417,995,859.73	19,646,781.19

ELABORO

C.P. MARTHA ELENY CAMARA BALBOA
JEFA DEL DEPTO. DE CONTROL PRESUPUESTAL

REVISO

C.P. NIDIA DEL CARMEN VAZQUEZ SIERRA
DIRECTORA DE FINANZAS

AUTORIZO

ING AGAPITO CEBALLOS FUENTES
DIRECTOR GENERAL

07/02/2024 14:28:11

PROGRAMAS Y PROYECTOS DE INVERSIÓN

EL ENTE NO SE ENCUENTRA OBLIGADO A GENERAR ESTA INFORMACIÓN, DE CONFORMIDAD CON EL ARTICULO 61 DE LA LEY GENERAL DE CONTABILIDAD GUBERNAMENTAL VIGENTE Y OCTAVO TRANSITORIO DE LA MISMA L E Y SEGÚN EL DECRETO PUBLICADO EN EL DOF EL 27-04-16, CON RELACIÓN AL ARTICULO 13, FRACCIÓN III DE LA LEY DE DISCIPLINA FINANCIERA VIGENTE.

LIC. GILBERTO ROMERO ORTEGÓN
DIRECTOR DE PLANEACION

C.P. MARÍA DEL SOCORRO VÁZQUEZ GARCÍA
DIRECTORA DE ADMINISTRACIÓN

ING. AGAPITO CEBALLOS FUENTES
DIRECTOR GENERAL

CAMPECHE
GOBIERNO DE TODOS

ADMINISTRACIÓN PORTUARIA INTEGRAL DE CAMPECHE, S.A. DE C.V.

API
PUERTOS DE CAMPECHE

MATRIZ DE INDICADORES PARA RESULTADOS 2023
CUENTA PÚBLICA 2023

ESTRUCTURA PROGRAMÁTICA

RAMO	27. ENTIDADES PARAESTATALES EMPRESARIALES NO FINANCIERAS CON PARTICIPACION ESTATAL MAYORITARIA (API)
PROGRAMA	CONSTRUCCIÓN, MODERNIZACIÓN Y MANTENIMIENTO DE LA INFRAESTRUCTURA DE LOS PUERTOS EN EL ESTADO

	RESUMEN NARRATIVO	INDICADORES										UNIDAD RESPONSABLE
		INDICADOR	FORMULA		META	UNIDAD DE MEDIDA	TOTAL	CALENDARIO				
								1er TRIM	2do TRIM	3er TRIM	4to TRIM	
FIN	CONTRIBUIR AL DESARROLLO ECONÓMICO DEL ESTADO IMPULSANDO LA OFERTA DE SERVICIOS Y DE INFRAESTRUCTURA, EN CONDICIONES DE SEGURIDAD, EFICIENCIA Y SUSTENTABILIDAD	NÚMERO DE ARRIBOS	(NÚMERO DE ARRIBOS REAL/NÚMERO DE ARRIBOS PROGRAMADOS)*100	PROGRAMADO	13,301	ARRIBOS	13,301	3,990	3,990	2,660	2,660	GERENCIAS DE PUERTO
					100%	PORCENTAJE	100%	30%	30%	20%	20%	
				REAL	13,431	ARRIBOS	13,431	3,316	3,660	3,671	2,784	
					101%	PORCENTAJE	101%	25%	27%	27%	21%	
PROPÓSITO	DESARROLLAR INFRAESTRUCTURA PORTUARIA COMPETITIVA	INVERSIÓN EN LA CONSTRUCCIÓN Y MANTENIMIENTO DE LOS PUERTOS	(INVERSIÓN EJERCIDA/INVERSIÓN PROGRAMADA)*100	PROGRAMADO	88,677,000	PORCENTAJE	100%	19%	32%	34%	15%	DIRECCIÓN DE INFRAESTRUCTURA Y MANTENIMIENTO
				REAL	68,931,994		111%	1%	16%	34%	60%	
COMPONENETES	C1. DISPONER DE INFRAESTRUCTURA PORTUARIA EFICIENTE	INVERSIÓN EN OBRAS DE CONSTRUCCIÓN DE LOS PUERTOS	(INVERSIÓN EJERCIDA EN OBRAS DE CONSTRUCCIÓN/ INVERSIÓN PROGRAMADA EN OBRAS DE CONSTRUCCIÓN)*100	PROGRAMADO	72,818,486	PORCENTAJE	100%	20%	33%	33%	14%	DIRECCIÓN DE INFRAESTRUCTURA Y MANTENIMIENTO
				REAL	69,968,031		96%	0%	13%	22%	61%	
	C2. CONSERVAR LA INFRAESTRUCTURA PORTUARIA	INVERSIÓN EN OBRAS DE MANTENIMIENTO DE LOS PUERTOS	(INVERSIÓN EJERCIDA EN OBRAS DE MANTENIMIENTO/ INVERSIÓN PROGRAMADA EN OBRAS DE MANTENIMIENTO)*100	PROGRAMADO	16,458,514	PORCENTAJE	100%	15%	25%	37%	23%	
				REAL	13,110,488		80%	7%	20%	24%	29%	
ACTIVIDADES	C1.1 ESTUDIOS AMBIENTALES Y DE INFRAESTRUCTURA	ESTUDIOS	(ESTUDIOS REALIZADOS / ESTUDIOS PROGRAMADOS)*100	PROGRAMADO	18	PORCENTAJE	100%	58%	42%			DIRECCIÓN DE INFRAESTRUCTURA Y DIRECCIÓN AMBIENTAL
				REAL	13		72%	0%	11%	6%	56%	
	C1.2. SUMINISTRO E INSTALACIÓN DE DEFENSAS MARINAS	DEFENSAS MARINAS	(NÚMERO DE DEFENSAS COLOCADAS / NÚMERO DE DEFENSAS PROGRAMADAS)*100	PROGRAMADO	11	PORCENTAJE	100%				100%	
				REAL	19		173%				173%	
	C.1.3 SELLADO DE TABLESTACAS	SELLADO TABLESTACAS	(METROS CUADRADOS REALIZADOS / METROS CUADRADOS PROGRAMADOS)*100	PROGRAMADO	350	PORCENTAJE	100%				100%	
				REAL	214		61%				61%	
	C.1.4 FABRICACIÓN Y COLOCACIÓN DE BITAS MARINAS	BITAS MARINAS	(NÚMERO DE BITAS COLOCADAS / NUMERO DE BITAS PROGRAMADAS)*100	PROGRAMADO	9	PORCENTAJE	100%		100%			
				REAL	9		100%		33%	67%		
	C.2.1 DRAGADO DE MANTENIMIENTO	DRAGADO	(METROS CÚBICOS REALIZADO / METROS CÚBICOS PROGRAMADOS)*100	PROGRAMADO	12,990	PORCENTAJE	100%		20%	80%		
				REAL	0		0%		0%	0%		
	C2. 2 REHABILITACIÓN DE MUELLES	REHABILITACIÓN DE MUELLES	(METROS LINEALES REALIZADOS / METROS LINEALES PROGRAMADOS)*100	PROGRAMADO	50	PORCENTAJE	100%			100%		
				REAL	99		198%			198%		
	C2. 3 MANTENIMIENTO A LA INFRAESTRUCTURA EXISTENTE EN LOS PUERTOS	PUERTOS CON OBRAS DE MANTENIMIENTO	(PUERTOS ATENDIDOS /PUERTOS PROGRAMADOS)*100	PROGRAMADO	6	PORCENTAJE	100%	15%	35%	40%	10%	
				REAL	6		100%	17%	16%	33%	34%	
	C2. 4 MANTENIMIENTO AL SEÑALAMIENTO MARITIMO DE LOS PUERTOS	PUERTOS CON SEÑALAMIENTO	(PUERTOS ATENDIDOS/PUERTOS PROGRAMADOS)*100	PROGRAMADO	5	PORCENTAJE	100%	25%	25%	25%	25%	
				REAL	5		100%	20%	0%	60%	20%	

Elaboró

Lic. Gilberto Iván Romero Ortegón
Director de Planeación

Revisó

C.P. María del Socorro Vázquez García
Directora de Administración

Autorizó

Ing. Adolfo Ceballos Fuentes
Director General

CUENTA PÚBLICA 2023
Relación de Bienes Inmuebles que Componen el Patrimonio
(Cifras en Pesos)

ENTE PÚBLICO: ADMINISTRACION PORTUARIA INTEGRAL DE CAMPECHE, S.A. DE C.V.

Código	Descripción del Bien Inmueble	Valor en libros
1107023	SEYBAPLAYA LOTE 101-A	1,059,253.00
1107024	PUNTA MORRO SEYBAPLAYA LOTE 100	813,028.13
1107025	P.I.P. LAGUNA AZUL POLIGONO N´ LOTE 14	63,300,000.00
1107026	P.I.P. LAGUNA AZUL POLIGONO N´ LOTE 15	78,827,157.00
1107027	P.I.P. LAGUNA AZUL POLIGONO N´ LOTE 16	49,998,887.00
1107028	P.I.P. LAGUNA AZUL POLIGONO N´ LOTE 17	36,920,000.00
1107029	P.I.P. LAGUNA AZUL POLIGONO N´ LOTE 18	30,350,000.00
1107030	P.I.P. LAGUNA AZUL POLIGONO N' LOTE 18-A	25,110,000.00
1107032	P.I.P. LAGUNA AZUL POLIGONO N' LOTE 20	25,390,567.00
1107033	P.I.P. LAGUNA AZUL POLIGONO N	354,579.00
1107034	P.I.P. LAGUNA AZUL LOTE 1D MZNA M	135,978.00
1107037	P.I.P. LERMA MZNA D LOTE 1	32,099,712.63
1107038	P.I.P LERMA MZANA E LOTE 4	3,874,834.00
1107039	P.I.P. LERMA MZNA E LOTE 6	5,192,342.71
1107040	P.I.P. LERMA MZNA F LOTE 1	1,491,787.00
1107041	P.I.P. LERMA MZNA F LOTE 2	1,481,015.00
1107042	P.I.P. LERMA MZNA F LOTE 3	853,714.00
1107043	P.I.P. LERMA MZNA F LOTE 4	2,358,476.00
1107044	P.I.P. LERMA MZNA F LOTE 5	4,039,045.29
1107045	P.I.P. LERMA MZNA G LOTE 1	1,538,569.00
1107046	P.I.P. LERMA MZNA G LOTE 2	604,769.00
1107047	P.I.P. LERMA MZNA G LOTE 3	2,256,283.87
1107048	P.I.P. LERMA MZNA G LOTE 5	5,315,488.00
1107049	P.I.P. LERMA MZNA G LOTE 6	6,130,150.55
1107050	P.I.P. LERMA MZNA I LOTE 11	399,292.00
1107051	P.I.P. LERMA MZNA J LOTE 1	2,061,413.17
1107052	BALNEARIO PLAYA BONITA, LOTE PLAYA BONITA	13,804,389.04
1107053	CHAMPOTON POLIGONO A	2,569,473.52
1107054	CHAMPOTON POLIGONO B MZA A	92,599.00
1107055	CHAMPOTON POLIGONO B CHAMPOTON PARAISO LOTE 3	9,580.00
1107056	CHAMPOTON POLIGONO B CHAMPOTON PARAISO LOTE 5	10,644.00
1107057	CHAMPOTON POLIGONO C MZNA C LOTE 7	413,825.00
1107058	CHAMPOTON POLIGONO C MZNA C LOTE 8	390,176.00
1107059	CHAMPOTON POLIGONO C MZNA C LOTE 11	206,000.00
1107060	CHAMPOTON POLIGONO C MZNA C LOTE 12	200,000.00
1107061	CHAMPOTON POLIGONO C MZNA C LOTE 13	308,700.00
1107062	CHAMPOTON POLIGONO D CHAMPOTON PARAISO LOTE 7	25,000.00
1107063	CHAMPOTON POLIGONO D CHAMPOTON PARAISO LOTE 8	25,000.00
1107064	CHAMPOTON POLIGONO D CHAMPOTON PARAISO LOTE 10	25,000.00
1107065	CHAMPOTON POLIGONO D CHAMPOTON PARAISO LOTE 11	25,000.00
1107068	P.I.P. LAGUNA AZUL LOTE 1 MZA P	180,811,076.46
SUMA	TOTAL BIENES INMUEBLES	580,872,804.37

CUENTA PÚBLICA 2023
Relación de Bienes Inmuebles que Componen el Patrimonio
(Cifras en Pesos)

ELABORÓ	REVISÓ	AUTORIZÓ
C.P. JULIO CESAR MILLAN MENDICUTI	C.P. MARÍA DEL SOCORRRO VÁZQUEZ GARCÍA	ING. AGAPITO CEBALLOS FUENTES
SUBDIRECTOR DE CONTABILIDAD	DIRECTORA DE ADMINISTRACIÓN	DIRECTOR GENERAL

23/02/2024 14:07:18

CUENTA PÚBLICA 2023
Relación de Bienes Muebles que Componen el Patrimonio
(Cifras en Pesos)

ENTE PÚBLICO: ADMINISTRACION PORTUARIA INTEGRAL DE CAMPECHE, S.A. DE C.V.

Código	Descripción del Bien Mueble	Valor en Libros
27523100031641	CAMARA FOTOGRAFICA	7,093.13
27523100102574	CAMARA DE VIDEO PTZ	3,750.00
27523100102542	CAMARA DE VIDEO SONY	53,865.00
27523100031347	CAMARA DE VIDEO	1,850.00
27523100031348	CAMARA DE VIDEO	1,850.00
27523100101346	CAMARA DE VIDEO	1,850.00
27523100031349	CAMARA DE VIDEO	1,850.00
27523100032148	CAMARA FOTOGRAFICA CANON	8,041.00
27523100192580	SWITCH DE 8 P	650.00
27523100192578	SWITCH PROF 24 P	3,260.00
27523100102539	CAMARA DE VIDEO	32,000.00
2752310003107	CAMARA DE VIDEO CX190	5,025.93
2752310003108	CAMARA FOTOGRAFICA D5100	8,465.33
27523100102058	CAMARA ACTI P/EXTERIOR	12,090.00
27523100102059	CAMARA ACTI P/EXTERIOR	12,090.00
27523100102060	CAMARA ACTI P/EXTERIOR	12,090.00
27523100101970	CAMARA PROFESIONAL ACTI	11,812.00
27523100101971	CAMARA PROFESIONAL ACTI	11,812.00
27523100101974	CAMARA ANALOGICA DE 540 LINEAS	1,850.00
27523100101973	CAMARA ANALOGICA DE 540 LINEAS	1,850.00
27523100101975	CAMARA ANALOGICA DE 540 LINEAS	1,850.00
27523100101976	CAMARA ANALOGICA DE 540 LINEAS	1,850.00
27523100101977	CAMARA ANALOGICA DE 540 LINEAS	1,850.00
27523100101972	CAMARA IP MINI DOMO	4,500.00
27523100032008	CAMARA WEB	1,250.00
27523100032009	CAMARA WEB	1,250.00
27523100101743	CAMARA IP VIVOTEK P/INTERIOR	3,400.00
27523100031342	CAMARA DIGITAL NIKON COOLPIX S2800 NG	1,145.95
27523100031709	CAMARA GIGITAL SONY DSC-W800	1,292.24
27523100101992	CAMARA DOMO ACTI TCM-3111 DE 1.3 MP	5,500.00
27523100031950	CAMARA SONY CYBERSHOT W800	2,379.80
27523100062689	DVR DE 16 CAMARAS CON DD DE 1TB	5,900.00
27523100033469	Cámara Digital FinePix S8600	3,447.41
27523100032916	CAMARA FOTOGRAFICA	6,689.66
27523100033392	Cámara Digital FinePix S8600	3,447.41
27523100032929	VIDEOCAMARA HANDYCAM	3,512.94
27523100032935	Cámara digital Nikon coolpix S3700 Roja	2,465.00
27523100103602	CAMARA TIPO BALA MARCA ACTI MODELO E416 10MP WDR Cantidad con Letra BASICO LEN VARIF MOTORIZADO IP67 SLOT P/MEM	19,784.30
27523100103603	CAMARA TIPO BALA MARCA ACTI MODELO E416 10MP WDR Cantidad con Letra BASICO LEN VARIF MOTORIZADO IP67 SLOT P/MEM	19,784.30
27523100033566	CAMARA DIGITAL	2,240.56
27523100034824	CAMARA DIGITAL	5,530.00
27523100104935	CAMARA MINI DOMO	7,527.00
27523100035232	CAMARA FOTOGRAFICA	2,900.00
27523100035327	CAMARA FOTOGRAFICA CANON	9,309.48

CUENTA PÚBLICA 2023
Relación de Bienes Muebles que Componen el Patrimonio
(Cifras en Pesos)

Código	Descripción del Bien Mueble	Valor en Libros
27523100115473	MEZCLADORA DE 8 CANALES	5,800.00
27523100035643	Cámara Nikon D7200 con Lente AF-S 18-140mm ED VR	22,744.24
27523100105810	CAMARA PTZ TIPO DOMO DE 3MP 30 X ZOOM CON FUENTE DE ALIMENTACIÓN	28,895.62
27523100105811	CAMARA PTZ TIPO DOMO DE 3MP 30 X ZOOM CON FUENTE DE ALIMENTACIÓN	28,895.62
27523100105813	CAMARA PTZ TIPO DOMO DE 3MP 30 X ZOOM CON FUENTE DE ALIMENTACIÓN	28,895.62
27523100105818	CAMARA PTZ TIPO DOMO DE 3MP 30 X ZOOM CON FUENTE DE ALIMENTACIÓN	28,895.62
27523100105819	CAMARA PTZ TIPO DOMO DE 3MP 30 X ZOOM CON FUENTE DE ALIMENTACIÓN	28,895.62
27523100105809	CAMARA PTZ TIPO DOMO DE 3MP 30 X ZOOM CON FUENTE DE ALIMENTACIÓN	28,895.62
27523100105812	CAMARA PTZ TIPO DOMO DE 3MP 30 X ZOOM CON FUENTE DE ALIMENTACIÓN	28,895.62
27523100105814	CAMARA PTZ TIPO DOMO DE 3MP 30 X ZOOM CON FUENTE DE ALIMENTACIÓN	28,895.62
27523100105815	CAMARA PTZ TIPO DOMO DE 3MP 30 X ZOOM CON FUENTE DE ALIMENTACIÓN	28,895.62
27523100105816	CAMARA PTZ TIPO DOMO DE 3MP 30 X ZOOM CON FUENTE DE ALIMENTACIÓN	28,895.62
27523100105817	CAMARA PTZ TIPO DOMO DE 3MP 30 X ZOOM CON FUENTE DE ALIMENTACIÓN	28,895.62
27523100105820	CAMARA PTZ TIPO DOMO DE 3MP 30 X ZOOM CON FUENTE DE ALIMENTACIÓN	28,895.62
27523100105821	CAMARA PTZ TIPO DOMO DE 3MP 30 X ZOOM CON FUENTE DE ALIMENTACIÓN	28,895.62
27523100105822	CAMARA PTZ TIPO DOMO DE 3MP 30 X ZOOM CON FUENTE DE ALIMENTACIÓN	28,895.62
27523100105823	CAMARA PTZ TIPO DOMO DE 3MP 30 X ZOOM CON FUENTE DE ALIMENTACIÓN	28,895.62
27523100105824	CAMARA PTZ TIPO DOMO DE 3MP 30 X ZOOM CON FUENTE DE ALIMENTACIÓN	28,895.62
27523100105824B	SWITH ADMINISTRABLE L2 +8 PUERTOS	3,417.53
27523100105809B	SWITH ADMINISTRABLE L2 +8 PUERTOS	3,417.53
27523100105810B	SWITH ADMINISTRABLE L2 +8 PUERTOS	3,417.53
27523100105811B	SWITH ADMINISTRABLE L2 +8 PUERTOS	3,417.53
27523100105812B	SWITH ADMINISTRABLE L2 +8 PUERTOS	3,417.53
27523100105813B	SWITH ADMINISTRABLE L2 +8 PUERTOS	3,417.53
27523100105814B	SWITH ADMINISTRABLE L2 +8 PUERTOS	3,417.53
27523100105815B	SWITH ADMINISTRABLE L2 +8 PUERTOS	3,417.53
27523100105816B	SWITH ADMINISTRABLE L2 +8 PUERTOS	3,417.53
27523100105817B	SWITH ADMINISTRABLE L2 +8 PUERTOS	3,417.53
27523100105818B	SWITH ADMINISTRABLE L2 +8 PUERTOS	3,417.53
27523100105819B	SWITH ADMINISTRABLE L2 +8 PUERTOS	3,417.53
27523100105820B	SWITH ADMINISTRABLE L2 +8 PUERTOS	3,417.53
27523100105821B	SWITH ADMINISTRABLE L2 +8 PUERTOS	3,417.53
27523100105822B	SWITH ADMINISTRABLE L2 +8 PUERTOS	3,417.53
27523100105823B	SWITH ADMINISTRABLE L2 +8 PUERTOS	3,417.53
27523100415826	EQUIPO DE GRABACIÓN Y ALMACENAMIENTO	57,494.46
27523100415825	EQUIPO DE GRABACIÓN Y ALMACENAMIENTO	57,494.46

CUENTA PÚBLICA 2023
Relación de Bienes Muebles que Componen el Patrimonio
(Cifras en Pesos)

Código	Descripción del Bien Mueble	Valor en Libros
27523100032808	CAMARA DIGITAL FOTOGRAFICA SONY	3,187.68
27565100146555	CAMARA PTZ 2MPIXELES	8,500.00
27523100106558	CAMARA TIPO DOMO PTZ	17,783.00
27523100106559	CAMARA TIPO DOMO PTZ	17,783.00
PRO5231001	CÁMARA FOTOGRAFICA CANON EOS REBEL T6, LENTES 18:55 / 75-300 MM, MALETA, TARJETA SD 16 GB) Sensor CMOS AF de detección de ojos y sensor CMOS de 24,1 megapíxeles (APS-C) con ISO 100-6400 (H: 12800).	10,688.80
27523100038029	CÁMARA FOTOGRAFICA NIKON D7500 CON LENTE -140 MM Y/O CÁMARA CANON CON LENTE -140 MM	30,001.17
27523100038701	CAMARA DIGITAL CANON SLR CON OBJETIVO CANON EOS REBEL	9,241.38
27523100109015	CAMARAS BODY CAMERA PORTATIL	16,605.90
27523100109016	CAMARAS BODY CAMERA PORTATIL	16,605.90
27523100109017	CAMARAS BODY CAMERA PORTATIL	16,605.90
27519102229063	DRONE DJI 3 CLASSIC, HASTA 46 MIN DE VUELO CAMARA DE 20 MP 5.1K, CONTROL REMOTO. MODELO CP. MA 00000554.01	42,912.93
275211000634	PANTALLA PROYECTOR DE PARED	5,879.50
2752110082761	CAMARA FOTOGRAFICA	1,239.12
275211018938	TELEVISION 32	8,042.61
27521101602532	KARAOKE DVD	798.99
27521100771466	MICROGRABADORA OLYMPUS	1,099.00
27521100861080	PROYECTOR DE PANTALLA	9,460.80
27521101892554	PANTALLA DE 42" SAMSUNG	14,850.00
27521101892553	PANTALLA DE 42"	20,335.00
27521101892552	PANTALLA DE 42" SAMSUNG	20,335.00
275211015266	TELEVISION	1,560.87
2752110173876	VIDEOSONDA FURUNO	16,414.00
27521101971564	BAFLE PASIVO	3,146.55
27521101971565	BAFLE PASIVO	3,146.55
27521101391575	MEZCLADORA DE AUDIO O VIDEO	4,112.07
27521101971567	BAFLE PASIVO	3,068.97
27521100062183	VIDEOPROYECTOR MCA. BENQ MOD. MP51-ST	8,447.41
27521100062184	EQUIPO DE AUDIO PARA VIDEO (amplificador)	3,753.77
27521100181504	EQUIPO DE SONIDO COMPLETO RADSON	16,256.03
27521101892044	MONITOR LED DE 50"	12,000.00
275211018920	PANTALLA DE 50	12,000.00
27521101891459	TELEVISION LCD 32 PANASONIC	8,650.00
2752110006916	AMPLIFICADOR	9,396.55
2752110139920	MEZCLADORA DE AUDIO	7,112.07
27521101521296	PANTALLA 50	19,500.00
27521101521172	TELEVISION PLANA DE 42	43,000.00
27521100181350	EQUIPO DE SONIDO AMBIENTAL	22,125.00
2752110152171	TELEVISION DE 32 LCD PANASONIC	7,435.73
27521101732600	ENCODER DE VIDEO PROFECIONAL ACTI	6,750.00
27521101892054	MONITOR TFT DE 50	19,550.00
27521101892512	MONITOR TFT DE 50"	19,550.00
275211006442	GRABADORA DIGITAL 2GB PLATA	1,206.04
275211010016	PROYECTOR INFOCUS	5,992.00
27521101521816	TV SONY BRAVIA LED 32	15,517.25

CUENTA PÚBLICA 2023
Relación de Bienes Muebles que Componen el Patrimonio
(Cifras en Pesos)

Código	Descripción del Bien Mueble	Valor en Libros
27521101521814	TV SONY BRAVIA LED 32	15,517.25
27521101521815	TV SONY BRAVIA LED 32	15,517.25
27521100061850	VIDEO PROYECTOR EPSON	5,861.21
27521101891707	TV RCA LED 22	1,719.83
27521100061803	PROYECTOR INFOCUS IN114A DLP 3000 LUM HD	7,653.14
27521100061813	PROYECTOR INFOCUS IN114A DLP 3000 LUM HD	7,653.14
27521101892723	DISPLAY TIPO QUIOSCO	34,820.00
27521101892724	DISPLAY TIPO QUIOSCO	34,820.00
27521101003464	Video proyector Benq MS524	6,894.83
27521100062897	PROYECTOR EPSON POWERLITEX27	6,973.28
27521102022951	SIST 2 MICROFONOS INALAMBRICOS DE MANO U	2,318.97
27521101973904	BAFLE BT CON TRIPIE	2,326.72
27521101004011	VIDEOPROYECTOR BENQ DLP MS527 SVGA 3200 LUMENES HD COLOR BLANCO	5,945.25
27521100864052	PANTALLA DE CINE AL AIRE LIBRE CON ADITAMENTOS PAINSTALACIO	44,500.00
27521101974017	BAFLE BEHRINGER 2 VIAS C/BOCINA DE 15 Y DRIVER MODELO VP1520	5,943.55
27521101394016	CONSOLA AMPLIFICADA BEHRINGER	5,085.46
27521102024037	SISTEMA INALAMBRICO PROFESIONAL	2,546.46
27521101524089	PANTALLA 50 LED	7,757.76
27521101524090	PANTALLA 50 LED	7,757.76
27521101524091	PANTALLA 50 LED	7,757.76
27521101524092	PANTALLA 50 LED	7,757.76
27521101524093	PANTALLA 50 LED	7,757.76
27521101524088	PANTALLA 50 LED	7,757.76
27521101005011	PROYECTOR EPSON POWERLITE	8,108.00
27521101975231	BAFLE KAISER AMPLIFICADO DE 15	2,838.38
27521101975357	BOCINA PORTATIL BLUETTOTH SOUNDLINK MINI II BOSE	3,619.64
27521101975472	BAJO AMPLIFICADOR MASTER	7,566.00
27521102025471	MICROFONO DE CONDENSADOR SHURE	2,850.00
27521102025479	MICROFONO DE CONDENSADOR SHURE	2,850.00
27521102025480	MICROFONO DE CONDENSADOR SHURE	2,850.00
27521101725465	SISTEMA DE AUDIO SOUND	6,900.00
27521101005402	PROYECTOR EPSON	19,012.40
27521101525392	TELEVISION DE 49 LED 4K	13,290.50
27521101525393	TELEVISION DE 49 LED 4K	13,290.50
27521101525394	TELEVISION DE 49 LED 4K	13,290.50
27521101525399	TELEVISION DE 49 LED 4K	13,290.50
27521101525400	TELEVISION DE 49 LED 4K	13,290.50
27521101525401	TELEVISION DE 49 LED 4K	13,290.50
27521101525395	TELEVISION DE 49 LED 4K	13,290.50
27521101525396	TELEVISION DE 49 LED 4K	13,290.50
27521101525397	TELEVISION DE 49 LED 4K	13,290.50
27521101525398	TELEVISION DE 49 LED 4K	13,290.50
27521101005700	PROYECTOR EPSON POWERLITEX27 NUMERO DE SERIE VU3K5Z00641	9,052.59
27521101006607	PROYECTOR	15,750.00

CUENTA PÚBLICA 2023
Relación de Bienes Muebles que Componen el Patrimonio
(Cifras en Pesos)

Código	Descripción del Bien Mueble	Valor en Libros
27521101006657	PROYECTOR EPSON	9,990.00
27521101726676	DENON AVR-S740H RECEPTOR DE AUDIO	11,550.00
PRO5211010	AMPLIFICADOR/RECEPTOR/DECODIFICADOR DE AUDIO 7.2 Canales VIDEO 4k HDMI (6 entradas/1 salida) BLUETOOTH ALEXA/GOOGLE/AIRPLAY	17,167.00
PRO5211002	Bocina De Plafón	7,550.00
PRO5211003	Bocina De Plafón	7,550.00
PRO5211004	Bocina De Plafón	7,550.00
PRO5211005	Bocina De Plafón	7,550.00
PRO5211009	MEZCLADOR/PROCESADOR DE MICROFONOS MARCA: SHURE MODELO:	16,436.00
PRO5211006	MICROFONO AMBIENTAL	7,100.00
PRO5211007	MICROFONO AMBIENTAL	7,100.00
PRO5211008	MICROFONO AMBIENTAL	7,100.00
PRO5211011	Pantalla De Proyeccion Electrica, 120" Hd 16:9, Control Remoto Inalambrico y Control Pegado en Pared, Formato Alta Definicion /Refracción Alto Brillo 4k (3.05 Metros)	8,599.00
PRO5211001	Subwoofer Activo de 50 Watts Premium	10,750.00
27521101526989	PANTALLA PROFESIONAL LED DE 43 CON SOPORTE	43,228.14
27521101526990	PANTALLA PROFESIONAL LED DE 43 CON SOPORTE	43,228.14
27521101996991	ESTACIÃN DE MONITOREO ERGONÃMICA DE 48	186,712.66
27521100868405	PANTALLA 7.10X5.70 MARCO DISEÑO SEPTIMO ARTE	44,500.00
27521101978382	BAFLE AMPLIFICADO DSP1560D	8,840.31
27521101978383	BAFLE AMPLIFICADO DSP1560D	8,840.31
27521101008384	PROYECTOR SVGA MS536 BENQ DE 4,000 LUMENES BLANCO	10,037.87
27521101528262	PANTALLA 65A6H 4K UNTRA HD HISSENSEN 65	12,757.76
27521101268576	ESTABILIZADOR PARA CAMARA FOTOGRAFICA ZHIYUN CRANE M3 COMBO	8,398.80
27521101978591	BOCINA PORTATIL JBL PARTYBOX 110, CONEXION BLUETOOTH	8,311.00
27521101978592	BOCINA PORTATIL JBL PARTYBOX 110	8,311.00
27521101528741	PANTALLA LCD 55" PARA VIDEOWALL/ENTRADA HDMI-VGA-DVI-DP/MONITOR ROBUSTO/BISEL DELGADO (3.5 MM)/DAISY CHAIN (CONEXIÓN EN CADENA SIN SOFTWARE)	39,877.00
27521101529025	PANTALLA 50 PULGADAS UHD 4K SMART TV, PARA EL AREA DE GERENCIA LERMA.	26,098.26
27521101529026	Pantalla 50 Pulgadas UHD 4K Smart TV	26,098.26
27521101529024	PANTALLA AU7000 SERIES 50 PULGADAS UHD 4K SMART TV	26,098.26
27521101529023	PANTALLA AU7000 SERIES 50 PULGADAS UHD 4K SMART TV	26,098.26
27521101529058	TELEVISOR DE 40" SMART TV	16,286.40
27521101899090	SMART LED-LCD TV 55" Pulgadas HISENSE 55A6KV, 4K, UHD, VIDAA, 3HMDI, 2 USB, BLUETOOHH, Garantía Limitada 1 año.	10,608.00
27521101899091	SMART LED-LCD TV 55" Pulgadas HISENSE 55A6KV, 4K, UHD, VIDAA, 3HMDI, 2 USB, BLUETOOHH, Garantía Limitada 1 año.	10,608.00
2752910121737	CODIGO PENAL FEDERAL	26.90
2752910121734	CODIGO FEDERAL DE PROCEDIMIENTO PENAL	27.00
2752910121731	LEY FEDERAL DEL TRABAJO AL SERV. EDO.	1.00
2752910121729	LEY GENERAL DE SOCIEDADES MERCANTILES	1.00
2752910121733	LEY FEDERAL DE INSTITUCION	1.00
2752910121736	ESTATUTO LEGAL DE EXTRANJEROS	1.00
2752910121739	LEY GENERAL DE SOCIEDADES MERCANTILES	1.00
2752910121728	LEY ORGANICA DE LA ADMON. PUB. FEDERAL	1.00

CUENTA PÚBLICA 2023
Relación de Bienes Muebles que Componen el Patrimonio
(Cifras en Pesos)

Código	Descripción del Bien Mueble	Valor en Libros
2752910121738	CONSTITUCION POLITICA DE LOS ESTADOS U.M.	1.00
2752910121735	LEY GENERAL DE EQUILIBRIO ECOLOGICO	56.00
2752910121732	LEY GENERAL DE EQUILIBRIO ECOLOGICO	56.00
2752910121730	NUEVA LEY ADUANERA Y SU REGLAMENTO	82.00
275291012160	CONTAB. GESTION PRESUP. Y COSTO C/CD	1,600.00
2752910121306	DICCIONARIO DE CONTABILIDAD Y FINANZAS	900.00
275291012159	GRAN ENCICLOPEDIA UNIVERSAL 25	12,000.00
2752910092905	TROMPETA RADSON	1,293.10
2752910092910	TROMPETA RADSON	1,293.10
2752910092913	TROMPETA RADSON	1,293.10
2752910092906	TROMPETA RADSON	1,293.10
2752910092907	TROMPETA RADSON	1,293.10
2752910092908	TROMPETA RADSON	1,293.10
2752910092904	TROMPETA RADSON	1,293.10
2752910092912	TROMPETA RADSON	1,293.10
2752910092909	TROMPETA RADSON	1,293.10
2752910092911	TROMPETA RADSON	1,293.10
2752910118170	HOMETEATHER MP3/USB/JPEG PANASONIC	4,700.00
27529101215706	JUEGOS INFANTILES PAMPLONA	52,500.00
27529101212528	LEY DE NAVEGACION	29.50
27529101215866	PARQUE ACUATICO INFLABLE CON SPEEDWAY	1,836,249.96
27529101218640	CASTILLO DE LONA DE 18 OZS ALTA DURABILIDAD PARA USO RUDO MEDIDA 4x3 M	18,430.41
27529101218639	ESCALADOR INFLABLE CON TUNEL DE LONA DE 18 OZS ALTA DURABILIDAD PARA USO RUDO MEDIDA 8x3 M	35,854.56
27542100022067	REMOLQUE	15,646.00
27542100022073	REMOLQUE TRAILERS DE MONTERREY S.A. DE C.V.	79,100.00
27542100033483	CONTENEDOR HABILITADO COMO OFICINA DE 8´ X 40´, PAREDES CON PANELES, TECHO FALSO DE PLAFOND, LUMINARIAS Y AIRE ACONDICIONADO	300,000.00
2754510002941	BANCO PARA RESTIRADOR DE MADERA	150.00
27545100022259	BARCO APICAM-IV (Lancha transporte personal)	248,000.00
27545100022623	REMOLCADOR DON RAMON (APICAM III)	6,086,956.52
2754510011899	LANCHA	6,800.00
27545100111220	KAYAKS DE 15	8,700.00
27545100111221	KAYAKS DE 15	8,700.00
27545100111224	KAYAKS DE 15	8,700.00
27545100111226	KAYAKS DE 15	8,700.00
27545100111227	KAYAKS DE 15	8,700.00
27545100111229	KAYAKS DE 15	8,700.00
27545100111222	KAYAKS DE 15	8,700.00
27545100111223	KAYAKS DE 15	8,700.00
27545100111225	KAYAKS DE 15	8,700.00
27545100111228	KAYAKS DE 15	8,700.00
27545100022649	EMBARCACION TAJOMA CAT 470 CAB. F/1661 01/08/11	3,885,711.29
27549100014726	TRICICLO DE 3 RUEDAS COLOR AMARILLO, ANUAL	4,900.00
27549100014727	TRICICLO DE 3 RUEDAS COLOR AMARILLO, ANUAL	4,900.00
27549100017141	TRICICLO DE CARGA USO PESADO.	9,700.00

CUENTA PÚBLICA 2023
Relación de Bienes Muebles que Componen el Patrimonio
(Cifras en Pesos)

Código	Descripción del Bien Mueble	Valor en Libros
27541100062081	CAMION DE BOMBEROS	5,315.00
27541100062074	CAMION CHEVROLET	176,522.00
27541100072414	CAMIONETA ESTAQUITA NISSAN	114,870.00
27541100032411	TSURU	95,826.09
27541100072382	CAMIONETA SILVERADO	157,957.00
27541100072076	CAMIONETA ESTAQUITA NISSAN	115,652.00
27541100072413	CAMIONETA VOYAGUER	177,826.09
27541100072415	CAMIONETA ESTAQUITA NISSAN	139,391.30
27541100072410	CAMIONETA ESTAQUITA NISSAN	147,217.39
27541100072077	CAMIONETA NISSAN	147,217.00
27541100072412	CAMIONETA HILUX DOBLE CABINA	204,348.00
27541100062274	CAMION GRUA	945,800.00
27541100072082	CAMIONETA CHEVROLET SILVERADO	192,339.00
27541100152063	MOTOCICLETA	21,565.22
27541100152062	MOTOCICLETA	21,565.22
27541100072083	CAMIONETA CHEVROLET	200,661.00
27541100072087	CAMIONETA CHEVROLET	542,328.00
27541100352065	CUATRIMOTO	77,586.00
27541100072088	CAMIONETA JOURNEY	267,845.00
27541100072409	CAMIONETA TRAVERSE	430,948.28
27541100032089	JETTA CLASICO	166,855.17
27541100032095	JETTA CLASICO	189,568.97
27541100032091	JETTA CLASICO	153,567.00
27541100072092	COMBI TRASPORTER	322,228.00
27541100152094	MOTOCICLETA	13,189.66
27541100351893	CUATRIMOTO	90,517.25
27541100351894	CUATRIMOTO	90,517.25
27541100351895	CUATRIMOTO HONDA TRX420TM	90,517.25
27541100351896	CUATRIMOTO TRX420TM	90,517.25
27541100031846	JETTA CLASICO VERSION CL C/BLANCO 2015	139,224.14
27541100152915	MOTOCICLETA TIPO CROSS 150CC 2016	32,758.62
27541100153008	MOTOCICLETA TIPO CROSS 150CC 2016	32,758.62
27541100154086	MOTOCICLETA TIPO CROSS 150CC 2016	32,758.62
27541100355248	CUATRIMOTO ATV 250	47,525.00
27541100355249	CUATRIMOTO ATV 180	29,301.73
27541100065291	CAMION SILVERADO 3500	182,400.00
27541100075290	CAMIONETA SILVERADO	150,000.00
27541100075289	COLORADO DOBLE CABINA	167,600.00
27541100355349	CUATRIMOTO XTREME ROCKY 2017	30,080.17
27541100355351	CUATRIMOTO XTREME ROCKY 2017	30,080.17
27541100035346	AUTOMOVIL CAVALIER	255,948.28
27541100075607	NISSAN NP300 CHASIS	233,275.86
27541100075607B	REDILA NP300	19,827.59
PRO5411004	VIRTUS COMFORTLINE STD. (T/M)2020	237,922.41
PRO5411003	VIRTUS COMFORTLINE TIP. (T/A)2020	255,163.80
27541100077435	CAMIONETA HILUX	356,810.34
27541100077436	CAMIONETA HILUX	356,810.33

CUENTA PÚBLICA 2023
Relación de Bienes Muebles que Componen el Patrimonio
(Cifras en Pesos)

Código	Descripción del Bien Mueble	Valor en Libros
27541100076964	CAMIONETA COLORADO	500,000.00
27541100037515	YARIS PLATA COLOR INT. NEGRO	252,500.00
27541100037514	YARIS PLATA COLOR INT. NEGRO	252,500.00
27541100037566	TOYOTA YARIS BLANCO COLOR INT. NEGRO	267,068.97
27541100037753	CONVERSION A PATRULLA VEHÍCULO TIPO SEDÁN MARCA YARIS S	86,206.90
27541100037752	CONVERSION A PATRULLA VEHÍCULO TIPO SEDÁN MARCA YARIS S	86,206.90
27541100037753	YARIS S MT TRANSMISION MANUAL	338,706.90
27541100037752	YARIS S MT TRANSMISION MANUAL	338,706.90
27541100077760	DISPOSITIVOS DE CONTROL DE INDICACION Y DE SEÃALIZACION	51,273.28
27541100078433	CAMIONETA RANGER BASE CREW CAB 2.5L 4X2	498,706.90
27541100068431	CAMION F-450 KTP 6.7L DIESEL AT A/A	982,758.62
27541100078432	CAMIONETA FORD F-150 XL CREW CAB 4X4X 5.0L V8 27541100078432	872,133.62
27541100078435	CAMIONETA RANGER BASE CREW CAB 2.5L 4X2	498,706.90
27541100078434	CAMIONETA RANGER BASE CREW CAB 2.5L 4X2	498,706.90
27541100038553	VIRTUS-1.6L 6 VEL TIPTRONIC, NO. SERIE 9BWDL5BZ2NP042286	342,847.41
27541100208552	TRANSPORTER-6.1 PASAJEROS 2.0L, NO. SERIE WV2DPW7H9PH037217	633,448.28
27541100038554	VIRTUS COMFORTLINE 1.6L , NO. SERIE WVW3J4D23PT003965	342,847.41
27541100359144	MOTOCICLETA CUATRIMOTO NUEVA COLOR ROJO AÑO 2023 MODELO TRX520 FE MARCA HONDA 520CC DE 4 TIEMPOS, MONO CILINDRICO, OHV, 2 VALVULAS, NUMERO DE SERIE 1HFTE44U0P4950032 NUMERO DE MOTOR TE44E8819340	215,517.24
27541100359145	MOTOCICLETA CUATRIMOTO NUEVA COLOR ROJO AÑO 2023 MODELO TRX520 FE MARCA HONDA 520CC DE 4 TIEMPOS, MONO CILINDRICO, OHV, 2 VALVULAS, NUMERO DE SERIE 1HFTE44U7P4950030 NUMERO DE MOTOR TE44E8819360	215,517.24
27541100079162	PICKUP CHASIS CON REDILAS: Motor 2.4L, 4 cilindros con 141 HP,148, lb.-pie de torque, transmisión manual de 5 velocidades, tracción 4x2, dirección hidráulica, rines de aluminio de 16"	408,534.48
27541100079163	PICKUP CHASIS CON REDILAS: Motor 2.4L, 4 cilindros con 141 HP,148, lb.-pie de torque, transmisión manual de 5 velocidades, tracción 4x2, dirección hidráulica, rines de aluminio de 16"	408,534.48
27541100159172	MOTOCICLETA MOTOCARRO NUEVA COLOR BLANCO AÑO 2024 MODELO HEAVY CAB R-M MOTOR 200CC 13 HP MONOCILINDRO 4 TIEMPOS ENFRIADO POR AIRE MARCA DINAMO NÚMERO DE SERIE 3CUM2AHR5RX000640 NÚMERO DE MOTOR 163FMLV	85,000.00
27541100159171	MOTOCICLETA MOTOCARRO NUEVA COLOR BLANCO AÑO 2024 MODELO HEAVY CAB R-M MOTOR 200CC 13 HP MONOCILINDRO 4 TIEMPOS ENFRIADO POR AIRE MARCA DINAMO NÚMERO DE SERIE 3CUM2AHR9RX000642 NÚMERO DE MOTOR 163FMLV	85,000.00
27541100159170	MOTOCICLETA MOTOCARRO NUEVA COLOR BLANCO AÑO 2024 MODELO HEAVY CAB R-M MOTOR 200CC 13 HP MONOCILINDRO 4 TIEMPOS ENFRIADO POR AIRE MARCA DINAMO NÚMERO DE SERIE 3CUM2AHR0RX000397 NÚMERO DE MOTOR 163FML	85,000.00
27515100522665	COMPUTADORA PORTATIL HP	1.00
27515100102636	IMPRESORA LASERJET HP	1.00
27515100221852	MONITOR	1.00
27515100221655	MONITOR	1.00
27515100222327	MONITOR	1.00
27515100222128	MONITOR 18.5	1.00
27515100222265	MONITOR HP	1.00
27515100222295	MONITOR HP	1.00
27515100222132	MONITOR L2062wA	1.00

CUENTA PÚBLICA 2023
Relación de Bienes Muebles que Componen el Patrimonio
(Cifras en Pesos)

Código	Descripción del Bien Mueble	Valor en Libros
27515100222301	MONITOR LG W19435V	1.00
27515100222306	MONITOR MCA. LENOVO 20	1.00
27515100222050	MONITOR Q	1.00
27515100412053	NO BREAK	1.00
27515100412439	NO BREAK	1.00
2751510041531	NO BREAK	1.00
2751510041689	NO-BREAK	1.00
27515100412637	NO-BREAK	1.00
27515100412810	NO-BREAK	1.00
2751510041370	NO-BREAK	1.00
2751510041401	NO-BREAK	1.00
2751510041587	NO-BREAK	1.00
27515100412453	NO-BREAK	1.00
27515100382345	SCANER MCA. HP MOD. G4050	1,450.00
27515100321875	UNIDAD CENTRAL DE PROCESO	1.00
27515100322464	UNIDAD CENTRAL DE PROCESO ACTIVE COOL	1.00
27515100322652	UNIDAD CENTRAL DE PROCESO HP	1.00
27515100322375	C.P.U ENSAMBLADO	1.00
27515100012881	IMPRESORA	1.00
27515100102632	IMPRESORA HP	1.00
27515100012852	IMPRESORA HP LASER JET P-2035	1.00
2751510022526	MONITOR HP	1.00
27515100221163	MONITOR MCA. HP MOD L1710	1.00
27515100223551	MONITOR MOD 700P	1.00
27515101002879	SERVIDOR DE VIDEO PROFESIONAL C/SOFTWARE	1.00
27515100322300	UNIDAD CENTRAL DE PROCESO	1.00
27515100322118	UNIDAD CENTRAL DE PROCESO	1.00
27515100322360	UNIDAD CENTRAL DE PROCESO HP	1.00
2751510041695	NO-BREAK (SIST. DE RESPALDO POR BATERIA) TRIPPLITE	2,921.46
2751510101650	PLOTTER HP	35,995.00
27515100321630	UNIDAD CENTRAL DE PROCESO HP	13,551.00
27515100322122	UNIDAD CENTRAL DE PROCESO (C.P.U.) con teclado y mouse	6,664.20
27515100322115	UNIDAD CENTRAL DE PROCESO ACER	6,664.20
27515100462293	REGULADOR	1.00
27515100322260	UNIDAD CENTRAL DE PROCESO HP	9,294.00
2751510032436	UNIDAD CENTRAL DE PROCESO HP	10,830.00
27515100102	IMPRESORA	2,000.00
2751510022312	MONITOR PRESARIO 17"	1.00
27515100321859	UNIDAD CENTRAL DE PROCESO HP	13,990.00
2751510032313	UNIDAD CENTRAL DE PROCESO PRESARIO	13,990.00
2751510032623	UNIDAD CENTRAL DE PROCESO	9,190.00
27515100412308	NO BREAK	1.00
27515100412393	NO BREAK	1,063.00
27515100412155	NO BREAK (sistema de respaldo x bater?a)	1,063.00
27515100322292	UNIDAD CENTRAL DE PROCESO	6,913.13
27515100322585	UNIDAD CENTRAL DE PROCESO SAMSUNG	6,913.00
2751510041652	NO BREAK (SIST. DE RESPALDO POR BATERIA) KOBLEZ	1,092.50

CUENTA PÚBLICA 2023
Relación de Bienes Muebles que Componen el Patrimonio
(Cifras en Pesos)

Código	Descripción del Bien Mueble	Valor en Libros
27515100323549	UNIDAD CENTRAL DE PROCESO HP	27,255.00
2751510032188	UNIDAD CENTRAL DE PROCESO HP	17,912.24
27515100222169	MONITOR	2,389.04
27515100321494	UNIDAD CENTRAL DE PROCESO COMPAQ HP	16,790.00
27515100461576	FUENTE DE PODER DESIGJET	2,369.00
27515100222276	MONITOR MCA HP MOD LP2065	2,444.21
2751510022438	MONITOR HP	1,775.71
27515100413427	NO-BREAK C/REGULADOR INTEGRADO 9650ALROM629401355	2,127.87
27515100102582	IMPRESORA HP	1,365.38
27515100742156	SWICH DE 24 PUERTOS	1,550.00
27515100102046	IMPRESORA SAMSUNG	2,412.94
27515100412277	NO BREAK (SIST. DE RESPALDO POR BATERIA)	1,075.25
2751510032234	UNIDAD CENTRAL DE PROCESO	6,640.67
2751510032348	UNIDAD CENTRAL DE PROCESO HP	4,392.48
2751510032269	UNIDAD CENTRAL DE PROCESO	6,670.00
2751510041763	NO-BREAK	1,642.77
2751510032525	UNIDAD CENTRAL DE PROCESO	17,932.15
275151004136	NO-BREAK (SIST. DE RESPALDO POR BATERIA) PROTTEL	1,411.67
27515100322356	UNIDAD CENTRAL DE PROCESO GATEWAY	8,374.30
27515100322278	UNIDAD CENTRAL DE PROCESO	7,282.00
27515100322586	UNIDAD CENTRAL DE PROCESO SAMSUNG	8,374.30
2751510041591	NO- BREAK (SIS. DE RESPALDO POR BATERIA)	1,642.77
2751510041608	NO-BREAK (SIS. DE RESPALDO POR BATERIA)	1,642.77
2751510041596	NO-BREAK (SIST. DE RESPALDO POR BATERIA)	1,642.77
2751510010268	IMPRESORA MULTIFUNCIONAL HP	4,721.90
2751510016615	PLOTTER	81,562.42
2751510032764	UNIDAD CENTRAL DE PROCESO	7,200.00
2751510032325	UNIDAD CENTRAL DE PROCESO HP	11,850.00
27515100321493	UNIDAD CENTRAL DE PROCESO COMPAQ PRESARIO	9,435.00
27515100101068	IMPRESORA HP LASERJET CM1017	9,000.00
27515100321076	UNIDAD CENTRAL DE PROCESO	16,000.00
27515100321074	UNIDAD CENTRAL DE PROCESO	16,000.00
27515100321075	UNIDAD CENTRAL DE PROCESO	16,000.00
27515100321077	UNIDAD CENTRAL DE PROCESO	16,000.00
2751510010765	IMPRESORA MULTIFUNCIONAL	1,217.40
2751510010327	IMPRESORA HP	5,000.00
27515100801454	FOTOCOPIADORA MULTIFUNCIONAL XEROX	32,530.71
2751510022808	MONITOR 17	2,735.00
27515100222238	MONITOR BENQ LCD	2,735.00
27515100222263	MONITOR HP 21	2,735.00
2751510032134	UNIDAD CENTRAL DE PROCESO	10,453.00
27515100322298	UNIDAD CENTRAL DE PROCESO HP	10,453.00
275151003223	UNIDAD CENTRAL DE PROCESO HP	10,453.00
2751510032687	UNIDAD CENTRAL DE PROCESO	13,450.00
2751510022641	MONITOR DE 20	6,880.00
2751510022598	MONITOR DE 20	6,880.00

CUENTA PÚBLICA 2023
Relación de Bienes Muebles que Componen el Patrimonio
(Cifras en Pesos)

Código	Descripción del Bien Mueble	Valor en Libros
2751510022584	MONITOR DE 24	10,850.00
2751510032583	UNIDAD CENTRAL DE PROCESO	38,959.00
2751510032616	UNIDAD CENTRAL DE PROCESO	38,959.00
2751510032597	UNIDAD CENTRAL DE PROCESO XW9400	38,959.00
27515101002590	SERVIDOR DE VIDEO PENTIUM	12,500.00
2751510032640	UNIDAD CENTRAL DE PROCESO	38,959.00
27515100222583	MONITOR	2,472.50
2751510032499	UNIDAD CENTRAL DE PROCESO	11,850.00
2751510010426	IMPRESORA EPSON	6,854.35
2751510010340	IMPRESORA EPSON	6,854.35
2751510010470	IMPRESORA LASER JET	5,964.00
27515100612280	PLOTER DESING JET T610	60,156.30
2751510038618	SCANNER HP 55	5,330.00
275151003219	UNIDAD CENTRAL DE PROCESO	7,100.00
27515100221866	MONITOR	1.00
27515100322048	UNIDAD CENTRAL DE PROCESO	12,700.00
27515101001079	SERVIDOR DE VIDEO	12,000.00
2751510010746	IMPRESORA HP LASERJET	5,325.00
27515100321626	UNIDAD CENTRAL DE PROCESO HP	17,775.00
27515101002596	CENTRAL DE MONITOREO	371,156.00
27515100221625	MONITOR COMPAQ 17 "	3,157.00
27515100322166	UNIDAD CENTRAL DE PROCESO HP	15,997.00
2751510022433	MONITOR	2,397.67
2751510018868	EQUIPO ICOM SONTONIZADOR ICOM	6,500.00
2751510010797	IMPRESORA HP	2,689.50
27515100761616	ROUTER ACCES	2,814.83
2751510001319	IMPRESORA HP	2,520.85
275151008041	IMPRESORA MULTIFUNCIONAL HP	2,520.85
27515100222162	MONITOR	2,412.30
2751510010810	IMPRESORA	2,552.00
27515100101581	IMPRESORA TERMICA P/ CREDENCIALES	28,160.00
27515100322101	UNIDAD CENTRAL DE PROCESO MCA. LENOVO	10,294.00
27515100321078	C.P.U. MCA. VERAGE ENSAMBLADO	8,041.00
27515100571081	ENRUTEADOR INALAMBRICO	2,998.25
27515100802147	MULTIFUNCIONAL HP	6,060.35
27515100101123	IMPRESORA MULTIFUNCIONAL HP OFFICEJET	5,700.00
27515100741159	SWITCH PARA CONCENTRADORES 24 PUERTOS	1,940.00
27515100321141	UNIDAD CENTRAL DE PROCESO ACTECK	7,807.49
27515100321142	UNIDAD CENTRAL DE PROCESO ACTECK	7,807.49
27515100321136	UNIDAD CENTRAL DE PROCESO PAVILION	7,807.49
27515100321138	UNIDAD CENTRAL DE PROCESO PAVILION	1.00
27515100321137	UNIDAD CENTRAL DE PROCESO PAVILION	7,807.49
27515100321140	UNIDAD CENTRAL DE PROCESO PAVILION	7,807.49
27515101002444	SERVIDOR PROFESIONAL	15,000.00
27515100101124	IMPRESORA HP	1,232.71
27515100221127	MONITOR COMPAQ 15.6	2,374.51
27515100221129	MONITOR COMPAQ 15.6	2,374.51

CUENTA PÚBLICA 2023
Relación de Bienes Muebles que Componen el Patrimonio
(Cifras en Pesos)

Código	Descripción del Bien Mueble	Valor en Libros
27515100221133	MONITOR COMPAQ 15.6	2,374.51
27515100221135	MONITOR COMPAQ 15.6	2,374.51
27515100221128	MONITOR COMPAQ 15.6	2,374.51
27515100221130	MONITOR COMPAQ 15.6	2,374.51
27515100221132	MONITOR COMPAQ 15.6	2,374.51
27515100321143	UNIDAD CENTRAL DE PROCESO HP	9,874.13
27515100321164	UNIDAD CENTRAL DE PROCESO HP COMPAQ	9,874.13
27515100322098	UNIDAD CENTRAL DE PROCESO (C.P.U.)	8,300.00
2751510022519	MONITOR LCD	4,566.00
2751510032471	UNIDAD CENTRAL DE PROCESO	14,594.00
2751510022428	MONITOR HP 18.5"	3,724.00
2751510032427	UNIDAD CENTRAL DE PROCESO HP	10,467.00
2751510032811	UNIDAD CENTRAL DE PROCESO	6,391.92
27515100322237	COMPUTADORA ACER AXC60-MO328	5,586.72
27515100322305	UNIDAD CENTRAL DE PROCESO MCA LENOVO	10,294.00
2751510010751	IMPRESORA HP LASERJET P1102w	3,765.22
27515101002591	SERVIDOR DE VIDEO PROF	49,500.00
27515100761600	ROUTER ACCES TRANZEO	13,626.70
27515100761601	ROUTER ACCES TRANZEO	13,626.70
2751510052203	COMPUTADORA PORTATIL HP	12,590.00
2751510052155	COMPUTADORA PORTATIL HP	12,590.00
2751510010156	IMPRESORA HP	4,800.00
2751510010204	IMPRESORA HP	4,800.00
2751510022414	MONITOR HP	3,595.00
27515100321865	UNIDAD CENTRAL DE PROCESO	14,930.00
2751510032212	UNIDAD CENTRAL DE PROCESO HP	14,930.00
2751510032219	UNIDAD CENTRAL DE PROCESO HP	14,930.00
2751510032230	UNIDAD CENTRAL DE PROCESO HP	14,930.00
2751510032178	UNIDAD CENTRAL DE PROCESO HP	14,930.00
2751510032197	UNIDAD CENTRAL DE PROCESO HP	14,930.00
27515100322587	UNIDAD CENTRAL DE PROCESO CORE	7,500.00
2751510041180	NO BREAK (SISTEMA DE RESPALDO POR BATERIA)	2,958.96
27515100411336	NO BREAK-(SIST. DE RESPALDO POR BATERIA)	2,958.96
27515100561573	CENTRAL TELEFONICA HIBRIDAS	6,949.33
27515100221671	MONITOR BENQ	2,900.65
27515100321670	UNIDAD CENTRAL DE PROCESO	22,185.35
2751510032330	UNIDAD CENTRAL DE PROCESO HP	31,970.11
27515100102311	IMPRESORA HP	3,150.00
2751510022406	MONITOR AOC 1805	3,595.00
27515100221644	MONITOR	4,190.00
2751510038239	SCANNER HP	1,760.00
27515100521501	LAPTOP TOSHIBA	9,178.38
2751510052287	COMPUTADORA PORTATIL	17,364.77
2751510010288	IMPRESORA HP	1,343.80
2751510022770	MONITOR	3,595.00
27515100221609	MONITOR MATRIX AOC 18.5	2,563.45
27515100322756	UNIDAD CENTRAL DE PROCESO HP	8,403.50

CUENTA PÚBLICA 2023
Relación de Bienes Muebles que Componen el Patrimonio
(Cifras en Pesos)

Código	Descripción del Bien Mueble	Valor en Libros
27515101002043	SERVIDOR PROFESIONAL	32,000.00
27515101002593	SERVIDOR DE VIDEO ACTI	35,750.00
2751510022632	MONITOR LG LCD	2,460.90
27515100522164	LAPTOP ACER	8,793.10
27515100222377	MONITOR ACER	1.00
2751510032392	UNIDAD CENTRAL DE PROCESO HP	8,616.38
27515100222372	MONITOR BENQ 16"	1,287.60
27515100222867	MONITOR LG 18.5	1.00
27515100321253	UNIDAD CENTRAL DE PROCESO COMPAQ HP	6,566.44
2751510032354	UNIDAD CENTRAL DE PROCESO HP	5,431.03
27515100221326	MONITOR DE 50	19,500.00
27515100741329	SWITCH DE 24 PUERTOS	2,751.00
27515100741590	SWITCH PARA CONCENTRADORES 24 PTS	2,751.04
27515100322371	UNIDAD CENTRAL DE PROCESO HP	5,431.03
27515100221321	MONITOR DE 50	19,500.00
27515100221322	MONITOR DE 50	19,500.00
27515100221324	MONITOR DE 50	19,500.00
27515100221325	MONITOR DE 50	19,500.00
27515100221327	MONITOR DE 50	19,500.00
27515100221320	MONITOR DE 50	19,500.00
27515100221323	MONITOR DE 50	19,500.00
27515101001319	SERVIDOR DE VIDEO PROFESIONAL C/SOFTWARE	35,750.00
27515101001317	SERVIDOR DE VIDEO PROFESIONAL C/SOFTWARE	35,750.00
27515101002878	SERVIDOR DE VIDEO PROFESIONAL C/SOFTWARE	35,750.00
27515100101231	IMPRESORA HP LASERJET	7,673.15
27515100101232	IMPRESORA HP LASERJET	6,696.50
27515100221238	MONITOR HP	1,930.00
27515100221239	MONITOR HP	1,930.00
27515100221243	MONITOR HP	1,930.00
27515100221244	MONITOR HP	1,930.00
27515100221233	MONITOR HP	1,930.00
27515100221234	MONITOR HP	1,930.00
27515100221235	MONITOR HP	1,930.00
27515100221236	MONITOR HP	1,930.00
27515100221240	MONITOR HP	1,930.00
27515100221241	MONITOR HP	1,930.00
27515100221242	MONITOR HP	1,930.00
27515100411259	NO-BREAK	2,305.65
27515100411261	NO-BREAK	2,305.65
27515100411262	NO-BREAK	2,305.65
27515100411267	NO-BREAK	2,305.65
27515100411269	NO-BREAK	2,305.65
27515100411257	NO-BREAK	2,305.65
27515100411258	NO-BREAK	2,305.65
27515100411263	NO-BREAK	2,305.65
27515100411264	NO-BREAK	2,305.65
27515100411266	NO-BREAK	2,305.65

CUENTA PÚBLICA 2023
Relación de Bienes Muebles que Componen el Patrimonio
(Cifras en Pesos)

Código	Descripción del Bien Mueble	Valor en Libros
27515100411268	NO-BREAK	2,305.65
27515100041230	SWITCH 24 PUERTOS	4,515.00
27515100321245	UNIDAD CENTRAL DE PROCESO COMPAQ HP	6,566.44
27515100321246	UNIDAD CENTRAL DE PROCESO COMPAQ HP	6,566.44
27515100321248	UNIDAD CENTRAL DE PROCESO COMPAQ HP	6,566.44
27515100321251	UNIDAD CENTRAL DE PROCESO COMPAQ HP	6,566.44
27515100321252	UNIDAD CENTRAL DE PROCESO COMPAQ HP	6,566.44
27515100321254	UNIDAD CENTRAL DE PROCESO COMPAQ HP	6,566.44
27515100321247	UNIDAD CENTRAL DE PROCESO COMPAQ HP	6,566.44
27515100321249	UNIDAD CENTRAL DE PROCESO COMPAQ HP	6,566.44
27515100321250	UNIDAD CENTRAL DE PROCESO COMPAQ HP	6,566.44
27515100321255	UNIDAD CENTRAL DE PROCESO COMPAQ HP	6,566.44
27515100321256	UNIDAD CENTRAL DE PROCESO COMPAQ HP	6,566.44
27515100221237	MONITOR HP	1,930.00
27515100411265	NO-BREAK	2,305.65
27515100101579	IMPRESORA HP LASERJET	27,756.00
2751510022369	MONITOR ASUS19"	1,490.00
27515100222253	MONITOR BENQ DE 19"	1,750.00
27515100222251	MONITOR DE 42"	13,750.00
27515100222252	MONITOR DE 42"	13,750.00
27515101002541	SERVIDOR DE VIDEO PROFESIONAL	32,000.00
27515100221492	MONITOR DE 24	3,950.00
27515101002594	ENCONDER DE VIDEO	40,850.00
2751510032567	UNIDAD CENTRAL DE PROCESO	7,241.00
27515100222584	MONITOR DE 42"	12,750.00
27515100321643	UNIDAD CENTRAL DE PROCESO	13,685.00
27515100522281	EQUIPO NOTEBOOK 4530s	18,863.00
27515100091509	RADIOGRABADORA SONY	1,983.38
27515100102254	MULTIFUNCIONAL EPSON	4,310.00
2751510032345	UNIDAD CENTRAL DE PROCESO	14,750.00
2751510032275	UNIDAD CENTRAL DE PROCESO HP	14,750.00
27515100792513	SERVIDOR DE VIDEO PROFESIONAL	32,500.00
2751510052103	CAMPUTADORA TOSHIBA	24,595.00
27515100322233	DT ACER ATC-605MO23/DVD (c.p.u. ensamblado)	10,556.00
27515100322362	MONITOR Y CPU LENOVO IDEACENTRE ALO	7,490.52
27515101001853	SERVIDOR PROFESIONAL DE VIDEO ACTI P/16 CAMARAS IP	32,000.00
2751510022458	MONITOR HP 18.5	1,898.18
27515100321586	UNIDAD CENTRAL DE PROCESO HP	11,865.00
2751510052106	LAPTOP SONY VAIO BLANCA	6,465.00
2751510022573	GATEWAY KX1953	2,310.00
2751510032574	UNIDAD CENTRAL DE PROCESO	5,390.00
27515100012839	IMPRESORA HP	4,800.00
27515100581897	LECTOR DE CODIGOS	2,163.34
27515100101951	IMPRESORA MULTIFUNCIONAL HP LASERJET	2,543.10
2751510010347	IMPRESORA MULTIFUNCIONAL HP LJET	2,543.10
2751510010631	IMPRESORA MULTIFUNCIONAL HP LASERJET	7,112.06
27515100222006	MONITOR LED	2,831.00

CUENTA PÚBLICA 2023
Relación de Bienes Muebles que Componen el Patrimonio
(Cifras en Pesos)

Código	Descripción del Bien Mueble	Valor en Libros
27515100222007	MONITOR LED	2,831.00
27515100752010	PAD DE FIRMAS	2,506.00
27515100752011	PAD DE FIRMAS	2,506.00
27515100011902	SCANER DE ESCRITORIO	16,049.07
27515100381997	SCANER DE ESCRITORIO	16,049.07
27515100322004	UNIDAD CENTRAL DE PROCESO	11,325.00
27515100322005	UNIDAD CENTRAL DE PROCESO	11,325.00
27515100801960	IMPRESORA MULTIFUNCIONAL HP LJET PRO 100 COLOR	5,602.34
27515100221849	PC HP PAVILION 20	8,619.83
27515100911900	PC PAVILION TOUCH 21	13,965.00
2751510091361	PC PAVILION 21"	14,869.50
27515100561817	SERVIDOR HP ML350PT08 E5-2609 LFF ENTRY US SVR LFF	39,655.18
27515100561820	SERVIDOR HP ML350PT08 E5-2609 LFF ENTRY US SVR LFF	39,655.18
27515100561818	SERVIDOR HP ML350PT08 E5-2609 LFF ENTRY US SVR LFF	39,655.18
27515100561819	SERVIDOR HP ML350PT08 E5-2609 LFF ENTRY US SVR LFF	39,655.18
27515100561821	SERVIDOR HP ML350PT08 E5-2609 LFF ENTRY US SVR LFF	39,655.18
27515100411953	NO BREAK TRIPPLITE	4,500.00
27515100411952	NO BREAK TRIPPLITE	4,500.00
2751510091534	PC PAVILION TOUCH 20	14,869.50
27515101002034	ENCODER DE VIDEO	7,550.00
27515101002027	ENCODER DE VIDEO	5,750.00
27515101002033	ENCODER DE VIDEO	5,750.00
27515101002042	ENCODER DE VIDEO	5,750.00
27515100411744	NO-BREAK TRIPPLITE	2,796.00
27515101002026	ENCODER DE VIDEO	5,750.00
27515101002041	ENCODER DE VIDEO	5,750.00
2751510010258	IMPRESORA HP	5,964.00
27515100101548	IMPRESORA MULTIFUNCIONAL HP LASERJET PRO 200	6,033.62
2751510010249	IMPRESORA MULTIFUNCIONAL SAMSUNG SL-M2070W	2,412.94
2751510010441	IMPRESORA MULTIFUNCIONAL SAMSUNG SL-M2070W	2,412.94
27515100102831	IMPRESORA MULTIFUNCIONAL SAMSUNG SL-M2070W	2,412.94
2751510091702	MONITOR 18" HP	7,757.76
27515100221776	MONITOR HP 18.5	1,724.14
27515100321775	UNIDAD CENTRAL DE PROCESO HP	12,776.72
2751510052495	LAPTOP HP PROBOOK 640	16,539.02
27515100221708	MONITOR LED 19"	1,625.00
27515100411738	NO-BREAK UPS TRIPPLINE INTERNET 350U 6 CONT.	1,200.00
27515100521771	LAPTOP V5 ACER	6,022.55
27515100221783	MONITOR HP LV1911 LED 18.5	1,724.14
27515100321782	UNIDAD CENTRAL DE PROCESO HP PRODESK 400	11,119.82
27515100701811	DISCO DURO EXTERNO ADATA USB 3 DE 1 TB	1,431.04
27515100521810	LAPTOP ALIENWARE 14	33,443.04
27515100012829	IMPRESORA HP LJET	10,500.00
27515100801959	MULTIFUNCIONAL HP LASER JET M2727NFP	12,502.48
27515100701851	DISCO DURO EXTERNO ADATA 1TB ANTIS	1,550.86
27515100321701	MONITOR ACER 19.5	1,724.17
27515101002015	DVR PROFESIONAL P/16 CAMARAS MCA DAHUA	4,291.20

CUENTA PÚBLICA 2023
Relación de Bienes Muebles que Componen el Patrimonio
(Cifras en Pesos)

Código	Descripción del Bien Mueble	Valor en Libros
27515100221733	MONITOR HP LV1911 LED 18.5	1,724.14
27515100321732	UNIDAD CENTRAL DE PROCESO HP	8,275.87
27515100521702	LAPTOP TOSHIBA SATELLITE L40-ASP4376LM	13,619.83
27515100101961	IMPRESORA EPSON 9 AGUJAS	7,500.00
27515100701780	DISCO DURO SEA GATE 500GB SATA 7200 3.5	1,223.82
27515100701828	DISCO DURO SEA GATE 500GB SATA 7200 3.5	1,223.82
27515100701829	DISCO DURO SEA GATE 500GB SATA 7200 3.5	1,223.82
27515100701830	DISCO DURO SEA GATE 500GB SATA 7200 3.5	1,223.82
27515100701858	DISCO DURO SEA GATE 500GB SATA 7200 3.5	1,223.82
27515100701831	DISCO DURO SEA GATE 500GB SATA 7200 3.5	1,223.82
27515100101721	IMPRESORA MULTIFUNCIONAL HP	17,142.69
27515100411823	NO BREAK TRIPPLITE 750VA C/REG, USB, RJ11	1,875.00
27515100411824	NO BREAK TRIPPLITE 750VA C/REG, USB, RJ11	1,875.00
27515100411827	NO BREAK TRIPPLITE 750VA C/REG, USB, RJ11	1,875.00
27515100411826	NO BREAK TRIPPLITE 750VA C/REG, USB, RJ11	1,875.00
27515100521748	LAPTOP PROBOOK C15,4GB, DD750GB, WIN8	15,240.69
2751510032446	UNIDAD CENTRAL DE PROCESO HP PRODESK 400G1	10,174.88
27515100411809	NO BREAK TRIPPLITE 750VA C/REG, USB, RJ11	1,875.00
27515100101772	IMPRESORA MULTIFUNCIONAL HP LJET COLORPRINT M551DN	1.00
27515100521847	LAPTOP HP PROBOOK C15, 4GB, DD750GB, WIN8	15,240.69
27515100221711	MONITOR HP 18.5	1,814.48
27515100221768	MONITOR HP 18.5	1,814.48
27515100221726	MONITOR HP 18.5	1,814.48
27515100321767	UNIDAD CENTRAL DEL PROCESO HP PDESK 400G1	10,174.88
27515100321710	UNIDAD CENTRAL DEL PROCESO HP PDESK 400G1	10,174.88
27515100321725	UNIDAD CENTRAL DEL PROCESO HP PDESK 400G1	10,174.88
27515100101855	IMPRESORA MULTIFUNCIONAL HP LJET PRO M176N CF547A	5,918.44
27515100221857	MONITOR HP WS Z23I LED 23 VGA, DVI	5,317.77
27515100321856	UNIDAD CENTRAL DE PROCESO HP WORKSTATION Z420E5-1620V2 8G, 1TB K600	36,876.25
27515100101909	IMPRESORA CANON	6,590.01
27515100222500	MONITOR HP 18.5 LV 1911	1,814.48
27515100222501	MONITOR HP 18.5 LV 1911	1,814.48
27515100222502	MONITOR HP 18.5 LV 1911	6,814.48
27515100222503	MONITOR LED 24 PUL HP VGA	6,919.22
27515100102668	IMPRESORA MULTIFUNCIONAL HP	2,154.31
27515100102418	IMPRESORA MULTIFUNCIONAL LASER JET	4,740.52
27515100222105	MONITOR HP 18.5 LV 1911	1,814.48
27515100322106	UNIDAD CENTRAL DE PROCESO HP	17,302.23
27515100523952	LAPTOP TOSHIBA SATELITE	16,292.24
27515100521854	LAPTON HP PRO BOOK 4G	15,240.69
27515100522497	LAPTOP TOSHIBA SATELITE	16,292.24
27515100802473	IMPRESORA HP JET COLOR PRINT	19,624.95
27515100322467	COMPUTADORA HP MXL 4411411	16,042.86
27515100222468	MONITOR HP 18.5 LV1911	1,814.48
27515100412479	NO BREAK TRIPP-LITE	1,436.91
27515100412480	NO BREAK TRIPP-LITE	1,436.91

CUENTA PÚBLICA 2023
Relación de Bienes Muebles que Componen el Patrimonio
(Cifras en Pesos)

Código	Descripción del Bien Mueble	Valor en Libros
27515100412481	NO BREAK TRIPP-LITE	1,436.91
27515100412478	NO BREAK TRIPP-LITE	1,436.91
27515100412482	NO BREAK TRIPP-LITE	1,436.91
27515100412485	NO BREAK TRIPP-LITE	1,436.91
27515100322498	COMPUTADORA HP MXL 50620Q2	15,951.20
27515100322726	COMPUTADORA HP MICRO SERVER MX250600EN	14,968.96
27515100322727	COMPUTADORA HP MICRO SERVER MX250600EN	14,968.96
27515100222729	MONITOR HP	1,991.79
27515100323550	C.P.U. (unidad central de proceso)	7,294.00
27515100412763	BREAK DATASHIELD DS600-600VA-360W-6 CONTACTOS NEGRO	899.80
27515100412764	BREAK DATASHIELD DS600-600VA-360W-6 CONTACTOS NEGRO	899.67
27515100412765	BREAK DATASHIELD DS600-600VA-360W-6 CONTACTOS NEGRO	899.67
27515100412766	BREAK DATASHIELD DS600-600VA-360W-6 CONTACTOS NEGRO	899.67
27515100322759	COMPUTADORA HACER ASPIRE AXC 703-M042	5,400.00
27515100322760	COMPUTADORA HACER ASPIRE AXC 703-M042	5,400.00
27515100322758	COMPUTADORA HACER ASPIRE AXC 703-M042	5,400.00
27515100322762	COMPUTADORA HACER ASPIRE AXC 703-M042	5,400.00
27515100222768	MONITOR ESSENTIAL HD	1,570.00
27515100222769	MONITOR ESSENTIAL HD	1,570.00
27515100222770	MONITOR ESSENTIAL HD	1,570.00
27515100222771	MONITOR ESSENTIAL HD	1,570.00
27515100412774	NO BREAK TRIPP-LITE	5,700.00
27515100443432	Disco Duro Seagate 2TB Expansi	2,239.65
27515100443470	Disco Duro Seagate 2TB Expansi	2,239.65
27515100412883	NO BREAK TRIPPLITE 750VA INTER	2,258.63
27515100752885	IPAD AIR 2 WIFI 16GB SPACE GRAY	6,667.24
27515100013438	Multifuncional Epson L565 WiFi	4,912.06
27515100523433	Laptop HP Pavilion 15 c/Tablet	11,187.93
27515100802886	IMPRESORA MULTIFUNCIONAL HP PRO	4,740.53
27515100102895	IMPRESORA TERMICA DE TICKETS	2,990.00
27515100102896	IMPRESORA TERMICA DE TICKETS	2,990.00
27515100102918	IMPRESORA TERMICA DE TICKETS	2,990.00
27515100102892	IMPRESORA TERMICA DE TICKETS	2,990.00
27515100102894	IMPRESORA TERMICA DE TICKETS	2,990.00
27515100412888	NO BREAK TRIPPLITE 550VA INTER	2,580.00
27515100412889	NO BREAK TRIPPLITE 550VA INTER	2,580.00
27515100412890	NO BREAK TRIPPLITE 550VA INTER	2,580.00
27515100412891	NO BREAK TRIPPLITE 550VA INTER	2,580.00
27515100522898	COMPUTADORA PORTATIL INTEL CELERON	4,740.52
27515100522902	COMPUTADORA PORTATIL INTEL CELERON	4,740.52
27515100522903	COMPUTADORA PORTATIL INTEL CELERON	4,740.52
27515100522900	COMPUTADORA PORTATIL INTEL CELERON	4,740.52
27515100522904	COMPUTADORA PORTATIL INTEL CELERON	4,740.52
27515100102893	IMPRESORA TERMICA DE TICKETS	2,990.00
27515100523932	LAPTOP ASUS	4,309.48
27515100523933	LAPTOP ASUS	4,309.48
27515100523934	LAPTOP ASUS	4,309.48

CUENTA PÚBLICA 2023
Relación de Bienes Muebles que Componen el Patrimonio
(Cifras en Pesos)

Código	Descripción del Bien Mueble	Valor en Libros
27515100802917	IMPRESORA MULTIFUNCIONAL	6,379.31
27515100412925	NO BREAK BATTERY BACKUP	4,199.00
27515100712939	TESTER DE RED	3,400.00
27515100702923	DISCO DURO EXTERNO DE 3 TB	2,373.00
27515100702924	DISCO DURO EXTERNO DE 3 TB	2,373.00
27515100702920	DISCO DURO EXTERNO DE 3 TB	2,373.00
27515100012938	IMPRESORA MULTIFUNCIONAL	3,275.00
27515100462959	FUENTE DE PODER REGULADA	3,980.88
27515100012946	IMPRESORA MULTIFUNCIONAL	3,447.41
27515100382975	Escáner HP SCANJET 7500 Enterprise flow , 600x600 dpi, 3000 páginas	18,290.00
27515100413005	NO BREAK KOBLENZ 30018 USB/R 3000VA/1800W, DE RESPALDO 135 MINUTOS	12,075.80
27515100413006	NO BREAK KOBLENZ 30018 USB/R 3000VA/1800W, DE RESPALDO 135 MINUTOS	12,075.80
27515100572977	ROUTER LINKS INTELIGENTE EA6100 WIFI	2,069.59
27515100743002	SWITCH MIKOTIK CRS226 DE 24 PUERTOS	12,400.00
27515100743003	SWITCH MIKOTIK CRS226 DE 24 PUERTOS	12,400.00
27515100383009	Escáner HP SCANJET 7500 Enterprise flow , 600x600 dpi, 3000 páginas	18,275.86
27515100523923	LAPTOP HP 15 PUL	5,170.69
27515100413013	UPS TRIPP LITE SMART 750 USB 6 CONT 3BAT 17 MIN	2,327.59
27515100653389	GABINETE RACK MONTAJE EN RED 6U CON CERRADURA	4,000.45
27515100573017	Mikrotik RouterBOARD RB2011UiAS-RM.	3,655.00
27515100743018	SWITCH MIKOTIK CRS226 DE 24 PUERTOS	12,400.00
27515100853539	WHATCHGUARD FIREBOX T50-1.20 GBPS FIRE	44,500.00
27515100703929	DISCO DURO INTERNO HP 2TB 6G SATA 7.2K 3.5IN NH MDL HDD	6,112.00
27515100793927	SERVIDOR HPE ML30G9 1220V5 4C 1P 4GB 1TB SATA DVDR W	7,110.00
27515100413867	UPS TRIPPLITE INTERNET 700 6CONT 3BAT 17MIN M/CARGA RJ11	2,290.00
27515100013900	IMPRESORA MULTIFUNCIONAL DE INYECCION HP	2,184.14
27515100013919	IMPRESORA MULTIFUNCIONAL HP OFFICE JETPRO 8710	2,326.72
27515100703944	DISCO DURO INTERNO WD 3TB 3.5 WD30EFRX 64MB SATA3 IntelliPower RED	2,826.27
27515100703945	DISCO DURO INTERNO WD 3TB 3.5 WD30EFRX 64MB SATA3 IntelliPower RED	2,826.27
27515100703946	DISCO DURO INTERNO WD 3TB 3.5 WD30EFRX 64MB SATA3 IntelliPower RED	2,826.27
27515100703947	DISCO DURO INTERNO WD 3TB 3.5 WD30EFRX 64MB SATA3 IntelliPower RED	2,826.27
27515100134007	SISTEMA DE CONTROL DE ACCESO , TRABAJA CON DIFERENTES TIPOS DE LECTORAS, COMO DE HUELLA , TARJETA Y TARJETA COMBINADA CON TECLADO, ACEPTA 3000 HUELLAS, Y 3000 TARJETAS, CONTROL DE ACCESO POHORARIO, EN CASO DE USAR LECTORAS DE HUELLAS, REQUIERE LECTOR	21,810.00
27515100414057	NO-BREAK TRIPP-LITE, 1400 VA	5,804.01
27515100384015	ESCANER HP SCANJET ENTERPRISE FLOW 750	21,487.48
27515100704681	DISCO DURO SATA 2TB	4,807.00
27515100094680	DVR DE 8 CANALES TURBO HD	5,600.00
27515100384682	ESCANER HP SCANJET ENTERPRISE FLOW 7500 CAMA PLANA (L2725B)	21,487.48
27515100094694	DVR 16 CANALES HDCVI TRIHIBRIDO 1080P	4,731.72
27515100384858	ESCANER HP SCANJET ENTERPRISE FLOW 7500 CAMA PLANA (L2725B)	18,830.00

CUENTA PÚBLICA 2023
Relación de Bienes Muebles que Componen el Patrimonio
(Cifras en Pesos)

Código	Descripción del Bien Mueble	Valor en Libros
27515100104856	IMPRESORA TERMICA POSLINE IT1260EUSK RJ45 (2003384) (PAPEL 80MM)	4,135.04
27515100104857	IMPRESORA TERMICA POSLINE IT1260EUSK RJ45 (2003384) (PAPEL 80MM)	4,135.04
27515100584855	LECTOR DE CODIGO DE BARRAS OPTICO INALAMBRICO VIA BLUETOOTH EC LINE, NEGRO COMPATIBLE CON MAC, IOS, WINDOWALCANCE HASTA 100MTS	4,036.29
27515100094936	DVR 18 CANALES	4,261.00
27515100094870	DVR DAHUA HCVR4216AS2- DVR 16 CANALES HDCVI 720P TRIHI	3,050.00
27515100014865	IMPRESORA MULTIFUNCIONAL	3,260.00
27515100105002	IMPRESORA TÃ?RMICA DE TICKET	3,452.00
27515101005200	SERVIDOR DE VIDEO DE 1 CANAL	3,260.00
27515100445065	DISCO DURO EXTERNO ESCRITORIO	3,003.06
27515100105067	IMPRESORA TERMICA	3,390.00
27515100105152	IMPRESORA ENTERPRISE M553DN	43,760.00
27515100105153	IMPRESORA ENTERPRISE M553DN	43,760.00
27515100105155	IMPRESORA ENTERPRISE M553DN	43,760.00
27515100105156	IMPRESORA ENTERPRISE M553DN	43,760.00
27515100105157	IMPRESORA ENTERPRISE M553DN	43,760.00
27515100105162	IMPRESORA ENTERPRISE M553DN	43,760.00
27515100105164	IMPRESORA ENTERPRISE M553DN	43,760.00
27515100105166	IMPRESORA ENTERPRISE M553DN	43,760.00
27515100105154	IMPRESORA ENTERPRISE M553DN	43,760.00
27515100105158	IMPRESORA ENTERPRISE M553DN	43,760.00
27515100105159	IMPRESORA ENTERPRISE M553DN	43,760.00
27515100105160	IMPRESORA ENTERPRISE M553DN	43,760.00
27515100105161	IMPRESORA ENTERPRISE M553DN	43,760.00
27515100105163	IMPRESORA ENTERPRISE M553DN	43,760.00
27515100105165	IMPRESORA ENTERPRISE M553DN	43,760.00
27515100525151	LAPTOP IDEAPAD	31,800.00
27515100525147	LAPTOP THINKPAD T440P	31,800.00
27515100525148	LAPTOP THINKPAD T440P	31,800.00
27515100525149	LAPTOP THINKPAD T440P	31,800.00
27515100525150	LAPTOP THINKPAD T440P	31,800.00
27515100915069	PC ALL IN ONE 700-24ISH	47,000.00
27515100915070	PC ALL IN ONE 700-24ISH	47,000.00
27515100915071	PC ALL IN ONE 700-24ISH	47,000.00
27515100915072	PC ALL IN ONE 700-24ISH	47,000.00
27515100915073	PC ALL IN ONE 700-24ISH	47,000.00
27515100915074	PC ALL IN ONE 700-24ISH	47,000.00
27515100915075	PC ALL IN ONE 700-24ISH	47,000.00
27515100915076	PC ALL IN ONE 700-24ISH	47,000.00
27515100915080	PC ALL IN ONE 700-24ISH	47,000.00
27515100915081	PC ALL IN ONE 700-24ISH	47,000.00
27515100915089	PC ALL IN ONE 700-24ISH	47,000.00
27515100915091	PC ALL IN ONE 700-24ISH	47,000.00
27515100915092	PC ALL IN ONE 700-24ISH	47,000.00
27515100915094	PC ALL IN ONE 700-24ISH	47,000.00

CUENTA PÚBLICA 2023
Relación de Bienes Muebles que Componen el Patrimonio
(Cifras en Pesos)

Código	Descripción del Bien Mueble	Valor en Libros
27515100915097	PC ALL IN ONE 700-24ISH	47,000.00
27515100915099	PC ALL IN ONE 700-24ISH	47,000.00
27515100915106	PC ALL IN ONE 700-24ISH	47,000.00
27515100915107	PC ALL IN ONE 700-24ISH	47,000.00
27515100915108	PC ALL IN ONE 700-24ISH	47,000.00
27515100915109	PC ALL IN ONE 700-24ISH	47,000.00
27515100915111	PC ALL IN ONE 700-24ISH	47,000.00
27515100915112	PC ALL IN ONE 700-24ISH	47,000.00
27515100915113	PC ALL IN ONE 700-24ISH	47,000.00
27515100915114	PC ALL IN ONE 700-24ISH	47,000.00
27515100915115	PC ALL IN ONE 700-24ISH	47,000.00
27515100915116	PC ALL IN ONE 700-24ISH	47,000.00
27515100915118	PC ALL IN ONE 700-24ISH	47,000.00
27515100915120	PC ALL IN ONE 700-24ISH	47,000.00
27515100915121	PC ALL IN ONE 700-24ISH	47,000.00
27515100915123	PC ALL IN ONE 700-24ISH	47,000.00
27515100915126	PC ALL IN ONE 700-24ISH	47,000.00
27515100915128	PC ALL IN ONE 700-24ISH	47,000.00
27515100915129	PC ALL IN ONE 700-24ISH	47,000.00
27515100915130	PC ALL IN ONE 700-24ISH	47,000.00
27515100915131	PC ALL IN ONE 700-24ISH	47,000.00
27515100915132	PC ALL IN ONE 700-24ISH	47,000.00
27515100915136	PC ALL IN ONE 700-24ISH	47,000.00
27515100915137	PC ALL IN ONE 700-24ISH	47,000.00
27515100915138	PC ALL IN ONE 700-24ISH	47,000.00
27515100915139	PC ALL IN ONE 700-24ISH	47,000.00
27515100915141	PC ALL IN ONE 700-24ISH	47,000.00
27515100915142	PC ALL IN ONE 700-24ISH	47,000.00
27515100915143	PC ALL IN ONE 700-24ISH	47,000.00
27515100915144	PC ALL IN ONE 700-24ISH	47,000.00
27515100915077	PC ALL IN ONE 700-24ISH	47,000.00
27515100915078	PC ALL IN ONE 700-24ISH	47,000.00
27515100915079	PC ALL IN ONE 700-24ISH	47,000.00
27515100915082	PC ALL IN ONE 700-24ISH	47,000.00
27515100915083	PC ALL IN ONE 700-24ISH	47,000.00
27515100915084	PC ALL IN ONE 700-24ISH	47,000.00
27515100915085	PC ALL IN ONE 700-24ISH	47,000.00
27515100915086	PC ALL IN ONE 700-24ISH	47,000.00
27515100915087	PC ALL IN ONE 700-24ISH	47,000.00
27515100915088	PC ALL IN ONE 700-24ISH	47,000.00
27515100915090	PC ALL IN ONE 700-24ISH	47,000.00
27515100915093	PC ALL IN ONE 700-24ISH	47,000.00
27515100915095	PC ALL IN ONE 700-24ISH	47,000.00
27515100915096	PC ALL IN ONE 700-24ISH	47,000.00
27515100915098	PC ALL IN ONE 700-24ISH	47,000.00
27515100915100	PC ALL IN ONE 700-24ISH	47,000.00
27515100915101	PC ALL IN ONE 700-24ISH	47,000.00

CUENTA PÚBLICA 2023
Relación de Bienes Muebles que Componen el Patrimonio
(Cifras en Pesos)

Código	Descripción del Bien Mueble	Valor en Libros
27515100915102	PC ALL IN ONE 700-24ISH	47,000.00
27515100915103	PC ALL IN ONE 700-24ISH	47,000.00
27515100915104	PC ALL IN ONE 700-24ISH	47,000.00
27515100915105	PC ALL IN ONE 700-24ISH	47,000.00
27515100915110	PC ALL IN ONE 700-24ISH	47,000.00
27515100915117	PC ALL IN ONE 700-24ISH	47,000.00
27515100915119	PC ALL IN ONE 700-24ISH	47,000.00
27515100915122	PC ALL IN ONE 700-24ISH	47,000.00
27515100915124	PC ALL IN ONE 700-24ISH	47,000.00
27515100915125	PC ALL IN ONE 700-24ISH	47,000.00
27515100915127	PC ALL IN ONE 700-24ISH	47,000.00
27515100915133	PC ALL IN ONE 700-24ISH	47,000.00
27515100915134	PC ALL IN ONE 700-24ISH	47,000.00
27515100915135	PC ALL IN ONE 700-24ISH	47,000.00
27515100915140	PC ALL IN ONE 700-24ISH	47,000.00
27515100915145	PC ALL IN ONE 700-24ISH	47,000.00
27515100915146	PC ALL IN ONE 700-24ISH	47,000.00
27515100325167	UNIDAD CENTRAL DE PROCESOS Y MONITOR THINKCENTRE M900TORRE	39,000.00
27515100325169	UNIDAD CENTRAL DE PROCESOS Y MONITOR THINKCENTRE M900TORRE	39,000.00
27515100325168	UNIDAD CENTRAL DE PROCESOS Y MONITOR THINKCENTRE M900TORRE	39,000.00
27515100325170	UNIDAD CENTRAL DE PROCESOS Y MONITOR THINKCENTRE M900TORRE	39,000.00
27515100325171	UNIDAD CENTRAL DE PROCESOS Y MONITOR THINKCENTRE M900TORRE	39,000.00
27515100415276	NOBREAKE TRIPPLITE C/PANTALLA	3,862.00
27515100745338	SWITCH METALICO LINKSYS P/ RACK 24 PTOS	3,155.26
27515100745339	SWITCH METALICO LINKSYS P/ RACK 24 PTOS	3,155.26
27515100655343	GABINETE MURAL DERRANT 6	3,103.10
27515100525345	LAPTOP PORTATIL DELL	13,070.00
27515100525348	LAPTOP PORTATIL DELL	12,931.04
27515100445364	DISCO DURO EXTERNO	3,100.00
27515100995468	PANEL DE VGA HDMI USB 3.5	6,100.00
27515100995469	PANEL DE VGA HDMI USB 3.5	6,100.00
27515100995470	PANEL DE VGA HDMI USB 3.5	6,100.00
27515100325467	PC QIAN SLIM BAO Q3001QSC1701	6,850.00
27515100095410	DVR HDCVI	3,811.88
27515100095411	DVR HDCVI	3,811.88
27515100415404	NO BREAK TRIPP-LITE	4,299.47
27515100415403	NO BREAK TRIPP-LITE	4,299.47
27515100525432	LAPTOP ACER	7,743.34
27515100915431	PC IDEACENTRE AI0 510-22ASR,	11,305.95
27515100915419	PC ALL IN ONE LENOVO	9,998.54
27515100915421	PC ALL IN ONE LENOVO	9,998.54
27515100915422	PC ALL IN ONE LENOVO	9,998.54
27515100915423	PC ALL IN ONE LENOVO	9,998.54
27515100915424	PC ALL IN ONE LENOVO	9,998.54

CUENTA PÚBLICA 2023
Relación de Bienes Muebles que Componen el Patrimonio
(Cifras en Pesos)

Código	Descripción del Bien Mueble	Valor en Libros
27515100915426	PC ALL IN ONE LENOVO	9,998.54
27515100915429	PC ALL IN ONE LENOVO	9,998.54
27515100915420	PC ALL IN ONE LENOVO	9,998.54
27515100915425	PC ALL IN ONE LENOVO	9,998.54
27515100915427	PC ALL IN ONE LENOVO	9,998.54
27515100915428	PC ALL IN ONE LENOVO	9,998.54
27515100915430	PC ALL IN ONE LENOVO	9,998.54
27515100325535	UNIDAD CENTRAL DE PROCESOS ACER	8,279.66
27515100385606	ESCANER HP SCANJET ENTERPRISE FLOW 7500	16,199.00
27515100105631	IMPRESORA TERMICA DE TARJETAS MARCA DATACARD MODELO CD869 SIMPLEX NUMERO DE PARTE 506346-038	20,766.90
27515100385705	ESCANER PLANO HP ENTERPRISE FLOW 7500, CON ALIMENTADOR AUTOMÁTICO DE DOCUMENTOS, RESOLUCIÓN DE ESCANEADO HARDWARE: HASTA 600 X 600 PPP Y ÓPTICA HASTA 600 PPP. VELOCIDAD DE ESCANEADO HASTA 50 PPM/100 I	16,367.00
27515100915707	Lenovo AIO 700 241 SH EN SUSTITUCION DE LA COMPUTADORA HP Z200 WORKSTATION ASIGNADA A LA ING. MYRTA SORENA CHAN HERNANDEZ	19,979.31
27515100322266	C.P.U (cpu, monitor, teclado, y mousse) ENSAMBLADA	10,453.00
27515100102373	IMPRESORA INYECCION DE TINTA	12,436.00
27515100101580	IMPRESORA TERMICA P/ CREDENCIALES	17,799.00
2751510022276	MONITOR	1,500.00
27515100222458	MONITOR 17"	2,735.00
27515100222100	MONITOR BENQ	2,389.04
27515100222114	MONITOR BEQ LED 18.5	1,273.80
27515100221873	MONITOR HP 17"	3,601.50
27515100417	NO BREAK	2,921.46
27515100412113	NO BREAK	1,653.00
27515100412109	NO BREAK TRIPP LITE 750VA	1,653.00
27515100411872	NO-BREAK	1,207.50
2751510041571	NO-BREAK (SIS. DE RESPALDO POR BATERIA)	2,921.46
27515100462239	REGULADOR DE VOLTAJE	556.95
27515100792884	SERVIDOR	39,990.00
27515100742445	SWITCH DE 4 PUERTOS	475.00
27515100742432	SWITCH DE 8 PUERTOS	650.00
27515100742428	SWITCH DE 8 PUERTOS	650.00
27515100326770	PC DE ESCRITORIO LENOVO	25,474.65
27515100096569	DVR - NVR IP	15,400.00
27515100325849	UNIDAD CENTRAL DE PROCESOS HP	14,511.21
27515100415847	NO BREAK.- 3000VA / 1800W	10,300.00
27515100415861	NO BREAK PARA SERVIDOR	12,150.00
PRO5151001	5 PC de escritorio con procesador Intel® Core™ i7-8700T (12M Cache, 2.4 GHz) de 8va generación, Sistema Operativo Windows 10 Pro 64bits en español, Tamaño de pantalla 23.8" FHD (1920x1080) IPS LED backl	127,373.25
PRO5151011	Multicontactos Para Escritorio/ Mesa de Conferencias (1xHDMI 4K, 1xVGA,2xRJ45 CAT6, 1xUSB 3.0 , 2xAC USA Type) Marca: YolkVisual Modelo: YV-MFM – Color Plata	39,400.00
PRO5151010	SWITCH NO ADMINISTRABLE PoE+ AISLAMIENTO VLAN DE 16 PUERTOS + 2 COMBO TP/SFP GIGABIT Y PANTALLA MARCA: PLANET MODELO: FGSW-1822VHP	12,400.00

CUENTA PÚBLICA 2023
Relación de Bienes Muebles que Componen el Patrimonio
(Cifras en Pesos)

Código	Descripción del Bien Mueble	Valor en Libros
PRO5151004	DISCO DURO PURPLE DE 6 TB PARA VIDEOVIGILANCIA MARCA: WD MODELO: WD60PURZ	27,920.00
PRO5151003	DVR DAHUA XVR5108HSX- DVR 8 CANALES HDCVI PENTAHIBRIDO 1080P/4MP LITE/ 720P/ H265+/ 4 CH/ IP ADICIONALES 8+4 / IVS/ SATA HASTA 10TB / P2P/ SMART AUDIO HDCVI	54,950.00
PRO5151009	GABINETE PARA EXTERIOR CON VENTILADORES Y TERMOSTATO CON RACK DE 19" DE 9U	9,450.00
PRO5151006	GABINETE PARA EXTERIOR CON VENTILADORES Y TERMOSTATO CON RACK DE 19" DE 9U.	9,450.00
PRO5151005	NVR 12MP	33,500.00
PRO5151002	DVR DAHUA DE 16 CANALES HDCVI 1080P PENTAHIBRIDO/TVI/AHD/CVBS/8 CANALES IP ADICIONALES/ 1 CH/ IVS/ 1CH FACE DETECCION/ 2 SATA PUERTO RS485 PARA EL CONTROL PTZ MODELO: XVR5216A	13,750.00
PRO5151008	SWITCH NO ADMINISTRABLE PoE+ AISLAMIENTO VLAN DE 16 PUERTOS + 2 COMBO TP/SFP GIGABIT Y PANTALLA MARCA: PLANET MODELO: FGSW-1822VHP	12,400.00
PRO5151007	GABINETE PARA EXTERIOR CON VENTILADORES Y TERMOSTATO CON RACK DE 19" DE 9U.	9,450.00
PRO5151014	LAPTOP HP 348 G5, INTEL CORE i7-8565U 1.80GHz, 16 GB EN RAM, 1TB DE ALMACENAMIENTO, WINDOWS 10 PRO 64BITS	29,606.57
PRO5151012	LAPTOP HP 348 G5, INTEL CORE i7-8565U 1.80GHz, 16 GB EN RAM, 1TB DE ALMACENAMIENTO, WINDOWS 10 PRO 64BITS	29,606.57
PRO5151013	LAPTOP HP 348 G5, INTEL CORE i7-8565U 1.80GHz, 16 GB EN RAM, 1TB DE ALMACENAMIENTO, WINDOWS 10 PRO 64BITS	29,606.57
PRO5151015	LAPTOP LENOVO LEGION Y530 DE 15.6" FULL HD, INTEL CORE i7-8750H 2.20GHz, 8GB EN RAM, 16 GB OPTANE, 1 TB DE ALMACENAMIENTO, NVIDIA GEFORCE GTX 1050, WINDOWS 10 HOME DE 64 BITS	39,598.33
PRO5151016	LAPTOP LENOVO LEGION Y530 DE 15.6" FULL HD, INTEL CORE i7-8750H 2.20GHz, 8GB EN RAM, 16 GB OPTANE, 1 TB DE ALMACENAMIENTO, NVIDIA GEFORCE GTX 1050, WINDOWS 10 HOME DE 64 BITS	39,598.33
PRO5151017	LAPTOP LENOVO LEGION Y530 DE 15.6" FULL HD, INTEL CORE i7-8750H 2.20GHz, 8GB EN RAM, 16 GB OPTANE, 1 TB DE ALMACENAMIENTO, NVIDIA GEFORCE GTX 1050, WINDOWS 10 HOME DE 64 BITS	39,598.33
PRO5151020	LENOVO V530 DE 24 PULGADAS TIPO ALL IN ONE - COLOR BLACK - MODELO: 10UW000PLS	33,584.00
PRO5151021	LENOVO V530 DE 24 PULGADAS TIPO ALL IN ONE - COLOR BLACK - MODELO: 10UW000PLS	33,584.00
PRO5151026	LENOVO V530 DE 24 PULGADAS TIPO ALL IN ONE - COLOR BLACK - MODELO: 10UW000PLS	33,584.00
PRO5151027	LENOVO V530 DE 24 PULGADAS TIPO ALL IN ONE - COLOR BLACK - MODELO: 10UW000PLS	33,584.00
PRO5151022	LENOVO V530 DE 24 PULGADAS TIPO ALL IN ONE - COLOR BLACK - MODELO: 10UW000PLS	33,584.00
PRO5151023	LENOVO V530 DE 24 PULGADAS TIPO ALL IN ONE - COLOR BLACK - MODELO: 10UW000PLS	33,584.00
PRO5151024	LENOVO V530 DE 24 PULGADAS TIPO ALL IN ONE - COLOR BLACK - MODELO: 10UW000PLS	33,584.00
PRO5151025	LENOVO V530 DE 24 PULGADAS TIPO ALL IN ONE - COLOR BLACK - MODELO: 10UW000PLS	33,584.00
PRO5151018	MULTIFUNCIONAL HP PAGEWIDE PRO 477dw, COLOR, INYECCION, INALAMBRICO, PRINT/SCAN/COPY/FAX	10,150.37
PRO5151019	MULTIFUNCIONAL HP PAGEWIDE PRO 477dw, COLOR, INYECCION, INALAMBRICO, PRINT/SCAN/COPY/FAX	10,150.37

CUENTA PÚBLICA 2023
Relación de Bienes Muebles que Componen el Patrimonio
(Cifras en Pesos)

Código	Descripción del Bien Mueble	Valor en Libros
PRO5151028	Regulador 134J, 1000W, 2300VA, Entrada 95-145V, 8 Contactos MARCA: Koblenz MODELO: ER-2300	14,919.50
27515100037438	CONTROLADOR DE ACCESO PARA 4 LECTORAS	21,744.36
27515100097115	DVR DE 8 CANALES	14,590.00
27515100097128	DVR DE 8 CANALES FUNCION P2P TRIHIBRIDO	6,782.54
27515100097129	DVR DE 8 CANALES FUNCION P2P TRIHIBRIDO	6,782.54
27515100107441	IMPRESORA MULTIFUNCIONAL	9,869.10
27515100107440	IMPRESORA MULTIFUNCIONAL	9,869.10
27515100227155	MONITOR TRACKPAD KVM	35,477.60
27515100327437	PC DE ESCRITORIO ASUS	32,342.88
27515100326976	GABINETE COOLER MASTER	41,751.70
27515100326978	GABINETE COOLER MASTER	41,751.70
27515100326975	GABINETE COOLER MASTER	41,751.70
27515100326977	GABINETE COOLER MASTER	41,751.70
27515100417154	UPS de 3000 VA/3000	54,084.56
27515100417149	UPS de 3000 VA/3000	54,686.56
27515100657144	GABINETE PARA TELECOMUNICACIONES RACK	54,761.00
27515100657052	RACK PARA PISO CON DOS CHAROLAS PARA MISCELANEOS	22,500.00
27515100657143	VENTILADOR PARA RACK DE 19	6,150.89
27515100656988	GABINETE PARA MONTAJE EN PARED	11,855.54
27515100707135	DISCO DURO PARA VIDEO VIGILANCIA	6,980.54
27515100707134	DISCO DURO PARA VIDEO VIGILANCIA	6,980.54
27515100707136	DISCO DURO PARA VIDEO VIGILANCIA	6,980.54
27515100747151	SWITCH AV GIGABIT 16PUERTOS	11,589.64
27515100747153	SWITCH AV GIGABIT 16PUERTOS	11,589.64
27515100747146	SWITCH AV GIGABIT 16PUERTOS	11,589.64
27515100747148	SWITCH AV GIGABIT 16PUERTOS	11,589.64
27515100747150	SWITCH AV GIGABIT 16PUERTOS	11,589.64
27515100747116	SWITCH POE 8 PUERTOS	9,050.00
27515100747152	SWITCH AV GIGABIT 16PUERTOS	11,589.64
27515100747145	SWITCH AV GIGABIT 16PUERTOS	11,589.64
27515100747147	SWITCH AV GIGABIT 16PUERTOS	11,589.64
27515100937177	EQUIPO BIOMETRICO	71,346.00
27515100937179	CONTROL DE ACESSO POR RECONOCIMIENTO FACIAL	69,879.00
27515100937178	EQUIPO BIOMETRICO	71,346.00
27515100957439	TABLILLA DE EXPANSIÃN 4 LECTORAS	7,118.90
27515100127443	Rotulador profesional para cableado marca panduit con accesorios y estuche rigido, 44102400 Etiquetadoras	14,580.00
27515100187539	Laptop Aspire A315-56-54AC	26,256.50
27515100187518	Laptop DELL 3401 , 14 Pulgadas	19,832.50
27515100187517	Laptop DELL 3401 , 14 Pulgadas	19,832.50
27515100187543	Laptop HP 250 G7	34,618.80
27515100187531	Laptop Aspire A315-56-54AC	26,256.50
27515100187523	Laptop DELL 3401 , 14 Pulgadas	19,832.50
27515100187545	Laptop HP 250 G7	34,618.80
27515100187520	Laptop DELL 3401 , 14 Pulgadas	19,832.50
27515100187536	Laptop Aspire A315-56-54AC	26,256.50
27515100187542	Laptop HP 250 G7	34,618.80

CUENTA PÚBLICA 2023
Relación de Bienes Muebles que Componen el Patrimonio
(Cifras en Pesos)

Código	Descripción del Bien Mueble	Valor en Libros
27515100187535	Laptop Aspire A315-56-54AC	26,256.50
27515100187544	Laptop HP 250 G7	34,618.80
27515100187522	Laptop DELL 3401 , 14 Pulgadas	19,832.50
27515100187519	Laptop DELL 3401 , 14 Pulgadas	19,832.50
27515100187540	Laptop Aspire A315-56-54AC	26,256.50
27515100187538	Laptop Aspire A315-56-54AC	26,256.50
27515100187533	Laptop Aspire A315-56-54AC	26,256.50
27515100187532	Laptop Aspire A315-56-54AC	26,256.50
27515100187541	Laptop HP 250 G7	34,618.80
27515100187524	Laptop DELL 3401 , 14 Pulgadas	19,832.50
27515100187528	Laptop DELL 3401 , 14 Pulgadas	19,832.50
27515100187530	Laptop DELL 3401 , 14 Pulgadas	19,832.50
27515100187525	Laptop DELL 3401 , 14 Pulgadas	19,832.50
27515100187521	Laptop DELL 3401 , 14 Pulgadas	19,832.50
27515100187516	Laptop DELL 3401 , 14 Pulgadas	19,832.50
27515100187529	Laptop DELL 3401 , 14 Pulgadas	19,832.50
27515100187526	Laptop DELL 3401 , 14 Pulgadas	19,832.50
27515100187527	Laptop DELL 3401 , 14 Pulgadas	19,832.50
27515100187534	Laptop Aspire A315-56-54AC	26,256.50
27515100187537	Laptop Aspire A315-56-54AC	26,256.50
27515100917563	ALL IN ONE DELL Inspiron 24 AIO 5400	37,963.50
27515100917553	ALL IN ONE DELL Inspiron 24 AIO 5400	37,963.50
27515100917554	ALL IN ONE DELL Inspiron 24 AIO 5400	37,963.50
27515100917559	ALL IN ONE DELL Inspiron 24 AIO 5400	37,963.50
27515100917551	ALL IN ONE DELL Inspiron 24 AIO 5400	37,963.50
27515100917558	ALL IN ONE DELL Inspiron 24 AIO 5400	37,963.50
27515100917549	ALL IN ONE DELL Inspiron 24 AIO 5400	37,963.50
27515100917552	ALL IN ONE DELL Inspiron 24 AIO 5400	37,963.50
27515100917555	ALL IN ONE DELL Inspiron 24 AIO 5400	37,963.50
27515100917560	ALL IN ONE DELL Inspiron 24 AIO 5400	37,963.50
27515100917547	ALL IN ONE DELL Inspiron 24 AIO 5400	37,963.50
27515100917550	ALL IN ONE DELL Inspiron 24 AIO 5400	37,963.50
27515100917556	ALL IN ONE DELL Inspiron 24 AIO 5400	37,963.50
27515100917565	ALL IN ONE DELL Inspiron 24 AIO 5400	37,963.50
27515100917564	ALL IN ONE DELL Inspiron 24 AIO 5400	37,963.50
27515100917562	ALL IN ONE DELL Inspiron 24 AIO 5400	37,963.50
27515100917546	ALL IN ONE DELL Inspiron 24 AIO 5400	37,963.50
27515100917557	ALL IN ONE DELL Inspiron 24 AIO 5400	37,963.50
27515100917561	ALL IN ONE DELL Inspiron 24 AIO 5400	37,963.50
27515100917548	ALL IN ONE DELL Inspiron 24 AIO 5400	37,963.50
27515100707654	DISCO DURO PURPLE DE 6 TB	9,523.78
27515100707653	DISCO DURO PURPLE DE 6 TB	9,523.78
27515100107763	IMPRESORA MULTIFUNCIONAL MARCA HP MODELO COLOR LASERJET PRO	11,409.00
27515100107762	IMPRESORA MULTIFUNCIONAL LASER COMPACTA DCP-L2551 DJU	7,799.00
27515101087795	BARRERA VEHICULAR DERECHA, SOPORTA BRAZO DE HASTA 5.5 MTS FINAL DE CARRERA AJUSTABLE POR PROGRAMACION, MOVIMIENTO FLUIDO	61,896.55

CUENTA PÚBLICA 2023
Relación de Bienes Muebles que Componen el Patrimonio
(Cifras en Pesos)

Código	Descripción del Bien Mueble	Valor en Libros
27515101087796	BARRERA VEHICULAR IZQUIERDA, SOPORTA BRAZO DE HASTA 5.5 MTS FINAL DE CARRERA AJUSTABLE POR PROGRAMACION, MOVIMIENTO FLUIDO	61,896.55
27515101087794	BARRERA VEHICULAR IZQUIERDA, SOPORTA BRAZO DE HASTA 5.5 MTS FINAL DE CARRERA AJUSTABLE POR PROGRAMACION, MOVIMIENTO FLUIDO	61,896.55
27515101087793	BARRERA VEHICULAR DERECHA, SOPORTA BRAZO DE HASTA 5.5 MTS FINAL DE CARRERA AJUSTABLE POR PROGRAMACION, MOVIMIENTO FLUIDO	61,896.55
27515100707971	DISCO DURO DE 6 TERAS PARA VIDEO VIGILANCIA	8,400.00
27515100707970	DISCO DURO DE 6 TERAS PARA VIDEO VIGILANCIA	8,400.00
27515101097973	GABINETE DE ACERO GALVANIZADO PARA 3 BATERIAS CON PUERTA VENTILADA	8,400.00
27515101097972	GABINETE DE ACERO GALVANIZADO PARA 3 BATERIAS CON PUERTA VENTILADA	8,400.00
27515100108001	IMPRESORA DE CREDENCIALES DOBLE CARA. DATA CARD CD869 300X1200DPI USB 2.0 NEGRO	33,072.00
27515100978034	CONTROL DE ACCESO STANDALONE POR RECONOCIMIENTO FACIAL	13,945.00
27515100978035	CONTROL DE ACCESO STANDALONE POR RECONOCIMIENTO FACIAL	13,945.00
27515100978036	CONTROL DE ACCESO STANDALONE POR RECONOCIMIENTO FACIAL	13,945.00
27515100228501	MONITOR GAMER LED DE 27" FULL HD	6,960.00
27515100228502	MONITOR GAMER LED DE 27" FULL HD	6,960.00
27515100228503	MONITOR GAMER LED DE 27" FULL HD	6,960.00
27515100228504	MONITOR GAMER LED DE 27" FULL HD	6,960.00
27515100228505	MONITOR GAMER LED DE 27" FULL HD	6,960.00
27515100228506	MONITOR GAMER LED DE 27" FULL HD	6,960.00
27515100228507	MONITOR GAMER LED DE 27" FULL HD	6,960.00
27515100228508	MONITOR GAMER LED DE 27" FULL HD	6,960.00
27515100228509	MONITOR GAMER LED DE 27" FULL HD	6,960.00
27515100228510	MONITOR GAMER LED DE 27" FULL HD	6,960.00
27515100528513	TABLETA CON PANTALLA DE 12.3" TACTIL	29,900.00
27515100528514	TABLETA CON PANTALLA DE 12.3" TACTIL	29,900.00
27515100528515	COMPUTADORA PORTATIL CON PANTALLA DE 15.6" FULL HD	29,750.00
27515100528516	COMPUTADORA PORTATIL CON PANTALLA DE 15.6" FULL HD	29,750.00
27515100528517	COMPUTADORA PORTATIL CON PANTALLA DE 15.6" FULL HD	29,750.00
27515100528518	COMPUTADORA PORTATIL CON PANTALLA DE 15.6" FULL HD	29,750.00
27515100528519	COMPUTADORA PORTATIL CON PANTALLA DE 15.6" FULL HD	19,850.00
27515100528520	COMPUTADORA PORTATIL CON PANTALLA DE 15.6" FULL HD	19,850.00
27515100528521	COMPUTADORA PORTATIL CON PANTALLA DE 15.6" FULL HD	19,850.00
27515100528522	COMPUTADORA PORTATIL CON PANTALLA DE 15.6" FULL HD	19,850.00
27515100528523	COMPUTADORA PORTATIL CON PANTALLA DE 15.6" FULL HD	19,850.00
27515100528524	COMPUTADORA PORTATIL CON PANTALLA DE 15.6" FULL HD	19,850.00
27515100528525	COMPUTADORA PORTATIL CON PANTALLA DE 15.6" FULL HD	19,850.00
27515100528526	COMPUTADORA PORTATIL CON PANTALLA DE 15.6" FULL HD	19,850.00
27515100528527	COMPUTADORA PORTATIL CON PANTALLA DE 15.6" FULL HD	19,850.00
27515100528528	COMPUTADORA PORTATIL CON PANTALLA DE 15.6" FULL HD	19,850.00
27515100528529	COMPUTADORA PORTATIL CON PANTALLA DE 15.6" FULL HD	33,101.00
27515100528530	COMPUTADORA PORTATIL CON PANTALLA DE 15.6" FULL HD	33,101.00
27515100528531	COMPUTADORA PORTATIL CON PANTALLA DE 14" FULL HD	24,705.00
27515100528532	COMPUTADORA PORTATIL CON PANTALLA DE 14" FULL HD	24,705.00

CUENTA PÚBLICA 2023
Relación de Bienes Muebles que Componen el Patrimonio
(Cifras en Pesos)

Código	Descripción del Bien Mueble	Valor en Libros
27515100918491	COMPUTADORA ESCRITORIO, PROCESADOR AMD RYZEN 7	48,760.00
27515100918492	COMPUTADORA ESCRITORIO, PROCESADOR AMD RYZEN 7	48,760.00
27515100918493	COMPUTADORA ESCRITORIO, PROCESADOR AMD RYZEN 7	48,760.00
27515100918494	COMPUTADORA ESCRITORIO, PROCESADOR AMD RYZEN 7	48,760.00
27515100918495	COMPUTADORA ESCRITORIO, PROCESADOR AMD RYZEN 7	48,760.00
27515100918496	COMPUTADORA ESCRITORIO, PROCESADOR AMD RYZEN 5	37,558.00
27515100918497	COMPUTADORA ESCRITORIO, PROCESADOR AMD RYZEN 5	37,558.00
27515100918498	COMPUTADORA ESCRITORIO, PROCESADOR AMD RYZEN 5	37,558.00
27515100918499	COMPUTADORA ESCRITORIO, PROCESADOR AMD RYZEN 5	37,558.00
27515100918500	COMPUTADORA ESCRITORIO, PROCESADOR AMD RYZEN 5	37,558.00
27515101008511	SERVIDOR LENOVO THINK SISTEM	32,890.00
27515101008512	SERVIDOR LENOVO THINK SISTEM	32,890.00
27515100918436	COMPUTADORA DE ESCRITORIO TODO EN UNO CON PANTALLA DE 23.8" FULL HD	27,750.00
27515100918437	COMPUTADORA DE ESCRITORIO TODO EN UNO CON PANTALLA DE 23.8" FULL HD	27,750.00
27515100918438	COMPUTADORA DE ESCRITORIO TODO EN UNO CON PANTALLA DE 23.8" FULL HD	27,750.00
27515100918439	COMPUTADORA DE ESCRITORIO TODO EN UNO CON PANTALLA DE 23.8" FULL HD	27,750.00
27515100918440	COMPUTADORA DE ESCRITORIO TODO EN UNO CON PANTALLA DE 23.8" FULL HD	27,750.00
27515100918441	COMPUTADORA DE ESCRITORIO TODO EN UNO CON PANTALLA DE 23.8" FULL HD	27,750.00
27515100918442	COMPUTADORA DE ESCRITORIO TODO EN UNO CON PANTALLA DE 23.8" FULL HD	27,750.00
27515100918443	COMPUTADORA DE ESCRITORIO TODO EN UNO CON PANTALLA DE 23.8" FULL HD	27,750.00
27515100918444	COMPUTADORA DE ESCRITORIO TODO EN UNO CON PANTALLA DE 23.8" FULL HD	27,750.00
27515100918445	COMPUTADORA DE ESCRITORIO TODO EN UNO CON PANTALLA DE 23.8" FULL HD	27,750.00
27515100918446	COMPUTADORA DE ESCRITORIO TODO EN UNO CON PANTALLA DE 23.8" FULL HD	27,750.00
27515100918447	COMPUTADORA DE ESCRITORIO TODO EN UNO CON PANTALLA DE 23.8" FULL HD	27,750.00
27515100918448	COMPUTADORA DE ESCRITORIO TODO EN UNO CON PANTALLA DE 23.8" FULL HD	27,750.00
27515100918449	COMPUTADORA DE ESCRITORIO TODO EN UNO CON PANTALLA DE 23.8" FULL HD	27,750.00
27515100918450	COMPUTADORA DE ESCRITORIO TODO EN UNO CON PANTALLA DE 23.8" FULL HD	27,750.00
27515100918451	COMPUTADORA DE ESCRITORIO TODO EN UNO CON PANTALLA DE 23.8" FULL HD	27,750.00
27515100918452	COMPUTADORA DE ESCRITORIO TODO EN UNO CON PANTALLA DE 23.8" FULL HD	27,750.00
27515100918453	COMPUTADORA DE ESCRITORIO TODO EN UNO CON PANTALLA DE 23.8" FULL HD	27,750.00
27515100918454	COMPUTADORA DE ESCRITORIO TODO EN UNO CON PANTALLA DE 23.8" FULL HD	27,750.00
27515100918455	COMPUTADORA DE ESCRITORIO TODO EN UNO CON PANTALLA DE 23.8" FULL HD	27,750.00
27515100918456	COMPUTADORA DE ESCRITORIO TODO EN UNO CON PANTALLA DE 23.8" FULL HD	27,750.00

CUENTA PÚBLICA 2023
Relación de Bienes Muebles que Componen el Patrimonio
(Cifras en Pesos)

Código	Descripción del Bien Mueble	Valor en Libros
27515100918457	COMPUTADORA DE ESCRITORIO TODO EN UNO CON PANTALLA DE 23.8" FULL HD	27,750.00
27515100918458	COMPUTADORA DE ESCRITORIO TODO EN UNO CON PANTALLA DE 23.8" FULL HDCOMPUTADORA DE ESCRITORIO TODO EN UNO CON PANTALLA DE 23.8" FULL HD	27,750.00
27515100918459	COMPUTADORA DE ESCRITORIO TODO EN UNO CON PANTALLA DE 23.8" FULL HD	27,750.00
27515100918460	COMPUTADORA DE ESCRITORIO TODO EN UNO CON PANTALLA DE 23.8" FULL HD	27,750.00
27515100918461	COMPUTADORA DE ESCRITORIO TODO EN UNO CON PANTALLA DE 23.8" FULL HD	27,750.00
27515100918462	COMPUTADORA DE ESCRITORIO TODO EN UNO CON PANTALLA DE 23.8" FULL HD	27,750.00
27515100918463	COMPUTADORA DE ESCRITORIO TODO EN UNO CON PANTALLA DE 23.8" FULL HD	27,750.00
27515100918464	COMPUTADORA DE ESCRITORIO TODO EN UNO CON PANTALLA DE 23.8" FULL HD	27,750.00
27515100918465	COMPUTADORA DE ESCRITORIO TODO EN UNO CON PANTALLA DE 23.8" FULL HD	27,750.00
27515100918466	COMPUTADORA DE ESCRITORIO TODO EN UNO CON PANTALLA DE 23.8" FULL HD	27,750.00
27515100918467	COMPUTADORA DE ESCRITORIO TODO EN UNO CON PANTALLA DE 23.8" FULL HD	27,750.00
27515100918468	COMPUTADORA DE ESCRITORIO TODO EN UNO CON PANTALLA DE 23.8" FULL HD	27,750.00
27515100918469	COMPUTADORA DE ESCRITORIO TODO EN UNO CON PANTALLA DE 23.8" FULL HD	27,750.00
27515100918470	COMPUTADORA DE ESCRITORIO TODO EN UNO CON PANTALLA DE 23.8" FULL HD	27,750.00
27515100918471	COMPUTADORA DE ESCRITORIO TODO EN UNO CON PANTALLA DE 23.8" FULL HD	27,750.00
27515100918472	COMPUTADORA DE ESCRITORIO TODO EN UNO CON PANTALLA DE 23.8" FULL HD	27,750.00
27515100918473	COMPUTADORA DE ESCRITORIO TODO EN UNO CON PANTALLA DE 23.8" FULL HD	27,750.00
27515100918474	COMPUTADORA DE ESCRITORIO TODO EN UNO CON PANTALLA DE 23.8" FULL HD	27,750.00
27515100918475	COMPUTADORA DE ESCRITORIO TODO EN UNO CON PANTALLA DE 23.8" FULL HD	27,750.00
27515100918476	COMPUTADORA DE ESCRITORIO TODO EN UNO CON PANTALLA DE 23.8" FULL HD	27,750.00
27515100918477	COMPUTADORA DE ESCRITORIO TODO EN UNO CON PANTALLA DE 23.8" FULL HD	27,750.00
27515100918478	COMPUTADORA DE ESCRITORIO TODO EN UNO CON PANTALLA DE 23.8" FULL HD	27,750.00
27515100918479	COMPUTADORA DE ESCRITORIO TODO EN UNO CON PANTALLA DE 23.8" FULL HD	27,750.00
27515100918480	COMPUTADORA DE ESCRITORIO TODO EN UNO CON PANTALLA DE 23.8" FULL HD	27,750.00
27515100918481	COMPUTADORA DE ESCRITORIO TODO EN UNO CON PANTALLA DE 23.8" FULL HD	27,750.00
27515100918482	COMPUTADORA DE ESCRITORIO TODO EN UNO CON PANTALLA DE 23.8" FULL HD	27,750.00
27515100918483	COMPUTADORA DE ESCRITORIO TODO EN UNO CON PANTALLA DE 23.8" FULL HD	27,750.00

CUENTA PÚBLICA 2023
Relación de Bienes Muebles que Componen el Patrimonio
(Cifras en Pesos)

Código	Descripción del Bien Mueble	Valor en Libros
27515100918484	COMPUTADORA DE ESCRITORIO TODO EN UNO CON PANTALLA DE 23.8" FULL HD	27,750.00
27515100918485	COMPUTADORA DE ESCRITORIO TODO EN UNO CON PANTALLA DE 23.8" FULL HD	27,750.00
27515100918486	COMPUTADORA DE ESCRITORIO TODO EN UNO CON PANTALLA DE 23.8" FULL HD	27,750.00
27515100918487	COMPUTADORA DE ESCRITORIO TODO EN UNO CON PANTALLA DE 23.8" FULL HD	27,750.00
27515100918488	COMPUTADORA DE ESCRITORIO TODO EN UNO CON PANTALLA DE 23.8" FULL HD	27,750.00
27515100918489	COMPUTADORA DE ESCRITORIO TODO EN UNO CON PANTALLA DE 23.8" FULL HD	27,750.00
27515100918490	COMPUTADORA DE ESCRITORIO TODO EN UNO CON PANTALLA DE 23.8" FULL HDCOMPUTADORA DE ESCRITORIO TODO EN UNO CON PANTALLA DE 23.8" FULL HDCOMPUTADORA DE ESCRITORIO TODO EN UNO CON PANTALLA DE 23.8" FULL H	27,750.00
27515100998031	EQUIPO DE COMPUTO PARA MONITOREO DE VIDEO VIGILANCIA INTEL 17 CAMARAS DE VIGILANCIA	26,500.00
27515100998032	EQUIPO DE COMPUTO PARA MONITOREO DE VIDEO VIGILANCIA INTEL 17 CAMARAS DE VIGILANCIA	26,500.00
27515100998033	EQUIPO DE COMPUTO PARA MONITOREO DE VIDEO VIGILANCIA INTEL 17 CAMARAS DE VIGILANCIA	26,500.00
27515100468006	INVERSOR DE ONDAS INUSOIDAL PURA MARCA MORNING MOD TS-45	13,200.00
27515100388548	ESCANER XEROX D70n ADF ResoluciÃ³n 600 dpi	23,840.00
27515100388549	ESCANER XEROX D70n ADF ResoluciÃ³n 600 dpi	23,840.00
27515100388547	ESCANER XEROX DOCUMATE 6440	10,057.76
27515100388546	ESCANER XEROX DOCUMATE 6440	10,057.76
27515100388545	ESCANER XEROX DOCUMATE 6440	10,057.76
27515100108825	IMPRESORA DE CREDENCIALES DOBLE CARA	23,255.00
27515100578991	ROUTER RB1100AHx4 DUDE EDITION, 13 PUERTOS GIGABIT, ALMACENAMIENTO M.2 60GB PARA BASE DE DATOS DUDE	14,965.97
27515100748993	SWITCH UNIFI FLEX DE 6 PUERTOS PARA EXTERIOR IP55	15,295.97
27515100578992	ROUTER RB1100AHx4 DUDE EDITION, 13 PUERTOS GIGABIT, ALMACENAMIENTO M.2 60GB PARA BASE DE DATOS DUDE	14,965.97
27515100528996	TABLETA THIN & LIGTH MICROSOFT SUSFACE PRO 9; PANTALLA DE 13 PULGADAS 4k/ UHD; INTEL CORE I5; INTEL IRIS XE, 8 GB RAM; 256GB	33,497.00
27515100749042	CBS250-24P-4G-NA Switch Administrable 24 puertos 10/100/1000 PoE+ 195W + 4 Gigabit SFP	10,459.05
27515100749043	CBS250-24P-4G-NA Switch Administrable 24 puertos 10/100/1000 PoE+ 195W + 4 Gigabit SFP	10,459.05
27515100109040	IMPRESORA SIGMA DS3VIK1, DUPLEX, TOLVA PARA 125 TARJETAS MODELO:DS3	31,780.00
27515101089090	COMPUTADORA DE ESCRITORIO TODO EN UNO, CON PANTALLA DE 23.8" FULL HD, PROCESADOR DE 12ª O 13ª GENERACIÓN INTEL CORE DE 3.30GHZ O SUPERIOR, MEMORIA RAM DE 12GB O SUPERIOR, ALMACENAMIENTO DE	27,794.00
27515101089091	COMPUTADORA DE ESCRITORIO TODO EN UNO, CON PANTALLA DE 23.8" FULL HD, PROCESADOR DE 12ª O 13ª GENERACIÓN INTEL CORE DE 3.30GHZ O SUPERIOR, MEMORIA RAM DE 12GB O SUPERIOR, ALMACENAMIENTO DE	27,794.00
27515100529081	LAPTOP PANTALLA DE 16 PULGADAS; RELACION 16:10 FHD 165 HZ; TARJETA GRAFICA GEFORCE RTX 4060; PROCESADOR DE 12ª O 13ª GENERACIÓN INTEL CORE; RAM DDR5 DE16 GB; PCIE SSD DE 512 GB; WI-FI 6E; WINDOWS 11	43,084.00

CUENTA PÚBLICA 2023
Relación de Bienes Muebles que Componen el Patrimonio
(Cifras en Pesos)

Código	Descripción del Bien Mueble	Valor en Libros
27515100529082	LAPTOP PANTALLA DE 16 PULGADAS; RELACION 16:10 FHD 165 HZ; TARJETA GRAFICA GEFORCE RTX 4060; PROCESADOR DE 12ª O 13ª GENERACIÓN INTEL CORE; RAM DDR5 DE16 GB; PCIE SSD DE 512 GB; WI-FI 6E; WINDOWS 11	43,084.00
27515100529083	TABLETA SURFACE PRO 7 ; 12 PULGADAS FULL HD; INTEL UHD 620; INTEL CORE I5 O SUPERIOR; 8 GB RAM O SUPERIOR; 128 GB SSD, CONECTORES USB-A, USB-C, AUTONOMIA 15 HRS	30,494.00
27515100529084	LAPTOP BOOK AIR; 13.6" PULGADAS; PROCESADOR M2 DE 8 NUCLEOS; 8 GB RAM; ALMACENAMIENTO 256 GB SSD; COLOR NEGRO.	32,167.00
27515100919085	COMPUTADORA AMD Ryzen™ 7 O SUPERIOR, 16GB DE RAM,256GB M.2 NVMe PCIE G3 SSD + 1TB 7200RPM; NVIDIA® GEFORCE RTX™2060S 8GB DDR6 : 2X DP, 2X HDMI CON SISTEMA OPERATIVO, WI-FI 6(802.11AX) (DUAL BAND) 2*2	43,360.00
27515101089092	COMPUTADORA DE ESCRITORIO TODO EN UNO, CON PANTALLA DE 23.8" FULL HD, PROCESADOR DE 12ª O 13ª GENERACIÓN INTEL CORE DE 3.30GHZ O SUPERIOR, MEMORIA RAM DE 12GB O SUPERIOR, ALMACENAMIENTO DE	27,794.00
27515101089093	COMPUTADORA DE ESCRITORIO TODO EN UNO, CON PANTALLA DE 23.8" FULL HD, PROCESADOR DE 12ª O 13ª GENERACIÓN INTEL CORE DE 3.30GHZ O SUPERIOR, MEMORIA RAM DE 12GB O SUPERIOR, ALMACENAMIENTO DE	27,794.00
27515101089094	COMPUTADORA DE ESCRITORIO TODO EN UNO, CON PANTALLA DE 23.8" FULL HD, PROCESADOR DE 12ª O 13ª GENERACIÓN INTEL CORE DE 3.30GHZ O SUPERIOR, MEMORIA RAM DE 12GB O SUPERIOR, ALMACENAMIENTO DE	27,794.00
27515101089095	Lector RFID de Largo Alcance para Control de Acceso Vehicular / Hasta 12 m Lineales y Regulables de Cobertura / UHF 902-928MHz	26,232.00
27515101089086	Kit COMPLETO Barrera Izquierda XB / 5M / Iluminación LED Rojo-Verde / Incluye Sensor de masa, Transformador, Lazo, Ancla, Fotoceldas y 2 Controles Inalámbricos	21,065.00
27515101089087	Kit COMPLETO Barrera Derecha XB / Brazo de 5 Metros con Iluminacion LED Rojo-Verde / Incluye Sensor de masa, Transformador, Lazo, Ancla, Fotoceldas 2 Controles Inalámbricos	21,065.00
27519101949092	Terminal Portátil Zebra Tc26 5 3gb Android 10 Bluetooth	16,593.00
27515101009094	Servidor Hp Proliant Microserver Gen10 Plus V2 Xeon E-2314 (#1 PIEZA)	22,949.00
27515100039095	AC825IP Controlador de acceso para 4 lectoras / Expandible a 56 Lectoras / Compatible con Sistema de Elevadores / 100,000 Usuarios (#1 PIEZA)	15,018.00
27515100919096	Computadora HP Pro 280 G9 SFF, Intel Core i5-12500 3GHz, 8GB, 512GB SSD,+ Teclado/Mouse (#1 PIEZA)	21,053.00
27519101929097	TORNIQUETE INDUSTRIAL EN ACERO INOXIDABLE ACCESSPRO, BIDIRECCIONAL, ESPACIO PARA LECTORA DE PROXIMIDAD.	30,135.00
27519101929098	TORNIQUETE INDUSTRIAL EN ACERO INOXIDABLE ACCESSPRO, BIDIRECCIONAL, ESPACIO PARA LECTORA DE PROXIMIDAD.	30,135.00
27515101089088	Kit COMPLETO Barrera Derecha XB / Brazo de 5 Metros con Iluminacion LED Rojo-Verde / Incluye Sensor de masa, Transformador, Lazo, Ancla, Fotoceldas 2 Controles Inalámbricos	21,065.00
27515101089089	Kit COMPLETO Barrera Izquierda XB / 5M / Iluminación LED Rojo-Verde / Incluye Sensor de masa, Transformador, Lazo, Ancla, Fotoceldas y 2 Controles Inalámbricos	21,065.00
27519101949093	Terminal Portátil Zebra Tc26 5 3gb Android 10 Bluetooth	16,593.00
27515100579160	Firewall SONICWALL TZ370 SECURE UPGRADE PLUS-ESSENTIAL EDITION 2YR, Interfaces de 8x1 gbE, 2 USB 3.0, 1 Consola, Gestión Network Security Manager, CLI,SSH, Interfaces VLAN 128, VPN 100, Servicios de	47,222.00
27515100579161	Firewall SONICWALL TZ370 SECURE UPGRADE PLUS-ESSENTIAL EDITION 2YR, Interfaces de 8x1 gbE, 2 USB 3.0, 1 Consola, Gestión Network Security Manager, CLI,SSH, Interfaces VLAN 128, VPN 100, Servicios de	47,222.00

CUENTA PÚBLICA 2023
Relación de Bienes Muebles que Componen el Patrimonio
(Cifras en Pesos)

Código	Descripción del Bien Mueble	Valor en Libros
27511100202135	ESCRITORIO	3,307.83
27511100202522	ESCRITORIO	1.00
27511100202640	ESCRITORIO CON UN CAJON	1.00
27511100202842	ESCRITORIO DE 2 CAJONES	1.00
27511100302642	ESCRITORIO DE 8 CAJONES	1.00
27511100301553	MESA DE TRABAJO	1.00
27511100412679	SILLA DE VISITA	1.00
27511100422628	SILLA DE VISITA	1.00
27511100412823	SILLA PLATEADA	1.00
2751110041474	SILLA PLATEADA	1.00
27511100422182	SILLA SECRETARIAL	1.00
27511100422626	SILLON EJECUTIVO	1.00
2751110042292	SILLON EJECUTIVO	3,160.00
2751110020465	ESCRITORIO	1.00
27511100201658	ESCRITORIO	1.00
2751110020505	ESCRITORIO	1.00
2751110020498	ESCRITORIO DE 2 CAJONES	1.00
27511100201674	ESCRITORIO DE CAJONES	1.00
2751110020589	ESCRITORIO DE METAL Y MADERA C/CAJONES	1.00
2751110020527	ESCRITORIO PM	1.00
2751110059547	ESQUINERO	1.00
2751110027521	LIBRERO	1.00
2751110027529	LIBRERO	1.00
2751110027530	LIBRERO	1.00
2751110030504	MESA	1.00
275111004262	SILLON 4 PLAZAS EN VINIL	1,500.00
2751110004444	ARCHIVERO	1.00
2751110004321	ARCHIVERO	1.00
27511100042449	ARCHIVERO DE 3 GAVETAS	1.00
27511100042450	ARCHIVERO DE 4 GAVETAS	1.00
2751110004625	ARCHIVERO DE 4 GAVETAS	1.00
27511100042417	ARCHIVERO VERTICAL 2 GAVETAS	1.00
2751110018579	CREDENZA	1.00
2751110020385	ESCRITORIO	1.00
2751110020402	ESCRITORIO	1.00
2751110020818	ESCRITORIO	1.00
2751110020419	ESCRITORIO	1.00
2751110020538	ESCRITORIO	1.00
27511100201623	ESCRITORIO 2 CAJONES	1.00
2751110020900	ESCRITORIO 3 CAJONES	1.00
27511100201371	ESCRITORIO DE 2 CAJONES	1.00
27511100202330	ESCRITORIO DE 2 CAJONES	1.00
2751110020281	ESCRITORIO DE 2 CAJONES	1.00
2751110020783	ESCRITORIO MET. 2 GAVS.	1.00
27511100272442	LIBRERO DE MADERA	1.00
27511100302506	MESA DE COMPUTO	1.00
2751110041264	SILLA	1.00

CUENTA PÚBLICA 2023
Relación de Bienes Muebles que Componen el Patrimonio
(Cifras en Pesos)

Código	Descripción del Bien Mueble	Valor en Libros
27511100411412	SILLA NEGRA VINIL	1.00
27511100422638	SILLA SECRETARIAL	1.00
27511100201669	ESCRITORIO 3 CAJONES	1.00
27511100411663	SILLA GIRATORIA	513.00
27511100301673	MESA PARA IMPRESORA	540.00
27511100044	ARCHIVERO 2 CAJONES DE BARNIZ	1,250.00
2751110004295	ARCHIVERO COLOR BARNIZ DE 2 CAJONES	1,250.00
2751110004308	ARCHIVERO DE 4 CAJONES	1,500.00
2751110018294	CREDENZA COLOR BARNIZ CON 3 CAJONES	1,350.00
2751110020265	ESCRITORIO	1,250.00
27511100201690	ESCRITORIO 2 CAJONES	1,250.00
2751110020293	ESCRITORIO COLOR BARNIZ DE 3 CAJONES	1,850.00
27511100202635	ESCRITORIO	1.00
2751110031758	MODULO DESARMABLE	2,900.00
27511100412678	SILLA DE TELA	183.00
27511100412662	SILLA SECRETARIAL	599.00
2751110041575	SILLA SECRETARIAL	1,033.50
27511100412611	SILLA SECRETARIAL NEGRA	637.00
2751110066996	RESTIRADOR BARNIZADO	1.00
27511100301665	MESA BARNIZ DE CENTRO	500.00
275111004192	MESA DE MADERA	349.00
27511100411686	SILLA SECRETARIAL CON BRAZOS	530.00
2751110041322	SILLA DE VISITA	1.00
2751110041311	SILLA NEGRA DE VISITA	637.00
27511100412658	SILLA SECRETARIAL GIRATORIA	750.00
27511100412172	SILLA SECRETARIAL GIRATORIA	750.00
2751110020123	ESCRITORIO	650.00
2751110020486	ESCRITORIO DE 2 CAJONES	1,480.00
2751110030516	MESA	860.00
2751110025250	GABINETE DE 2 PUERTAS	1.00
2751110004420	ARCHIVERO	782.61
2751110025386	GABINETE UNIVERSAL ENTREPANOS	2,300.00
27511100411860	SILLA DE VISITA	320.00
2751110041550	SILLA EJECUTIVA	220.00
2751110020445	ESCRITORIO 2 CAJONES COLOR BARNIZ	1,500.00
27511100301380	MESA DE TRABAJO	910.00
2751110041953	SILLA DE TELA	220.00
2751110041954	SILLA DE TELA	220.00
2751110041955	SILLA DE TELA	220.00
2751110027497	LIBRERO	160.00
2751110041961	SILLA NEGRA	192.00
2751110041962	SILLA NEGRA	192.00
2751110041963	SILLA NEGRA	192.00
2751110041964	SILLA NEGRA	192.00
27511100411410	SILLA NEGRA VINIL	1.00
2751110041283	SILLA CROMADA	293.00
2751110041284	SILLA CROMADA	293.00

CUENTA PÚBLICA 2023
Relación de Bienes Muebles que Componen el Patrimonio
(Cifras en Pesos)

Código	Descripción del Bien Mueble	Valor en Libros
2751110041299	SILLA DE VISITA	293.00
2751110020415	ESCRITORIO	784.00
2751110041951	SILLA DE TELA	183.00
2751110041956	SILLA DE TELA	183.00
2751110041958	SILLA DE TELA	183.00
2751110041965	SILLA NEGRA SECRETARIAL	365.00
2751110041952	SILLA DE TELA	183.00
2751110041960	SILLA NEGRA	183.00
2751110041959	SILLA DE TELA	183.00
2751110004649	ARCHIVERO DE 4 GAVETAS	1,226.00
27511100411883	SILLA DE VISITA	293.00
27511100412602	SILLA DE VISITA	1.00
2751110042485	SILLON SEMI EJECUTIVO	1,657.00
2751110064300	CAJA FUERTE DE 90KG PROLAMI	1,546.00
27511100201367	ESCRITORIO CON 3 CAJONES	1,665.00
2751110004296	ARCHIVERO COLOR BARNIZ DE 1 PUERTA	1,400.00
2751110042261	SILLON RESPALDO ALTO	1,101.00
27511100301378	MESA BARNIZADA DE MADERA	2,000.00
27511100301379	MESA BARNIZADA DE MADERA	2,000.00
27511100041359	ARCHIVERO METALICO DE 3 GAVETAS	1,425.00
27511100422549	SILLON CON BRAZOS	490.00
27511100421444	SILLON CON BRAZOS MILANO	1,480.00
27511100041360	ARCHIVERO METALICO DE 3 GAVETAS	1,166.86
27511100181365	CREDENZA CON 2 CAJONES	1,988.50
27511100201369	ESCRITORIO CON 4 CAJONES	1,754.80
27511100201370	ESCRITORIO CON 4 CAJONES	1,965.00
27511100431368	ESCRITORIO CON 4 CAJONES	1,965.00
27511100411386	SILLA CROMADA CON TELA GRIS	204.35
27511100411387	SILLA CROMADA CON TELA GRIS	204.35
27511100411389	SILLA CROMADA CON TELA GRIS	204.35
27511100411390	SILLA CROMADA CON TELA GRIS	204.35
27511100411388	SILLA CROMADA CON TELA NEGRA	204.35
27511100411393	SILLA CROMADA CON TELA NEGRA	204.35
27511100411394	SILLA CROMADA CON TELA NEGRA	204.35
27511100411392	SILLA CROMADA CON TELA NEGRO	204.35
27511100311383	MUEBLE PARA COMPUTADORA	978.50
2751110031302	MUEBLE PARA COMPUTADORA DE 1 CAJON	978.50
27511100181364	CREDENZA CON 2 CAJONES	1,889.00
27511100181366	CREDENZA CON 3 CAJONES	1,889.00
27511100301377	MESA REDONDA	1,980.00
2751110042286	SILLON EJECUTIVO	3,190.00
27511100042456	ARCHIVERO DE 3 GAVETAS	1.00
27511100222152	ESTANTE EJECUTIVO	3,571.23
27511100422533	SILLA SEMIEJECUTIVA PARA MESA DE JUNTAS	1,900.00
27511100301	MESA BARNIZ PARA LAMPARA 60*60*50	550.00
275111003061	MESA BARNIZ PARA LAMPARA 60*60*50	550.00
2751110041703	SILLA GIRATORIA	427.00

CUENTA PÚBLICA 2023
Relación de Bienes Muebles que Componen el Patrimonio
(Cifras en Pesos)

Código	Descripción del Bien Mueble	Valor en Libros
2751110004545	ARCHIVERO DE 2 CAJONES	1,500.00
2751110018544	CREDENZA BARNIZADA	2,512.00
2751110020543	ESCRITORIO DE 3 CAJONES	3,380.00
2751110041548	SILLA BARNIZADA VINIL	650.00
2751110041549	SILLA BARNIZADA VINIL	650.00
2751110030298	MESA BARNIZADA	2,725.00
2751110030551	MESA REDONDA	2,725.00
27511100041687	ARCHIVERO 4 GAVETAS	2,100.00
2751110020375	ESCRITORIO	1,005.00
27511100271689	CREDENZA METALICO CON PUERTAS DE CRISTAL	1,890.00
2751110020262	ESCRITORIO CON 3 CAJONES	1,155.00
2751110027252	LIBRERO METALICO CON PUERTAS DE CRISTAL	1,890.00
27511100041550	ARCHIVERO NAPOLES	2,075.00
27511100301554	MESA DE TRABAJO	786.00
2751110031443	MUEBLE PARA COMPUTO	1,000.00
27511100041688	ARCHIVERO METALICO DE 4 GAVETAS	2,075.00
2751110020397	ESCRITORIO CON 3 CAJONES	1,870.00
2751110042747	SILLON EJECUTIVO	1,180.00
2751110041749	SILLA CON ESTRUCTURA TABULAR	400.00
2751110041748	SILLA ESTRUCTURA TUBULAR	400.00
2751110020437	ESCRITORIO	1,870.00
2751110020515	ESCRITORIO INMEGO	1,080.00
27511100202284	CENTRO DE TRABAJO	1,338.44
27511100182443	CREDENZA ORGANIZADOR	5,911.30
27511100202261	ESCRITORIO	1,338.44
27511100202242	ESCRITORIO	2,868.70
27511100412264	SILLA	265.36
27511100412633	SILLA DE VISITA NEGRA	265.33
27511100412168	SILLA SECRETARIAL GIRATORIA	599.00
27511100202290	ESCRITORIO	1,374.17
27511100202299	ESCRITORIO	1,667.00
27511100302243	MESA CIRCULAR	773.75
27511100302143	MESA DE 2.43 MTS	773.75
27511100412245	SILLA	323.44
27511100412291	SILLA	847.92
27511100412244	SILLA	792.10
27511100412153	SILLA ESMALTADA	192.10
27511100412347	SILLA ESMALTADA	192.10
2751110004753	ARCHIVERO DE 3 GAVETAS	1,637.39
27511100202097	ESCRITORIO DE 2 CAJONES	1,299.99
2751110041266	SILLA	265.36
27511100411181	SILLA EJECUTIVO	310.00
2751110004267	ARCHIVERO	1,295.25
2751110004572	ARCHIVERO DE MADERA	2,300.00
27511100311666	MODULO DESARMABLE	1,190.00
2751110004280	ARCHIVERO	2,200.00
27511100311384	MODULO DESARMABLE	862.50

CUENTA PÚBLICA 2023
Relación de Bienes Muebles que Componen el Patrimonio
(Cifras en Pesos)

Código	Descripción del Bien Mueble	Valor en Libros
27511100411271	SILLA GIRATORIA	822.21
27511100041361	ARCHIVERO METALICO DE 3 GAVETAS	2,007.05
27511100201373	ESCRITORIO EJECUTIVO	2,510.99
2751110031377	MODULO DESARMABLE PRINTAFORM	736.00
27511100421445	SILLON EJECUTIVO	952.00
2751110004580	ARCHIVERO METALICO 2 GABETAS	1,425.00
27511100201372	ESCRITORIO SECRETARIAL	1,680.00
2751110030387	MESA DE TRABAJO	1,185.00
27511100412757	SILLA SECRETARIAL	1.00
275111002028	CENTRO DE TRABAJO DE CRISTAL	2,901.00
27511100202255	ESCRITORIO EJECUTIVO	4,042.00
27511100422256	SILLON EJECUTIVO	1,592.00
27511100041363	ARCHIVERO 4 GAVETAS	1,369.99
27511100041362	ARCHIVERO 4 GAVETAS	1,369.99
27511100421446	SILLON EJECUTIVO ROMA	1,150.00
2751110025255	GABINETE NAPOLES	2,501.25
2751110020365	ESCRITORIO DIRECTIVO 4 CAJONES	2,901.15
2751110004323	ARCHIVERO	2,168.90
2751110004404	ARCHIVERO METALICO	2,168.90
27511100202302	ESCRITORIO EN ESCUADRA	5,570.00
27511100202548	ESCRITORIO INMEGO	1,667.00
2751110042243	SILLON EJECUTIVO	1,160.35
27511100042126	ARCHIVERO DE 3 GAVETAS	3,973.59
27511100202397	ESCRITORIO	2,731.81
27511100202170	ESCRITORIO ESQUINERO	2,731.81
27511100412460	SILLA SECRETARIA	2,180.00
2751110041742	SILLA SECRETARIAL	880.90
27511100422107	SILLON EJECUTIVO	599.00
27511100042179	ARCHIVERO	749.24
2751110020270	ESCRITORIO	2,901.00
2751110042658	SILLON EJECUTIVO PRINTAFORM	1,160.35
27511100041341	ARCHIVERO DE 2 CAJONES	2,846.75
2751110025425	GABINETE INMEGO	2,846.75
2751110042595	SILLON EJECUTIVO	841.80
2751110042638	SILLON EJECUTIVO	1,160.35
27511100311385	MODULO DESARMABLE	548.20
27511100411675	SILLA SECRETARIAL	515.00
27511100202368	ESCRITORIO ESQUINERO	2,044.97
2751110031439	MODULO DESARMABLE	1,260.00
27511100411413	SILLA SECRETARIAL	485.00
2751110030410	CENTRO DE TRABAJO	2,781.73
2751110020562	ESCRITORIO	2,044.97
2751110020315	ESCRITORIO SKAN	2,044.97
2751110025263	GABINETE	1,386.16
27511100041677	ARCHIVERO DE 4 GAVETAS	2,574.16
27511100411679	SILLA DE VISITA	588.80
2751110020277	ESCRITORIO SECRETARIAL	2,000.00

CUENTA PÚBLICA 2023
Relación de Bienes Muebles que Componen el Patrimonio
(Cifras en Pesos)

Código	Descripción del Bien Mueble	Valor en Libros
27511100416	SILLA DE VISITA	320.00
27511100201681	MODULO DE ESCRITORIO CON CREDENZA Y ARCHIVERO	8,490.00
2751110041593	SILLA DE VISITA	1,810.00
27511100411682	SILLA EJECUTIVA	2,980.00
2751110041785	SILLA EJECUTIVA NEGRA	1,390.43
2751110041606	SILLA SEMI EJECUTIVA	1,990.00
2751110010767	TABURETE GIRATORIO	1,200.00
2751110004754	ARCHIVERO DE 4 GAVETAS T/0	2,692.38
2751110004467	ARCHIVERO 4 CAJONES T/O	2,825.22
2751110004468	ARCHIVERO 4 CAJONES T/O	2,825.22
2751110025367	GABINETE	2,477.02
27511100202309	ESCRITORIO EN ESCUADRA	5,570.00
27511100041011	ARCHIVERO DE 4 GAVETAS	3,564.00
27511100041012	ARCHIVERO DE 4 GAVETAS	3,564.00
27511100201013	ESCRITORIO CON LLAVE	1,578.00
27511100201014	ESCRITORIO CON LLAVE	1,578.00
27511100201015	ESCRITORIO CON LLAVE	1,578.00
27511100201016	ESCRITORIO CON LLAVE	1,578.00
27511100201017	ESCRITORIO CON LLAVE	1,578.00
27511100271027	LIBRERO CON ENTREPAÑOS	1,890.00
27511100271028	LIBRERO CON ENTREPAÑOS	1,890.00
27511100281030	LOCKER Y TAQUILLAS	1,737.00
27511100281035	LOCKER Y TAQUILLAS	1,737.00
27511100281036	LOCKER Y TAQUILLAS	1,737.00
27511100281029	LOCKER Y TAQUILLAS	1,737.00
27511100281031	LOCKER Y TAQUILLAS	1,737.00
27511100281032	LOCKER Y TAQUILLAS	1,737.00
27511100281033	LOCKER Y TAQUILLAS	1,737.00
27511100281034	LOCKER Y TAQUILLAS	1,737.00
27511100411055	SILLA GIRATORIA	889.00
27511100411056	SILLA GIRATORIA	889.00
27511100411058	SILLA GIRATORIA	889.00
27511100411054	SILLA GIRATORIA	889.00
27511100411057	SILLA GIRATORIA	889.00
27511100411040	SILLA PLEGABLE ACOJINADA	310.00
27511100411041	SILLA PLEGABLE ACOJINADA	310.00
27511100411042	SILLA PLEGABLE ACOJINADA	310.00
27511100411043	SILLA PLEGABLE ACOJINADA	310.00
27511100411048	SILLA PLEGABLE ACOJINADA	310.00
27511100411049	SILLA PLEGABLE ACOJINADA	310.00
27511100411050	SILLA PLEGABLE ACOJINADA	310.00
27511100411037	SILLA PLEGABLE ACOJINADA	310.00
27511100411038	SILLA PLEGABLE ACOJINADA	310.00
27511100411039	SILLA PLEGABLE ACOJINADA	310.00
27511100411044	SILLA PLEGABLE ACOJINADA	310.00
27511100411045	SILLA PLEGABLE ACOJINADA	310.00
27511100411046	SILLA PLEGABLE ACOJINADA	310.00

CUENTA PÚBLICA 2023
Relación de Bienes Muebles que Componen el Patrimonio
(Cifras en Pesos)

Código	Descripción del Bien Mueble	Valor en Libros
27511100411047	SILLA PLEGABLE ACOJINADA	310.00
27511100411051	SILLA PLEGABLE ACOJINADA	310.00
27511100202180	ESCRITORIO EN ESCUADRA	2,260.00
2751110020609	JUEGO DE ESCRITORIO EJECUTIVO	10,500.00
2751110020639	JUEGO DE ESCRITORIO EJECUTIVO	10,500.00
2751110020582	JUEGO DE ESCRITORIO EJECUTIVO	10,500.00
27511100279	LIBRERO ABIERTO CHERRY	1,890.00
27511100278	LIBRERO ABIERTO CHERRY	1,890.00
27511100201640	CENTRO DE TRABAJO	3,042.00
27511100041639	ARCHIVERO MOVIL 2 GAVETAS	1,004.35
2751110041453	SILLA DE VISITA	386.10
2751110025901	GABINETE UNIVERSAL	3,564.36
2751110004563	ARCHIVERO DE 4 GAVETAS CON LLAVE	3,298.00
2751110018626	CREDENZA DE 2.80*40*75 CON 6 PUERTAS	8,100.00
2751110018757	CREDENZA GRANDE DE 4 PUERTAS	5,800.00
2751110018316	CREDENZA SENCILLA CON PUERTAS	2,600.00
2751110018564	CREDENZA SENCILLA CON PUERTAS	2,600.00
2751110020628	ESCRIROTORIO EJECUTIVO DE 1.80.80 CON 2 CAJONES	15,500.00
2751110020619	ESCRITORIO DE 1.80*80 CON 2 CAJONES	4,700.00
2751110020592	ESCRITORIO DE 1.80*80 CON 2 CAJONES	4,700.00
2751110020599	ESCRITORIO DE 1.80*80 CON 2 CAJONES	4,700.00
2751110020604	ESCRITORIO DE 1.80*80 CON 2 CAJONES	4,700.00
2751110020686	ESCRITORIO DE 2 CAJONES	4,999.00
2751110020756	ESCRITORIO DE 3 CAJONES	5,200.00
2751110020693	ESCRITORIO EJECUTIVO DE 1.60*80	4,999.00
27511100201335	ESCRITORIO EN L DE 1.20*1.40 CON 2 CAJONES	4,300.00
2751110020660	JUEGO DE ESCRITORIO EJECUTIVO 1.60*80	11,500.00
2751110027511	LIBRERO	1,500.00
2751110027512	LIBRERO	1,500.00
27511100271274	LIBRERO C/ENTREPA?OS 2.10*90	3,299.00
27511100271275	LIBRERO CHICO DE ENTREPA?OS 1.10	1,600.00
27511100271339	LIBRERO CON ENTREPA?OS DE 2.10*90	3,299.00
2751110027317	LIBRERO CON PUERTAS Y ENTREPA?OS 1.80*90	3,100.00
2751110027565	LIBRERO CON PUERTAS Y ENTREPA?OS 1.80*90	3,100.00
2751110027662	LIBRERO DE 2.05*40 CON ENTREPA?OS SIN PUERTA	2,499.40
2751110027663	LIBRERO DE 2.05*40 CON ENTREPA?OS SIN PUERTA	2,499.40
2751110027664	LIBRERO DE 2.05*40 CON ENTREPA?OS SIN PUERTA	2,499.40
2751110027627	LIBRERO DE 2.80*1.50*35 C/3 ENTREPA?OS	7,800.00
2751110030642	MESA DE JUNTAS DE 2.20*1.10*75	5,200.00
2751110027643	MODULO DE 3.60*2.30*40 COMPUESTO DE 4 LIBREROS	13,600.00
27511100041273	MODULO EJECUTIVO	14,300.00
2751110018600	MODULOS ESQUINADOS CON CREDENZA Y LIBRERO S/N	9,350.00
2751110030605	MUEBLE PARA CAFE Y AGUA	2,930.00
2751110020661	MUEBLE PARA GUARDAR DE 90*2.05*50	4,990.00
2751110124665	PLANERO DE MADERA 3.45*32*60	3,450.00
27511100201018	ESCRITORIO CON SILLA	5,342.11
2751110030789	CENTRO DE TRABAJO	8,695.65

CUENTA PÚBLICA 2023
Relación de Bienes Muebles que Componen el Patrimonio
(Cifras en Pesos)

Código	Descripción del Bien Mueble	Valor en Libros
2751110041645	SILLA DE VISITA	1,810.00
27511100411276	SILLA DE VISITA	1,810.00
27511100411277	SILLA DE VISITA	1,810.00
27511100411337	SILLA DE VISITA	1,810.00
2751110041666	SILLA DE VISITA	1,810.00
2751110041612	SILLA EJECUTIVA	2,980.00
275111004163	SILLA EJECUTIVA COLOR NEGRA	1,390.43
2751110041786	SILLA EJECUTIVA NEGRA	1,390.43
2751110041787	SILLA EJECUTIVA NEGRA	1,390.43
275111004194	SILLA EJECUTIVA NEGRA	1,390.43
27511100411334	SILLA SEMI EJECUTIVA	2,980.00
2751110041694	SILLA SEMI EJECUTIVA	1,990.00
2751110041247	SILLA SEMI EJECUTIVA	1,990.00
2751110041578	SILLA SEMI EJECUTIVA	2,980.00
2751110041585	SILLA SEMI EJECUTIVA	1,990.00
2751110041629	SILLA SEMI EJECUTIVA	1,990.00
2751110041630	SILLA SEMI EJECUTIVA	1,990.00
2751110041766	SILLA SEMI EJECUTIVA	1,990.00
2751110007768	TABURETE GIRATORIO	1,200.00
27511100202312	ESCRITORIO DE ESQUINERO	3,307.83
27511100202142	ESCRITORIO ESQUINERO	3,307.83
27511100202176	ESCRITORIO ESQUINERO	3,307.83
275111002039	CENTRO DE TRABAJO DE 3.7*70*75	12,798.00
2751110018715	CREDENZA	5,600.00
275111001840	CREDENZA CON PUERTAS Y ENTREPA?OS CON LIBRERO Y MUEBLE PAR S/N	13,600.00
2751110018714	CREDENZA DE 1.50*75*40	5,600.00
2751110020244	JUEGO DE ESCRITORIO MOD. PRESIDENTE 1.80*80 CM	15,500.00
2751110020745	JUEGO DE ESCRITORIO SEMI EJECUTIVO	7,250.00
2751110020720	JUEGO DE ESCRITORIO SEMI EJECUTIVO	7,250.00
2751110020721	JUEGO DE ESCRITORIO SEMI EJECUTIVO	7,250.00
2751110030719	MESA DE JUNTAS DE 2*1.10*75	5,050.00
2751110041724	SILLA DE VISITA	790.00
2751110041725	SILLA DE VISITA	790.00
2751110041273	SILLA DE VISITA	790.00
2751110041278	SILLA DE VISITA	790.00
2751110041722	SILLA DE VISITA	790.00
2751110041723	SILLA DE VISITA	790.00
275111004185	SILLA SEMI EJECUTIVA	1,990.00
2751110041708	SILLA SEMI EJECUTIVA PARA SALA DE JUNTAS	1,990.00
2751110041710	SILLA SEMI EJECUTIVA PARA SALA DE JUNTAS	1,990.00
2751110041711	SILLA SEMI EJECUTIVA PARA SALA DE JUNTAS	1,990.00
2751110041712	SILLA SEMI EJECUTIVA PARA SALA DE JUNTAS	1,990.00
2751110041716	SILLA SEMI EJECUTUVA GIRATORIA	1,990.00
2751110041717	SILLA SEMI EJECUTUVA GIRATORIA	1,990.00
27511100251019	GABINETE UNIVERSAL GRANDE	5,355.00
27511100251021	GABINETE UNIVERSAL GRANDE	5,355.00

CUENTA PÚBLICA 2023
Relación de Bienes Muebles que Componen el Patrimonio
(Cifras en Pesos)

Código	Descripción del Bien Mueble	Valor en Libros
27511100251022	GABINETE UNIVERSAL GRANDE	5,355.00
27511100251024	GABINETE UNIVERSAL GRANDE	5,355.00
27511100251025	GABINETE UNIVERSAL GRANDE	5,355.00
27511100251026	GABINETE UNIVERSAL GRANDE	5,355.00
27511100251020	GABINETE UNIVERSAL GRANDE	5,355.00
27511100251023	GABINETE UNIVERSAL GRANDE	5,355.00
2751110020328	ESCRITORIO EJECUTIVO	15,500.00
2751110042329	SILLON EJECUTIVO	2,910.00
275111004172	SILLA SECRETARIAL	2,180.00
2751110041462	SILLA SEMI EJECUTIVA	2,191.30
275111004171	SILLA SEMI EJECUTIVA	2,191.30
275111004173	SILLA SEMI EJECUTIVA	2,191.30
275111004174	SILLA SEMI EJECUTIVA	2,191.30
275111004176	SILLA SEMI EJECUTIVA	2,191.30
275111004182	SILLA SEMI EJECUTIVA	2,191.30
275111004167	SILLA SEMI EJECUTIVA	2,191.30
275111004168	SILLA SEMI EJECUTIVA	2,191.30
275111004169	SILLA SEMI EJECUTIVA	2,191.30
275111004170	SILLA SEMI EJECUTIVA	2,191.30
275111004175	SILLA SEMI EJECUTIVA	2,191.30
275111004177	SILLA SEMI EJECUTIVA	2,191.30
275111004178	SILLA SEMI EJECUTIVA	2,191.30
275111004179	SILLA SEMI EJECUTIVA	2,191.30
275111004180	SILLA SEMI EJECUTIVA	2,191.30
275111004181	SILLA SEMI EJECUTIVA	2,191.30
275111004183	SILLA SEMI EJECUTIVA	2,191.30
2751110020279	ESCRITORIO SECRETARIAL	2,000.00
2751110041542	SILLA SECRETARIAL	2,180.00
275111004187	SILLA SECRETARIAL	2,180.00
27511100411871	SILLA SECRETARIAL	2,180.00
2751110041381	SILLA SECRETARIAL	2,180.00
2751110041405	SILLA SECRETARIAL	2,180.00
275111004188	SILLA SECRETARIAL	2,180.00
2751110042412	SILLON RESPALDO ALTO	3,421.74
275111001818	CREDENZA DE 1.80*.75*.45	6,425.00
275111001865	CREDENZA DE 1.80*75*45	6,425.00
275111003064	MESA DE JUNTAS EJECUTIVA OVALADA	18,740.00
275111000431	ARCHIVERO DE 2 CAJONES METALICOS	1,129.57
275111002012	CENTRO DE TRABAJO DE VIDRIO	3,825.22
2751110025923	GABINETE UNIVERSAL STEELE	5,498.00
27511100251551	GABINETE UNIVERSAL	5,400.00
2751110030949	MESA EJECUTIVA	5,985.00
2751110041948	MESA EJECUTIVA	5,985.00
2751110041967	SILLA METALICA	563.00
2751110041957	SILLA DE TELA	183.00
2751110041969	SILLA METALICA	563.00
2751110041971	SILLA METALICA	563.00

CUENTA PÚBLICA 2023
Relación de Bienes Muebles que Componen el Patrimonio
(Cifras en Pesos)

Código	Descripción del Bien Mueble	Valor en Libros
2751110041972	SILLA METALICA	563.00
2751110041973	SILLA METALICA	563.00
2751110041974	SILLA METALICA	563.00
2751110041980	SILLA METALICA	563.00
2751110041981	SILLA METALICA	563.00
2751110041986	SILLA METALICA	563.00
2751110041987	SILLA METALICA	563.00
2751110041988	SILLA METALICA	563.00
2751110041989	SILLA METALICA	563.00
2751110041966	SILLA METALICA	563.00
2751110041968	SILLA METALICA	563.00
2751110041970	SILLA METALICA	563.00
2751110041975	SILLA METALICA	563.00
2751110041976	SILLA METALICA	563.00
2751110041977	SILLA METALICA	563.00
2751110041978	SILLA METALICA	563.00
2751110041979	SILLA METALICA	563.00
2751110041982	SILLA METALICA	563.00
2751110041983	SILLA METALICA	563.00
2751110041984	SILLA METALICA	563.00
2751110041985	SILLA METALICA	563.00
27511100301381	MESA DE SALA DE JUNTAS	22,617.27
27511100411419	SILLA EJECUTIVA	2,640.00
27511100411421	SILLA EJECUTIVA	2,640.00
27511100411437	SILLA EJECUTIVA	2,640.00
27511100411415	SILLA EJECUTIVA	2,640.00
27511100411416	SILLA EJECUTIVA	2,640.00
27511100411423	SILLA EJECUTIVA	2,640.00
27511100411429	SILLA EJECUTIVA	2,640.00
27511100411433	SILLA EJECUTIVA	2,640.00
27511100411438	SILLA EJECUTIVA	2,640.00
27511100411418	SILLA EJECUTIVA PREMIUM	2,640.00
27511100411420	SILLA EJECUTIVA PREMIUM	2,640.00
27511100411425	SILLA EJECUTIVA PREMIUM	2,640.00
27511100411426	SILLA EJECUTIVA PREMIUM	2,640.00
27511100411427	SILLA EJECUTIVA PREMIUM	2,640.00
27511100411431	SILLA EJECUTIVA PREMIUM	2,640.00
27511100411436	SILLA EJECUTIVA PREMIUM	2,640.00
27511100411417	SILLA EJECUTIVA PREMIUM	2,640.00
27511100411422	SILLA EJECUTIVA PREMIUM	2,640.00
27511100411424	SILLA EJECUTIVA PREMIUM	2,640.00
27511100411430	SILLA EJECUTIVA PREMIUM	2,640.00
27511100411432	SILLA EJECUTIVA PREMIUM	2,640.00
27511100411435	SILLA EJECUTIVA PREMIUM	2,640.00
27511100411439	SILLA EJECUTIVA PREMIUM	2,640.00
27511100411434	SILLA EJECUTIVA PREMIUN	2,640.00
2751110020248	ESCRITORIO	4,999.00

CUENTA PÚBLICA 2023
Relación de Bienes Muebles que Componen el Patrimonio
(Cifras en Pesos)

Código	Descripción del Bien Mueble	Valor en Libros
27511100302606	MESA RECTANGULAR PLEGABLE INDIVIDUAL	401.26
27511100041160	ARCHIVERO 4 CAJONES	3,105.00
2751110004938	ARCHIVERO 2 CAJONES	1,702.59
2751110004937	ARCHIVERO 2 CAJONES	1,702.59
2751110004940	ARCHIVERO 2 CAJONES	1,702.59
2751110018942	CREDENZA LAMINADA	2,222.41
2751110020944	ESCRITORIO EJECUTIVO	2,577.59
2751110020943	ESCRITORIO EJECUTIVO LAMINADO DE 2 CAJONES	3,623.75
2751110020945	ESCRITORIO SECRETARIAL	1,629.31
2751110020946	ESCRITORIO SECRETARIAL	1,629.31
2751110030950	MESA PARA CAFE	775.86
2751110042992	SILLON EJECUTIVO DE PIEL	1,206.90
2751110042991	SILLON EJECUTIVO DE PIEL	1,206.90
27511100201374	ESCRITORIO SECRETARIAL	2,580.00
27511100201375	ESCRITORIO SECRETARIAL	2,580.00
27511100201376	ESCRITORIO SECRETARIAL	2,580.00
27511100301382	MESA DE JUNTAS	1,800.00
27511100411441	SILLA DE VISITA ALESANDRA	480.00
27511100411443	SILLA DE VISITA ALESANDRA	480.00
27511100421449	SILLON SEMI EJECUTIVO	1,400.00
27511100421448	SILLON SEMI EJECUTIVO	1,400.00
2751110004259	ARCHIVERO DE 3 GAVETAS	3,400.00
27511100041340	ARCHIVERO DE 2 PUERTAS	3,200.00
2751110041566	SILLA SECRETARIAL	1,280.00
27511100301557	CENTRO DE TRABAJO	6,878.90
27511100271552	LIBRERO	10,756.75
2751110020192	ESCRITORIO PENINSULA EN	4,800.00
2751110020217	CENTRO DE TRABAJO	9,653.00
2751110020176	CENTRO DE TRABAJO EN L	9,653.00
27511100201863	CENTRO DE TRABAJO EN L	9,653.00
2751110020195	CENTRO DE TRABAJO EN L	9,653.00
2751110020201	CENTRO DE TRABAJO EN L	9,653.00
2751110020210	CENTRO DE TRABAJO EN L	9,653.00
27511100202504	CENTRO DE TRABAJO EN L	9,653.00
2751110020182	CENTRO DE TRABAJO EN L	9,653.00
2751110020456	CENTRO DE TRABAJO EN L	9,653.00
2751110041229	SILLA DE EJECUTIVA	2,760.00
2751110041146	SILLA EJECUTIVA	2,760.00
2751110041147	SILLA EJECUTIVA	2,760.00
2751110041149	SILLA EJECUTIVA	2,760.00
2751110041153	SILLA EJECUTIVA	2,760.00
2751110041154	SILLA EJECUTIVA	2,760.00
2751110041145	SILLA EJECUTIVA	2,760.00
2751110041148	SILLA EJECUTIVA	2,760.00
2751110041150	SILLA EJECUTIVA	2,760.00
2751110041151	SILLA EJECUTIVA	2,760.00
2751110041152	SILLA EJECUTIVA	2,760.00

CUENTA PÚBLICA 2023
Relación de Bienes Muebles que Componen el Patrimonio
(Cifras en Pesos)

Código	Descripción del Bien Mueble	Valor en Libros
2751110041193	SILLA EJECUTIVA	2,760.00
2751110041144	SILLA EJECUTIVA (SALA DE JUNTAS)	2,760.00
2751110041202	SILLA GIRATORIA SEMI EJECUTIVA	2,400.00
2751110041211	SILLA GIRATORIA SEMI EJECUTIVA	2,400.00
2751110041177	SILLA GIRATORIA SEMI EJECUTIVA	2,400.00
2751110041218	SILLA GIRATORIA SEMI EJECUTIVA	2,400.00
2751110041237	SILLA GIRATORIA SEMIEJECUTIVA	2,400.00
27511100412629	SILLON DE VISITAS	2,190.00
275111004215	SILLON EJECUTIVO	3,190.00
2751110018142	CREDENZA DE MADERA DE 1.80*.50*.75	5,815.00
2751110020141	ESCRITORIO EJECUTIVO GERENCIAL RENZZA	24,186.00
2751110020228	ESCRITORIO EN L	16,791.00
2751110020236	ESCRITORIO PENINSULA EN	5,800.00
2751110043303	JUEGO DE SALA MODULAR	8,381.50
2751110043320	JUEGO DE SALA MODULAR	8,381.50
2751110027140	LIBRERO DE 1.80*.70*.35	4,200.00
2751110027185	LIBRERO DE 1.80*.70*.35	4,200.00
2751110030143	MESA DE JUNTAS EN MADERA	16,296.00
27511100411053	SILLA EJECUTIVA	1,410.16
2751110004221	ARCHIVERO 4 GAVETAS	4,800.00
2751110004238	ARCHIVERO 4 GAVETAS	4,800.00
2751110004125	ARCHIVERO COLOR CHOCOLATE 4 GAVETAS	4,800.00
2751110004205	ARCHIVERO DE 4 GAVETAS	4,800.00
2751110018184	CREDENZA	5,460.00
2751110018190	CREDENZA	4,300.00
2751110018208	CREDENZA	5,460.00
2751110041160	SILLA DE VISITA	630.00
2751110041161	SILLA DE VISITA	630.00
2751110041162	SILLA DE VISITA	630.00
2751110041163	SILLA DE VISITA	630.00
2751110041206	SILLA DE VISITA	630.00
2751110041207	SILLA DE VISITA	630.00
2751110041222	SILLA DE VISITA	630.00
2751110041159	SILLA DE VISITA	630.00
2751110041164	SILLA DE VISITA	630.00
2751110041165	SILLA DE VISITA	630.00
2751110041166	SILLA DE VISITA	630.00
2751110041167	SILLA DE VISITA	630.00
2751110042158	SILLON SEMIEJECUTIVO	1,360.00
2751110020282	ESCRITORIO EJECUTIVO DE 1.60*.70*1.90*75	7,400.00
27511100042310	ARCHIVERO 4 GAVETAS	6,101.02
27511100181645	CREDENZA 2.40*.45*.75 CON 4 PUERTAS	8,580.00
2751110018803	CREDENZA DE MADERA DE 1.70*.40*2	6,700.00
27511100201294	ESCRITORIO DE 1.50*.75*45	5,880.00
2751110020802	ESCRITORIO EJECUTIVO	8,680.00
2751110020814	ESCRITORIO EN L DE 1.50*.60*.75	5,880.00
27511100271647	LIBRERO DE 1.16*.38*2.90 CON 2 PUERTAS Y 2 CAJONES S/N	8,395.00

CUENTA PÚBLICA 2023
Relación de Bienes Muebles que Componen el Patrimonio
(Cifras en Pesos)

Código	Descripción del Bien Mueble	Valor en Libros
2751110027232	LIBRERO DE MADERA	4,050.00
2751110027805	LIBRERO MOD. OFFI. DE 1*.40*2	6,075.00
2751110027804	LIBRERO MOD. OFFI. DE 1*.40*2	6,075.00
27511100271646	LIBRERO PARA CREDENZA DE 2.40*.35*M1.5 CON 4 PUERTAS S/N	6,200.00
27511100301280	MESA DE JUNTAS	14,358.00
27511100411295	SILLA DE VISITA	690.00
2751110041800	SILLA DE VISITA	690.00
2751110041120	SILLA DE VISITA	690.00
2751110041812	SILLA DE VISITA	690.00
27511100411178	SILLA SEMI EJECUTICA	690.00
27511100411179	SILLA SEMI EJECUTICA	690.00
27511100101177	SILLA SEMI EJECUTIVA	2,191.30
27511100411281	SILLA SEMIEJECUTIVA PARA MESA DE JUNTAS	1,900.00
27511100411286	SILLA SEMIEJECUTIVA PARA MESA DE JUNTAS	1,900.00
27511100411287	SILLA SEMIEJECUTIVA PARA MESA DE JUNTAS	1,900.00
27511100411288	SILLA SEMIEJECUTIVA PARA MESA DE JUNTAS	1,900.00
27511100411289	SILLA SEMIEJECUTIVA PARA MESA DE JUNTAS	1,900.00
27511100411290	SILLA SEMIEJECUTIVA PARA MESA DE JUNTAS	1,900.00
27511100411293	SILLA SEMIEJECUTIVA PARA MESA DE JUNTAS	1,900.00
27511100411282	SILLA SEMIEJECUTIVA PARA MESA DE JUNTAS	1,900.00
27511100411283	SILLA SEMIEJECUTIVA PARA MESA DE JUNTAS	1,900.00
27511100411284	SILLA SEMIEJECUTIVA PARA MESA DE JUNTAS	1,900.00
27511100411285	SILLA SEMIEJECUTIVA PARA MESA DE JUNTAS	1,900.00
27511100411291	SILLA SEMIEJECUTIVA PARA MESA DE JUNTAS	1,900.00
2751110042799	SILLON SEMI EJECUTIVO PARA MESA DE JUNTA	1,900.00
27511100422331	SILLON EJECUTIVO	855.20
27511100042374	ARCHIVERO DE METAL 3 CAJONES	3,000.00
27511100202146	CENTRO DE TRABAJO CHERRRY LIGT (ESCRITORIO)	2,199.00
27511100412370	SILLA GIRATORIA	692.00
27511100411166	SILLA EN LINEA	6,300.00
27511100411167	SILLA EN LINEA	6,300.00
27511100411168	SILLA EN LINEA	6,300.00
27511100411169	SILLA EN LINEA (16)	6,300.00
27511100181309	CREDENZA PARA LOS SERVIDORES	8,000.00
27511100181311	CREDENZA PARA LOS SERVIDORES	8,000.00
27511100181308	CREDENZA PARA LOS SERVIDORES	8,000.00
27511100201314	ESCRITORIO	5,000.00
27511100201315	ESCRITORIO	5,000.00
27511100201313	ESCRITORIO	5,000.00
27511100201316	ESCRITORIO	5,000.00
27511100411306	SILLA ERGONOMICA	2,750.00
27511100411307	SILLA ERGONOMICA	2,750.00
27511100251219	GABINETE 9 UNIDADES	16,160.00
27511100181312	CREDENZA PARA LOS SERVIDORES	8,000.00
2751110004450	ARCHIVERO DE 4 GAVETAS CON LLAVE T/OFICIO	3,800.00
27511100251352	CAFETERA EXPRESSO	900.00

CUENTA PÚBLICA 2023
Relación de Bienes Muebles que Componen el Patrimonio
(Cifras en Pesos)

Código	Descripción del Bien Mueble	Valor en Libros
27511100251351	GABINETE PARA DIVERSOS	5,200.00
27511100671355	VITRINA CREMERA	19,000.00
2751110027701	LIBRERO DE 2 PUERTAS TIPO ARCHIVERO	4,500.00
2751110041502	SILLA EJECUTIVA	1,657.00
2751110020350	ESCRITORIO EN L 1.20*60*75	5,880.00
2751110020356	ESCRITORIO EN L DE 1.20*60.*75 CM	5,880.00
2751110020342	ESCRITORIO EN L PENINSULA 1.20*60*75	5,880.00
2751110027333	LIBRERO DE 1.15*40*1.15	4,600.00
2751110027343	LIBRERO DE 1.15*40*1.50	4,600.00
2751110027357	LIBRERO DE 1.15*40*1.50	4,600.00
2751110027351	LIBRERO DE 1.15*40*1.50 CM	4,600.00
2751110041352	SILLA EJECUTIVA	3,160.00
2751110041334	SILLA EJECUTIVAS	3,160.00
2751110041344	SILLA EJECUTIVAS	3,160.00
2751110004199	ARCHIVERO DE 4 GAVETAS	4,800.00
2751110020335	ESCRITORIO EJECUTIVO 1.80*80*75 CON PEDESTAL	8,800.00
27511100301535	MESA DE MADERA PARA 6 PERSONAS	2,232.40
27511100411542	SILLA COLOR VINO	490.00
27511100411538	SILLA COLOR VINO	490.00
27511100411052	SILLA EJECUTIVA	1,489.52
2751110027815	LIBRERO MOD. OFFI DE 1*.40*2	6,075.00
27511100411180	SILLA SEMI EJECUTICA	690.00
2751110020706	ESCRITORIO EN L EJECUTIVO DE 1.60*75*1.60*75 CM	8,680.00
2751110020700	ESCRITORIO EN L SEMI EJECUTIVO DE 1.50*60*1.50*45 S/N	6,208.00
27511100411543	SILLA COLOR VINO	490.00
27511100101173	BUTACA 1 PALETA	4,000.00
27511100101174	BUTACA 1 PALETA	4,000.00
27511100101175	BUTACA 1 PALETA	4,000.00
27511100101176	BUTACA 1 PALETA	4,000.00
27511100671218	VITRINA CHICA DE 70*70*19	22,000.00
27511100671215	VITRINA DE 45*110*122	24,000.00
27511100671216	VITRINA DE 45*110*122	24,000.00
27511100671217	VITRINA DE 45*110*122	24,000.00
27511100021618	ANAQUEL DE 2 MT CALIBRE 16, COLOR ARENA	1,723.28
27511100021620	ANAQUEL DE 2 MT CALIBRE 16, COLOR ARENA	1,723.28
27511100412307	SILLA GIRATORIA NEGRA	850.00
2751110004116	ARCHIVERO CHOCOLATE ARMADO	1,707.80
2751110020115	ESCRITORIO C/ CAJONES ARCHIVERO CHOCOLATE	3,276.00
2751110020110	ESCRITORIO C/CAJONES ARCHIVERO CHOCOLATE	3,276.00
2751110027119	LIBRERO C/PUERTA CHOCOLATE ARMADO	2,311.20
2751110027111	LIBRERO C/PUERTAS CHOCOLATE ARMADO	2,311.20
2751110041112	SILLA EJECUTIVA	1,809.80
2751110041118	SILLA EJECUTIVA	1,809.80
27511100202364	ESCRITORIO METROPOLITAN	2,326.72
27511100412363	SILLA SECRETARIAL	775.00
275111003021	MESA REDONDA CON 2 SILLAS	3,000.00
2751110064461	CAJA FUERTE	3,998.38

CUENTA PÚBLICA 2023
Relación de Bienes Muebles que Componen el Patrimonio
(Cifras en Pesos)

Código	Descripción del Bien Mueble	Valor en Libros
27511100202235	ESCRITORIO DE CRISTAL CON CAJONERA	3,000.00
2751110004478	ARCHIVERO CON CERRADURA MELAMINA CHOCOLATE	2,100.00
2751110018459	CREDENZA ENTREPA?O CHOCOLATE 2 PTA. 140*50*75	4,967.34
2751110027336	LIBRERO DE 6 ENTREPA?O 2 PTAS NOGAL 2.20*39*65 CM	4,800.00
2751110027337	LIBRERO DE 6 ENTREPA?O 2 PTAS NOGAL 2.20*39*65 CM	4,800.00
2751110030473	MESA DE TRABAJO	835.00
275111004151	BANCA TANDEM DE 3 PLAZAS CON BRAZOS TAPIZADAS Y CROMADAS	14,166.80
275111004152	BANCA TANDEM DE 3 PLAZAS CON BRAZOS TAPIZADAS Y CROMADAS	14,166.80
275111001854	CREDENZA CON DOBLE CUBIERTA EN CRISTAL TEMPLADO Y BICELADO	18,042.00
275111002053	ESCRITORIO EJECUTIVO/CON LATERAL COLOR CHOC/CHAPA DE	19,446.80
275111002755	LIBRERO COMBINADO CON ALUMINIO Y ENTREPA?O O DE CRISTAL/CHOC	9,965.00
275111002756	LIBRERO COMBINADO CON ALUMINIO Y ENTREPA?O O DE CRISTAL/CHOC	9,965.00
275111002744	LIBRERO DE FONDO CON PUERTAS DE CRISTAL Y 4 CAJONES C/CH	20,970.93
275111003043	MESA DE JUNTAS DE LUJO	22,914.00
275111004145	SILLA DE JUNTA DE RESPALDO MEDIO/CROMADAS EN ALUMINIO/CHOC	5,270.00
275111004146	SILLA DE JUNTA DE RESPALDO/CROMADAS/ALUMINIO COLOR CHOC	5,270.00
275111004148	SILLA DE JUNTA DE RESPALDO/CROMADAS/ALUMINIO COLOR CHOC	5,270.00
275111004147	SILLA DE JUNTA DE RESPALDO/CROMADAS/ALUMINIO COLOR CHOC	5,270.00
275111004149	SILLA DE JUNTA DE RESPALDO/CROMADAS/ALUMINIO COLOR CHOC	5,270.00
275111004150	SILLA DE JUNTA DE RESPALDO/CROMADAS/ALUMINIO COLOR CHOC	5,270.00
27511100422530	SILLON DE VISITA EN PIEL BASE TRINEO/CROMADA COLOR CHOC	6,884.38
275111004258	SILLON DE VISITA EN PIEL BASE TRINEO/CROMADA COLOR CHOC	6,884.38
275111004257	SILLON EJEC. RESPALDO ALTO EN PIEL/CROMADO COLOR CHOC	7,466.13
27511100422597	SILLON EJECUTIVO	7,466.13
27511100432598	SOFA ACOJINADO	19,680.00
27511100272599	LIBRERO C/6 ENTREPA?OS 150-160-30 CM	3,335.00
2751110027479	LIBRERO C/6 ENTREPA?OS 150-160-30 CM	3,335.00
2751110027496	LIBRERO C/6 ENTREPA?OS 150-160-30 CM	3,335.00
2751110027503	LIBRERO C/6 ENTREPA?OS 150-160-30 CM	3,335.00
2751110027513	LIBRERO C/6 ENTREPA?OS 150-160-30 CM	3,335.00
2751110027523	LIBRERO MADERA C/6 ENTREPA?OS 150-160-30 CM	3,335.00
2751110025417	GABINETE UNIVERSAL 38CM- 84CM-1.83 MTS	3,968.54
2751110025416	GABINETE UNIVERSAL 38CM- 84CM-1.83 MTS	3,968.54
27511100042617	ARCHIVERO	2,300.00
27511100422616	SILLON EJECUTIVO RESPALDO ALTO EN MALLA	2,015.73
27511100413	SILLA DE VISITA	400.00
27511100251906	GABINETE THERMAL TAKE	2,207.81
27511100251907	GABINETE THERMAL TAKE	2,207.81
27511100411754	SILLA EJECUTIVA	3,232.75
2751110041613	SILLA EJECUTIVA	3,232.75
27511100411753	SILLA EJECUTIVA PIEL TORONTO	3,232.75
2751110041469	SILLA EJECUTIVA PIEL TORONTO	2,586.21
2751110041528	SILLA SECRETARIAL PIEL NEGRO	1,939.65

CUENTA PÚBLICA 2023
Relación de Bienes Muebles que Componen el Patrimonio
(Cifras en Pesos)

Código	Descripción del Bien Mueble	Valor en Libros
2751110004132	ARCHIVERO METALICO 2 GAVETAS C/NEGRO	1,950.00
2751110004126	ARCHIVERO METALICO 2 GAVETAS C/NEGRO	1,950.00
2751110004137	ARCHIVERO METALICO 2 GAVETAS C/NEGRO	1,950.00
2751110020135	ESCRITORIO DE CRIATAL TEMPLADO C/ACERO NEGRO	1,950.00
2751110020128	ESCRITORIO DE CRIATAL TEMPLADO C/ACERO NEGRO	1,950.00
2751110020130	ESCRITORIO DE CRIATAL TEMPLADO C/ACERO NEGRO	1,950.00
2751110041136	SILLA SECRETARIAL EN ACERO Y TELA C/RUEDAS	695.00
2751110041129	SILLA SECRETARIAL EN ACERO Y TELA C/RUEDAS	695.00
27511100201932	ESCRITORIO DE ALTA DIRECCION	33,600.00
27511100431931	JUEGO DE SOFAS LISBOA	17,940.00
27511100301934	MESA DE JUNTAS CIRCULAR	15,000.00
27511100301935	MESA ERIA	13,000.00
27511100511914	RECEPCION CURVA	33,600.00
27511100411917	SILLA DE VISITA	3,108.00
27511100411919	SILLA DE VISITA	3,108.00
27511100411921	SILLA DE VISITA	3,108.00
27511100411922	SILLA DE VISITA	3,108.00
27511100411923	SILLA DE VISITA	3,108.00
27511100411924	SILLA DE VISITA	3,108.00
27511100411925	SILLA DE VISITA	3,108.00
27511100411930	SILLA DE VISITA	3,108.00
27511100411915	SILLA DE VISITA	3,108.00
27511100411916	SILLA DE VISITA	3,108.00
27511100411918	SILLA DE VISITA	3,108.00
27511100411926	SILLA DE VISITA	3,108.00
27511100411927	SILLA DE VISITA	3,108.00
27511100411928	SILLA DE VISITA	3,108.00
27511100411929	SILLA DE VISITA	3,108.00
27511100421933	SILLON EJECUTIVO PAOLI	16,400.00
27511100041769	ARCHIVERO VERTICAL 2 GAVETAS	3,362.07
27511100041770	ARCHIVERO VERTICAL 2 GAVETAS	3,362.07
2751110020362	ESCRITORIO 2 CAJONES COLOR CHOCOLATE 120CM*50CM*75.5CM	3,598.50
2751110041363	SILLA EJECUTIVA STYLCO	3,640.50
2751110041371	SILLA EJECUTIVA STYLCO PIEL SALSBURY	3,640.50
27511100421746	SILLON DE VISITA	858.00
27511100421745	SILLON DE VISITA	858.00
27511100421747	SILLON EJECUTIVO DE RESPALDO ALTO	2,650.00
2751110004577	CREDENZA TIPO L	17,700.00
27511100421729	SILLON EJECUTIVO RESPALDO ALTO	2,051.73
2751110042431	SILLON EJECUTIVO RESPALDO ALTO EN MALLA	2,051.73
2751110042430	SILLON EJECUTIVO RESPALDO ALTO EN MALLA	2,015.73
2751110042442	SILLON EJECUTIVO RESPALDO ALTO EN MALLA	2,051.73
27511100041910	ARCHIVERO DE 3 GAVETAS	4,344.83
27511100031773	MALETIN HP PARA LAPTOP	387.94
27511100421724	SILLON EJECUTIVO GERENCIA TRUE	2,490.00
27511100421705	SILLON EJECUTIVO GERENCIA TRUE	2,490.00
27511100421720	SILLON EJECUTIVO GERENCIA TRUE	2,490.00

CUENTA PÚBLICA 2023
Relación de Bienes Muebles que Componen el Patrimonio
(Cifras en Pesos)

Código	Descripción del Bien Mueble	Valor en Libros
27511100041945	ARCHIVERO VERTICAL 2 GAVETAS	2,584.92
27511100041946	ARCHIVERO VERTICAL 2 GAVETAS	2,584.92
27511100201942	ESCRITORIO	1,964.49
27511100201943	ESCRITORIO	1,964.49
27511100201944	ESCRITORIO	1,964.49
27511100411947	SILLA SECRETARIAL	1,550.43
27511100411948	SILLA SECRETARIAL	1,550.43
27511100411949	SILLA SECRETARIAL	1,550.43
27511100202469	ESCRITORIO DE VIDRIO CON PORTA TECLADO	3,393.94
27511100412487	SILLA PLEGABLE BLANCA	540.52
27511100412489	SILLA PLEGABLE BLANCA	540.52
27511100412490	SILLA PLEGABLE BLANCA	540.52
27511100412491	SILLA PLEGABLE BLANCA	540.52
27511100412492	SILLA PLEGABLE BLANCA	540.52
27511100412488	SILLA PLEGABLE BLANCA	540.52
27511100412493	SILLA PLEGABLE BLANCA	540.52
27511100412494	SILLA PLEGABLE BLANCA	540.52
27511100412495	SILLA PLEGABLE BLANCA	540.52
27511100412496	SILLA PLEGABLE BLANCA	540.52
27511100042772	ARCHIVERO METALICO 2 GAVETAS	1,033.62
27511100022755	ANAQUEL METALICO TIPO ESQUELETO	1,086.21
27511100022767	ANAQUEL METALICO TIPO ESQUELETO	1,086.21
27511100203921	ESCRITORIO EN L	3,446.55
27511100402887	ROTAFOLIO MOVIL ELEGANCE ALFRA	2,369.83
27511100413922	SILLA EJECUTIVA	2,498.28
27511100203459	Escritorio L Haven	5,860.34
27511100203435	Escritorio en L Mirav	3,618.96
27511100204068	ESCRITORIO EN L	2,843.10
27511100043001	ARCHIVERO 4 GAV BCO TEXTURIZAD	3,533.62
27511100043007	ARCHIVERO 4 GAVETAS ALMENDRA	3,835.34
27511100043920	ARCHIVERO DE 4 GAVETAS OFICIO NEGRO	3,877.59
27511100203858	ESCRITORIO EJECUTIVO	3,000.00
27511100203859	ESCRITORIO EJECUTIVO	3,000.00
27511100433860	SALA LOUNGE	5,000.00
27511100203567	ESCRITORIO EN L	4,654.31
27511100203568	ESCRITORIO EN L	4,654.31
27511100303906	MESA DE ACERO INOXIDABLE	2,586.20
27511100303905	MESA DE ACERO INOXIDABLE	2,586.20
27511100283881	GABINETE PARA EQUIPO DE BOMBERO COLOR ROJO	3,220.00
27511100203977	MODULO SECRETARIAL DERECHO DE 140X180X73 CM	3,900.00
27511100203978	MODULO SECRETARIAL DERECHO DE 140X180X73 CM	3,900.00
27511100044005	ARCHIVERO 3 GAVETAS	2,153.45
27511100204004	Escritorio en L Melrose gris	3,877.59
27511100414006	SILLA EJECUTIVA MILAN	3,015.52
27511100044061	ARCHIVERO VERTICAL 4 GAV	4,222.41
27511100304087	1 MESA DE OBSERVACION 355 X 95 X 75 MELAMINA	21,297.88
27511100204701	ESCRITORIO EN L PENINSULAR DE 1.40 CON LATERAL Y PEDESTA	4,120.69

CUENTA PÚBLICA 2023
Relación de Bienes Muebles que Componen el Patrimonio
(Cifras en Pesos)

Código	Descripción del Bien Mueble	Valor en Libros
27511100044709	ARCHIVERO METALICO DE 3 GAVETAS	3,100.00
27511100274922	MODULO DE TRES LIBREROS C/ENTREPAÃ?OS 2.20X0.80X0.40 CON CERRADURAS, 2 LIBREROS C/2 PUERTAS, Y UNO ABIERTO CON PUERTAS INFERIORES DE 2 PTAS. 100% COLOR BORDEUX CANTOS PVC NEGROS	22,000.00
27511100424927	SILLON EJECUTIVO TAPIZADO EN COLOR NEGRO	5,000.00
27511100424945	SILLON EJECUTIVO ERGONOMICO TRUE INNOVATIONS	3,293.02
27511100424946	SILLON EJECUTIVO ERGONOMICO TRUE INNOVATIONS	3,293.02
27511100424947	SILLON EJECUTIVO ERGONOMICO TRUE INNOVATIONS	3,293.02
27511100415185	SILLA EJECUTIVA DALLAS	2,843.96
27511100305172	MESA DE JUNTAS CON PEDESTALES COLOR NEGRO	10,235.00
27511100275239	MODULO DE 3 LIBREROS ENTRE PAÃ?OS	19,793.10
27511100045288	ARCHIVERO METALICO 4 GAVETAS	3,142.66
27511100275438	LIBRERO DE USO RUDO	4,821.12
27511100275439	LIBRERO DE USO RUDO	4,821.12
27511100275629	LIBRERO SOBRE MEDIDAS EN MATERIAL DE MELAMINA	10,852.59
27511100305247	MESA DE CONSEJO ESP. MODELO EN U MEDIDAS 2.1 X 7 X7.5	36,440.00
27511100182680	CREDENZA DE 1.80*75*45	6,425.00
27511100202660	ESCRITORIO	2,044.97
27511100202102	ESCRITORIO CHERRY LIGH	3,480.00
2751110020535	ESCRITORIO EN L C/MARFIL METALICO CON MADERA	2,700.00
27511100272455	LIBRERO DE 2 PUERTAS	3,000.00
2751110030175	MESA PARA PROYECCION	560.00
27511100412427	SILLA DE VISITA	648.00
27511100412425	SILLA DE VISITA	648.00
27511100412426	SILLA DE VISITA	648.00
27511100412840	SILLA DE VISITA	637.00
2751110041514	SILLA DE VISITA C/TELA AZUL	637.00
2751110041481	SILLA DE VISITA C/TELA AZUL	637.00
27511100411649	SILLA DE VISITA CROMADA	200.00
27511100412424	SILLA DE VISITA NEGRA	648.00
27511100412431	SILLA DE VISITA NEGRA	648.00
27511100411651	SILLA DE VISITAS NEGRA	250.00
27511100412673	SILLA GIRATORIA SEMIEJECUTIVA	2,400.00
2751110041690	SILLA GIRATORIA XRN2148	650.00
27511100412165	SILLA LIFE APILABLE	382.61
27511100412193	SILLA LIFE APILABLE	382.61
27511100412194	SILLA LIFE APILABLE	382.61
27511100412195	SILLA LIFE APILABLE	382.61
27511100412196	SILLA LIFE APILABLE	382.61
27511100412197	SILLA LIFE APILABLE	382.61
27511100412204	SILLA LIFE APILABLE	384.61
27511100412205	SILLA LIFE APILABLE	382.61
27511100412206	SILLA LIFE APILABLE	382.61
27511100412207	SILLA LIFE APILABLE	382.61
27511100412216	SILLA LIFE APILABLE	383.61
27511100412219	SILLA LIFE APILABLE	382.61
27511100412221	SILLA LIFE APILABLE	382.61

CUENTA PÚBLICA 2023
Relación de Bienes Muebles que Componen el Patrimonio
(Cifras en Pesos)

Código	Descripción del Bien Mueble	Valor en Libros
27511100412228	SILLA LIFE APILABLE	382.61
27511100412229	SILLA LIFE APILABLE	382.61
27511100412230	SILLA LIFE APILABLE	382.61
27511100412231	SILLA LIFE APILABLE	382.61
27511100412386	SILLA LIFE APILABLE	382.61
27511100412387	SILLA LIFE APILABLE	382.61
27511100412388	SILLA LIFE APILABLE	382.61
27511100412389	SILLA LIFE APILABLE	382.61
27511100412198	SILLA LIFE APILABLE	382.61
27511100412199	SILLA LIFE APILABLE	382.61
27511100412200	SILLA LIFE APILABLE	382.61
27511100412201	SILLA LIFE APILABLE	382.61
27511100412202	SILLA LIFE APILABLE	382.61
27511100412203	SILLA LIFE APILABLE	383.61
27511100412208	SILLA LIFE APILABLE	382.61
27511100412222	SILLA LIFE APILABLE	382.61
27511100412232	SILLA LIFE APILABLE	382.61
27511100412385	SILLA LIFE APILABLE	382.61
2751110041476	SILLA NEGRA	637.00
2751110041533	SILLA NEGRA	637.00
275111004189	SILLA SCRETARIAL	850.00
27511100412657	SILLA SECRETARIAL GIRATORIA	750.00
27511100412454	SILLON EJECUTIVO	513.00
2751110042124	SILLON EJECUTIVO	745.00
27511100422670	SILLON EJECUTIVO	3,160.00
2751110042647	SILLON EJECUTIVO	1,100.00
27511100226648	MUEBLE ALACENA DE 70 CM	25,244.65
27511100306613	MESA DE JUNTAS CON FALDON	41,680.80
PRO5111001	MESA DE JUNTAS DE 8 ESCRITORIOS CON FALDON Y PATAS MEDIDAS DE 2 MT*70CM*75CM	41,680.81
PRO5111002	MUEBLE BAJO FREGADERO DE 70CM DE ANCHO, 1 MUEBLE CAJONERA 60CM Y ALACENAS	40,272.40
27511100207419	CONJUNTO OPERATIVO FORMADO POR: ESCRITORIO CON CUBIERTA EN EN MELAMINA 28 MM DE 140	11,127.00
27511100207398	MODULO OPERATIVO, FORMADO POR ESCRITORIO DE 1.60 DE FRENTE X 0.60 DE FONDO X 0.75	19,279.00
27511100207375	MODULO OPERATIVO FORMADO POR ESCRITORIO DE 1.60 DE FRENTE X0.60	19,279.00
27511100207414	CONJUNTO OPERATIVO FORMADO POR: ESCRITORIO CON CUBIERTA EN EN MELAMINA 28 MM DE 140	11,127.00
27511100207368	MODULO OPERATIVO FORMADO POR ESCRITORIO DE 1.60 DE FRENTE X0.60	19,279.00
27511100207428	CONJUNTO OPERATIVO FORMADO POR: ESCRITORIO CON CUBIERTA CON CUBIERTA EN MELAMINA 28	13,428.00
27511100207407	TORRES DE VIGILANCIA MODULO OPERATIVO FORMADO POR ESCRITORIO DE 1.60	9,572.00
27511100207384	MODULO OPERATIVO FORMADO POR ESCRITORIO DE 1.60 DE FRENTE X0.60	19,279.00
27511100207391	MODULO OPERATIVO FORMADO POR ESCRITORIO DE 1.60 DE FRENTE FRENTE X 0.80 DE FONDO X 0.75	21,360.00

CUENTA PÚBLICA 2023
Relación de Bienes Muebles que Componen el Patrimonio
(Cifras en Pesos)

Código	Descripción del Bien Mueble	Valor en Libros
27511100207421	CONJUNTO OPERATIVO FORMADO POR: ESCRITORIO CON CUBIERTA EN EN MELAMINA 28 MM DE 140	11,127.00
27511100207400	TORRES DE VIGILANCIA MODULO OPERATIVO FORMADO POR POR ESCRITORIO DE 120	6,805.00
27511100207377	MODULO OPERATIVO FORMADO POR ESCRITORIO DE 1.60 DE FRENTE X0.60	19,279.00
27511100207416	CONJUNTO OPERATIVO FORMADO POR: ESCRITORIO CON CUBIERTA EN EN MELAMINA 28 MM DE 140	11,127.00
27511100207393	MODULO OPERATIVO FORMADO POR ESCRITORIO DE 1.60 DE FRENTE FRENTE X 0.80 DE FONDO X 0.75	21,360.00
27511100207370	MODULO OPERATIVO FORMADO POR ESCRITORIO DE 1.60 DE FRENTE X0.60	19,279.00
27511100207430	CONJUNTO OPERATIVO FORMADO POR: ESCRITORIO CON CUBIERTA CON CUBIERTA EN MELAMINA 28	13,428.00
27511100207386	MODULO OPERATIVO FORMADO POR ESCRITORIO DE 1.60 DE FRENTE X0.60	19,279.00
27511100207423	CONJUNTO OPERATIVO FORMADO POR: ESCRITORIO CON CUBIERTA CON CUBIERTA EN MELAMINA 28	13,428.00
27511100207402	TORRES DE VIGILANCIA MODULO OPERATIVO FORMADO POR POR ESCRITORIO DE 120	6,805.00
27511100207379	MODULO OPERATIVO FORMADO POR ESCRITORIO DE 1.60 DE FRENTE X0.60	19,279.00
27511100207395	MODULO OPERATIVO, FORMADO POR ESCRITORIO DE 1.60 DE FRENTE X 0.60 DE FONDO X 0.75	19,279.00
27511100207372	MODULO OPERATIVO FORMADO POR ESCRITORIO DE 1.60 DE FRENTE X0.60	19,279.00
27511100207388	MODULO OPERATIVO FORMADO POR ESCRITORIO DE 1.60 DE FRENTE FRENTE X 0.80 DE FONDO X 0.75	21,360.00
27511100207365	MODULO OPERATIVO FORMADO POR ESCRITORIO DE 1.60 DE FRENTE X0.60	19,279.00
27511100207425	CONJUNTO OPERATIVO FORMADO POR: ESCRITORIO CON CUBIERTA CON CUBIERTA EN MELAMINA 28	13,428.00
27511100207404	TORRES DE VIGILANCIA MODULO OPERATIVO FORMADO POR POR ESCRITORIO DE 120	6,805.00
27511100207381	MODULO OPERATIVO FORMADO POR ESCRITORIO DE 1.60 DE FRENTE X0.60	19,279.00
27511100207397	MODULO OPERATIVO, FORMADO POR ESCRITORIO DE 1.60 DE FRENTE X 0.60 DE FONDO X 0.75	19,279.00
27511100207374	MODULO OPERATIVO FORMADO POR ESCRITORIO DE 1.60 DE FRENTE X0.60	19,279.00
27511100207413	MODULO OPERATIVO, FORMAO POR ESCRITORIO DE 1.60 DE FRENTE X 0.80	21,360.00
27511100207390	MODULO OPERATIVO FORMADO POR ESCRITORIO DE 1.60 DE FRENTE FRENTE X 0.80 DE FONDO X 0.75	21,360.00
27511100207418	CONJUNTO OPERATIVO FORMADO POR: ESCRITORIO CON CUBIERTA EN EN MELAMINA 28 MM DE 140	11,127.00
27511100207367	MODULO OPERATIVO FORMADO POR ESCRITORIO DE 1.60 DE FRENTE X0.60	19,279.00
27511100207427	CONJUNTO OPERATIVO FORMADO POR: ESCRITORIO CON CUBIERTA CON CUBIERTA EN MELAMINA 28	13,428.00
27511100207406	TORRES DE VIGILANCIA MODULO OPERATIVO FORMADO POR ESCRITORIO DE 1.60	9,572.00
27511100207383	MODULO OPERATIVO FORMADO POR ESCRITORIO DE 1.60 DE FRENTE X0.60	19,279.00
27511100207420	CONJUNTO OPERATIVO FORMADO POR: ESCRITORIO CON CUBIERTA EN EN MELAMINA 28 MM DE 140	11,127.00

CUENTA PÚBLICA 2023
Relación de Bienes Muebles que Componen el Patrimonio
(Cifras en Pesos)

Código	Descripción del Bien Mueble	Valor en Libros
27511100207399	TORRES DE VIGILANCIA MODULO OPERATIVO FORMADO POR POR ESCRITORIO DE 120	6,805.00
27511100207376	MODULO OPERATIVO FORMADO POR ESCRITORIO DE 1.60 DE FRENTE X0.60	19,279.00
27511100207415	CONJUNTO OPERATIVO FORMADO POR: ESCRITORIO CON CUBIERTA EN EN MELAMINA 28 MM DE 140	11,127.00
27511100207369	MODULO OPERATIVO FORMADO POR ESCRITORIO DE 1.60 DE FRENTE X0.60	19,279.00
27511100207429	CONJUNTO OPERATIVO FORMADO POR: ESCRITORIO CON CUBIERTA CON CUBIERTA EN MELAMINA 28	13,428.00
27511100207408	TORRES DE VIGILANCIA MODULO OPERATIVO FORMADO POR ESCRITORIO DE 1.60	9,572.00
27511100207385	MODULO OPERATIVO FORMADO POR ESCRITORIO DE 1.60 DE FRENTE X0.60	19,279.00
27511100207364	MODULO OPERATIVO FORMADO POR ESCRITORIO DE 1.60 DE FRENTE X0.60	19,279.00
27511100207392	MODULO OPERATIVO FORMADO POR ESCRITORIO DE 1.60 DE FRENTE FRENTE X 0.80 DE FONDO X 0.75	21,360.00
27511100207422	MODULO DIRECCION FORMADO POR ESCRITORIO EJECUTIVO DE 2.20 EJECUTIVO DE 180 X 80	27,920.00
27511100207401	TORRES DE VIGILANCIA MODULO OPERATIVO FORMADO POR POR ESCRITORIO DE 120	6,805.00
27511100207378	MODULO OPERATIVO FORMADO POR ESCRITORIO DE 1.60 DE FRENTE X0.60	19,279.00
27511100207394	MODULO OPERATIVO, FORMADO POR ESCRITORIO DE 1.60 DE FRENTE X 0.60 DE FONDO X 0.75	19,279.00
27511100207371	MODULO OPERATIVO FORMADO POR ESCRITORIO DE 1.60 DE FRENTE X0.60	19,279.00
27511100207431	CONJUNTO OPERATIVO FORMADO POR: ESCRITORIO CON CUBIERTA CON CUBIERTA EN MELAMINA 28	13,428.00
27511100207387	MODULO OPERATIVO FORMADO POR ESCRITORIO DE 1.60 DE FRENTE X0.60	19,279.00
27511100207424	CONJUNTO OPERATIVO FORMADO POR: ESCRITORIO CON CUBIERTA CON CUBIERTA EN MELAMINA 28	13,428.00
27511100207403	TORRES DE VIGILANCIA MODULO OPERATIVO FORMADO POR POR ESCRITORIO DE 120	6,805.00
27511100207380	MODULO OPERATIVO FORMADO POR ESCRITORIO DE 1.60 DE FRENTE X0.60	19,279.00
27511100207396	MODULO OPERATIVO, FORMADO POR ESCRITORIO DE 1.60 DE FRENTE X 0.60 DE FONDO X 0.75	19,279.00
27511100207373	MODULO OPERATIVO FORMADO POR ESCRITORIO DE 1.60 DE FRENTE X0.60	19,279.00
27511100207389	MODULO OPERATIVO FORMADO POR ESCRITORIO DE 1.60 DE FRENTE FRENTE X 0.80 DE FONDO X 0.75	21,360.00
27511100207417	CONJUNTO OPERATIVO FORMADO POR: ESCRITORIO CON CUBIERTA EN EN MELAMINA 28 MM DE 140	11,127.00
27511100207366	MODULO OPERATIVO FORMADO POR ESCRITORIO DE 1.60 DE FRENTE X0.60	19,279.00
27511100207426	CONJUNTO OPERATIVO FORMADO POR: ESCRITORIO CON CUBIERTA CON CUBIERTA EN MELAMINA 28	13,428.00
27511100207405	TORRES DE VIGILANCIA MODULO OPERATIVO FORMADO POR ESCRITORIO DE 1.60	9,572.00
27511100207382	MODULO OPERATIVO FORMADO POR ESCRITORIO DE 1.60 DE FRENTE X0.60	19,279.00
27511100317409	CONJUNTO OPERATIVO TIPO MILO, CUBIERTA SUSPENDIDA SOBRE ESTRUCTURA TIPO Â«OÂ»	10,832.00

CUENTA PÚBLICA 2023
Relación de Bienes Muebles que Componen el Patrimonio
(Cifras en Pesos)

Código	Descripción del Bien Mueble	Valor en Libros
27511100317411	CONJUNTO OPERATIVO TIPO MILO, CUBIERTA SUSPENDIDA SOBRE ESTRUCTURA TIPO Â«OÂ»	10,832.00
27511100317410	CONJUNTO OPERATIVO TIPO MILO, CUBIERTA SUSPENDIDA SOBRE ESTRUCTURA TIPO Â«OÂ»	10,832.00
27511100317412	CONJUNTO OPERATIVO TIPO MILO, CUBIERTA SUSPENDIDA SOBRE ESTRUCTURA TIPO Â«OÂ»	10,832.00
27511100427432	SILLON EJECUTIVO CON CABECERA. RESPALDO TAPIZADO EN MALLA SILLON EJECUTIVO CON CABECERA	9,601.00
27511100587477	DESHUMIFICADOR DE 70 PTS 115V DE ALTO DESEMPEÃO	8,200.00
27511100587476	DESHUMIFICADOR DE 70 PTS 115V DE ALTO DESEMPEÃO	8,200.00
27511100587475	DESHUMIFICADOR DE 70 PTS 115V DE ALTO DESEMPEÃO	8,200.00
27511100587474	DESHUMIFICADOR DE 70 PTS 115V DE ALTO DESEMPEÃO	8,200.00
27511100587479	DESHUMIFICADOR DE 70 PTS 115V DE ALTO DESEMPEÃO	8,200.00
27511100587478	DESHUMIFICADOR DE 70 PTS 115V DE ALTO DESEMPEÃO	8,200.00
27511100187701	CREDENZA CON 2 CAJONES PAPELEROS Y UNA GAVETA TIPO ARCHIVO EN MELAMINA DE 28 MM DE 2.00 X 0.40 X 0.75 MTS	21,094.00
27511100187699	CREDENZA CON 2 CAJONES PAPELEROS Y UNA GAVETA TIPO ARCHIVO EN MELAMINA DE 28 MM DE 2.00 X 0.40 X 0.75 MTS	21,094.00
27511100187725	CREDENZA FABRICADA EN MELAMINA DE 28 MM DE 1.20 X 0.40 X 0.75 MTS	6,686.00
27511100187700	CREDENZA CON 2 CAJONES PAPELEROS Y UNA GAVETA TIPO ARCHIVO EN MELAMINA DE 28 MM DE 2.00 X 0.40 X 0.75 MTS	21,094.00
27511100187696	CREDENZA CON 2 CAJONES PAPELEROS Y UNA GAVETA TIPO ARCHIVO EN MELAMINA DE 28 MM DE 2.00 X 0.40 X 0.75 MTS	21,094.00
27511100187697	CREDENZA CON 2 CAJONES PAPELEROS Y UNA GAVETA TIPO ARCHIVO EN MELAMINA DE 28 MM DE 2.00 X 0.40 X 0.75 MTS	21,094.00
27511100187694	CREDENZA CON 2 CAJONES PAPELEROS Y UNA GAVETA TIPO ARCHIVO EN MELAMINA DE 28 MM DE 2.00 X 0.40 X 0.75 MTS	21,094.00
27511100187695	CREDENZA CON 2 CAJONES PAPELEROS Y UNA GAVETA TIPO ARCHIVO EN MELAMINA DE 28 MM DE 2.00 X 0.40 X 0.75 MTS	21,094.00
27511100187698	CREDENZA CON 2 CAJONES PAPELEROS Y UNA GAVETA TIPO ARCHIVO EN MELAMINA DE 28 MM DE 2.00 X 0.40 X 0.75 MTS	21,094.00
27511100207710	MODULO OPERATIVO FORMADO DE ESCRITORIO 1.60 FRENTE X 0.60 FONDO X 0.75 ALTO MTS	23,875.00
27511100207712	MODULO OPERATIVO FORMADO DE ESCRITORIO 1.60 FRENTE X 0.60 FONDO X 0.75 ALTO MTS	23,875.00
27511100207723	MODULO OPERATIVO FORMADO DE ESCRITORIO 1.60 FRENTE X 0.60 FONDO X 0.75 ALTO MTS	23,875.00
27511100207711	MODULO OPERATIVO FORMADO DE ESCRITORIO 1.60 FRENTE X 0.60 FONDO X 0.75 ALTO MTS	23,875.00
27511100207718	MODULO OPERATIVO FORMADO DE ESCRITORIO 1.60 FRENTE X 0.60 FONDO X 0.75 ALTO MTS	23,875.00
27511100207715	MODULO OPERATIVO FORMADO DE ESCRITORIO 1.60 FRENTE X 0.60 FONDO X 0.75 ALTO MTS	23,875.00
27511100207721	MODULO OPERATIVO FORMADO DE ESCRITORIO 1.60 FRENTE X 0.60 FONDO X 0.75 ALTO MTS	23,875.00
27511100207719	MODULO OPERATIVO FORMADO DE ESCRITORIO 1.60 FRENTE X 0.60 FONDO X 0.75 ALTO MTS	23,875.00
27511100207713	MODULO OPERATIVO FORMADO DE ESCRITORIO 1.60 FRENTE X 0.60 FONDO X 0.75 ALTO MTS	23,875.00
27511100207724	MODULO OPERATIVO FORMADO DE ESCRITORIO 1.60 FRENTE X 0.60 FONDO X 0.75 ALTO MTS	23,875.00
27511100207722	MODULO OPERATIVO FORMADO DE ESCRITORIO 1.60 FRENTE X 0.60 FONDO X 0.75 ALTO MTS	23,875.00

CUENTA PÚBLICA 2023
Relación de Bienes Muebles que Componen el Patrimonio
(Cifras en Pesos)

Código	Descripción del Bien Mueble	Valor en Libros
27511100207716	MODULO OPERATIVO FORMADO DE ESCRITORIO 1.60 FRENTE X 0.60 FONDO X 0.75 ALTO MTS	23,875.00
27511100207714	MODULO OPERATIVO FORMADO DE ESCRITORIO 1.60 FRENTE X 0.60 FONDO X 0.75 ALTO MTS	23,875.00
27511100207717	MODULO OPERATIVO FORMADO DE ESCRITORIO 1.60 FRENTE X 0.60 FONDO X 0.75 ALTO MTS	23,875.00
27511100207720	MODULO OPERATIVO FORMADO DE ESCRITORIO 1.60 FRENTE X 0.60 FONDO X 0.75 ALTO MTS	23,875.00
27511100277704	LIBRERO A PISO CON 3 ENTREPAÃOS 5 ESPACIOS ORGANIZADORES Y 2 PUERTAS ABATIBLES INFERIORES FABRICADO EN MELNINA DE 28 MM DE 1.20 FRENTE X 1.80 ALTO X 0.35 FONDO MTS	11,751.00
27511100277687	LIBRERO CERRADO CON PUERTAS DE VIDRIO CON ENTREPAÃOS MELANINA 28 MM DE 1.20 X 0.80 X 0.35 MTS	22,688.00
27511100277673	LIBRERO ABIERTO CON ENTREPAÃOS EN MELNINA DE 28 MM DE 1.20 X .80 X 0.35 MTS	7,984.00
27511100277684	LIBRERO CERRADO CON PUERTAS DE MELAMINA CON ENTREPAÃOS MELANINA 28 MM DE 1.20 X 0.80 X 0.35 MTS	11,894.00
27511100277702	LIBRERO A PISO CON 3 ENTREPAÃOS 5 ESPACIOS ORGANIZADORES Y 2 PUERTAS ABATIBLES INFERIORES FABRICADO EN MELNINA DE 28 MM DE 1.20 FRENTE X 1.80 ALTO X 0.35 FONDO MTS	11,751.00
27511100277675	LIBRERO ABIERTO CON ENTREPAÃOS EN MELNINA DE 28 MM DE 1.20 X .80 X 0.35 MTS	7,984.00
27511100277693	LIBRERO CERRADO CON PUERTAS DE VIDRIO CON ENTREPAÃOS MELANINA 28 MM DE 1.20 X 0.80 X 0.35 MTS	22,688.00
27511100277672	LIBRERO ABIERTO CON ENTREPAÃOS EN MELNINA DE 28 MM DE 1.20 X .80 X 0.35 MTS	7,984.00
27511100277682	LIBRERO CERRADO CON PUERTAS DE MELAMINA CON ENTREPAÃOS MELANINA 28 MM DE 1.20 X 0.80 X 0.35 MTS	11,894.00
27511100277706	LIBRERO A PISO CON 3 ENTREPAÃOS 5 ESPACIOS ORGANIZADORES Y 2 PUERTAS ABATIBLES INFERIORES FABRICADO EN MELNINA DE 28 MM DE 1.20 FRENTE X 1.80 ALTO X 0.35 FONDO MTS	11,751.00
27511100277692	LIBRERO CERRADO CON PUERTAS DE VIDRIO CON ENTREPAÃOS MELANINA 28 MM DE 1.20 X 0.80 X 0.35 MTS	22,688.00
27511100277685	LIBRERO CERRADO CON PUERTAS DE MELAMINA CON ENTREPAÃOS MELANINA 28 MM DE 1.20 X 0.80 X 0.35 MTS	11,894.00
27511100277674	LIBRERO ABIERTO CON ENTREPAÃOS EN MELNINA DE 28 MM DE 1.20 X .80 X 0.35 MTS	7,984.00
27511100277686	LIBRERO CERRADO CON PUERTAS DE VIDRIO CON ENTREPAÃOS MELANINA 28 MM DE 1.20 X 0.80 X 0.35 MTS	22,688.00
27511100277709	LIBRERO A PISO CON 3 ENTREPAÃOS 5 ESPACIOS ORGANIZADORES Y 2 PUERTAS ABATIBLES INFERIORES FABRICADO EN MELNINA DE 28 MM DE 1.20 FRENTE X 1.80 ALTO X 0.35 FONDO MTS	11,751.00
27511100277671	LIBRERO ABIERTO CON ENTREPAÃOS EN MELNINA DE 28 MM DE 1.20 X .80 X 0.35 MTS	7,984.00
27511100277689	LIBRERO CERRADO CON PUERTAS DE VIDRIO CON ENTREPAÃOS MELANINA 28 MM DE 1.20 X 0.80 X 0.35 MTS	22,688.00
27511100277681	LIBRERO CERRADO CON PUERTAS DE MELAMINA CON ENTREPAÃOS MELANINA 28 MM DE 1.20 X 0.80 X 0.35 MTS	11,894.00
27511100277691	LIBRERO CERRADO CON PUERTAS DE VIDRIO CON ENTREPAÃOS MELANINA 28 MM DE 1.20 X 0.80 X 0.35 MTS	22,688.00
27511100277670	LIBRERO ABIERTO CON ENTREPAÃOS EN MELNINA DE 28 MM DE 1.20 X .80 X 0.35 MTS	7,984.00
27511100277683	LIBRERO CERRADO CON PUERTAS DE MELAMINA CON ENTREPAÃOS MELANINA 28 MM DE 1.20 X 0.80 X 0.35 MTS	11,894.00
27511100277703	LIBRERO A PISO CON 3 ENTREPAÃOS 5 ESPACIOS ORGANIZADORES Y 2 PUERTAS ABATIBLES INFERIORES FABRICADO EN MELNINA DE 28 MM DE 1.20 FRENTE X 1.80 ALTO X 0.35 FONDO MTS	11,751.00

CUENTA PÚBLICA 2023
Relación de Bienes Muebles que Componen el Patrimonio
(Cifras en Pesos)

Código	Descripción del Bien Mueble	Valor en Libros
27511100277707	LIBRERO A PISO CON 3 ENTREPAÃOS 5 ESPACIOS ORGANIZADORES Y 2 PUERTAS ABATIBLES INFERIORES FABRICADO EN MELNINA DE 28 MM DE 1.20 FRENTE X 1.80 ALTO X 0.35 FONDO MTS	11,751.00
27511100277705	LIBRERO A PISO CON 3 ENTREPAÃOS 5 ESPACIOS ORGANIZADORES Y 2 PUERTAS ABATIBLES INFERIORES FABRICADO EN MELNINA DE 28 MM DE 1.20 FRENTE X 1.80 ALTO X 0.35 FONDO MTS	11,751.00
27511100277708	LIBRERO A PISO CON 3 ENTREPAÃOS 5 ESPACIOS ORGANIZADORES Y 2 PUERTAS ABATIBLES INFERIORES FABRICADO EN MELNINA DE 28 MM DE 1.20 FRENTE X 1.80 ALTO X 0.35 FONDO MTS	11,751.00
27511100277679	LIBRERO CERRADO CON PUERTAS DE MELAMINA CON ENTREPAÃOS MELANINA 28 MM DE 1.20 X 0.80 X 0.35 MTS	11,894.00
27511100277690	LIBRERO CERRADO CON PUERTAS DE VIDRIO CON ENTREPAÃOS MELANINA 28 MM DE 1.20 X 0.80 X 0.35 MTS	22,688.00
27511100277676	LIBRERO ABIERTO CON ENTREPAÃOS EN MELNINA DE 28 MM DE 1.20 X .80 X 0.35 MTS	7,984.00
27511100277680	LIBRERO CERRADO CON PUERTAS DE MELAMINA CON ENTREPAÃOS MELANINA 28 MM DE 1.20 X 0.80 X 0.35 MTS	11,894.00
27511100277677	LIBRERO ABIERTO CON ENTREPAÃOS EN MELNINA DE 28 MM DE 1.20 X .80 X 0.35 MTS	7,984.00
27511100277688	LIBRERO CERRADO CON PUERTAS DE VIDRIO CON ENTREPAÃOS MELANINA 28 MM DE 1.20 X 0.80 X 0.35 MTS	22,688.00
27511100277678	LIBRERO CERRADO CON PUERTAS DE MELAMINA CON ENTREPAÃOS MELANINA 28 MM DE 1.20 X 0.80 X 0.35 MTS	11,894.00
27511100307669	MESA CIRCULAR DE 1 CM DE DIAMETRO X 0.75 CM DE ALTO CON ESTRUCTURA CROMADA	8,576.00
27511100437726	SILLON EJECUTIVO	8,665.00
27511100287940	LOCKER DE 12 PUERTAS/CASILLEROS	18,300.00
27511100207987	ESCRITORIO CON LIBRERO	18,250.00
27511100278018	LIBRERO A PISO CON TRES ENTREPAÑOS 5 ESPACIOS	14,555.00
27511100208020	MODULO OPERATIVO FORMADO POR ESCRITORIO DE 1.60 DE FRENTE X 0.60 DE FONDO X 0.75 DE ALTURA MTS	26,528.00
27511100208019	MODULO OPERATIVO FORMADO POR ESCRITORIO RMADO POR ESCRITORIO DE 1.60 DE FRENTE X 0.60 DE FONDO X 0.75 DE ALTURA MTS	26,528.00
27511100188016	CREDENZA CON DOS CAJONES Y UNA GAVETA TIPO ARCHIVO EN MELAMINA DE 28 MM., DE 2.00 X 0.40 X 075 MTS	23,438.00
27511100188017	CREDENZA CON DOS CAJONES Y UNA GAVETA TIPO ARCHIVO EN MELAMINA DE 28 MM., DE 2.00 X 0.40 X 075 MTS	23,438.00
27511100418175	SILLA EJECUTIVA RED TOP	7,700.00
27511100208180	CONJUNTO OPERATIVO FORMADO POR ESCRITORIO Y CREDENZA LATERAL	17,656.00
27511100188201	CREDENZA CON DOS CAJONES PAPELEROS Y UNA GAVETA TIPO ARCHIVO	23,438.00
27511100278202	LIBRERO A PISO CON TRES ENTREPAÑOS, 5 ESPACIOS ORGANIZADORES Y 2 PUERTAS ABATIBLES INFERIORES	14,555.00
27511100208263	CONJUNTO OPERATIVO FORMADO POR ESCRITORIO Y CREDENZA LATERAL	17,656.00
27511100208264	CONJUNTO OPERATIVO FORMADO POR ESCRITORIO Y CREDENZA LATERAL	17,656.00
27511100208671	CONJUNTO OPERATIVO FORMADO POR ESCRITORIO CON CUBIERTA EN MELAMINA 28 MM DE 140 DE FRENTE X 70 CM DE FONDO X 75 CM DE ALTO	17,656.00
27511100188672	CREDENZA CON DOS CAJONES PAPELEROS Y UNA GAVETA TIPO ARCHIVO EN MELAMINA DE 28 MM, DE 2.00X0.40X0.75 MTS	25,914.00
27511100308758	ESCRITORIO COLOR CAOBA MEDIDAS 2.20 X 1.00 X 75.00	12,767.00

CUENTA PÚBLICA 2023
Relación de Bienes Muebles que Componen el Patrimonio
(Cifras en Pesos)

Código	Descripción del Bien Mueble	Valor en Libros
27511100418753	SILLON EJECUTIVO RESPALDO TAPIZADO EN SOFT REVOLVING LEATHER NEGRO	9,099.00
27511100208995	ESCRITORIO TIPO GRAPA EN MELAMINA, CON 3 CAJONES	9,570.00
27511100208994	ESCRITORIO TIPO GRAPA EN MELAMINA, CON 3 CAJONES	9,570.00
27511100209000	ESCRITORIO EURO	9,350.00
27511100278999	1 LIBRERO CON 5 HUECOS ORGANIZADORES Y 2 PUERTAS ABATIBLES INFERIORES SIN CERRADURA, COLOR NOGAL	17,530.00
27511100209001	ESCRITORIO EURO	9,350.00
27511100209002	ESCRITORIO EURO	9,350.00
27511100308998	MESA DE JUNTAS	10,760.00
27511100189186	MODULO OPERATIVO FORMADO POR ESCRITORIO CON CUBIERTA DE MELAMINA	26,528.00
27511100189187	CONJUNTO FORMADO POR ESCRITORIO TIPO TRINEO CAL. 18 TERMINADA EN PINTURA ELECTROESTATICA HORNEADA	17,656.00
27511100189188	MODULO OPERATIVO, FORMADO POR ESCRITORIO DE 1.60 DE FRENTE	26,528.00
27511100309165	MESA CENTRAL	7,900.00
27511100439166	SOFA DE 3 PLAZAS	24,900.00
27511100439167	SOFA DE 2 PLAZAS	18,480.00
27511100439168	SOLICITUD DE SOFA 3 USUARIOS TAPIZADA TELA, VINIPI PIEL SON DE IMPORTACION, MODELO KOL, PARA LA DIRECCION GENERAL.	9,100.00
27511100209169	ESCRITORIO TIPO GRAPA EN MMELAMINA CON TRES CAJONES	9,570.00
2751210079138	JUEGO DE SALA	7,000.00
27512100861061	LITERAS DOBLES C/COLCHON	5,340.00
27512100861062	LITERAS DOBLES C/COLCHON	5,340.00
27512100861063	LITERAS DOBLES C/COLCHON	5,340.00
27512100861064	LITERAS DOBLES C/COLCHON	5,340.00
27512100791059	COMEDOR P/6 PERSONAS	3,966.40
2751210031790	CAMA MATRIMONIAL	3,034.78
2751210031791	CAMA MATRIMONIAL	3,034.78
2751210031792	JUEGO DE CAMA MIMO KING ZISE	6,260.87
27512102031589	RACK PARA EQUIPOS	2,844.83
27512100811183	JUEGO DE JARDIN DE FIERRO	8,260.00
27512100811185	JUEGO DE JARDIN DE FIERRO	8,260.00
27512100811186	JUEGO DE JARDIN DE FIERRO	8,260.00
27512100811188	JUEGO DE JARDIN DE FIERRO	8,260.00
27512100811189	JUEGO DE JARDIN DE FIERRO	8,260.00
27512100811182	JUEGO DE JARDIN DE FIERRO	8,260.00
27512100811184	JUEGO DE JARDIN DE FIERRO	8,260.00
27512100811187	JUEGO DE JARDIN DE FIERRO	8,260.00
27512100867965	LITERA INDIVIDUAL CON COLCHON	12,425.00
27512100867964	LITERA INDIVIDUAL CON COLCHON	12,425.00
27512100867963	LITERA INDIVIDUAL CON COLCHON	12,425.00
27512100867962	LITERA INDIVIDUAL CON COLCHON	12,425.00
27512100867961	LITERA INDIVIDUAL CON COLCHON	12,425.00
27512100867960	LITERA INDIVIDUAL CON COLCHON	12,425.00
27512100867959	LITERA INDIVIDUAL CON COLCHON	12,425.00
27512100867958	LITERA INDIVIDUAL CON COLCHON	12,425.00
27512100867957	LITERA INDIVIDUAL CON COLCHON	12,425.00

CUENTA PÚBLICA 2023
Relación de Bienes Muebles que Componen el Patrimonio
(Cifras en Pesos)

Código	Descripción del Bien Mueble	Valor en Libros
27511100307989	COMEDOR DE MADERA CON 4 SILLAS	18,005.00
27512100868812	LITERA DOBLE DE ALUMINIO COLOR CAFE	9,000.00
27512100868813	LITERA DOBLE DE ALUMINIO COLOR CAFE	9,000.00
27511100438811	MUEBLE DE SALA TIPO SOFA CAMA PARA 3 PERSONAS TELA GRIS	9,600.00
27511100308810	COMEDOR PARA 6 PERSONAS CON 6 SILLAS	15,840.00
27512100868814	LITERA DOBLE DE ALUMINIO COLOR CAFE	9,000.00
27512100868815	LITERA DOBLE DE ALUMINIO COLOR CAFE	9,000.00
27512100868816	LITERA DOBLE DE ALUMINIO COLOR CAFE	9,000.00
27512100868817	LITERA DOBLE DE ALUMINIO COLOR CAFE	9,000.00
27512100868818	LITERA DOBLE DE ALUMINIO COLOR CAFE	9,000.00
27512100868819	LITERA DOBLE DE ALUMINIO COLOR CAFE	9,000.00
27512100239185	CAFETERA ESPRESSO COMPLETAMENTE AUTOMATICA PHILIPS SERIES 2200	9,726.00
27512100799173	SALA CHICA TIPO LOUNGE	7,890.00
27512100799174	SALA CHICA TIPO LOUNGE	7,890.00
27512100799175	SALA CHICA TIPO LOUNGE	7,890.00
27512100799176	SALA CHICA TIPO LOUNGE	7,890.00
27512100799177	SALA CHICA TIPO LOUNGE	7,890.00
27512100799178	SALA CHICA TIPO LOUNGE	7,890.00
27512100799179	SALA CHICA TIPO LOUNGE	7,890.00
27512100799180	SALA GRANDE TIPO LOUNGE	9,890.00
27512100799181	SALA GRANDE TIPO LOUNGE	9,890.00
27512100799182	SALA GRANDE TIPO LOUNGE	9,890.00
27519100982399	MAQUINA DE ESCRIBIR MCA. BROTHER	1.00
27519100112257	VIDEO SONDA FURUNO	16,414.00
27519100011461	VENTILADOR VEC	256.52
2751910219634	AIRE ACONDICIONADO	15,501.50
27519102191908	AIRE ACONDICIONADO	15,501.50
2751910219301	AIRE ACONDICIONADO	6,942.20
2751910219241	AIRE ACONDICIONADO CARRIER	7,325.98
2751910219552	AIRE ACONDICIONADO CARRIER	6,492.00
27519100571331	ENMICADORA PURPLE	1,356.41
27519100571453	ENMICADORA HEATSEAL 95	1,695.25
27519100552394	ENGARGOLADORA	5,004.75
2751910057994	ENMICADORA	1,719.29
2751910011653	ESTACION TOTAL O TEODOLITO EQ. TOPOGRAFICO SOKKIA	98,980.00
27519102191680	AIRE ACONDICIONADO	7,986.00
2751910076874	HORNO DE MICROONDAS LG	2,990.00
27519100712545	FOTOCOPIADORA XEROX	24,990.00
2751910001755	VENTILADOR TIPO TORRE	658.75
2751910076794	HORNO DE MICROONDAS MABE	1,498.00
2751910011667	NIVEL AUTOMATICO SELT	7,000.00
275191021993	AIRE ACONDICIONADO	7,325.98
2751910219669	AIRE ACONDICIONADO CARRIER	17,033.74
27519102192406	AIRE ACONDICIONADO CENTURION 12000 BTUS ASW-12C1A2-220V/60HZ	3,334.93
2751910001998	VENTILADOR DE PEDESTAL	597.80

CUENTA PÚBLICA 2023
Relación de Bienes Muebles que Componen el Patrimonio
(Cifras en Pesos)

Código	Descripción del Bien Mueble	Valor en Libros
2751910219993	AIRE ACONDICIONADO 24000 BTU	10,317.36
27519102192248	AIRE ACONDICIONADO	6,637.93
2751910094423	MAQUINA DE ESCRIBIR BROTHER	2,185.00
27519102192476	AIRE ACONDICIONADO 12,000 BTU	8,500.00
27519102192477	AIRE ACONDICIONADO 12,000 BTU	8,500.00
27519102192475	AIRE ACONDICIONADO 12,000 BTU	8,500.00
27519102191119	AIRE ACONDICIONADO LG	8,500.00
2751910219807	AIRE ACONDICIONADO	4,000.00
27519102191190	AIRE ACONDICIONADO	5,750.00
27519100011876	VENTILADOR DE PEDESTAL	499.00
27519100011877	VENTILADOR DE PEDESTAL	499.00
27519102192186	AIRE ACONDICIONADO MCA BRYAN	3,000.00
2751910219817	AIRE ACONDICIONADO	4,000.00
27519102191338	AIRE ACONDICIONADO	5,400.00
2751910001880	VENTILADOR DE PEDESTAL	790.00
2751910001881	VENTILADOR DE PEDESTAL	790.00
27519102191653	AIRE ACONDICIONADO	5,000.00
27519102191654	AIRE ACONDICIONADO	5,000.00
27519102191171	AIRE ACONDICIONADO	7,284.83
27519102191170	AIRE ACONDICIONADO	7,284.83
2751910219194	AIRE ACONDICIONADO	4,000.00
2751910076168	HORNO DE MICROONDAS MABE	1,508.62
2751910076773	HORNO MICROONDAS MABE	1,507.61
2751910010674	BASTON DE APLOMAR	1,400.00
2751910010676	BASTON DE APLOMAR	1,400.00
2751910010677	BASTON DE APLOMAR	1,400.00
2751910010675	BASTON DE APLOMAR	1,400.00
2751910009672	BIPODE PARA BASTON	1,500.00
2751910009670	BIPODE PARA BASTON	1,500.00
2751910009671	BIPODE PARA BASTON	1,500.00
2751910009673	BIPODE PARA BASTON	1,500.00
2751910009680	TRIPIE ECT TOTAL	1,000.00
27519102192550	AIRE ACONDICIONADO TRANE	7,284.48
27519100761354	HORNO MICROONDAS	1,600.00
27519100761353	HORNO MOSTRADOR	1,500.00
27519102191202	AIRE ACONDICIONADO LG DE 24 BTUS	6,639.22
27519102191193	AIRE ACONDICIONADO LG DE 34 BTUS	11,206.03
27519102191194	AIRE ACONDICIONADO LG DE 34 BTUS	11,206.03
27519102191195	AIRE ACONDICIONADO LG DE 34 BTUS	11,206.03
27519102191191	AIRE ACONDICIONADO LG DE 34 BTUS	11,206.03
27519102191196	AIRE ACONDICIONADO LG DE 34 BTUS	11,206.03
27519102191197	AIRE ACONDICIONADO LG DE 34 BTUS	11,206.03
27519102191199	AIRE ACONDICIONADO LG DE 34 BTUS	11,206.03
27519102191200	AIRE ACONDICIONADO LG DE 34 BTUS	11,206.03
27519102191214	AIRE ACONDICIONADO LG DE 12 BTUS	3,750.00
27519102191213	AIRE ACONDICIONADO LG DE 18 BTUS	5,688.79
27519102191204	AIRE ACONDICIONADO LG DE 34 BTUS	11,206.03

CUENTA PÚBLICA 2023
Relación de Bienes Muebles que Componen el Patrimonio
(Cifras en Pesos)

Código	Descripción del Bien Mueble	Valor en Libros
2751910219760	AIRE ACONDICIONADO MIRAGE	16,162.99
2751910219121	AIRE ACONDICIONADO	11,755.00
275191021917	AIRE ACONDICIONADO YORK	6,853.44
27519102191878	AIRE ACONDICIONADO 24 BTUS	8,178.00
27519102191890	AIRE ACONDICIONADO PRIME 36000 BTU	18,426.19
27519102191891	AIRE ACONDICIONADO PRIME 36000 BTU	18,426.19
27519102191695	AIRE ACONDICIONADO MIDEA	5,056.44
2751910057394	ENMICADORA	1,783.71
2751910219127	AIRE ACONDICIONADO DE 12000 BTUS LG	6,490.00
27519102191205	AIRE ACONDICIONADO MIRAGE 36 BTUS	21,317.50
27519102191206	AIRE ACONDICIONADO MIRAGE 36 BTUS	21,317.50
27519102191207	AIRE ACONDICIONADO MIRAGE 36 BTUS	21,317.50
27519102191210	AIRE ACONDICIONADO MIRAGE 36 BTUS	21,317.50
27519102191211	AIRE ACONDICIONADO MIRAGE 36 BTUS	21,317.50
27519102191212	AIRE ACONDICIONADO MIRAGE 36 BTUS	21,317.50
27519102191208	AIRE ACONDICIONADO MIRAGE 36 BTUS	21,317.50
27519102191209	AIRE ACONDICIONADO MIRAGE 36 BTUS	21,317.50
27519102191901	AIRE ACONDICIONADO 12,000 BTU	9,051.73
27519102191912	AIRE ACONDICIONADO MIRAGE TITANIUM 26000 BTU	8,448.28
27519102191913	AIRE ACONDICIONADO MIRAGE TITANIUM 26000 BTU	8,448.28
27519102191936	AIRE ACONDICIONADO BENELUX 12000 BTU	6,150.00
27519102191937	AIRE ACONDICIONADO MIRAGE TITANIUM 26000 BTU	8,433.00
27519102191941	AIRE ACONDICIONADO PANASONIC INVERTER 24000 BTU	18,830.00
27519102191940	AIRE ACONDICIONADO PANASONIC INVERTER 24000 BTU	18,830.00
27519102191938	AIRE ACONDICIONADO PANASONIC INVERTER 24000 BTU	18,830.00
27519102191939	AIRE ACONDICIONADO PANASONIC INVERTER 24000 BTU	18,830.00
27519102191911	AIRE ACONDICIONADO PRIME 12000 BTUS	5,500.00
27519101393540	TERMINAL CRONOSTATION CON SENSOR DE HUELLA	5,528.60
27519101392682	RELOJ CHECADOR HUELLA DIGITAL	8,148.53
27519100332830	ASPIRADORA MULTIUSOS	2,019.00
27519101392926	TERMINAL DATOS CRONO SOLO HUELLA	4,361.00
27519100952927	TRITURADORA CORTE RECTO	6,949.28
27519101392943	TERMINAL DATOS CRONO-S SOLO HUELLA	4,428.80
27519100012986	VENTILADOR IMPORTADO 30	3,645.00
27519100012984	VENTILADOR IMPORTADO 30	3,645.00
27519100012985	VENTILADOR IMPORTADO 30	3,645.00
27519101393016	RELOJ CHECADOR	4,370.84
27519102183580	GABINETE NEMA 500X700X250MM MARCA ARGOS CUBIERTA GRIS MODELO TXG5070	4,669.48
27519102183581	GABINETE NEMA 500X700X250MM MARCA ARGOS CUBIERTA GRIS MODELO TXG5070	4,669.48
27519102183582	GABINETE NEMA 500X700X250MM MARCA ARGOS CUBIERTA GRIS MODELO TXG5070	4,669.48
27519102184085	DEPOSITO EXTERIOR MANOR 185X226X125	9,077.03
27519102184703	CAJA NEMA DE ACERO INOXIDABLE	8,628.12
27519102184702	CAJA NEMA DE ACERO INOXIDABLE	8,628.12
27519102184704	CAJA NEMA DE ACERO INOXIDABLE	8,628.12
27519102184705	CAJA NEMA DE ACERO INOXIDABLE	8,628.12

CUENTA PÚBLICA 2023
Relación de Bienes Muebles que Componen el Patrimonio
(Cifras en Pesos)

Código	Descripción del Bien Mueble	Valor en Libros
27519102184713	CAJA NEMA ACERO INOXIDABLE 60 X 40 X 25 ARGOS	4,480.00
27519102184714	CAJA NEMA ACERO INOXIDABLE 60 X 40 X 25 ARGOS	4,480.00
27519100944889	MAQUINA DE COSER BROTHER DE 14 PUNTADAS Y 13 FUNCIONEDE COSTURA, INCLUYE 1 OJALADOR AUTOMATICO DE 4 PASOS,	3,492.40
27519100575256	ENMICADORA FUSION	3,076.65
27519102175380	CARRO PALOMERO Y MAQUINA	18,491.00
27519102185412	GABINETE DE ACERO INOXIDABLE NEMA	7,539.77
27519102185413	GABINETE DE ACERO INOXIDABLE NEMA	7,539.77
27519100575540	ENMICADORA ELECTRICA 33CM	17,752.35
275191021935	AIRE ACONDICIONADO	15,501.50
27519102192433	AIRE ACONDICIONADO 12,000 BTU	2,400.00
27519102192671	AIRE ACONDICIONADO 12,000 BTU	6,300.00
27519102192675	MINI SPLIST MCA BRYAN	7,284.48
PRO5191003	CAJA NEMA ARGOS AEM 64/250 PM	7,500.00
PRO5191006	CAJA NEMA ARGOS AEM 64/250 PM	7,500.00
PRO5191008	CAJA NEMA ARGOS AEM 64/250 PM	7,500.00
PRO5191009	CAJA NEMA ARGOS AEM 64/250 PM	7,500.00
PRO5191010	CAJA NEMA ARGOS AEM 64/250 PM	7,500.00
PRO5191002	CAJA NEMA ARGOS AEM 64/250 PM	7,500.00
PRO5191004	CAJA NEMA ARGOS AEM 64/250 PM	7,500.00
PRO5191005	CAJA NEMA ARGOS AEM 64/250 PM	7,500.00
PRO5191007	CAJA NEMA ARGOS AEM 64/250 PM	7,500.00
PRO5191001	CAJA NEMA AEM64/250pm MARCA ARGOS	7,500.00
27519102187139	CAJA NEMA	9,780.50
27519102187137	CAJA NEMA	9,780.50
27519102187138	CAJA NEMA	9,780.50
27569100817220	CONGELADOR	6,392.41
27569100817619	REFRIGERADOR MABE 14 SILVER	8,062.49
27519102217764	TRIPIE HIKVISION / COMPATIBLE CON CAMARA TERMICA	7,987.32
27519102217770	TRIPIE HIKVISION / COMPATIBLE CON CAMARA TERMICA	7,987.32
27519102217769	TRIPIE HIKVISION / COMPATIBLE CON CAMARA TERMICA	7,987.32
27519102217768	TRIPIE HIKVISION / COMPATIBLE CON CAMARA TERMICA	7,987.32
27519102217767	TRIPIE HIKVISION / COMPATIBLE CON CAMARA TERMICA	7,987.32
27519102217774	TRIPIE HIKVISION / COMPATIBLE CON CAMARA TERMICA	7,987.32
27519102217766	TRIPIE HIKVISION / COMPATIBLE CON CAMARA TERMICA	7,987.32
27519102217772	TRIPIE HIKVISION / COMPATIBLE CON CAMARA TERMICA	7,987.32
27519102217773	TRIPIE HIKVISION / COMPATIBLE CON CAMARA TERMICA	7,987.32
27519102217765	TRIPIE HIKVISION / COMPATIBLE CON CAMARA TERMICA	7,987.32
27519102217771	TRIPIE HIKVISION / COMPATIBLE CON CAMARA TERMICA	7,987.32
27519102168315	PALOMERA VISTA PANORAMICA	30,720.00
27569104589124	REFRIGERADOR GRANDE	8,447.41
27519102229159	DRON CON CÁMARA DJI MINI 4 PRO FLY MORE COMBO PLUS (DJI RC 2); GRABACIÓN VERTICAL EN 4K/60 FPS HDR; DETECCIÓN DE OBSTÁCULOS	38,671.00
2756510080688	MONITOR	1.00
27565100512335	RADIO NEXTEL MCA. MOTOROLA	1.00
27565100292316	RADIO PORTATIL VHF KEENWOOD MOD. TK- 2312K, 7.2 VCC, 136-174 MHZ, 5W	1.00

CUENTA PÚBLICA 2023
Relación de Bienes Muebles que Componen el Patrimonio
(Cifras en Pesos)

Código	Descripción del Bien Mueble	Valor en Libros
27565100292366	RADIO PORTATIL VHF KEENWOOD MOD. TK- 2312K, 7.2 VCC, 136-174 MHZ, 5W	1.00
27565100292322	RADIO PORTATIL VHF KEENWOOD, MOD. TK-2312K, 7.2 VCC, 136-174 MHZ,5W	1.00
27565100292351	RADIO TRANSMISOR	1.00
27565100292378	RADIO TRANSMISOR KENWOOD TK3312	1.00
27565100372434	TELEFONO PANASONIC	1.00
27565100372451	TELEFONO PANASONIC	1.00
27565100372663	TELEFONO PANASONIC	1.00
27565100372672	TELEFONO PANASONIC	1.00
27565100372429	TELEFONO	1.00
27565100372534	TELEFONO PANASONIC	387.00
27565100372536	TELEFONO PANASONIC	387.00
27565100371638	TELEFONO	1,300.00
2756510029775	RADIO HF BANDA LATERAL KENWOOD	16,588.00
2756510036776	TUNER PARA RADIO	11,718.00
27565100292577	REPETIDOR DE RADIO TRANSMISOR	23,747.50
2756510029656	RADIO KENWOOD	3,737.50
2756510029655	RADIO KENWOOD	3,737.50
2756510029657	RADIO KENWOOD	3,737.50
27565100292317	RADIO KENWOOD PORTATIL	4,028.66
27565100292353	RADIO KENWOOD PORTATIL (radio transmisor)	4,028.66
27565100292313	RADIO PORTATIL VHF KEENWOOD MOD. TK- 2312K, 7.2 VCC, 136-174 MHZ, 5W	4,028.66
27565100292352	RADIO ANALOGICO 5W VHF 174 MHZ, 128 CANALES	5,311.00
27565100292340	RADIO ANALOGICO 5W,VHF136-174 MHZ C/128 CANALES	5,311.08
27565100292341	RADIO ANALOGICO 5W,VHF136-174 MHZ C/128 CANALES	5,311.08
27565100292342	RADIO ANALOGICO 5W,VHF136-174 MHZ C/128 CANALES	5,311.08
27565100292343	RADIO ANALOGICO 5W,VHF136-174 MHZ C/128 CANALES	5,311.08
27565100292315	RADIO ANALOGICO 5W VHF 174 MHZ, 128 CANALES	5,311.00
2756510029886	RADIO BANDA LATERAL	29,770.00
2756510031887	RADIO BANDA LATERAL	29,770.00
2756510029668	RADIO PORTATIL MOTOROLA JUEGO DE 2	781.74
27565100291278	RADIO BASE	6,902.00
2756510029888	RADIO MARINO	4,186.00
2756510031875	NAVEGADOR GPS FURUNO	6,525.00
2756510029889	RADIO UNIVERSAL RUDDER FOLLOW	21,205.00
27565100411574	TRANSMISOR RECEPTOR TRANSA	1,982.76
2756510041898	WAGNER JOG LEVEL	21,322.00
27565100142558	DOMO PROFESIONAL	30,827.00
27565100152581	ESTACION BASE	249,376.12
27565100791122	SISTEMA SATELITAL CON MODEM	23,848.27
27565100142518	DOMO DE 36X	32,000.00
27565100142557	DOMOS DE 36X	32,000.00
27565100511297	RADIO BASE	8,214.00
27565100511298	RADIO PORTATIL	2,500.00
27565100511299	RADIO PORTATIL	2,500.00
27565100511300	RADIO PORTATIL	2,500.00

CUENTA PÚBLICA 2023
Relación de Bienes Muebles que Componen el Patrimonio
(Cifras en Pesos)

Código	Descripción del Bien Mueble	Valor en Libros
27565100511301	RADIO PORTATIL	2,500.00
27565100291343	RADIO MARINO ICOM	3,885.00
27565100291344	RADIO MARINO ICOM	3,475.00
27565100291345	RADIO MARINO ICOM	3,475.00
2756510029685	RADIO	2,781.30
2756510029681	RADIO KENWOOD	2,781.30
2756510029683	RADIO KENWOOD	2,781.31
2756510029684	RADIO KENWOOD	2,781.30
2756510031895	GPS GARMIN	3,750.00
27565100312820	GPS WASS	4,375.00
2756510029890	RADIO BANDA HF	35,546.00
2756510036882	SINCRONIZADOR DE FRECUENCIA	10,066.00
2756510036883	SINCRONIZADOR DE FRECUENCIA	10,066.00
2756510031897	SISTEMA SONAR, RADAR	23,352.00
27565100291328	RADIO BASE	8,214.00
2756510029867	RADIO DE BANDA MARINA	4,186.00
27565100291482	RADIO MARINO PORTATIL	3,766.00
27565101222521	ENLACE DE MICROONDAS DE 16 DBI	4,985.00
27565100392520	SISTEMA DE TORRE Y POSTE PARA EQUIPOS DE CCTV	22,250.00
2756510029922	RADIO PORTATIL KENWOOD	2,200.00
2756510029918	RADIO PORTATIL KENWOOD	2,200.00
2756510029919	RADIO PORTATIL KENWOOD	2,200.00
2756510029921	RADIO PORTATIL KENWOOD	2,200.00
27565101222988	HORNO DE MICROONDAS TRANZEO	4,999.00
27565101221302	MICROONDAS CON ANTENA DE 24	19,998.00
27565101222045	MICROONDAS TRANZEO DE 20 DBI CON FUENTE DE PODER	4,999.00
2756510029104	RADIO CON BASE	2,500.00
2756510029105	RADIO CON BASE	2,500.00
27565100142540	DOMO PTZ12X CON MICRO	4,500.00
27565100141964	DOMO PROFESIONAL DE CCTV DE 36X LENTE SONY EFIO	32,000.00
27565100141963	DOMO PROFESIONAL DE CCTV DE 36X LENTE SONY EFIO	32,000.00
27565101221967	ENLACE PROFESIONAL DE MICROONDAS TRANZEO 300 MBS	5,999.00
27565101221968	ENLACE PROFESIONAL DE MICROONDAS TRANZEO 300 MBS	5,999.00
27565101221969	ENLACE PROFESIONAL DE MICROONDAS TRANZEO 300 MBS	5,999.00
27565100291989	RADIO PROFESIONAL PORTATIL VHF DE 5 WATS	2,400.00
27565100291990	RADIO PROFESIONAL PORTATIL VHF DE 5 WATS	2,400.00
27565100291991	RADIO PROFESIONAL PORTATIL VHF DE 5 WATS	2,400.00
27565100292875	RADIO CON CARGADOR	2,500.00
27565100291712	RADIO PROFECIONAL PORTATIL VHF DE 5 WATS	2,500.00
27565100291717	RADIO PROFECIONAL PORTATIL VHF DE 5 WATS	2,500.00
27565100291719	RADIO PROFECIONAL PORTATIL VHF DE 5 WATS	2,500.00
27565100291713	RADIO PROFECIONAL PORTATIL VHF DE 5 WATS	2,500.00
27565100291714	RADIO PROFECIONAL PORTATIL VHF DE 5 WATS	2,500.00
27565100291715	RADIO PROFECIONAL PORTATIL VHF DE 5 WATS	2,500.00
27565100291716	RADIO PROFECIONAL PORTATIL VHF DE 5 WATS	2,500.00
27565100291718	RADIO PROFECIONAL PORTATIL VHF DE 5 WATS	2,500.00
27565100142031	CAMARA DOMO PROFESIONAL 36X	32,000.00

CUENTA PÚBLICA 2023
Relación de Bienes Muebles que Componen el Patrimonio
(Cifras en Pesos)

Código	Descripción del Bien Mueble	Valor en Libros
27565100142032	CAMARA DOMO PROFESIONAL 36X	32,000.00
27565100142024	CAMARA DOMO PROFESIONAL 36X	32,000.00
27565100142025	CAMARA DOMO PROFESIONAL 36X	32,000.00
27565101222023	MICROONDAS DE 24 DBI	9,999.00
27565101222030	MICROONDAS DE 24 DBI	9,999.00
27565101222021	MICROONDAS DE 24 DBI	9,999.00
27565101222022	MICROONDAS DE 24 DBI	9,999.00
27565101222028	MICROONDAS DE 24 DBI	9,999.00
27565101222029	MICROONDAS DE 24 DBI	9,999.00
27565100291741	RADIO KENWOOD PORTATIL	2,500.00
27565100291740	RADIO KENWOOD PORTATIL	4,166.66
27565100291742	RADIO KENWOOD PORTATIL	2,500.00
27565100142039	CAMARA DOMO PROFESIONAL 36X	32,000.00
27565100142040	CAMARA DOMO PROFESIONAL 36X	32,000.00
27565101222035	MICROONDAS DE 24 DBI	9,999.00
27565101222036	MICROONDAS DE 24 DBI	9,999.00
27565101222037	MICROONDAS DE 24 DBI	9,999.00
27565101221994	MICROONDAS DE 24 DBI CON SOPORTE LATERAL	9,999.00
27565100291699	RADIO MOVIL PROFESIONAL VHF MARINO ICOM MOD. IC-412 C/NEGRO	4,667.00
27565101222014	MICROONDAS DE 20 DBI DE 108/MBS	3,900.00
27565100033951	ANTENA DIRECCIONAL MAXRAD MYA	1,482.00
27565100142699	DOMO PROFESIONAL 600 LINEAS RESOLUCION	32,000.00
27565100142704	DOMO PROFESIONAL 600 LINEAS RESOLUCION	32,000.00
27565100142705	DOMO PROFESIONAL 600 LINEAS RESOLUCION	32,000.00
27565100142706	DOMO PROFESIONAL 600 LINEAS RESOLUCION	32,000.00
27565100142708	ENCODER DE VIDEO PROFESIONAL	5,600.00
27565100142725	ENCODER DE VIDEO PROFESIONAL	5,600.00
27565100142731	ENCODER DE VIDEO PROFESIONAL	5,600.00
27565100932744	MICROONDAS DE 20 DBI	3,999.00
27565100932741	MICROONDAS DE 24 DBI	8,999.00
27565101222737	MICROONDAS DE 24 DBI	8,999.00
27565100932738	MICROONDAS DE 24 DBI	8,999.00
27565100932739	MICROONDAS DE 24 DBI	8,999.00
27565100292471	RADIO BANDA MARINA 25 WATS	6,742.71
27565100292470	RADIO PORTATIL TK2170	11,957.74
27565100292860	RADIO VHF PORTATIL MARCA KENWOOD	5,737.00
27565100292702	RADIO PORTATIL KENWOOD TK 8360	5,517.24
27565100292703	RADIO PORTATIL KENWOOD TK 3312	4,051.72
275651002922	RADIO PORTATIL KENWOOD TK 3312	4,051.72
27565100292694	RADIOS PORTATIL KENWOOD TK 3000	2,586.21
27565100292697	RADIOS PORTATIL KENWOOD TK 3000	2,586.21
27565100292698	RADIOS PORTATIL KENWOOD TK 3000	2,586.21
27565100292696	RADIOS PORTATIL KENWOOD TK 3000	2,586.21
27565100292700	RADIOS PORTATIL KENWOOD TK 3000	2,586.21
27565100292701	RADIOS PORTATIL KENWOOD TK 3000	2,586.21
27565100292709	RADIO PORTATIL KENWOOD TK 2000	3,375.00

CUENTA PÚBLICA 2023
Relación de Bienes Muebles que Componen el Patrimonio
(Cifras en Pesos)

Código	Descripción del Bien Mueble	Valor en Libros
27565100292710	RADIO PORTATIL KENWOOD TK 2000	3,375.00
27565100292711	RADIO PORTATIL KENWOOD TK 2000	3,375.00
27565100292712	RADIO PORTATIL KENWOOD TK 2000	3,375.00
27565100292713	RADIO PORTATIL KENWOOD TK 2000	3,375.00
27565100292718	RADIO PORTATIL KENWOOD TK 2000	3,375.00
27565100292719	RADIO PORTATIL KENWOOD TK 2000	3,375.00
27565100292720	RADIO PORTATIL KENWOOD TK 2000	3,375.00
27565100292721	RADIO PORTATIL KENWOOD TK 2000	3,375.00
27565100292722	RADIO PORTATIL KENWOOD TK 2000	3,375.00
27565100292707	RADIO PORTATIL KENWOOD TK 2000	3,375.00
27565100292714	RADIO PORTATIL KENWOOD TK 2000	3,375.00
27565100292715	RADIO PORTATIL KENWOOD TK 2000	3,375.00
27565100292716	RADIO PORTATIL KENWOOD TK 2000	3,375.00
27565100292717	RADIO PORTATIL KENWOOD TK 2000	3,375.00
27565100143953	CAMARA DOMO PROFESIONAL ACTI 36X	32,000.00
27565100143954	CAMARA DOMO PROFESIONAL ACTI 36X	32,000.00
27565100143955	ENCODER DE VIDEO PROFESIONAL 8 CANALES	5,750.00
27565100143962	ENCODER DE VIDEO PROFESIONAL 8 CANALES	5,750.00
27565101223959	MICROONDAS DE 20 DBI DE 108/MBS	5,999.00
27565101223960	MICROONDAS DE 20 DBI DE 108/MBS	5,999.00
27565101223957	MICROONDAS DE 20 DBI DE 108/MBS	5,999.00
27565101223958	MICROONDAS DE 20 DBI DE 108/MBS	5,999.00
27565100143961	CAMARA DOMO PROFESIONAL ACTI 36X	32,000.00
27565100143956	ENCODER DE VIDEO ACTI	5,750.00
27565100312788	GPS ECOSONDA MARCA GARMIN MOD ECO	8,800.00
27565100372844	PACK DE 4 TELEFONO INALAMBRICO	2,792.25
27565100292954	RADIO ANALOGO MCA HYTERA PORTATIL	3,358.87
27565100292960	RADIO ANALOGO MCA HYTERA PORTATIL	3,358.87
27565100292965	RADIO ANALOGO MCA HYTERA PORTATIL	3,358.87
27565100292966	RADIO ANALOGO MCA HYTERA PORTATIL	3,358.87
27565100292955	RADIO ANALOGO MCA HYTERA PORTATIL	3,358.87
27565100292956	RADIO ANALOGO MCA HYTERA PORTATIL	3,358.87
27565100292957	RADIO ANALOGO MCA HYTERA PORTATIL	3,358.87
27565100292961	RADIO ANALOGO MCA HYTERA PORTATIL	3,358.87
27565100292963	RADIO ANALOGO MCA HYTERA PORTATIL	3,358.87
27565100292964	RADIO ANALOGO MCA HYTERA PORTATIL	3,358.87
27565100292968	RADIO ANALOGO MCA HYTERA PORTATIL	3,358.87
27565100292969	RADIO ANALOGO MCA HYTERA PORTATIL	3,358.87
27565100293925	RADIO ANALOGO MCA HYTERA PORTATIL	3,358.87
27565100512958	REPETIDOR MCA HYTERA	28,857.50
27565100033901	ANTENA P/BASE/REPE VHF APRICOT A1BVG01 148-17AMHZ 200W Pedimento: 1580374	2,239.24
27565100293485	RADIOS KENWOOD TK 2312, VHF, 136-174MHZ, 5 WATTS, 128 CANALES, PANTALLA INCLUYE CLIP, CARGADOR, ANTENA Y PILA	5,975.00
27565100293486	RADIOS KENWOOD TK 2312, VHF, 136-174MHZ, 5 WATTS, 128 CANALES, PANTALLA INCLUYE CLIP, CARGADOR, ANTENA Y PILA	5,975.00
27565100293487	RADIOS KENWOOD TK 2312, VHF, 136-174MHZ, 5 WATTS, 128 CANALES, PANTALLA INCLUYE CLIP, CARGADOR, ANTENA Y PILA	5,975.00

CUENTA PÚBLICA 2023
Relación de Bienes Muebles que Componen el Patrimonio
(Cifras en Pesos)

Código	Descripción del Bien Mueble	Valor en Libros
27565100373011	TELEFONO CELULAR TELCEL	2,568.10
27565100373012	TELEFONO CELULAR TELCEL	2,568.10
27565100373887	TELEFONO CELULAR TELCEL	2,568.10
27565100373888	TELEFONO CELULAR TELCEL	2,568.10
27565100373982	TELEFONO CELULAR TELCEL	2,568.10
27565100313390	Ecosonda Batimétrica Naviger P con GPS Decimétrico: Ecosonda Hidrográfica de doble frecuencia North Naviger P, con transductor, Potencia batimétrica hasta 900m de profundidad. Incluye receptor DGPS, que trabaja sin base con precisión decimétrica en t	268,800.00
27565100313391	Receptor Base GNSS RTK SmaRTK UHF+GPRS L1+L2 - 444 canales. Incluye: 1 Receptor de 330 canales con radimódemUHF interno y Externo de transmisión, 1 Radiomódem Externo UHF, 1 Tripié de Aluminio calidad Premium, 1 Antena de transmisión UHF tipo Poste,	163,200.00
27565100292962	RADIO ANALOGO PORTATIL HYTERA TC508-VHF 16 CH 5W	3,616.50
27565100293926	RADIO ANALOGO PORTATIL HYTERA TC508-VHF 16 CH 5W	3,616.50
27565100373966	TELEFONO CELULAR TELCELPIEL NEGRA	4,895.69
27565100373965	TELEFONO CELULAR TELCELPIEL NEGRA	4,895.69
27565100294721	RADIO KENWOOD DE 16 CANALES	5,137.07
27565100294722	RADIO KENWOOD DE 16 CANALES	5,137.07
27565100294718	RADIO KENWOOD DE 16 CANALES	5,137.07
27565100294719	RADIO KENWOOD DE 16 CANALES	5,137.07
27565100294720	RADIO KENWOOD DE 16 CANALES	5,137.07
27565100294723	RADIO KENWOOD DE 16 CANALES	5,137.07
27565100294998	RADIO PORTATIL ANALOGICO	9,498.00
27565100294999	RADIO PORTATIL ANALOGICO	9,498.00
27565100295181	RADIO BASE MARINO	6,282.00
27565100145219	CAMARA TIPO DOMO PTZ DE 2MP HDCVI / 30X	10,027.20
27565100035203	ANTENA 65SDB MHZ BOOSTER PANEL	6,610.00
27565100375233	TELEFONO INALAMBRICO PANASONIC	3,034.39
27565100035331	ANTENA BASE VHF OMNIDIRECCIONAL	3,962.69
27565100295251	RADIO PORTATIL MARINO	3,283.20
27565100295252	RADIO PORTATIL MARINO	3,283.20
27565100295281	RADIO BASE MARINO	6,282.00
27565101224928	ENLACE CON ANTENA TIPO PLATO	8,835.00
27565100295293	RADIO ICOM MARINO, 25 WATTS,	6,850.00
27565100375321	TELEFONO CELULAR TELCEL	10,333.33
27565100375322	TELEFONO CELULAR TELCEL	10,333.33
27565100375323	TELEFONO CELULAR TELCEL	10,333.33
27565100375547	SAMSUNG GALXY S9 -SM 69600	10,852.59
27565100375588	TELEFONO IPHONE TELCEL	8,861.21
27565100375589	TELEFONO IPHONE TELCEL	8,861.21
27565100375590	TELEFONO IPHONE TELCEL	8,861.21
27565100145628	Cámara Marca DAHUA Modelo DH-SD6C131I-HC resolución 720p 31X Características Starlight IR Tipo PTZ HDCVI Camera	10,807.32
27565100145627	Cámara Marca DAHUA Modelo DH-SD6C131I-HC resolución 720p 31X Características Starlight IR Tipo PTZ HDCVI Camera	10,807.32
27565100145728	PTZ MODELO SD6C120I-HC	8,794.63
27565101225843	EQUIPO DE RADIO BASE PUNTO DE ACCES, CONECTORIZADO, ALTA CAPACIDAD	61,228.39

CUENTA PÚBLICA 2023
Relación de Bienes Muebles que Componen el Patrimonio
(Cifras en Pesos)

Código	Descripción del Bien Mueble	Valor en Libros
27565101225844	EQUIPO DE RADIO BASE PUNTO DE ACCES, CONECTORIZADO, ALTA CAPACIDAD	61,228.39
27565101225830	EQUIPO SUSCRIPTOR CLIENTE CPE MU-MIMO 2 X 2 ALTA CAPACIDAD HASTA 500 MBPS	16,769.52
27565101225831	EQUIPO SUSCRIPTOR CLIENTE CPE MU-MIMO 2 X 2 ALTA CAPACIDAD HASTA 500 MBPS	16,769.52
27565101225832	EQUIPO SUSCRIPTOR CLIENTE CPE MU-MIMO 2 X 2 ALTA CAPACIDAD HASTA 500 MBPS	16,769.52
27565101225835	EQUIPO SUSCRIPTOR CLIENTE CPE MU-MIMO 2 X 2 ALTA CAPACIDAD HASTA 500 MBPS	16,769.52
27565101225837	EQUIPO SUSCRIPTOR CLIENTE CPE MU-MIMO 2 X 2 ALTA CAPACIDAD HASTA 500 MBPS	16,769.52
27565101225838	EQUIPO SUSCRIPTOR CLIENTE CPE MU-MIMO 2 X 2 ALTA CAPACIDAD HASTA 500 MBPS	16,769.52
27565101225840	EQUIPO SUSCRIPTOR CLIENTE CPE MU-MIMO 2 X 2 ALTA CAPACIDAD HASTA 500 MBPS	16,769.52
27565101225841	EQUIPO SUSCRIPTOR CLIENTE CPE MU-MIMO 2 X 2 ALTA CAPACIDAD HASTA 500 MBPS	16,769.52
27565101225842	EQUIPO SUSCRIPTOR CLIENTE CPE MU-MIMO 2 X 2 ALTA CAPACIDAD HASTA 500 MBPS	16,769.52
27565101225827	EQUIPO SUSCRIPTOR CLIENTE CPE MU-MIMO 2 X 2 ALTA CAPACIDAD HASTA 500 MBPS	16,769.52
27565101225828	EQUIPO SUSCRIPTOR CLIENTE CPE MU-MIMO 2 X 2 ALTA CAPACIDAD HASTA 500 MBPS	16,769.52
27565101225829	EQUIPO SUSCRIPTOR CLIENTE CPE MU-MIMO 2 X 2 ALTA CAPACIDAD HASTA 500 MBPS	16,769.52
27565101225833	EQUIPO SUSCRIPTOR CLIENTE CPE MU-MIMO 2 X 2 ALTA CAPACIDAD HASTA 500 MBPS	16,769.52
27565101225834	EQUIPO SUSCRIPTOR CLIENTE CPE MU-MIMO 2 X 2 ALTA CAPACIDAD HASTA 500 MBPS	16,769.52
27565101225836	EQUIPO SUSCRIPTOR CLIENTE CPE MU-MIMO 2 X 2 ALTA CAPACIDAD HASTA 500 MBPS	16,769.52
27565101225839	EQUIPO SUSCRIPTOR CLIENTE CPE MU-MIMO 2 X 2 ALTA CAPACIDAD HASTA 500 MBPS	16,769.52
27565100295845	JOYSTICK CONTROLADOR IP CON PANTALLA TACTIL DE 101"	49,765.42
27565100295845B	SWITCH ADMINISTRABLE L2 +8 PUERTOS	5,126.38
27565100312258	NAVEGADOR GPS	6,525.00
27565100292321	RADIO ANALOGICO 5W VHF 174 MHZ, 128 CANALES	5,311.00
27565100371004	TELEFONO	387.00
27565101206393	AMPLIFICADOR DE CELULAR	11,034.48
27565100376749	TELEFONO CELULAR TELCEL	11,895.52
PRO5651009	CAMARA IP TIPO DOMO IR PARA INTERIORES/EXTERIORES IPC-T2B20-L-ZS, ALAMBRICO, 1920 x 1080 PIXELES, DIA/NOCHE MARCA: DAHUA MODELO: IPC-T2B20-L-ZS	6,250.00
PRO5651010	CAMARA IP TIPO DOMO IR PARA INTERIORES/EXTERIORES IPC-T2B20-L-ZS, ALAMBRICO, 1920 x 1080 PIXELES, DIA/NOCHE MARCA: DAHUA MODELO: IPC-T2B20-L-ZS	6,250.00
PRO5651001	CAMARA DAHUA CCTV DOMO PTZ 1MP/720P IR 150mts MODELO: Sd6c230ihcs2	6,890.00
PRO5651008	CAMARA PTZ TIPO IP 4 MEGAPIXEL MARCA: HIKVISION MODELO: DS-2DE7430IW-AE	49,550.00
PRO5651011	CAMARA PTZ TIPO IP 4 MEGAPIXEL MARCA: HIKVISION MODELO: DS-2DE7430IW-AE	49,550.00
PRO5651002	CAMARA STARLIGHT IR PTZ HDCVI DAHUA MODELO: SD6C230IN-HC-S3	7,550.00

CUENTA PÚBLICA 2023
Relación de Bienes Muebles que Componen el Patrimonio
(Cifras en Pesos)

Código	Descripción del Bien Mueble	Valor en Libros
PRO5651003	CAMARA STARLIGHT IR PTZ HDCVI DAHUA MODELO: SD6C230IN-HC-S3	7,550.00
PRO5651004	CAMARA STARLIGHT IR PTZ HDCVI DAHUA MODELO: SD6C230IN-HC-S3	7,550.00
PRO5651005	CAMARA STARLIGHT IR PTZ HDCVI DAHUA MODELO: SD6C230IN-HC-S3	7,550.00
PRO5651006	CAMARA STARLIGHT IR PTZ HDCVI DAHUA MODELO: SD6C230IN-HC-S3	7,550.00
PRO5651007	CAMARA STARLIGHT IR PTZ HDCVI DAHUA MODELO: SD6C230IN-HC-S3	7,550.00
27565100037159	DUPLEXER VHF DE 6 CAVIDADES	29,909.00
27565100037068	ANTENA BASE UHF	37,846.73
27565100147110	CAMARA IP BULLET 4	7,980.00
27565100146974	CAMARA TIPO DOMO IP 4 MEGAPIXEL	5,683.65
27565100147124	CAMARA TIPO DOMO	11,750.26
27565100146967	CAMARA TIPO DOMO IP 4 MEGAPIXEL	5,683.65
27565100147175	CAMARA PTZ IP	44,233.18
27565100147126	CAMARA IP DOMO PTZ	37,865.57
27565100147105	CAMARA IP PTZ STARLIGHT	47,550.00
27565100146969	CAMARA TIPO DOMO IP 4 MEGAPIXEL	5,683.65
27565100147107	CAMARA IP BULLET 4	7,980.00
27565100146971	CAMARA TIPO DOMO IP 4 MEGAPIXEL	5,683.65
27565100147112	CAMARA IP BULLET 4	7,980.00
27565100147114	CAMARA IP BULLET 4	7,980.00
27565100147109	CAMARA IP BULLET 4	7,980.00
27565100146973	CAMARA TIPO DOMO IP 4 MEGAPIXEL	5,683.65
27565100146966	CAMARA TIPO BULLET IP 4 MEGAPIXEL	7,280.28
27565100147111	CAMARA IP BULLET 4	7,980.00
27565100147174	CAMARA PTZ IP	44,233.18
27565100147125	CAMARA TIPO DOMO	11,750.26
27565100146968	CAMARA TIPO DOMO IP 4 MEGAPIXEL	5,683.65
27565100147127	CAMARA IP DOMO PTZ	37,865.57
27565100147106	CAMARA IP PTZ STARLIGHT	47,550.00
27565100146970	CAMARA TIPO DOMO IP 4 MEGAPIXEL	5,683.65
27565100147108	CAMARA IP BULLET 4	7,980.00
27565100146972	CAMARA TIPO DOMO IP 4 MEGAPIXEL	5,683.65
27565100147113	CAMARA IP BULLET 4	7,980.00
27565100146965	CAMARA TIPO BULLET IP 4 MEGAPIXEL	7,280.28
27565100297094	RADIO 40-470	9,888.42
27565100297070	RADIO 40-470	9,850.26
27565100297079	RADIO 40-470	17,508.36
27565100297087	RADIO 40-470	9,888.42
27565100297096	RADIO 40-470	9,888.42
27565100297072	RADIO 40-470	9,850.26
27565100297089	RADIO 40-470	9,888.42
27565100297098	RADIO 40-470	9,888.42
27565100297074	RADIO 40-470	9,850.26
27565100297091	RADIO 40-470	9,888.42
27565100297100	RADIO BASE NX840	18,219.81

CUENTA PÚBLICA 2023
Relación de Bienes Muebles que Componen el Patrimonio
(Cifras en Pesos)

Código	Descripción del Bien Mueble	Valor en Libros
27565100297076	RADIO 40-470	9,850.26
27565100297093	RADIO 40-470	9,888.42
27565100297085	RADIO 40-470	9,888.42
27565100297069	RADIO 40-470	9,850.26
27565100297086	RADIO 40-470	9,888.42
27565100297078	RADIO 40-470	9,850.26
27565100297095	RADIO 40-470	9,888.42
27565100297071	RADIO 40-470	9,850.26
27565100297088	RADIO 40-470	9,888.42
27565100297097	RADIO 40-470	9,888.42
27565100297073	RADIO 40-470	9,850.26
27565100297090	RADIO 40-470	9,888.42
27565100297099	RADIO 40-470	9,888.42
27565100297075	RADIO 40-470	9,850.26
27565100297092	RADIO 40-470	9,888.42
27565100297077	RADIO 40-470	9,850.26
27565100367103	DUPLEXER UHF	29,909.00
27565100367082	DUPLEXER UHF	29,871.52
27565100377168	CELULAR TELCEL	7,964.66
27565100397169	TORRE ARRIOSTRADA	72,683.60
27565100517160	REPETIDOR VHF	67,230.27
27565100517162	POWERBEAM AIRMAX AC	9,041.59
27565100517067	REPETIDOR UHF	67,230.27
27565100517164	POWERBEAM AIRMAX AC	9,041.59
27565100517161	POWERBEAM AIRMAX AC	9,041.59
27565100517163	POWERBEAM AIRMAX AC	9,041.59
27565100517084	REPETIDOR UHF	74,560.25
27565101227131	POWER BEAM CON ANTENA TIPO PLATO	8,609.54
27565101227133	POWER BEAM CON ANTENA TIPO PLATO	8,609.54
27565101227130	POWER BEAM CON ANTENA TIPO PLATO	8,609.54
27565101227132	POWER BEAM CON ANTENA TIPO PLATO	8,609.54
27565100377449	TELEFONO CELULAR NOTE 10	9,602.59
27565100397481	TORRE ARRIOSTRADA DE PISO DE 30 MTS CON COPETE Y CON TRAMO STZ30G GALVANIZADA EN CALIENTE	145,550.00
27565101307651	CAMARA PTZ IP	29,422.00
27565101307638	CAMARA TIPO BALA	7,190.58
27565101307644	CAMARA TIPO BALA	7,190.58
27565101307650	CAMARA TIPO BALA	7,190.58
27565101307637	CAMARA TIPO BALA	7,190.58
27565101307643	CAMARA TIPO BALA	7,190.58
27565101307649	CAMARA TIPO BALA	7,190.58
27565101307636	CAMARA TIPO BALA	7,190.58
27565101307642	CAMARA TIPO BALA	7,190.58
27565101307648	CAMARA TIPO BALA	7,190.58
27565101307635	CAMARA TIPO BALA	7,190.58
27565101307641	CAMARA TIPO BALA	7,190.58
27565101307647	CAMARA TIPO BALA	7,190.58

CUENTA PÚBLICA 2023
Relación de Bienes Muebles que Componen el Patrimonio
(Cifras en Pesos)

Código	Descripción del Bien Mueble	Valor en Libros
27565101307640	CAMARA TIPO BALA	7,190.58
27565101307646	CAMARA TIPO BALA	7,190.58
27565101307639	CAMARA TIPO BALA	7,190.58
27565101307645	CAMARA TIPO BALA	7,190.58
27565101277652	NVR 8 MEGAPIXELES	27,729.09
27565101287660	NANOBEAM AIR MAX AC GEN2	8,459.44
27565101287659	NANOBEAM AIR MAX AC GEN2	8,459.44
27565101287658	NANOBEAM AIR MAX AC GEN2	8,459.44
27565101287664	NANOBEAM AIR MAX AC GEN2	8,459.44
27565101287657	NANOBEAM AIR MAX AC GEN2	8,459.44
27565101287663	NANOBEAM AIR MAX AC GEN2	8,459.44
27565101287656	NANOBEAM AIR MAX AC GEN2	8,459.44
27565101287662	NANOBEAM AIR MAX AC GEN2	8,459.44
27565101287655	NANOBEAM AIR MAX AC GEN2	8,459.44
27565101287661	NANOBEAM AIR MAX AC GEN2	8,459.44
27565100297791	RADIO DIGITAL 1024 CANALES, SUMERGIBLES IP 68ENCRIPTACION DES, GPS,BLUETOTH, MICROSD, 5 WATS	27,155.17
27565100297792	RADIO DIGITAL 1024 CANALES, SUMERGIBLES IP 68ENCRIPTACION DES, GPS,BLUETOTH, MICROSD, 5 WATS	27,155.17
27565100297937	RADIO MOVIL MARINO ICOM	9,125.00
27565101307975	DOMO PTZ CON ZOOM 25 X 150 M DE IR	14,000.00
27565101307974	DOMO PTZ CON ZOOM 25 X 150 M DE IR	14,000.00
27565101277969	NVR DE 8 MEGAAPIXELES DE 32 CANALES DE 16 PUERTOS POE BAHIAS 2	12,000.00
27565100398279	TORRE AUTOSOPORTADA DE 15.9 MTS. TITAN T 200 GALVANIZADA (INCLUYE BASE ANCLAJE, PINTURA, POSTURA SISTEMA PARARRAYOS CON PROTECCION DE 80 MTS. A LA REDONDA Y LUZ ESTROBOTICA)	120,000.00
27565100298284	RADIO MARINO ICOM MOVIL MARINO BLANCO 25 WATTS MOD. ICM424G	7,000.00
27565100298285	RADIO MARINO ICOM MOVIL MARINO BLANCO 25 WATTS MOD. ICM424G	7,000.00
27565101318280	CAMARA DOMO PTZ IP	10,647.75
27565101318281	CAMARA DOMO PTZ IP	10,647.75
27565101318282	CAMARA DOMO PTZ IP	10,647.75
27565101318283	CAMARA DOMO PTZ IP	10,647.75
27565101318371	CAMARA PTZ, IP, 4 MEGAPIXELES, ZOOM 25X, 100 MTS	9,400.00
27565101278421	NVR HIKVISION 8 MEGAPIXELES 4K 32 CANALES IP	15,375.00
27565100298418	RADIO MOVIL ICM 700PROE HF, 150W PEP	36,182.60
27565100368419	SINTONIZADOR AUTOMATICO DE ANTENA AT-130	10,914.81
27565100298420	RADIO MOVIL PROFESIONAL MD626-VHF	8,661.43
27565100298167	SISTEMA DE VOCEO INHALAMBRICO VIA RADIO DOBLE BANDA VHF UHF	24,911.97
27565100298168	SISTEMA DE VOCEO INHALAMBRICO VIA RADIO DOBLE BANDA VHF UHF	24,911.97
27565100298169	SISTEMA DE VOCEO INHALAMBRICO VIA RADIO DOBLE BANDA VHF UHF	24,911.97
27565100298170	SISTEMA DE VOCEO INHALAMBRICO VIA RADIO DOBLE BANDA VHF UHF	24,911.97
27565100298556	RADIO MARINO ICOM IC-M330G	8,405.00
27565100398578	TORRE ARRIOSTRADA DE 3M X 35M	61,996.00

CUENTA PÚBLICA 2023
Relación de Bienes Muebles que Componen el Patrimonio
(Cifras en Pesos)

Código	Descripción del Bien Mueble	Valor en Libros
27565100298704	RADIO VHF PORTATIL, DURACION 12 HRS	9,500.00
27565100298706	RADIO VHF PORTATIL, DURACION 12 HRS	9,500.00
27565100038705	ANTENA MARINA PARA EMBARCACION	7,614.70
27565100298703	RADIO MOVIL MARINO, COLOR BLANCO, 23W, CON GPS INTERCONSTRUIDO, PANTALLA DE MATRIZ DE PUBTOS DE FONDO BLANCO.	12,054.93
27565100398684	KIT DE TRAMO ARRIOSTRADA DE 3M X 35CM, GALVANIZADO POR INMERSION, HASTA 45M DE ELEVACION, ZONA HUMEDAS, BASE PARA TORRE SECCION STX35G GALVANIZADA POR INMERSION EN CALIENTE CON OPRESORES PARA PARARAYO	124,708.60
27565100298961	Radio móvil digital NXDN con Pantalla, 45 W, 450-512MHz, 128 canales, analógico, digital, mezclado, convencional, trunking	22,250.00
27565100298962	RADIO MOVIL DIGITAL NXDN	22,250.00
27565100298963	RADIO MOVIL DIGITAL NXDN	22,250.00
27565100298964	RADIO MOVIL DIGITAL NXDN	22,250.00
27565100298965	RADIO MOVIL DIGITAL NXDN	22,250.00
27565100298966	RADIO MOVIL DIGITAL NXDN	22,250.00
27565100298967	RADIO MOVIL DIGITAL NXDN	22,250.00
27565100298968	RADIO MOVIL DIGITAL NXDN	22,250.00
27565100299133	B5X Radio Backhaul PTP, Antena integrada de 8 dBi, MIMO 4x4, 4.9- 604 GHz, IP67, Velocidad hasta 1.5 Gbps, Adaptación automática al entorno, Monitoreo a tráves de la nube.	21,094.05
2756610002871	MULTICARGADOR INDUSTRIAL	24,449.50
2756610009892	INVERSOR DE VOLTAJE PVP	1,299.99
2756610009869	CONVERTIDOR DE VOLTAJE	6,706.00
27566100021577	GENERADOR DE CORRIENTE TRUPPER	5,815.22
2756610005779	GENERADOR DE CORRIENTE OLYMPIAN	23,600.00
27566100081888	PLANTA DE EMERGENCIA DE 125 KW	194,142.02
27566100051303	SWITCH PARA CONCENTRADORES	2,751.00
27566100082974	PLANTA DE LUZ MCA. OLYMPIAN	189,360.60
27566100111761	LINTERNA MARITIMA LED SOLAR CARMANHA M860	23,300.00
27566100111762	LINTERNA MARITIMA LED SOLAR CARMANHA M860	23,300.00
27566100111763	LINTERNA MARITIMA LED SOLAR CARMANHA M860	23,300.00
2756610009777	INVERSOR DE VOLTAJE AUTOMOTRIZ 12 VCD A 11 / PI	1,801.73
27566100112693	LITERNA MARINA TIDELAND ML 155	35,000.00
27566100052776	GENERADOR DE LUZ TRUPPER	14,224.14
27566100053481	GENERADOR GASOLINA 390CC 6000W 13HP SURTEK #GG560*	11,476.80
27566100113004	LINTERNA MARINA MARCA CARMANAH	35,156.00
27566100193878	PINZA AMPERIMETRICA 1000 AMPS. 1000 VOLTS. DE CA/CC FLUKE	10,702.00
27566100053870	GENERADOR 4 TIEMPOS GENERADOR	10,890.00
27566100043984	FUENTE ASTRON REGULADA 35AMP.13.8VCD MODELO RS35A	4,210.68
27566100043997	FUENTE DE PODER	4,750.00
27566100104035	INVERSOR D/VOLTAJE AUTOMOTRIZ 12VCD A 11	2,405.17
27566100055046	GENERADOR PORTABLE 8000W POW	17,240.52
27566100045328	FUENTE DE PODER MCA. ASTRON	4,214.30
27566100195334	MULTIMETRO DIGITAL	3,257.76
27566100055569	GENERADOR HONDA EG6500CXS ELECTRICO A GASOLINA	35,517.25
27566100215772	GABINETE DE TELECOMUNICACIONES EN ALUMINIO CAL. 2.1 DIMENSIONES 910MM X 641MM X 462MM	50,639.12

CUENTA PÚBLICA 2023
Relación de Bienes Muebles que Componen el Patrimonio
(Cifras en Pesos)

Código	Descripción del Bien Mueble	Valor en Libros
27566100215773	GABINETE DE TELECOMUNICACIONES EN ALUMINIO CAL. 2.1 DIMENSIONES 910MM X 641MM X 462MM	50,639.12
27566100215774	GABINETE DE TELECOMUNICACIONES EN ALUMINIO CAL. 2.1 DIMENSIONES 910MM X 641MM X 462MM	50,639.12
27566100215775	GABINETE DE TELECOMUNICACIONES EN ALUMINIO CAL. 2.1 DIMENSIONES 910MM X 641MM X 462MM	50,639.12
27566100215780	GABINETE DE TELECOMUNICACIONES EN ALUMINIO CAL. 2.1 DIMENSIONES 910MM X 641MM X 462MM	50,639.12
27566100215785	GABINETE DE TELECOMUNICACIONES EN ALUMINIO CAL. 2.1 DIMENSIONES 910MM X 641MM X 462MM	50,639.12
27566100215770	GABINETE DE TELECOMUNICACIONES EN ALUMINIO CAL. 2.1 DIMENSIONES 910MM X 641MM X 462MM	50,639.12
27566100215776	GABINETE DE TELECOMUNICACIONES EN ALUMINIO CAL. 2.1 DIMENSIONES 910MM X 641MM X 462MM	50,639.12
27566100215777	GABINETE DE TELECOMUNICACIONES EN ALUMINIO CAL. 2.1 DIMENSIONES 910MM X 641MM X 462MM	50,639.12
27566100215778	GABINETE DE TELECOMUNICACIONES EN ALUMINIO CAL. 2.1 DIMENSIONES 910MM X 641MM X 462MM	50,639.12
27566100215779	GABINETE DE TELECOMUNICACIONES EN ALUMINIO CAL. 2.1 DIMENSIONES 910MM X 641MM X 462MM	50,639.12
27566100215781	GABINETE DE TELECOMUNICACIONES EN ALUMINIO CAL. 2.1 DIMENSIONES 910MM X 641MM X 462MM	50,639.12
27566100215782	GABINETE DE TELECOMUNICACIONES EN ALUMINIO CAL. 2.1 DIMENSIONES 910MM X 641MM X 462MM	50,639.12
27566100215783	GABINETE DE TELECOMUNICACIONES EN ALUMINIO CAL. 2.1 DIMENSIONES 910MM X 641MM X 462MM	50,639.12
27566100215784	GABINETE DE TELECOMUNICACIONES EN ALUMINIO CAL. 2.1 DIMENSIONES 910MM X 641MM X 462MM	50,639.12
27566100215771	GABINETE DE TELECOMUNICACIONES EN ALUMINIO CAL. 2.1 DIMENSIONES 910MM X 641MM X 462MM (SISTEMA FOTOVALTICO)	50,639.12
27566100215796	POSTE CONICO OCTAGONAL DE 16M DE ALTURA FABRICADO CON LAMINA DE ACERO INFERIOR 350 MM SUPERIOR 175 MM INCLUYE ANTENA	91,212.37
27566100215797	POSTE CONICO OCTAGONAL DE 16M DE ALTURA FABRICADO CON LAMINA DE ACERO INFERIOR 350 MM SUPERIOR 175 MM INCLUYE ANTENA	91,212.37
27566100215798	POSTE CONICO OCTAGONAL DE 16M DE ALTURA FABRICADO CON LAMINA DE ACERO INFERIOR 350 MM SUPERIOR 175 MM INCLUYE ANTENA	91,212.37
27566100215799	POSTE CONICO OCTAGONAL DE 16M DE ALTURA FABRICADO CON LAMINA DE ACERO INFERIOR 350 MM SUPERIOR 175 MM INCLUYE ANTENA	91,212.37
27566100215803	POSTE CONICO OCTAGONAL DE 16M DE ALTURA FABRICADO CON LAMINA DE ACERO INFERIOR 350 MM SUPERIOR 175 MM INCLUYE ANTENA	91,212.37
27566100215804	POSTE CONICO OCTAGONAL DE 16M DE ALTURA FABRICADO CON LAMINA DE ACERO INFERIOR 350 MM SUPERIOR 175 MM INCLUYE ANTENA	91,212.37
27566100215805	POSTE CONICO OCTAGONAL DE 16M DE ALTURA FABRICADO CON LAMINA DE ACERO INFERIOR 350 MM SUPERIOR 175 MM INCLUYE ANTENA	91,212.37
27566100215806	POSTE CONICO OCTAGONAL DE 16M DE ALTURA FABRICADO CON LAMINA DE ACERO INFERIOR 350 MM SUPERIOR 175 MM INCLUYE ANTENA	91,212.37
27566100215795	POSTE CONICO OCTAGONAL DE 16M DE ALTURA FABRICADO CON LAMINA DE ACERO INFERIOR 350 MM SUPERIOR 175 MM INCLUYE ANTENA	91,212.37

CUENTA PÚBLICA 2023
Relación de Bienes Muebles que Componen el Patrimonio
(Cifras en Pesos)

Código	Descripción del Bien Mueble	Valor en Libros
27566100215800	POSTE CONICO OCTAGONAL DE 16M DE ALTURA FABRICADO CON LAMINA DE ACERO INFERIOR 350 MM SUPERIOR 175 MM INCLUYE ANTENA	91,212.37
27566100215801	POSTE CONICO OCTAGONAL DE 16M DE ALTURA FABRICADO CON LAMINA DE ACERO INFERIOR 350 MM SUPERIOR 175 MM INCLUYE ANTENA	91,212.37
27566100215802	POSTE CONICO OCTAGONAL DE 16M DE ALTURA FABRICADO CON LAMINA DE ACERO INFERIOR 350 MM SUPERIOR 175 MM INCLUYE ANTENA	91,212.37
27566100215807	POSTE CONICO OCTAGONAL DE 16M DE ALTURA FABRICADO CON LAMINA DE ACERO INFERIOR 350 MM SUPERIOR 175 MM INCLUYE ANTENA	91,212.37
27566100215808	POSTE CONICO OCTAGONAL DE 16M DE ALTURA FABRICADO CON LAMINA DE ACERO INFERIOR 350 MM SUPERIOR 175 MM INCLUYE ANTENA	91,212.37
27566100215774B	SISTEMA FOTOVOLTAICO CON 3 PANELES SOLARES DE 150 WATTS, CONTROLADOR DE CARGA INVERSOR DE ONDA PURA	60,778.59
27566100215775B	SISTEMA FOTOVOLTAICO CON 3 PANELES SOLARES DE 150 WATTS, CONTROLADOR DE CARGA INVERSOR DE ONDA PURA	60,778.59
27566100215776B	SISTEMA FOTOVOLTAICO CON 3 PANELES SOLARES DE 150 WATTS, CONTROLADOR DE CARGA INVERSOR DE ONDA PURA	60,778.59
27566100215778B	SISTEMA FOTOVOLTAICO CON 3 PANELES SOLARES DE 150 WATTS, CONTROLADOR DE CARGA INVERSOR DE ONDA PURA	60,778.59
27566100215780B	SISTEMA FOTOVOLTAICO CON 3 PANELES SOLARES DE 150 WATTS, CONTROLADOR DE CARGA INVERSOR DE ONDA PURA	60,778.59
27566100215782B	SISTEMA FOTOVOLTAICO CON 3 PANELES SOLARES DE 150 WATTS, CONTROLADOR DE CARGA INVERSOR DE ONDA PURA	60,778.59
27566100215783B	SISTEMA FOTOVOLTAICO CON 3 PANELES SOLARES DE 150 WATTS, CONTROLADOR DE CARGA INVERSOR DE ONDA PURA	60,778.59
27566100215784B	SISTEMA FOTOVOLTAICO CON 3 PANELES SOLARES DE 150 WATTS, CONTROLADOR DE CARGA INVERSOR DE ONDA PURA	60,778.59
27566100215770B	SISTEMA FOTOVOLTAICO CON 3 PANELES SOLARES DE 150 WATTS, CONTROLADOR DE CARGA INVERSOR DE ONDA PURA	60,778.59
27566100215772B	SISTEMA FOTOVOLTAICO CON 3 PANELES SOLARES DE 150 WATTS, CONTROLADOR DE CARGA INVERSOR DE ONDA PURA	60,778.59
27566100215773B	SISTEMA FOTOVOLTAICO CON 3 PANELES SOLARES DE 150 WATTS, CONTROLADOR DE CARGA INVERSOR DE ONDA PURA	60,778.59
27566100215777B	SISTEMA FOTOVOLTAICO CON 3 PANELES SOLARES DE 150 WATTS, CONTROLADOR DE CARGA INVERSOR DE ONDA PURA	60,778.59
27566100215779B	SISTEMA FOTOVOLTAICO CON 3 PANELES SOLARES DE 150 WATTS, CONTROLADOR DE CARGA INVERSOR DE ONDA PURA	60,778.59
27566100215781B	SISTEMA FOTOVOLTAICO CON 3 PANELES SOLARES DE 150 WATTS, CONTROLADOR DE CARGA INVERSOR DE ONDA PURA	60,778.59
27566100215785B	SISTEMA FOTOVOLTAICO CON 3 PANELES SOLARES DE 150 WATTS, CONTROLADOR DE CARGA INVERSOR DE ONDA PURA	60,778.59
27566100215771B	SISTEMA FOTOVOLTAICO CON 3 PANELES SOLARES DE 150 WATTS, CONTROLADOR DE CARGA INVERSOR DE ONDA PURA (SISTEMA FOTOVALTICO)	60,778.59
27566100215795B	SISTEMA PARARAROS PARA POSTE DE 16MTS CON PUNTA DIPOLO	17,902.26
27566100215798B	SISTEMA PARARAROS PARA POSTE DE 16MTS CON PUNTA DIPOLO	17,902.26
27566100215799B	SISTEMA PARARAROS PARA POSTE DE 16MTS CON PUNTA DIPOLO	17,902.26
27566100215800B	SISTEMA PARARAROS PARA POSTE DE 16MTS CON PUNTA DIPOLO	17,902.26
27566100215801B	SISTEMA PARARAROS PARA POSTE DE 16MTS CON PUNTA DIPOLO	17,902.26
27566100215803B	SISTEMA PARARAROS PARA POSTE DE 16MTS CON PUNTA DIPOLO	17,902.26
27566100215805B	SISTEMA PARARAROS PARA POSTE DE 16MTS CON PUNTA DIPOLO	17,902.26

CUENTA PÚBLICA 2023
Relación de Bienes Muebles que Componen el Patrimonio
(Cifras en Pesos)

Código	Descripción del Bien Mueble	Valor en Libros
27566100215806B	SISTEMA PARARAROS PARA POSTE DE 16MTS CON PUNTA DIPOLO	17,902.26
27566100215808B	SISTEMA PARARAROS PARA POSTE DE 16MTS CON PUNTA DIPOLO	17,902.26
27566100215797B	SISTEMA PARARAROS PARA POSTE DE 16MTS CON PUNTA DIPOLO	17,902.26
27566100215802B	SISTEMA PARARAROS PARA POSTE DE 16MTS CON PUNTA DIPOLO	17,902.26
27566100215804B	SISTEMA PARARAROS PARA POSTE DE 16MTS CON PUNTA DIPOLO	17,902.26
27566100215807B	SISTEMA PARARAROS PARA POSTE DE 16MTS CON PUNTA DIPOLO	17,902.26
27566100215796B	SISTEMA PARARAROS PARA POSTE DE 16MTS CON PUNTA DIPOLO (POSTE CONICO OCTAGONAL)	17,902.26
27566100215795B	SISTEMA PARARAROS PARA POSTE DE 16MTS CON PUNTA DIPOLO	612.11
27566100215798B	SISTEMA PARARAROS PARA POSTE DE 16MTS CON PUNTA DIPOLO	612.11
27566100215799B	SISTEMA PARARAROS PARA POSTE DE 16MTS CON PUNTA DIPOLO	612.11
27566100215800B	SISTEMA PARARAROS PARA POSTE DE 16MTS CON PUNTA DIPOLO	612.11
27566100215801B	SISTEMA PARARAROS PARA POSTE DE 16MTS CON PUNTA DIPOLO	612.11
27566100215803B	SISTEMA PARARAROS PARA POSTE DE 16MTS CON PUNTA DIPOLO	612.11
27566100215805B	SISTEMA PARARAROS PARA POSTE DE 16MTS CON PUNTA DIPOLO	612.11
27566100215806B	SISTEMA PARARAROS PARA POSTE DE 16MTS CON PUNTA DIPOLO	612.11
27566100215808B	SISTEMA PARARAROS PARA POSTE DE 16MTS CON PUNTA DIPOLO	612.11
27566100215797B	SISTEMA PARARAROS PARA POSTE DE 16MTS CON PUNTA DIPOLO	612.11
27566100215802B	SISTEMA PARARAROS PARA POSTE DE 16MTS CON PUNTA DIPOLO	612.11
27566100215804B	SISTEMA PARARAROS PARA POSTE DE 16MTS CON PUNTA DIPOLO	612.11
27566100215807B	SISTEMA PARARAROS PARA POSTE DE 16MTS CON PUNTA DIPOLO	612.11
27566100215796B	SISTEMA PARARAROS PARA POSTE DE 16MTS CON PUNTA DIPOLO (POSTE CONICO OCTAGONAL)	612.11
27566100056610	GENERADOR EOLICO	13,000.00
27566100056611	GENERADOR EOLICO	13,000.00
27566100056512	FUENTE ASTRONG 13.8V-20AMPS	11,200.00
27566100027044	CARGADOR DE BATERÃAS	9,927.00
27566100027083	CARGADOR DE ESCRITORIO RAPIDO	9,650.00
27566100027104	CARGADOR DE ESCRITORIO RAPIDO	9,700.14
27566100047081	FUENTE DE PODER CONMUTADA	6,789.54
27566100047102	FUENTE DE PODER CONMUTADA	6,828.97
27566100047080	FUENTE DE PODER CONMUTADA	6,789.54
27566100047101	FUENTE DE PODER CONMUTADA	6,828.97
27566100057142	GENERADOR MONOFASICO	35,725.00
27566100067165	KIT PARARRAYO EN TORRE	97,350.28
27566100067170	PUNTA PARARRAYOS	64,500.60
27566100107158	TRANSFORMADOR TRIFASICO TIPO PEDESTAL	158,000.00
27566100107156	LINTERNA XP LED GALLET 76	6,780.00
27566100117157	LINTERNA XP LED GALLET 76	6,780.00
27566100057939	GENERADOR WACKER NEUSON MG7 7000 WATTS MOTOR A GASOLINA 4 TIEMPOS	25,431.03
27566100098004	CONTROLADOR DE CARGA CON FUNCION DE REGULACION DE CARGA EOLICA	8,000.00
27566100098005	CONTROLADOR DE CARGA CON FUNCION DE REGULACION DE CARGA EOLICA	8,000.00
27566100058027	GENERADOR A GASOLINA 7000 WATTS DE 13 HP, 110-220V MOTOR DE 4 TIEMPOS	27,800.00
27566100158176	TRANSFORMADOR POSTE TRIFÁSICO DE 75 KVA 33 kV /127-220 V CONEXIÓN DELTA-ESTRELLA.	80,300.00

CUENTA PÚBLICA 2023
Relación de Bienes Muebles que Componen el Patrimonio
(Cifras en Pesos)

Código	Descripción del Bien Mueble	Valor en Libros
27566100058265	GENERADOR 8 KVA 4 TIEMPOS 420cc 15hp 60 hz	30,570.00
27566100058266	GENERADOR 8 KVA 4 TIEMPOS 420cc 15hp 60 hz	30,570.00
27566100158267	TRANSFORMADOR TIPO PEDESTAL 112.5KVA 34500V 220/127 3F IMEM NORMA J AC/INOX	353,333.33
27566100158702	TRANSFORMADOR DE 25 KVA 13200YT-7620/240-120 VOLTS DE PEDESTA	51,900.00
27566100118754	LÁMPARA DE TRABAJO TIPO PEDESTAL	7,665.00
27566100088756	GENERADOR SURTEK	24,874.80
27566100088755	GENERADOR URREA	36,216.00
27566100119028	Faro TRB-220 Marca Tideland Adquisición de suministro de luz para señalización del Faro Operativo de Isla Aguada, Carmen, Campeche del APICAM bajo contrato APICAM/ADQ/ADJ-D/GPTOCARMEN/017/2023.	395,273.00
27566100159164	TRANSFORMADOR MONOFÁSICO DE 50 KVA TR-50 13200YT-7620/240 -120 VOLTS DE PEDESTAL	88,500.00
2756710095842	TALADRO INDUSTRIAL	6,000.00
2756710095841	TALADRO INDUSTRIAL RIXON	6,869.57
2756710090844	MOTOR ELECTRICO (SIERRA BANCO)	1,880.96
2756710043845	ESMERILADORA (MAQUINAS Y HERRAMIENTAS) DEWALT	4,377.40
27567101111330	GUILLOTINA MANUAL O COZALLA PARA OFICINA	664.00
27567102192537	DESMALEZADORA STILL	4,600.00
27567101111455	GUILLOTINA QUARTET	866.50
2756710020846	CANTEADORA (MADERA, METAL, PIEL Y PLASTICO)	3,890.00
2756710219848	DESMALEZADORA	4,600.00
2756710111995	GUILLOTINA QUARTET	588.00
2756710219849	DESMALEZADORA STILL	8,500.00
2756710219850	PODADORA HUSKEE	4,600.00
27567100682269	MOTOSIERRA 25	9,583.92
2756710219915	DESMALEZADORA TRIASUR	4,587.59
2756710219914	DESMALEZADORA TRIASUR	4,587.59
27567100462271	HERRAMIENTA MECANICA MANUAL PARA TERMINALES	9,430.64
27567100462404	HERRAMIENTA MECSANICA MANUAL PARA TERMINALES	8,129.86
27567102191469	DESMALEZADORA TRUPPER	4,607.70
2756710219855	DESBROZADORA	5,347.26
27567102192273	DESBROZADORA A GASOLINA 43 CC	5,133.00
2756710043861	ESMERILADORA	1,403.27
2756710090862	SIERRA ELECTRICA CALCULAR	2,157.69
2756710090860	SIERRA CALADORA	3,133.23
2756710043858	ESMERILADORA 8MAQUINAS Y HERRAMIENTAS)	1,410.66
2756710219859	DESBROZADORA	4,283.72
2756710219930	DESBROZADORA TRUPPER	7,799.29
2756710128877	PULIDORA ELECTRICA DEWALT	2,079.00
2756710110389	ESCALERA	1,145.00
2756710095769	TALADRO MANUAL	1,900.00
27567102192403	DESBROZADORA A GASOLINA 43 CC	4,425.00
27567100951603	ROTOMARTILLO TRUPPER	1,025.46
27567101052423	TRITURADOR DE PAPEL MCA. ROYAL	1,325.00
27567102191870	DESBROZADORA STIHL FS 120	4,827.59
2756710219821	DESBROZADORA BRIGSS STRATON GASOLINA 2 TIEMPOS	3,017.24
2756710219822	DESBROZADORA BRIGSS STRATON GASOLINA 2 TIEMPOS	3,017.24

CUENTA PÚBLICA 2023
Relación de Bienes Muebles que Componen el Patrimonio
(Cifras en Pesos)

Código	Descripción del Bien Mueble	Valor en Libros
2756710219864	DESBROZADORA STIHL FS 55	3,448.28
27567102191703	DESBROZADORA STIHL FS 120 HILO/CUCHILLA	4,827.59
27567102191704	DESBROZADORA STIHL FS 120 HILO/CUCHILLA	4,827.59
2756710219806	DESBROZADORA STIHL 1.3 CP GASOLINA 2T	5,600.00
27567102191755	DESBROZADORA	4,211.21
27567102191760	DESBROZADORA	4,211.21
27567102191962	DESBROZADORA CG520 M POWER / 2 T	2,970.21
27567101112474	CORTADORA BOSCH 200 METAL	2,479.20
27567102192952	DESBROZADORA STILH 1.9 GASOLINA	7,413.80
27567102192953	DESBROZADORA STILH 1.9 GASOLINA	7,413.80
27567102192970	DESBROZADORA STILH 1 CP GASOLINA	4,224.14
27567102192971	DESBROZADORA STILH 1 CP GASOLINA	4,224.14
27567102192973	DESBROZADORA STILH 1 CP GASOLINA	4,224.14
27567102192972	DESBROZADORA STILH 1 CP GASOLINA	4,224.14
27567101314060	TROLE TIPO JALON, POLIMET, ALMET, CAP. 3000 KGS	4,917.00
27567102194054	DESBROZADORA STIHL 1 CP GASOLINA 2/T	4,137.93
27567102194056	DESBROZADORA STIHL 1 CP GASOLINA 2/T	4,137.93
27567102194055	DESBROZADORA STIHL 1 CP GASOLINA 2/T	4,137.93
27567102194706	PODADORA HONDA	7,450.00
27567102194821	DESBROZADORA ELECTRICA DE 18	3,245.00
27567101105048	ESCALERA TIPO TIJERA DE ALUMINIO	3,295.01
27567102175265	TALADRO RECARGABLE DEWALT DCD776 20V	2,905.17
27567100435268	ESMERILADORA DEWALT DWE4120	2,973.27
27567102195274	DESBROZADORA MPOWER	3,942.00
27567102195312	PODADORA 4HP, de 18	3,922.41
27567102195326	DESMALEZADORA	12,777.75
27567102195485	DESMALEZADORA STIHL FS 460	12,088.79
27567102195491	DESMALEZADORA STIHL FS 460	12,088.79
27567102195486	DESMALEZADOR STIHL FS 460	12,088.79
27567102195492	PODADORA HONDA DE 5.5 H.P. MODE HRR216PKMA	7,456.90
2756710219781	DESBROZADORA STIHL 1 CP GASOLINA 2T	3,800.00
27567101102402	ESCALERA TIJERA ALUM 5 ESCALON MOD ET5 STK	732.69
27567100902268	SIERRA CALADORA DEWALT	2,434.00
27567100127442	SIERRA DE BANCO 10"	7,010.00
27567100687045	MOTOSIERRA A GASOLINA CON ESPADA DE 16	9,850.00
27567100907043	SIERRA DE INGLETE	18,990.00
27567102177118	ROTOMARTILLO ELECTRONEUMATICO	6,532.00
27567102197189	DESBROZADORA	18,110.34
27567102197190	DESBROZADORA	18,110.34
27567102197121	PODADORA TIPO CARRITO	13,845.00
27567102197123	DESBROZADORA	14,625.00
27567102197120	PODADORA TIPO CARRITO	13,845.00
27567102197122	DESBROZADORA	14,625.00
27567102197055	DESBROZADORA	13,556.03
27567102197056	DESBROZADORA	13,556.03
27567102197117	DESBROZADORA	13,556.03
27567102197507	DESMALEZADORA	18,574.60

CUENTA PÚBLICA 2023
Relación de Bienes Muebles que Componen el Patrimonio
(Cifras en Pesos)

Código	Descripción del Bien Mueble	Valor en Libros
27567102197508	DESMALEZADORA	18,574.60
27567102177952	ROTOMARTILLO + LLAVE IMPACTO	10,158.62
27567102177951	ROTOMARTILLO + LLAVE IMPACTO	10,158.62
27567102198022	DESBROZADORA STIHL FS120-CILINDRADA DE 38.8 CC, CON MANUBRIO ABIERTO	10,205.00
27567102198023	DESBROZADORA STIHL FS120-CILINDRADA DE 38.8 CC, CON MANUBRIO ABIERTO	10,205.00
27567102198024	DESBROZADORA STIHL FS120-CILINDRADA DE 38.8 CC, CON MANUBRIO ABIERTO	10,205.00
27567102198025	DESBROZADORA STIHL FS120-CILINDRADA DE 38.8 CC, CON MANUBRIO ABIERTO	10,205.00
27567102198026	DESBROZADORA STIHL FS120-CILINDRADA DE 38.8 CC, CON MANUBRIO ABIERTO	10,205.00
27567100828037	ROUTER MILWAEKEE 15A BASE FIJA CON 2 MANGOS 3.5 HP	7,543.10
27567102198277	DESBROZADORA STIHL F55 DE 2 TIEMPOS	10,530.00
27567100688287	MOTOSIERRA STIHL MS-382 DUROMATIC 25" 36 RS-84"	15,842.44
27567100688288	MOTOSIERRA DE ALTURA ESPADA D/12	16,982.44
27567100648286	MARTILLO DEMOLEDOR HEX 20 1600 WATTS	12,300.00
27567102198291	DESBROZADORA DE MOCHILA 36.3 W STIHL FR 235 2.1 HP	16,278.90
27567102198292	DESBROZADORA DE MOCHILA 36.3 W STIHL FR 235 2.1 HP	16,278.89
27567101108395	ESCALERA ARTICULADA DE ALUMINIO DE 3.35M	8,200.00
27567100788406	PRENSA CADENA PORTATIL ALTO TOTAL 52	15,745.00
27567102198563	DESBROZADORA STIHL	11,340.00
27567102198559	DESBROZADORA STIHL	10,530.00
27567102198560	DESBROZADORA STIHL	10,530.00
27567102198561	DESBROZADORA STIHL	10,530.00
27567102198562	DESBROZADORA STIHL	10,530.00
27567102198574	PODADORA A GASOLINA TRUPER PARA PASTO C/BOLSA DE 6 HP	11,134.63
27567102198582	DESBROZADORA STIHL A GAS 2.07 HP	9,887.63
27567101108707	ESCALERA DE EXTENSIÓN DE FIBRA DE VIDRIO MODELO 534 - 32N	9,137.93
2756110021843	BOMBA FUMIGADORA	750.00
27561100211468	BOMBA FUMIGADORA DE 20 LTS JACTO	750.00
27561100291869	PODADORA JOHN DEREE	8,223.00
2756110029929	PODADORA JOHN DEREE	8,223.00
27561100291868	PODADORA TRUPPER	8,223.00
2756110029927	PODADORA TRUPPER	8,223.00
2756110029928	PODADORA TRUPPER	8,223.00
27561100291120	PODADORA TRUPPER	3,392.32
27561100291903	PODADORA EVANS	4,482.76
27561100298021	CARRITO TRACTOR PODADOR	136,540.26
27561100298289	PODADORA CON MOTOR A GASOLINA DE 6HP, 22" DE CORTE	8,192.50
27561100298290	PODADORA CON MOTOR A GASOLINA DE 6HP, 22" DE CORTE	8,192.50
27561100218293	FUMIGADORA DE LIQUIDO -POLVO	24,162.80
27563100832093	RETROEXCAVADORA 416C	522,500.00
2756310024762	MULTICARGADOR INDUSTRIAL	22,714.00
27563100263480	HIDRONEUMATICO BOMBA 3/4HP 50LTS FUNCOSA	2,665.20
27563100273476	CORTADORA DE METAL	3,275.90
27563100735236	LINELAZER EQUIPO PINTA RAYAS	190,000.00

CUENTA PÚBLICA 2023
Relación de Bienes Muebles que Componen el Patrimonio
(Cifras en Pesos)

Código	Descripción del Bien Mueble	Valor en Libros
27563100738003	PULVERIZADORA DE PINTURA MARCA GRACO POTENCIA DE 575 W. ALTURA 65 CM, ANCHO 50 CM, LARGO 45 CM, PESO 15 KG, MANGUERA DE 7.5 M	15,500.00
2756210129839	GENERADOR MILLER	3,913.04
2756210272831	REVOLVEDORAS KOHLER	17,556.53
2756210129838	GENERADOR INFRA	4,113.55
2756210129840	GENERADOR INFRA	5,265.00
27562100141476	BASCULA ELECTRONICA	437,000.00
2756210118873	ESTUFA INDUSTRIAL GOLIAT	23,130.40
2756210071847	CORTADORA DE METAL	1,906.01
2756210276885	BOMBA ELECTRICA MERCURY	6,799.80
27562100122416	BARREDORA DE CALLES MCA VICTORY	748,750.00
2756210165884	MOTOR DIESEL	99,728.00
27562100012595	HIDROLAVADORA SKARCHER	1,762.91
27562102752270	EQUIPO PORTATIL P/SOLDADURA	8,975.85
2756210264679	BASE NIVELANTE CO PLOMADA OPTICA	2,500.00
27562101651467	MOTOR FUERA DE BORDA HONDA 4 TIEMPOS	94,827.59
27562100141503	BASCULA FIJA PARA CARGAS	217,573.00
27562102513471	ATORNILLADOR 7.2 V "DEWALT" MANGO AJUSTABLE 0-500 RPM	2,118.00
27562102753475	SOLDADORA 20-200 A "URREA" USO EXTRA PESADO	5,629.64
27562100322928	BOMBA DE LODOS SUMERGIBLES DE 3 CABALLOS DE FUERZA	13,186.35
27562100213490	BOMBA MULTI ETAPAS HORIZONTAL STE HP 1	2,941.02
27562100684822	COMPRESOR FX15 DE AIRE DE 25 LT	4,200.00
27562100215020	BOMBA DE AGUA	3,792.24
27562100015041	HIDROLAVADORA	2,970.70
27562100015204	HIDROLAVADORA KARTCHER PROFESIONAL	11,781.25
27562102195503	TANQUE ESTACIONARIO CAPACIDAD DE 180 LTS	5,820.00
27562102195502	TANQUE ESTACIONARIO CAPACIDAD DE 180 LTS	5,820.00
27562102752401	CARETA PARA SOLDAR ELECTRONICA OPTECH ROJA MOD.	1,180.43
27562100012272	HIDROLAVADORA 1550W	1,679.21
27562100012405	HIDROLAVADORA 1550W 165PSI SURTEK MOD.HL450	1,447.60
27562100685850	COMPRESOR DE AIRE EVANS	9,946.80
27562100016619	HIDROLAVADORA DE GASOLINA	7,349.16
PRO5621001	INDICADOR DIGITAL DE PESO	28,980.00
27562100866935	DESMALEZDORAS STHILL FS 160 EQUIPADA CON HERRAMIENTAS Y AUTOCU T 46-2	13,556.01
27562100866937	DESMALEZDORAS STHILL FS 160 EQUIPADA CON HERRAMIENTAS Y AUTOCU T 46-2	13,556.01
27562100866934	DESMALEZDORAS STHILL FS 160 EQUIPADA CON HERRAMIENTAS Y AUTOCU T 46-2	13,556.01
27562100866936	DESMALEZDORAS STHILL FS 160 EQUIPADA CON HERRAMIENTAS Y AUTOCU T 46-2	13,556.01
27562100866938	DESMALEZDORAS STHILL FS 160 EQUIPADA CON HERRAMIENTAS Y AUTOCU T 46-2	13,556.01
27562100017042	HIDROLAVADORA INDUSTRIAL	22,895.00
27562100217119	BOMBA PARA SOLIDOS DE MAX	7,897.00
27562100687140	COMPRESOR DE AIRE	18,325.00
27563101007623	MAQUINA PARA SOLDAR ARCTRON 200	16,900.16
27562101658551	MOTOR ABREPUERTAS DE GARAGE CON DOS CONTROL REMOTOS Y BOTONERA	8,450.00

CUENTA PÚBLICA 2023
Relación de Bienes Muebles que Componen el Patrimonio
(Cifras en Pesos)

Código	Descripción del Bien Mueble	Valor en Libros
27562101658558	MOTOR OPERADOR DE CADENA	8,500.00
27562102758686	EQP. PORTAKIT SLIM	23,535.16
27569104542531	ENFRIADOR DE AGUA	2,363.49
2756910379654	BASE NIVEL SOKKIA	4,600.00
2756910081879	FRIGOBAR MABE	2,600.00
27569100815	FRIGOBAR	2,649.99
27569104541066	ENFRIADOR DE AGUA	2,820.00
27569100621060	ESTUFA 4 QUEMADORES	2,012.80
2756910062793	ESTUFA COCINA	2,600.00
2756910081795	REFRIGERADOR COCINA (IEM)	4,346.96
2756910454796	ENFRIADOR DE AGUA	2,429.00
2756910081455	REFRIGERADOR	3,799.83
2756910062772	ESTUFA COCINS IEM 20	2,490.00
2756910062924	ESTUFA FLAMINETA	369.00
2756910081925	REFRIGERADOR IEM	3,390.00
2756910081926	REFRIGERADOR IEM	3,390.00
27569104541161	ENFRIADOR DE AGUA GENERAL ELECTRIC	3,210.00
2756910081774	REFRIGERADOR DE 7 PIES MABE	3,390.00
2756910081169	REFRIGERADOR MABE	5,269.83
27569101561884	ESTADAL	500.00
27569101561885	ESTADAL	500.00
2756910156678	ESTADAL	500.00
27569100811292	FRIGOBAR	3,379.00
27569100621357	PARRILLA DOMINO MABE	3,584.00
27569100621358	PARRILLA DOMINO MABE	3,584.00
27569100621356	PARRILLA PANINI	595.00
27569100811544	CONGELADOR DE 9 G.E.	5,900.00
2756910081117	FRIGOBAR	3,647.00
2756910081460	FRIGOBAR 2 PIES BLANCO	2,092.29
2756910081338	REFRIGERADOR SAMSUNG 1O PIES	5,140.76
27569103792790	NIVEL AUTOMATICO MARCA SOKIA B40	5,200.00
27569103792789	NIVEL AUTOMATICO MARCA SOKIA B40	5,200.00
27569100812932	CONGELADOR MABE 9	5,241.30
27569100622931	ESTUFA IEM 20 PULG	2,237.00
27569101283019	DISTANCIO METRO LASER	12,180.00
27569101283020	DISTANCIO METRO LASER	12,180.00
27569100813575	REFRIGERADOR DOMESTICO	3,146.55
27569100813861	FRIGOBAR MABE 4 703	2,379.31
27569100813862	FRIGOBAR MABE 4 705	2,379.31
27569100813875	REFRIGERADOR MABE 11 PIES BLANCO	5,000.00
27569100814471	FRIGOBAR WHIRLPOOL 5 PIES BLANCO	3,361.20
27569100814076	REFRIGERADOR MABE 10	4,181.00
27569102446604	50.0 KG PQS	6,988.80
27569102446605	50.0 KG PQS	6,988.80
27569102446606	50.0 KG PQS	6,988.80
27569102478241	MEDIDOR DE 1 1/2 BRONCE CHORRO MULTIPLE	7,625.00
27569102478242	MEDIDOR DE 1 1/2 BRONCE CHORRO MULTIPLE	7,625.00

CUENTA PÚBLICA 2023
Relación de Bienes Muebles que Componen el Patrimonio
(Cifras en Pesos)

Código	Descripción del Bien Mueble	Valor en Libros
27569102478243	MEDIDOR DE 1 1/2 BRONCE CHORRO MULTIPLE	7,625.00
27569104557988	LAVADORA MABE	19,296.00
27569104588228	REFRIGERADOR ACROSS 8 PIES	10,312.70
27569104588278	REFRIGERADOR TOP MOUNT 11 PIES	7,326.70
27569100627966	ESTUFA ACROSS	14,437.50
27569100817967	REFRIGERADOR SAMSUNG	36,217.50
27569104258294	PINZA PONCHADORA MECANICA MANUAL	8,899.00
27569104588809	REFRIGERADOR TOP MOUNT 11"	18,000.00
27569104558821	SECADORA DE GAS DE 20 KGS, COLOR BLANCO	19,560.00
27569104558820	LAVADORA DE 13 KGS DE DOBLE TINA	10,320.00
27569100628808	ESTUFA 30"	14,400.00
2756410001181	AIRE ACONDICIONADO	4,000.00
2756410001189	AIRE ACONDICIONADO	4,000.00
2756410001209	AIRE ACONDICIONADO	4,000.00
2756410001233	AIRE ACONDICIONADO	4,000.00
2756410001172	AIRE ACONDICIONADO	4,000.00
2756410001173	AIRE ACONDICIONADO	4,000.00
2756410001174	AIRE ACONDICIONADO	4,000.00
2756410001215	AIRE ACONDICIONADO	4,000.00
2756410001224	AIRE ACONDICIONADO	4,000.00
2756410001480	AIRE ACONDICIONADO PRIME 36000 BTU FACT. 154 S/N	18,426.19
27564100012695	AIRE ACONDICIONADO MINI SPLIT BENELUX	9,000.00
27564100012945	AIRE ACONDICIONADO MINI SPLIT INVERTER LG	12,068.10
27564100012822	AIRE ACONDICIONADO	9,866.40
27564100012919	AIRE ACONDICIONADO	4,870.69
27564100012922	AIRE ACONDICIONADO MINISPLIT 24000 btus	8,016.40
27564100013584	AIRE ACONDICIONADO MIRAGE 11,500 220V /60HZ R-22	4,396.55
27564100013583	AIRE ACONDICIONADO MIRAGE 11,500 220V /60HZ R-22	4,396.55
27564100013585	AIRE ACONDICIONADO MIRAGE 11,500 220V /60HZ R-22	4,396.55
27564100013586	AIRE ACONDICIONADO MIRAGE 18,000 BTU 220V/60HZ R-22	6,620.69
27564100013587	AIRE ACONDICIONADO MIRAGE 18,000 BTU 220V/60HZ R-22	6,620.69
27564100012947	AIRE ACONDICIONADO MINISPLIT 18000 btus	11,809.50
27564100012948	AIRE ACONDICIONADO MINISPLIT 18000 btus	11,809.50
27564100012949	AIRE ACONDICIONADO MINISPLIT 24000 btus	13,792.26
27564100012950	AIRE ACONDICIONADO MINISPLIT 24000 btus	13,792.26
27564100013565	MINI SPLIT DE 1.5 TON 18 BTUS INVERTER	11,037.94
27564100013863	AIRE ACONDICIONADO LG INVERTER 3 TON	26,300.00
27564100013864	AIRE ACONDICIONADO MINI SPLIT DE 12000 BTU	9,169.84
27564100013993	AIRE ACONDICIONADO	6,000.00
27564100014473	AIRE ACONDICIONADO MINISPLIT	23,734.14
27564100014474	AIRE ACONDICIONADO MINISPLIT	23,734.14
27564100014934	MINISPLIT INVERTER 12 MIL BTU	7,025.86
27564100014929	MINISPLIT INVERTER 18 MIL BTU	9,449.14
27564100014930	MINISPLIT INVERTER 18 MIL BTU	9,449.14
27564100014931	MINISPLIT INVERTER 18 MIL BTU	9,449.14
27564100014932	MINISPLIT INVERTER 18 MIL BTU	9,449.14
27564100014933	MINISPLIT INVERTER 24 MIL BTU	13,362.08

CUENTA PÚBLICA 2023
Relación de Bienes Muebles que Componen el Patrimonio
(Cifras en Pesos)

Código	Descripción del Bien Mueble	Valor en Libros
27564100014710	MINISPLIT INVERTER 12 MIL BTU MABE	6,034.48
27564100014711	MINISPLIT INVERTER 12 MIL BTU MABE	6,034.48
27564100014712	MINISPLIT INVERTER 24 MIL BTU MABE	10,775.86
27564100014817	AIRE ACONDICIONADO MINISPLIT DE 12,000 BTU MARCA MIRAGE	8,448.15
27564100014942	AIRE ACONDICIONADO MINISPLIT	28,448.28
27564100014943	AIRE ACONDICIONADO MINISPLIT	28,448.28
27564100015055	AIRE ACONDICIONADO MINISPLIT INVERTER 18 MIL BTU	8,017.24
27564100015335	AIRE ACONDICIONADO MINISPLIT DE 36000 BTUS	21,417.60
27564100015336	AIRE ACONDICIONADO MINISPLIT DE 36000 BTUS	21,417.60
27564100015337	AIRE ACONDICIONADO MINISPLIT DE 36000 BTUS	21,417.60
27564100015352	AIRE ACONDICIONADO MINISPLIT DE 12000 BTUS	6,823.20
27564100015353	AIRE ACONDICIONADO MINISPLIT DE 12000 BTUS	6,823.20
27564100015354	AIRE ACONDICIONADO MINISPLIT DE 12000 BTUS	6,823.20
27564100015483	AIRE ACONDICIONADO INVERTE DE 18,000 BTU MINI SPLIT	9,635.60
27564100015484	AIRE ACONDICIONADO INVERTE DE 18,000 BTU MINI SPLIT	9,635.60
27564100015551	MINISPLIT DE 24000 BTUS	6,810.17
27564100015552	MINISPLIT DE 24000 BTUS	6,810.17
27564100015565	MINISPLIT DE 36000 BTUS	12,758.78
27564100015564	MINISPLIT DE 36000 BTUS	12,758.78
27564100015609	MINI SPLIT DE 12,000 btus	6,950.44
27564100015612	MINI SPLIT DE 36000 BTU	6,800.00
27564100015634	AIRE ACONDICIONADO DE 24,000 BTU	13,620.69
27564100015655	MINI SPLIT DE 12,000 BTU INVERTER	7,500.00
27564100015664	AIRE ACONDICIONADO CON TECNOLOGIA INVERTER	11,500.00
27564100016656	AIRE ACONDICIONADO MINISPLIT DE 12000 BTUS	9,309.48
27564100016653	AIRE ACONDICIONADO MINISPLIT DE 24000 BTUS	12,826.72
27564100016654	AIRE ACONDICIONADO MINISPLIT DE 36000 BTUS	27,154.31
27564100016651	AIRE ACONDICIONADO MINISPLIT DE 12000 BTUS	9,309.49
27564100016652	AIRE ACONDICIONADO MINISPLIT DE 12000 BTUS	9,309.48
27564100016748	AIRE ACONDICIONADO TECNOLOGIA INVERTER DE 24 000 btus TIPO MINISPLIT	10,081.97
PRO5641003	AIRE ACONDICIONADO MINISPLIT INVERTER DE 12,000 BTU	10,033.65
PRO5641001	AIRE ACONDICIONADO MINISPLIT INVERTER DE 36,000 BTU	29,266.40
PRO5641002	AIRE ACONDICIONADO MINISPLIT INVERTER DE 36,000 BTU	29,266.40
27564100017053	AIRE ACONDICIONADO MINISPLIT DE 12000 BTUS	7,457.53
27564100017230	AIRE ACONDICIONADO	26,899.00
27564100017232	AIRE ACONDICIONADO	18,599.00
27564100017054	AIRE ACONDICIONADO MINISPLIT DE 18000 BTUS	16,336.23
27564100017229	AIRE ACONDICIONADO	26,899.00
27564100017433	AIRE ACONDICIONADO	13,899.00
27564100017233	AIRE ACONDICIONADO	9,799.00
27564100017434	AIRE ACONDICIONADO	16,979.00
27564100017166	AIRE ACONDICIONADO	10,301.72
27564100017231	AIRE ACONDICIONADO	26,899.00
27564100017471	AIRE ACONDICIONADO INVERTER 3600 BTUS	32,899.00
27564100017480	AIRE ACONDICINADO INVERTER 18000 BTUS	13,849.00
27564100017473	AIRE ACONDICIONADO INVERTER 3600 BTUS	32,899.00

CUENTA PÚBLICA 2023
Relación de Bienes Muebles que Componen el Patrimonio
(Cifras en Pesos)

Código	Descripción del Bien Mueble	Valor en Libros
27564100017472	AIRE ACONDICIONADO INVERTER 3600 BTUS	32,899.00
27564100017511	MINISPLIT MABE 12,000 BTU INVERTR 220 BC	7,328.00
27564100017513	MINISPLIT MABE 24,000 BTUS INVERTER 220V	12,500.00
27564100017667	AIRE ACONDICIONADO 18000 BTUS STANDAR FRIO/CALOR 220V.	12,985.00
27564100017666	AIRE ACONDICIONADO 12000 BTUS STANDAR FRIO/CALOR 220V.	9,900.00
27564100017665	AIRE ACONDICIONADO 24000 BTUS INVERTER FRIO/CALOR 220V.	19,851.00
27564100017668	AIRE ACONDICIONADO18000 BTUS INVERTER FRIO/CALOR 220V	15,900.00
27564100017747	AIRE ACONDICIONADO MINISPLIT 12000 BTUS INVERTER FRIO/CALOR 220 V	10,499.00
27564100017749	AIRE ACONDICIONADO MINISPLIT 2400 BTUS INVERTER FRIO/CALOR 220 V	19,951.00
27564100017748	AIRE ACONDICIONADO MINISPLIT 24000 BTUS INVERTER FRIO/CALOR 220 V	19,951.00
27564100017751	AIRE ACONDICIONADO MINISPLIT 12000 BTUS INVERTER FRIO/CALOR 220 V	10,499.00
27564100017750	AIRE ACONDICIONADO MINISPLIT 12000 BTUS INVERTER FRIO/CALOR 220 V	10,499.00
27564100017787	AIRE ACONDICIONADO MINISPLIT 18,000 BTUS INVERTER FRIO/CALOR 220V MARCA SAMSUNG	18,699.00
27564100017786	AIRE ACONDICIONADO MINISPLIT 18,000 BTUS INVERTER FRIO/CALOR 220V MARCA SAMSUNG	18,699.00
27564100017790	AIRE ACONDICIONADO MINISPLIT 24,000 BTUS INVERTER FRIO/CALOR 220V MARCA SAMSUNG	26,899.00
27564100017789	AIRE ACONDICIONADO MINISPLIT 12,000 BTUS INVERTER FRIO/CALOR 220V MARCA SAMSUNG	10,699.00
27564100017788	AIRE ACONDICIONADO MINISPLIT 12,000 BTUS INVERTER FRIO/CALOR 220V MARCA SAMSUNG	10,699.00
27564100017938	MINISPLIT MIDEA18000 BTUS INVERTER 220 V	9,017.36
27564100017950	EVAPORADORA LENNOX FAN & COIL 60 KBTU 230/1/60	11,815.51
27564100017949	CONDENSADORA LENNOX 60 KBTU DESCARGA VERTICAL R410	21,943.11
27564100017954	AIRE ACONDICIONADO MINISPLIT CONVENCIONAL DE 18000 BTUS	7,500.00
27564100017953	AIRE ACONDICIONADO MINISPLIT INVERTER 220V. 1.5 TONELADAS (18000 BTU)	9,300.00
27564100018002	AIRE ACONDICONADO MINISPLIT DE 18,000 BTU MARCA PRIME DE 220 V.	8,850.00
27564100018179	MINISPLIT HIGH WALL PRIME	11,379.31
27564100018183	Minisplit High Wall Prime Mod: EMPRC242B/W 24000 BTU Inverter S/F 220/1/60, R410	11,379.31
27564100018240	MINISPLIT HIGH WALL PRIME 18000 BTU EMPRC182E2 Standar S/F 220/1/60 R410	7,844.83
27564100018239	MINISPLIT HIGH WALL PRIME 18000 BTU EMPRC182E2 Standar S/F 220/1/60 R410	7,844.83
27564100018246	MINISPLIT HIGH WALL PRIME 18000 BTU MOD. EMPRC182E2 S/F 220/1/60 R410	7,844.83
27564100018261	MINISPLIT MARCA MIRAGE 24000 BTU NEX ALTA EFICIENCIA 24000 BTUS A 220V	11,120.69
27564100018260	MINISPLIT HIGH WALL PRIME 24000 BTU	9,913.77
27564100018581	AIRE ACONDICIONADO TIPO MINISPLIT MARCA PRIME 24,000 BTUS.	16,800.00
27564100018580	AIRE ACONDICIONADO TIPO MINISPLIT MARCA HISENSE 1800 BTUS.	13,400.00
27564100018641	MINISPLIT MARCA MIRAGE LIFE 12	12,844.83
27564100018697	MINISPLIT MIRAGE INVERTER VOX DE 24000 BTUS	15,431.03
27564100018824	MINISPLIT HIGH WALL DE 24,000 BTUS	21,600.00

CUENTA PÚBLICA 2023
Relación de Bienes Muebles que Componen el Patrimonio
(Cifras en Pesos)

Código	Descripción del Bien Mueble	Valor en Libros
27564100018823	MINISPLIT HIGH WALL 18,000 BTUS	16,800.00
27564100018822	MINISPLIT 12,000 BTUS	9,600.00
27564100018979	SOLICITUD AIRE ACONDICIONADO MINISPLI	9,700.00
27564100018978	1.5 TON	14,000.00
27564100018980	MINI SPLIT DE 12,000 BTU (1 TONELADA) DE 110 W DE ALTA EFICIENCIA	9,500.00
27564100018981	AIRE ACONDICIONADO DE 18000 BTU, VOLTAJE DE 220, ECOLÓGICO PARA SU USO EN OFICINAS DE SEGURIDAD PORTUARIA DEL P.A.C. SEYBAPLAYA	14,100.00
27564100019027	MINI SPLIT PRIME 1.5 TONELADAS 220	9,850.00
27564100019035	AIRE ACONDICIONADO DE 24000 BTU, VOLTAJE DE 220, ECOLÓGICO PARA SU USO EN SALA DE JUNTAS DEL P.A.C. SEYBAPLAYA	18,890.00
27564100019036	AIRE ACONDICIONADO 12000 BTU P/ OFICINA PRINCIPAL	9,600.00
27564100019034	AIRE ACONDICIONADO 24000 BTU P/ SALA DE JUNTAS	18,890.00
27564100019099	ADQUISICION DE AIRE ACONDICIONADO DE 18000 BTU, VOLTAJE DE 220, ECOLÓGICO PARA SU USO EN OFICINAS DE OPERACIONES DEL P.A.C. SEYBAPLAYA	14,000.00
27564100019100	AIRE ACONDICIONADO CON CAPACIDAD DE 12000 DE BTU	9,700.00
27551100052283	TRAJE DE BUZO DE NEOPRENO NEGRO AZUL MCA SCUBA MAX TITANIUM	7,000.00
27551100313971	BARRERA VEHICULAR	25,703.00
27551100313972	BARRERA VEHICULAR	25,703.00
27551100313973	CONTROLADOR DE ACCESO	7,987.04
27551100313974	CONTROLADOR DE ACCESO	7,987.04
27551100313970	LECTOR DE ALCANCE HASTA 6 METROS	7,228.50
27551100313969	LECTOR DE ALCANCE HASTA 6 METROS	7,228.50
27551100313975	SENSORES MATRIX	2,786.81
27551100313976	SENSORES MATRIX	2,786.81
27531100162124	BOTIQUIN DE ALUMINIO	1.00
2753110096546	FRIGOBAR	1,643.48
2753110040856	COMPRESOR	6,253.44
27532101653943	CAMILLA INTEGRAL DE INMOVILIZACION	8,700.00
27532101654132	DESFRIBILADOR AUTOMATICO EXTERNO	34,560.00
27532101654134	JUEGO ASPIRADORA DE SECRECIONES PORATIL	5,400.00
27532101654135	JUEGO DE CILINDRO DE ALUMINIO PORTATIL CON OXIGENO DE 1, 725 LT. EQUIPADO CON VASOHUMIFICADOR, REGULADOR DESMONTABLE 0.25-15 LPM, CANULA 2 M, CARRO PORTACILINDRO, UNION DE CANULA	10,200.00
27531100085442	BASCULA C/ESTADIMETRO 140KG BAME	3,031.23
27531100247222	CAMILLA TIPO CANASTA P/RESCATE AEREO MY LIFE	16,891.80
27531101577223	TANQUE DE OXIGENO DE 2,549LT C/REGULADOR, HUMIDIFICAD	12,931.04
27531101577176	EQ.PORTATILÂ P/OXIGENOTERAPIA	11,379.30
27531101577618	TANQUE DE OXIGENO DE 2,549LT C/REGULADOR	12,931.04
27531102897778	CAMARA TERMICA INDUSTRIAL DE SEGURIDAD	37,135.84
27531102897784	CAMARA TERMICA INDUSTRIAL DE SEGURIDAD	37,135.84
27531102897777	CAMARA TERMICA INDUSTRIAL DE SEGURIDAD	37,135.84
27531102897783	CAMARA TERMICA INDUSTRIAL DE SEGURIDAD	37,135.84
27531102897776	CAMARA TERMICA INDUSTRIAL DE SEGURIDAD	37,135.84
27531102897782	CAMARA TERMICA INDUSTRIAL DE SEGURIDAD	37,135.84
27531102897775	CAMARA TERMICA INDUSTRIAL DE SEGURIDAD	37,135.84

CUENTA PÚBLICA 2023
Relación de Bienes Muebles que Componen el Patrimonio
(Cifras en Pesos)

Código	Descripción del Bien Mueble	Valor en Libros
27531102897781	CAMARA TERMICA INDUSTRIAL DE SEGURIDAD	37,135.84
27531102897780	CAMARA TERMICA INDUSTRIAL DE SEGURIDAD	37,135.84
27531102897779	CAMARA TERMICA INDUSTRIAL DE SEGURIDAD	37,135.84
27531102897785	CAMARA TERMICA INDUSTRIAL DE SEGURIDAD	37,135.84
27532101658670	KIT PARA CAMILLA CON INMOVILIZADOR, ARNÉS, COLLARÍN	7,300.17
27531101248708	DESFIBRILADOR AUTOMATICO EXTER	34,714.12
27532101658685	TABLA RIGIDA DE PLASTICO CON KIT DE INMOVILIZACIÓN	7,300.17
27531101898970	DESFIBRILADOR SONO-AED AUTOMATICO	33,189.66
SUMA	TOTAL DE BIENES MUEBLES AL 31 DE DICIEMBRE 2023	73,217,750.93

ELABORÓ	REVISÓ	AUTORIZÓ
C.P. JULIO CESAR MILLÁN MENDICUTI	C.P. MARÍA DEL SOCORRO VÁZQUEZ GARCÍA	ING. AGAPITO CEBALLOS FUENTES
SUBDIRECTOR DE CONTABILIDAD	DIRECTORA DE ADMINISTRACIÓN	DIRECTOR GENERAL

CUENTA PÚBLICA 2023
Relación de Cuentas Bancarias productivas específicas

ENTE PÚBLICO: ADMINISTRACION PORTUARIA INTEGRAL DE CAMPECHE, S.A. DE C.V.

Fondo Programa o Convenio	Datos de la Cuenta	
	Institución Bancaria	Número de Cuenta
XXXXXXXXXXXXXXXXXXX	NO EXISTE INFORMACION EN TERMINOS DEL ARTICULO 69 DE LA LCG, TODA VEZ QUE ESTA ENTIDAD NO RECIBE RECURSOS FEDERALES	XXXXXXXXXXXX

ELABORO	REVISO	AUTORIZO
C.P. JULIO CESAR MILLAN MENDICUTI	C.P. MARIA DEL SOCORRO VÁZQUEZ GARCÍA	ING. AGAPITO CEBALLOS FUENTES
SUBDIRECTOR DE CONTABILIDAD	DIRECTORA DE ADMINISTRACIÓN	DIRECTOR GENERAL

07/02/2024 14:29:16

CUENTA PÚBLICA 2023
Formato del Ejercicio y Destino de Gasto Federalizado y Reintegros

ENTE PÚBLICO: ADMINISTRACION PORTUARIA INTEGRAL DE CAMPECHE, S.A. DE C.V.

Formato del ejercicio y destino de gasto federalizado y reintegros Anual				
Programa o Fondo	Destino de los Recursos	Ejercicio		Reintegro
		DEVENGADO	PAGADO	
XXXXXXXXXXXXXXXX	LA ADMINISTRACION POIRTUARIA INTEGRAL DE CAMPECHE, S.A. DE C.V. NO RECIBE RECURSO FEDERAL	0.00	0.00	0.00

ELABORO	REVISO	REVISO
C.P. MARTHA ELENY CAMARA BALBOA	C.P. NIDIA DEL CARMEN VAZQUEZ SIERRA	ING AGAPITO CEBALLOS FUENTES
JEFA DEL DEPTO. DE CONTROL PRSUPUESTAL	DIRECTORA DE FINANZAS	DIRECTOR GENERAL

ADMINISTRACION PORTUARIA INTEGRAL DE CAMPECHE, S.A. DE C.V.
Relación de esquemas bursátiles y de coberturas financieras
Formato libre
(Artículo 46, último párrafo LGCG)
Del 1o. de enero al 31 de diciembre de 2023

Con fecha 31 de mayo de 2023 se suscribió contrato de Coberturas Financieras con la Institución Bancaria BBVA Institucion de Banca Multiple, Grupo Financiero BBVA México, con vigencia del 31 de mayo de 2023 al 28 de noviembre de 2023, garantizando una tasa de interes del 11.25 % con respecto al crédito bancario estructurado contratado por la Administración Portuaria Integral de Campeche S.A. de C.V. (Apicam) con Banamex en 2011 (Banamex11)con un monto inicial de MXN 450 millones.

Elaboró

C. P. Julio César Millán Mendicuti
Subdirector de Contabilidad

Revisó

C.P. María del Socorro Vázquez García
Directora de Administración

Autorizó

Ing. Agapito Ceballos Fuentes
Director General

CUENTA PÚBLICA 2023
Clasificación Económica de los Ingresos, de los Gastos y del Financiamiento
Versión Analítica
Del 1o. de enero al 31 de diciembre de 2023
(Cifras en Pesos)

ENTE PÚBLICO: ADMINISTRACION PORTUARIA INTEGRAL DE CAMPECHE, S.A. DE C.V.

Código	Concepto	Importe
1	**INGRESOS**	
1.1	**INGRESOS CORRIENTES**	**536,085,857.80**
1.1.1	**Impuestos**	**0.00**
1.1.1.1	Impuestos sobre el ingreso, las utilidades y las ganancias de capital	0.00
1.1.1.1.1	De personas físicas	0.00
1.1.1.1.2	De empresas y otras corporaciones (personas morales)	0.00
1.1.1.1.3	No clasificables	0.00
1.1.1.2	Impuestos sobre nómina y la fuerza de trabajo	0.00
1.1.1.3	Impuestos sobre la propiedad	0.00
1.1.1.4	Impuestos sobre los bienes y servicios	0.00
1.1.1.5	Impuestos sobre el comercio y las transacciones internacionales/comercio exterior	0.00
1.1.1.6	Impuestos ecológicos	0.00
1.1.1.7	Impuestos a los rendimientos petroleros	0.00
1.1.1.8	Otros Impuestos	0.00
1.1.1.9	Accesorios	0.00
1.1.2	**Contribuciones a la Seguridad Social**	**0.00**
1.1.2.1	Contribuciones de los empleados	0.00
1.1.2.2	Contribuciones de los empleadores	0.00
1.1.2.3	Contribuciones de los trabajadores por cuenta propia o no empleados	0.00
1.1.2.4	Contribuciones no clasificables	0.00
1.1.3	**Contribuciones de Mejoras**	**0.00**
1.1.4	**Derechos y Productos y Aprovechamientos Corrientes**	**0.00**
1.1.4.1	Derechos no incluidos en otros conceptos	0.00
1.1.4.2	***Productos corrientes no incluidos en otros conceptos***	**0.00**
1.1.4.3	Aprovechamientos corrientes no incluidos en otros conceptos	0.00
1.1.5	**Rentas de la Propiedad**	**0.00**
1.1.5.1	**Intereses**	0.00
1.1.5.1.1	**Internos**	0.00
1.1.5.1.2	Externos	0.00
1.1.5.2	Dividendos y retiros de las cuasisociedades	0.00
1.1.5.3	Arrendamientos de tierras y terrenos	0.00
1.1.5.4	Otros	0.00
1.1.6	**Ventas de Bienes y Servicios de Entidades del Gobierno General/Ingreso de Explotación de Entidades EmpresCalibries**	**536,085,857.80**
1.1.6.1	Ventas de establecimientos no de mercado	536,085,857.80
1.1.6.2	Ventas de establecimientos de mercado	0.00
1.1.6.3	Derechos administrativos	0.00
1.1.7	**Subsidios y Subvenciones Recibidos por Entidades EmpresCalibries Públicas**	**0.00**
1.1.7.1	Subsidios y Subvenciones recibidos por entidades empresCalibries públicas no financieras	0.00
1.1.7.2	Subsidios y Subvenciones recibidos por entidades empresCalibries públicas financieras	0.00
1.1.8	**Transferencias, Asignaciones y Donativos Corrientes Recibidos**	**0.00**
1.1.8.1	Del sector privado	0.00
1.1.8.2	Del sector público	0.00
1.1.8.2.1	De la Federación	0.00
1.1.8.2.2	**De Entidades Federativas**	0.00
1.1.8.2.3	De Municipios	0.00
1.1.8.3	Del sector externo	0.00
1.1.8.3.1	De gobiernos extranjeros	0.00
1.1.8.3.2	De organismos internacionales	0.00
1.1.8.3.3	**Del sector privado externo**	0.00
1.1.9	**Participaciones**	**0.00**
1.2	**INGRESOS DE CAPITAL**	**0.00**
1.2.1	**Venta (Disposición) de Activos**	**0.00**
1.2.1.1	Venta de activos fijos	0.00
1.2.1.2	Venta de objetos de valor	0.00
1.2.1.3	Venta de activos no producidos	0.00
1.2.2	**Disminución de Existencias**	**0.00**
1.2.2.1	Materiales y suministros	0.00
1.2.2.2	Materias Primas	0.00
1.2.2.3	Trabajos en curso	0.00
1.2.2.4	Bienes terminados	0.00
1.2.2.5	Bienes para venta	0.00
1.2.2.6	Bienes en tránsito	0.00
1.2.2.7	Existencia de material de seguridad y defensa	0.00
1.2.3	**Incremento de la Depreciación, Amortización, Estimaciones y Provisiones Acumuladas**	**0.00**
1.2.3.1	Depreciación y amortización	0.00
1.2.3.2	Estimaciones por deterioro de inventarios	0.00
1.2.3.3	Otras estimaciones por pérdida o deterioro	0.00
1.2.3.4	Provisiones	0.00
1.2.4	**Transferencias, Asignaciones y Donativos de Capital Recibidos**	0.00
1.2.4.1	Del sector privado	**0.00**
1.2.4.2	Del sector público	0.00
1.2.4.2.1	De la Federación	0.00

CUENTA PÚBLICA 2023
Clasificación Económica de los Ingresos, de los Gastos y del Financiamiento
Versión Analítica
Del 1o. de enero al 31 de diciembre de 2023
(Cifras en Pesos)

Código	Concepto	Importe
1.2.4.2.2	De Entidades Federativas	0.00
1.2.4.2.3	De Municipios	0.00
1.2.4.3	Del sector externo	0.00
1.2.4.3.1	De gobiernos extranjeros	0.00
1.2.4.3.2	De organismos internacionales	0.00
1.2.4.3.3	Del sector privado externo	0.00
1.2.5	**Recuperación de Inversiones Financieras Realizadas con Fines De Política**	**0.00**
1.2.5.1	Venta de Acciones y participaciones de capital adquiridas con fines de política	0.00
1.2.5.2	Valores representativos de deuda adquiridos con fines de política	0.00
1.2.5.3	Venta de obligaciones negociables adquiridas con fines de política	0.00
1.2.5.4	Recuperación de préstamos realizados con fines de política	0.00
TOTAL DE INGRESOS		536,085,857.80
2	**GASTOS**	
2.1	**GASTOS CORRIENTES**	**335,738,305.36**
2.1.1	**Gastos de Consumo de los Entes del Gobierno General/Gastos de Explotación de las Entidades EmpresCalibries**	**327,881,376.10**
2.1.1.1	Remuneraciones	121,191,545.04
2.1.1.2	Compra de bienes y servicios	201,281,349.97
2.1.1.3	Variación de existencias (Disminución (+) Incremento (-))	0.00
2.1.1.4	Depreciación y amortización	5,408,481.09
2.1.1.5	Estimaciones por deterioro de inventarios	0.00
2.1.1.6	Impuestos sobre los productos, la producción y las importaciones de las entidades empresCalibries	0.00
2.1.2	**Prestaciones de la Seguridad Social**	**0.00**
2.1.3	**Gastos de la Propiedad**	**7,856,929.26**
2.1.3.1	Intereses	7,856,929.26
2.1.3.1.1	Intereses de la deuda interna	7,856,929.26
2.1.3.1.2	Intereses de la deuda externa	0.00
2.1.3.2	Gastos de la propiedad distintos de intereses	0.00
2.1.3.2.1	Dividendos y retiros de las cuasisociedades	0.00
2.1.3.2.2	Arrendamientos de tierras y terrenos	0.00
2.1.4	**Subsidios y Subvenciones a Empresas**	**0.00**
2.1.4.1	A entidades empresCalibries del sector privado	0.00
2.1.4.1.1	A entidades empresCalibries no financieras	0.00
2.1.4.1.2	A entidades empresCalibries financieras	0.00
2.1.4.2	A entidades empresCalibries del sector público	0.00
2.1.4.2.1	A entidades empresCalibries no financieras	0.00
2.1.4.2.2	A entidades empresCalibries financieras	0.00
2.1.5	**Transferencias, Asignaciones y Donativos Corrientes Otorgados**	**0.00**
2.1.5.1	Al sector privado	0.00
2.1.5.2	Al sector público	0.00
2.1.5.2.1	A la Federación	0.00
2.1.5.2.2	A las Entidades Federativas	0.00
2.1.5.2.3	A los Municipios	0.00
2.1.5.3	Al sector externo	0.00
2.1.5.3.1	A gobiernos extranjeros	0.00
2.1.5.3.2	A organismos internacionales	0.00
2.1.5.3.3	Al sector privado externo	0.00
2.1.6	**Impuesto Sobre los Ingresos, la Riqueza y Otros a las Entidades EmpresCalibries Públicas**	**0.00**
2.1.7	**Participaciones**	**0.00**
2.1.8	**Provisiones y Otras Estimaciones**	**0.00**
2.1.8.1	Provisiones a corto plazo	0.00
2.1.8.2	Provisiones a largo plazo	0.00
2.1.8.3	Estimaciones por pérdida o deterioro a corto plazo	0.00
2.1.8.4	Estimaciones por pérdida o deterioro a largo plazo	0.00
2.2	**GASTOS DE CAPITAL**	**0.00**
2.2.1	**Construcciones en Proceso**	**0.00**
2.2.2	**Activos Fijos (Formación bruta de capital fijo)**	**0.00**
2.2.2.1	**Viviendas, Edificios y Estructuras**	**0.00**
2.2.2.1.1	Viviendas	0.00
2.2.2.1.2	Edificios no residenciales	0.00
2.2.2.1.3	Otras estructuras	0.00
2.2.2.2	**Maquinaria y Equipo**	**0.00**
2.2.2.2.1	Equipo de transporte	0.00
2.2.2.2.2	Equipo de tecnología de la información y comunicaciones	0.00
2.2.2.2.3	Otra maquinaria y equipo	0.00
2.2.2.3	**Equipo de Defensa y Seguridad**	0.00
2.2.2.4	**Activos Biológicos Cultivados**	0.00
2.2.2.4.1	Ganado para cría, leche, tiro, etc. que dan productos recurrentes	0.00
2.2.2.4.2	Arboles, cultivos y otras plantaciones que dan productos recurrentes	0.00
2.2.2.5	**Activos Fijos Intangibles**	**0.00**
2.2.2.5.1	Investigación y desarrollo	0.00
2.2.2.5.2	Exploración y evaluación minera	0.00
2.2.2.5.3	Programas de informática y bases de datos	0.00
2.2.2.5.4	Originales para esparcimiento, literarios o artísticos	0.00
2.2.2.5.5	Otros activos fijos intangibles	0.00

CUENTA PÚBLICA 2023
Clasificación Económica de los Ingresos, de los Gastos y del Financiamiento
Versión Analítica
Del 1o. de enero al 31 de diciembre de 2023
(Cifras en Pesos)

Código	Concepto	Importe
2.2.3	**Incremento de Existencias**	0.00
2.2.3.1	Materiales y suministros	0.00
2.2.3.2	Materias primas	0.00
2.2.3.3	Trabajos en curso	0.00
2.2.3.4	Bienes terminados	0.00
2.2.3.5	Bienes para venta	0.00
2.2.3.6	Bienes en tránsito	0.00
2.2.3.7	Existencias de materiales de seguridad y defensa	0.00
2.2.4	**Objetos de Valor**	**0.00**
2.2.4.1	Metales y piedras preciosas	0.00
2.2.4.2	Antigüedades y otros objetos de arte	0.00
2.2.4.3	Otros objetos de valor	0.00
2.2.5	**Activos no Producidos**	**0.00**
2.2.5.1	Activos tangibles no producidos de origen natural	0.00
2.2.5.1.1	Tierras y Terrenos	0.00
2.2.5.1.2	Recursos minerales y energéticos	0.00
2.2.5.1.3	Recursos biológicos no cultivados	0.00
2.2.5.1.4	Recursos hídricos	0.00
2.2.5.1.5	Otros activos de origen natural	0.00
2.2.5.2	Activos intangibles no producidos	0.00
2.2.5.2.1	Derechos patentados	0.00
2.2.5.2.2	Arrendamientos operativos comerciales	0.00
2.2.5.2.3	Fondos de comercio adquiridos	0.00
2.2.5.2.4	Otros activos intangibles no producidos	0.00
2.2.6	**Transferencias, Asignaciones y Donativos de Capital Otorgados**	**0.00**
2.2.6.1	Al sector privado	0.00
2.2.6.2	Al sector público	0.00
2.2.6.2.1	A la Federación	0.00
2.2.6.2.2	A Entidades Federativas	0.00
2.2.6.2.3	A Municipios	0.00
2.2.6.3	Al sector externo	0.00
2.2.6.3.1	A gobiernos extranjeros	0.00
2.2.6.3.2	A organismos internacionales	0.00
2.2.6.3.3	Al sector privado externo	0.00
2.2.7	**Inversión Financiera con Fines de Política Económica**	0.00
2.2.7.1	Acciones y participaciones de capital	0.00
2.2.7.2	Valores representativos de deuda adquiridos con fines de política económica	0.00
2.2.7.3	Obligaciones negociables adquiridas con fines de política económica	0.00
2.2.7.4	Concesión de Préstamos	0.00
TOTAL DEL GASTO		**335,738,305.36**
	TOTAL DEL GASTO	335,738,305.36
Menos	Participaciones, Intereses y Otros Gastos de la Deuda =	7,856,929.26
	TOTAL DEL GASTO PROGRAMABLE	327,881,376.10

(1) Nota: En el rubro de "Construcciones en Proceso", se incluye el monto de los gastos incurridos en los Capítulos del COG que se describen a continuación y que fueron especificados como correspondientes al Tipo de Gasto 2 (de Capital):

Servicios Personales	COG 1000 Tipo de Gasto 2
Materiales y Suministros	COG 2000 Tipo de Gasto 2
Servicios Generales	COG 3000 Tipo de Gasto 2

3	**FINANCIAMIENTO**	
3.1	**FUENTES FINANCIERAS**	
3.1.1	**Disminución de Activos Financieros**	0.00
3.1.1.1	**Disminución de Activos Financieros Corrientes (Circulantes)**	0.00
3.1.1.1.1	Disminución de caja y bancos (efectivos y equivalentes)	0.00
3.1.1.1.2	Disminución de inversiones financieras de corto plazo (derechos a recibir efectivo o equivalentes)	0.00
3.1.1.1.3	Disminución de cuentas por cobrar	0.00
3.1.1.1.4	Disminución de documentos por cobrar	0.00
3.1.1.1.5	Recuperación de préstamos otorgados de corto plazo	0.00
3.1.1.1.6	Disminución de otros activos financieros corrientes	0.00
3.1.1.2	**Disminución de Activos Financieros No Corrientes**	**0.00**
3.1.1.2.1	Recuperación de inversiones financieras de largo plazo con fines de liquidez	0.00
3.1.1.2.1.1	Venta de acciones y participaciones de capital	0.00
3.1.1.2.1.2	Venta de títulos y valores representativos de deuda	0.00
3.1.1.2.1.3	Venta de obligaciones negociables	0.00
3.1.1.2.1.4	Recuperación de préstamos	0.00
3.1.1.2.2	Disminución de otros activos financieros no corrientes	0.00
3.1.2	**Incremento de pasivos**	**0.00**
3.1.2.1	**Incremento de Pasivos Corrientes**	**0.00**
3.1.2.1.1	Incremento de cuentas por pagar	0.00
3.1.2.1.2	Incremento de documentos por pagar	0.00
3.1.2.1.3	Conversión de la deuda pública a largo plazo en porción circulante	0.00
3.1.2.1.3.1	Conversión de títulos y valores de largo plazo en corto plazo	0.00
3.1.2.1.3.1.1	Porción de corto plazo de títulos y valores de la deuda pública interna de L.P.	0.00
3.1.2.1.3.1.2	Porción de corto plazo de títulos y valores de la deuda pública externa de L.P.	0.00

CUENTA PÚBLICA 2023
Clasificación Económica de los Ingresos, de los Gastos y del Financiamiento
Versión Analítica
Del 1o. de enero al 31 de diciembre de 2023
(Cifras en Pesos)

Código	Concepto	Importe
3.1.2.1.3.2	Conversión de préstamos de largo plazo en corto plazo	0.00
3.1.2.1.3.2.1	Porción a corto plazo de préstamos de la deuda pública interna de L.P.	0.00
3.1.2.1.3.2.2	Porción a corto plazo de préstamos de la deuda pública externa de L.P.	0.00
3.1.2.1.4	Incremento de otros pasivos de corto plazo	0.00
3.1.2.2	**Incremento de Pasivos No Corrientes**	**0.00**
3.1.2.2.1	Incremento de cuentas por pagar a largo plazo	0.00
3.1.2.2.2	Incremento de documentos por pagar a largo plazo	0.00
3.1.2.2.3	Colocación de títulos y valores a largo plazo	0.00
3.1.2.2.3.1	Colocación de títulos y valores de la deuda pública interna	0.00
3.1.2.2.3.2	Colocación de títulos y valores de la deuda pública externa	0.00
3.1.2.2.4	Obtención de préstamos de la deuda pública a largo plazo	0.00
3.1.2.2.4.1	Obtención de préstamos internos	0.00
3.1.2.2.4.2	Obtención de préstamos externos	0.00
3.1.2.2.5	Incremento de otros pasivos de largo plazo	0.00
3.1.3	**Incremento del Patrimonio**	0.00
	TOTAL FUENTES FINANCIERAS	**0.00**
3.2	**APLICACIONES FINANCIERAS (USOS)**	
3.2.1	**Incremento de Activos Financieros**	**82,798,995.61**
3.2.1.1	**Incremento de Activos Financieros Corrientes (Circulantes)**	**82,798,995.61**
3.2.1.1.1	Incremento de caja y bancos (efectivo y equivalentes)	82,798,995.61
3.2.1.1.2	Incremento de inversiones financieras de corto plazo (derechos a recibir efectivo y equivalentes)	0.00
3.2.1.1.3	Incremento de cuentas por cobrar	0.00
3.2.1.1.4	Incremento de documentos por cobrar	0.00
3.2.1.1.5	Préstamos otorgados de corto plazo	0.00
3.2.1.1.6	Incremento de otros activos financieros corrientes	0.00
3.2.1.2	**Incremento de Activos Financieros No Corrientes**	0.00
3.2.1.2.1	Inversiones financieras a largo plazo con fines de liquidez	0.00
3.2.1.2.1.1	Compra de acciones y participaciones de capital	0.00
3.2.1.2.1.2	Compra de títulos y valores representativos de deuda	0.00
3.2.1.2.1.3	Compra de obligaciones negociables	0.00
3.2.1.2.1.4	Concesión de préstamos	0.00
3.2.1.2.2	Incremento de otros activos financieros no corrientes	0.00
3.2.2	**Disminución de Pasivos**	**21,542,834.36**
3.2.2.1	**Disminución de Pasivos Corrientes**	**0.00**
3.2.2.1.1	**Disminución de Cuentas por Pagar**	**0.00**
3.2.2.1.2	**Disminución de Documentos por Pagar**	**0.00**
3.2.2.1.3	**Amortización de la Porción Circulante de la Deuda Pública de Largo Plazo**	**0.00**
3.2.2.1.3.1	Amortización de la porción circulante de la deuda pública de L.P. en títulos y valores	0.00
3.2.2.1.3.1.1	Amortización de la porción circulante de la deuda pública interna de L.P. en Títulos valores	0.00
3.2.2.1.3.1.2	Amortización de la porción circulante de la deuda pública externa de L.P. en títulos y valores	0.00
3.2.2.1.3.2	Amortización de la porción circulante de la deuda pública de L.P. en préstamos	0.00
3.2.2.1.3.2.1	Amortización de la porción circulante de la deuda pública interna de L.P. en préstamos	0.00
3.2.2.1.3.2.2	Amortización de la porción circulante de la deuda pública externa de L.P. en préstamos	0.00
3.2.2.1.4	**Disminución de Otros Pasivos de Corto Plazo**	**0.00**
3.2.2.2	**Disminución de Pasivos no Corrientes**	**21,542,834.36**
3.2.2.2.1	**Disminución de Cuentas por Pagar a Largo Plazo**	**0.00**
3.2.2.2.2	**Disminución de Documentos por Pagar a Largo Plazo**	**0.00**
3.2.2.2.3	**Conversión de Deuda Pública de Largo Plazo en Porción Circulante**	**21,542,834.36**
3.2.2.2.3.1	Conversión de títulos y valores de largo plazo en corto plazo	0.00
3.2.2.2.3.1.1	Porción de corto plazo de títulos y valores de la deuda pública interna	0.00
3.2.2.2.3.1.2	Porción de corto plazo de títulos y valores de la deuda pública externa	0.00
3.2.2.2.3.2	Conversión de préstamos de largo plazo en corto plazo	21,542,834.36
3.2.2.2.3.2.1	Porción a corto plazo de préstamos de la deuda pública interna	21,542,834.36
3.2.2.2.3.2.2	Porción a corto plazo de préstamos de la deuda pública externa	0.00
3.2.2.2.4	**Disminución de Otros Pasivos de Largo Plazo**	**0.00**
3.2.3	**Disminución de Patrimonio**	**0.00**
	TOTAL APLICACIONES FINANCIERAS	**104,341,829.97**

ELABORO

C.P. MARTHA ELENY CAMARA BALBOA
JEFA DEL DEPTO. DE CONTROL PRESUPUESTAL

REVISO

C.P. NIDIA DEL CARMEN VAZQUEZ SIERRA
DIRECTORA DE FINANZAS

AUTORIZO

ING. AGAPITO CEBALLOS FUENTES
DIRECTOR GENERAL

CUENTA PÚBLICA 2023
ENTE PÚBLICO: ADMINISTRACION PORTUARIA INTEGRAL DE CAMPECHE, S.A. DE C.V.
Formato 1o. Estado de Situación Financiera Detallado - LDF
Al 31 de diciembre de 2023 y 2022
(Cifras en Pesos)

Concepto	Año 2023	Año 31 de diciembre 2022	Concepto	Año 2023	Año 31 de diciembre 2022
ACTIVO			PASIVO		
Activo Circulante			**Pasivo Circulante**		
a. Efectivo y Equivalentes (a=a1+a2+a3+a4+a5+a6+a7)	260,838,798.24	178,039,802.63	**a. Cuentas por Pagar a Corto Plazo (a=a1+a2+a3+a4+a5+a6+a7+a8+a9)**	163,606,506.32	164,316,328.52
a1) Efectivo	146,215.33	179,371.03	a1) Servicios Personales por Pagar a Corto Plazo	2,311,255.20	1,819,545.84
a2) Bancos/Tesorería	0.00	0.00	a2) Proveedores por Pagar a Corto Plazo	25,164,134.06	27,569,767.08
a3) Bancos/Dependencias y Otros	106,410,566.85	84,757,954.99	a3) Contratistas por Obras Públicas por Pagar a Corto Plazo	85,115,901.13	82,737,677.49
a4) Inversiones Temporales (Hasta 3 meses)	152,012,123.36	90,797,621.21	a4) Participaciones y Aportaciones por Pagar a Corto Plazo	0.00	0.00
a5) Fondos con Afectación Específica	0.00	0.00	a5) Transferencias Otorgadas por Pagar a Corto Plazo	21,250.00	20,900.00
a6) Depósitos de Fondos de Terceros en Garantía y/o Administración	2,269,892.70	2,304,855.40	a6) Intereses, Comisiones y Otros Gastos de la Deuda Pública por Pagar a Corto Plazo	0.04	0.05
a7) Otros Efectivos y Equivalentes	0.00	0.00	a7) Retenciones y Contribuciones por Pagar a Corto Plazo	48,444,630.26	49,940,752.55
b. Derechos a Recibir Efectivo o Equivalentes (b=b1+b2+b3+b4+b5+b6+b7)	176,446,384.72	180,385,239.42	a8) Devoluciones de la Ley de Ingresos por Pagar a Corto Plazo	0.00	0.00
b1) Inversiones Financieras de Corto Plazo	0.00	0.00	a9) Otras Cuentas por Pagar a Corto Plazo	2,549,335.63	2,227,685.51
b2) Cuentas por Cobrar a Corto Plazo	155,618,745.16	155,398,686.86	**b. Documentos por Pagar a Corto Plazo (b=b1+b2+b3)**	0.00	0.00
b3) Deudores Diversos por Cobrar a Corto Plazo	1,196,626.15	1,137,389.91	b1) Documentos Comerciales por Pagar a Corto Plazo	0.00	0.00
b4) Ingresos por Recuperar a Corto Plazo	0.00	0.00	b2) Documentos con Contratistas por Obras Públicas por Pagar a Corto Plazo	0.00	0.00
b5) Deudores por Anticipos de la Tesorería a Corto Plazo	0.00	0.00	b3) Otros Documentos por Pagar a Corto Plazo	0.00	0.00
b6) Préstamos Otorgados a Corto Plazo	0.00	0.00	**c. Porción a Corto Plazo de la Deuda Pública a Largo Plazo (c=c1+c2)**	21,542,834.36	22,897,825.65
b7) Otros Derechos a Recibir Efectivo o Equivalentes a Corto Plazo	19,631,013.41	23,849,162.65	c1) Porción a Corto Plazo de la Deuda Pública	21,542,834.36	22,897,825.65
c. Derechos a Recibir Bienes o Servicios (c=c1+c2+c3+c4+c5)	8,193,387.77	8,193,387.77	c2) Porción a Corto Plazo de Arrendamiento Financiero	0.00	0.00
c1) Anticipo a Proveedores por Adquisición de Bienes y Prestación de Servicios a Corto Plazo	8,193,029.92	8,193,029.92	**d. Títulos y Valores a Corto Plazo**	0.00	0.00
c2) Anticipo a Proveedores por Adquisición de Bienes Inmuebles y Muebles a Corto Plazo	358.29	358.29	**e. Pasivos Diferidos a Corto Plazo (e=e1+e2+e3)**	0.00	0.00
c3) Anticipo a Proveedores por Adquisición de Bienes Intangibles a Corto Plazo	0.00	0.00	e1) Ingresos Cobrados por Adelantado a Corto Plazo	0.00	0.00
c4) Anticipo a Contratistas por Obras Públicas a Corto Plazo	(0.44)	(0.44)	e2) Intereses Cobrados por Adelantado a Corto Plazo	0.00	0.00
c5) Otros Derechos a Recibir Bienes o Servicios a Corto Plazo	0.00	0.00	e3) Otros Pasivos Diferidos a Corto Plazo	0.00	0.00
d. Inventarios (d=d1+d2+d3+d4+d5)	0.00	0.00	**f. Fondos y Bienes de Terceros en Garantía y/o Administración a Corto Plazo**	2,049,845.94	1,697,114.27
d1) Inventario de Mercancías para Venta	0.00	0.00	f1) Fondos en Garantía a Corto Plazo	301,796.40	301,796.40
d2) Inventario de Mercancías Terminadas	0.00	0.00	f2) Fondos en Administración a Corto Plazo	0.00	0.00
d3) Inventario de Mercancías en Proceso de Elaboración	0.00	0.00	f3) Fondos Contingentes a Corto Plazo	0.00	0.00
d4) Inventario de Materias Primas, Materiales y Suministros para Producción	0.00	0.00	f4) Fondos de Fideicomisos, Mandatos y Contratos Análogos a Corto Plazo	0.00	0.00
d5) Bienes en Tránsito	0.00	0.00	f5) Otros Fondos de Terceros en Garantía y/o Administración a Corto Plazo	1,748,049.54	1,395,317.87
e. Almacenes	0.00	0.00	f6) Valores y Bienes en Garantía a Corto Plazo	0.00	0.00
f. Estimación por Pérdida o Deterioro de Activos Circulantes (f=f1+f2)	0.00	0.00	**g. Provisiones a Corto Plazo (g=g1+g2+g3)**	417,798.94	417,798.94
f1) Estimaciones para Cuentas Incobrables por Derechos a Recibir Efectivo o Equivalentes	0.00	0.00	g1) Provisión para Demandas y Juicios a Corto Plazo	417,798.94	417,798.94
f2) Estimación por Deterioro de Inventarios	0.00	0.00	g2) Provisión para Contingencias a Corto Plazo	0.00	0.00
g. Otros Activos Circulantes (g=g1+g2+g3+g4)	0.00	0.00	g3) Otras Provisiones a Corto Plazo	0.00	0.00
g1) Valores en Garantía	0.00	0.00	**h. Otros Pasivos a Corto Plazo (h=h1+h2+h3)**	0.00	0.00
g2) Bienes en Garantía (excluye depósitos de fondos)	0.00	0.00	h1) Ingresos por Clasificar	0.00	0.00
g3) Bienes Derivados de Embargos, Decomisos, Aseguramientos y Dación en Pago	0.00	0.00	h2) Recaudación por Participar	0.00	0.00
g4) Adquisición con Fondos de Terceros	0.00	0.00	h3) Otros Pasivos Circulantes	0.00	0.00
IA. Total de Activos Circulantes (IA = a + b + c + d + e + f + g)	445,478,570.73	366,618,429.82	**IIA. Total de Pasivos Circulantes (IIA = a + b + c + d + e + f + g + h)**	187,616,985.56	189,329,067.38
Activo No Circulante			**Pasivo No Circulante**		
a. Inversiones Financieras a Largo Plazo	9,022,617.08	9,022,617.08	a. Cuentas por Pagar a Largo Plazo	0.00	0.00

CUENTA PÚBLICA 2023
ENTE PÚBLICO: ADMINISTRACION PORTUARIA INTEGRAL DE CAMPECHE, S.A. DE C.V.
Formato 1o. Estado de Situación Financiera Detallado - LDF
Al 31 de diciembre de 2023 y 2022
(Cifras en Pesos)

Concepto	Año 2023	Año 31 de diciembre 2022
ACTIVO		
b. Derechos a Recibir Efectivo o Equivalentes a Largo Plazo	30.00	30.00
c. Bienes Inmuebles, Infraestructura y Construcciones en Proceso	580,872,804.37	572,977,878.57
d. Bienes Muebles	73,217,750.93	67,095,421.33
e. Activos Intangibles	6,708,495.86	5,063,523.86
f. Depreciación, Deterioro y Amortización Acumulada de Bienes	(54,491,697.62)	(49,083,216.53)
g. Activos Diferidos	553,310.46	553,310.46
h. Estimación por Pérdida o Deterioro de Activos no Circulantes	18,999.84	18,999.84
i. Otros Activos no Circulantes	0.00	0.00
IB. Total de Activos No Circulantes (IB = a + b + c + d + e + f + g + h + i)	615,902,310.92	605,648,564.61
I. Total del Activo (I = IA + IB)	1,061,380,881.65	972,266,994.43

Concepto	Año 2023	Año 31 de diciembre 2022
PASIVO		
b. Documentos por Pagar a Largo Plazo	0.00	0.00
c. Deuda Pública a Largo Plazo	31,594,281.21	53,177,767.56
d. Pasivos Diferidos a Largo Plazo	0.00	0.00
e. Fondos y Bienes de Terceros en Garantía y/o en Administración a Largo Plazo	67,873.60	62,305.60
f. Provisiones a Largo Plazo	0.00	0.00
IIB. Total de Pasivos No Circulantes (IIB = a + b + c + d + e + f)	31,662,154.81	53,240,073.16
II. Total del Pasivo (II = IIA + IIB)	219,279,140.37	242,569,140.54
HACIENDA PÚBLICA/ PATRIMONIO		
IIIA. Hacienda Pública/Patrimonio Contribuido (IIIA = a + b + c)	3,503,202.20	3,503,202.20
a. Aportaciones	50,000.00	50,000.00
b. Donaciones de Capital	3,453,202.20	3,453,202.20
c. Actualización de la Hacienda Pública/Patrimonio	0.00	0.00
IIIB. Hacienda Pública/Patrimonio Generado (IIIB = a + b + c + d + e)	838,598,539.08	726,194,651.69
a. Resultados del Ejercicio (Ahorro/ Desahorro)	112,449,618.21	89,610,957.82
b. Resultados de Ejercicios Anteriores	196,176,027.71	106,565,069.89
c. Revalúos	542,322,286.40	542,322,286.40
d. Reservas	10,000.00	10,000.00
e. Rectificaciones de Resultados de Ejercicios Anteriores	(12,359,393.24)	(12,313,662.42)
IIIC. Exceso o Insuficiencia en la Actualización de la Hacienda Pública/Patrimonio (IIIC=a+b)	0.00	0.00
a. Resultado por Posición Monetaria	0.00	0.00
b. Resultado por Tenencia de Activos no Monetarios	0.00	0.00
III. Total Hacienda Pública/Patrimonio (III = IIIA + IIIB + IIIC)	842,101,741.28	729,697,853.89
IV. Total del Pasivo y Hacienda Pública/Patrimonio (IV = II + III)	1,061,380,881.65	972,266,994.43

ELABORO

C.P. JULIO CESAR MILLAN MENDICUTI
SUBDIRECTOR DE CONTABILIDAD

REVISO

C.P. MARÍA DEL SOCORRO VAZQUEZ GARCI
DIRECTORA DE ADMINISTRACION

AUTORIZO

ING. AGAPITO CEBALLOS FUENTES
DIRECTOR GENERAL

07/02/2024 14:33:27

CUENTA PÚBLICA 2023
ENTE PÚBLICO: ADMINISTRACION PORTUARIA INTEGRAL DE CAMPECHE, S.A. DE C.V.
Formato 2 Informe Analítico de la Deuda Pública y Otros Pasivos - LDF
Del 1o. de enero al 31 de diciembre de 2023
(Cifras en Pesos)

Denominación de la Deuda Pública y Otros Pasivos (c)	Saldo al 31 de diciembre de 2022 (d)	Disposiciones del Periodo (e)	Amortizaciones del Periodo (f)	Revaluaciones, Reclasificaciones y Otros Ajustes (g)	Saldo Final del Periodo (h) h=d+e-f+g	Pago de Intereses del Periodo (i)	Pago de Comisiones y demás costos asociados durante el Periodo (j)
1. Deuda Pública (1=A+B)	**76,075,593.21**	**0.00**	**22,938,477.64**	**0.00**	**53,137,115.57**	**7,856,929.26**	**0.00**
A. Corto Plazo (A=a1+a2+a3)	**22,897,825.65**	**0.00**	**22,938,477.64**	**21,583,486.35**	**21,542,834.36**	**7,856,929.26**	**0.00**
a1) Instituciones de Crédito	22,897,825.65	0.00	22,938,477.64	21,583,486.35	21,542,834.36	7,856,929.26	0.00
a2) Títulos y Valores	0.00	0.00	0.00	0.00	0.00	0.00	0.00
a3) Arrendamientos Financieros	0.00	0.00	0.00	0.00	0.00	0.00	0.00
B. Largo Plazo (B=b1+b2+b3)	**53,177,767.56**	**0.00**	**0.00**	**(21,583,486.35)**	**31,594,281.21**	**0.00**	**0.00**
b1) Instituciones de Crédito	53,177,767.56	0.00	0.00	(21,583,486.35)	31,594,281.21	0.00	0.00
b2) Títulos y Valores	0.00	0.00	0.00	0.00	0.00	0.00	0.00
b3) Arrendamientos Financieros	0.00	0.00	0.00	0.00	0.00	0.00	0.00
2. Otros Pasivos	**166,493,547.33**	**0.00**	**0.00**	**0.00**	**166,142,024.80**		
3. Total de la Deuda Pública y Otros Pasivos (3=1+2)	**242,569,140.54**	**0.00**	**22,938,477.64**	**0.00**	**219,279,140.37**	**7,856,929.26**	**0.00**
4. Deuda Contingente 1 (informativo)	**0.00**	**0.00**	**0.00**	**0.00**	**0.00**	**0.00**	**0.00**
Deuda Contingente 1	0.00	0.00	0.00	0.00	0.00	0.00	0.00
Deuda Contingente 2	0.00	0.00	0.00	0.00	0.00	0.00	0.00
5. Valor de Instrumentos Bono Cupón Cero 2 (Informativo)	**0.00**	**0.00**	**0.00**	**0.00**	**0.00**	**0.00**	**0.00**
Instrumento Bono Cupón Cero 1	0.00	0.00	0.00	0.00	0.00	0.00	0.00
Instrumento Bono Cupón Cero 2	0.00	0.00	0.00	0.00	0.00	0.00	0.00

Obligaciones a Corto Plazo (k)	Monto Contratado (l)	Plazo Pactado (m)	Tasa de Interés (n)	Comisiones y Costos Relacionados (o)	Tasa Efectiva (p)
6. Obligaciones a Corto Plazo (Informativo)	**0.00**	**0.00**	**0.00**	**0.00**	**0.00**
Crédito 1	0.00	0.00	0.00	0.00	0.00
Crédito 2	0.00	0.00	0.00	0.00	0.00

CUENTA PÚBLICA 2023
ENTE PÚBLICO: ADMINISTRACION PORTUARIA INTEGRAL DE CAMPECHE, S.A. DE C.V.
Formato 2 Informe Analítico de la Deuda Pública y Otros Pasivos - LDF
Del 1o. de enero al 31 de diciembre de 2023
(Cifras en Pesos)

ELABORO	REVISO	AUTORIZO
C.P. JULIO CESAR MILLAN MENDICUTI	C.P. MARÍA DEL SOCORRO VAZQUÉZ GARCÍA	ING AGAPITO CEBALLOS FUENTES
SUBDIRECTOR DE CONTABILIDAD	DIRECTORA DE ADMINISTRACIÓN	DIRECTOR GENERAL

CUENTA PÚBLICA 2023
ENTE PÚBLICO: ADMINISTRACION PORTUARIA INTEGRAL DE CAMPECHE, S.A. DE C.V.
Formato 3 Informe Analítico de Obligaciones Diferentes de Financiamientos – LDF
Del 1o. de enero al 31 de diciembre de 2023
(Cifras en Pesos)

Denominación de las Obligaciones Diferentes de Financiamiento (c)	Fecha del Contrato (d)	Fecha de inicio de operación del proyecto (e)	Fecha de vencimiento (f)	Monto de la inversión pactado (g)	Plazo pactado (h)	Monto promedio mensual del pago de la contraprestación (i)	Monto promedio mensual del pago de la contraprestación correspondiente al pago de inversión (j)	Monto pagado de la inversión al 31 de diciembre de 2023 (k)	Monto pagado de la inversión actualizado al 31 de diciembre de 2023 (l)	Saldo pendiente por pagar de la inversión al 31 de diciembre de 2023 (m = g – l)
A. Asociaciones Público Privadas (APP's) (A=a +b+c+d)				0.00		0.00	0.00	0.00	0.00	0.00
APP 1				0.00		0.00	0.00	0.00	0.00	0.00
APP 2				0.00		0.00	0.00	0.00	0.00	0.00
APP 3				0.00		0.00	0.00	0.00	0.00	0.00
B. Otros Instrumentos (B=a+b+c+d)				0.00		0.00	0.00	0.00	0.00	0.00
Otro Instrumento 1				0.00		0.00	0.00	0.00	0.00	0.00
Otro Instrumento 2				0.00		0.00	0.00	0.00	0.00	0.00
Otro Instrumento 3				0.00		0.00	0.00	0.00	0.00	0.00
C. Total de Obligaciones Diferentes de Financiamiento (C=A+B)				0.00		0.00	0.00	0.00	0.00	0.00

ELABORÓ

C.P. JULIO CESAR MILLAN MENDICUTI
SUBDIRECTOR DE CONTABILIDAD

REVISÓ

C.P, MARÍA DEL SOCORRO VAZQUEZ GARCÍA
DIRECTORA DE ADMINISTRACIÓN

AUTORIZÓ

ING. ADOLFO CEBALLOS FUENTES
DIRECTOIR GENERAL

07/02/2024 02:34:25 p. m.

CUENTA PÚBLICA 2023
ENTE PÚBLICO: ADMINISTRACION PORTUARIA INTEGRAL DE CAMPECHE, S.A. DE C.V.
Formato 4 Balance Presupuestario - LDF
Del 1o. de enero al 31 de diciembre de 2023
(Cifras en Pesos)

Concepto (c).	Estimado/ Aprobado (d)	Devengado	Recaudado/Pagado
A. Ingresos Totales (A = A1+A2+A3)	**432,127,289.00**	**500,746,926.00**	**486,339,641.00**
A1. Ingresos de Libre Disposición	455,065,767.00	523,685,404.00	509,278,119.00
A2. Transferencias Federales Etiquetadas	0.00	0.00	0.00
A3. Financiamiento Neto	(22,938,478.00)	(22,938,478.00)	(22,938,478.00)
B. Egresos Presupuestarios1 (B = B1+B2)	**432,127,289.00**	**412,480,508.00**	**395,057,382.00**
B1. Gasto No Etiquetado (sin incluir Amortización de la Deuda Pública)	432,127,289.00	412,480,508.00	395,057,382.00
B2. Gasto Etiquetado (sin incluir Amortización de la Deuda Pública)	0.00	0.00	0.00
C. Remanentes del Ejercicio Anterior (C = C1 + C2)		**0.00**	**0.00**
C1. Remanentes de Ingresos de Libre Disposición aplicados en el periodo		0.00	0.00
C2. Remanentes de Transferencias Federales Etiquetadas aplicados en el periodo		0.00	0.00
I. Balance Presupuestario (I = A – B + C)	**0.00**	**88,266,418.00**	**91,282,259.00**
II. Balance Presupuestario sin Financiamiento Neto (II = I - A3)	**22,938,478.00**	**111,204,896.00**	**114,220,737.00**
III. Balance Presupuestario sin Financiamiento Neto y sin Remanentes del Ejercicio Anterior (III= II - C)	**22,938,478.00**	**111,204,896.00**	**114,220,737.00**

Concepto	Aprobado	Devengado	Pagado
E. Intereses, Comisiones y Gastos de la Deuda (E = E1+E2)	**5,111,099.00**	**8,975,126.00**	**8,975,126.00**
E1. Intereses, Comisiones y Gastos de la Deuda con Gasto No Etiquetado	5,111,099.00	8,975,126.00	8,975,126.00
E2. Intereses, Comisiones y Gastos de la Deuda con Gasto Etiquetado	0.00	0.00	0.00
IV. Balance Primario (IV = III + E)	**28,049,577.00**	**120,180,022.00**	**123,195,863.00**

Concepto	Estimado/ Aprobado	Devengado	Recaudado/ Pagado
F. Financiamiento (F = F1 + F2)	**0.00**	**0.00**	**0.00**
F1. Financiamiento con Fuente de Pago de Ingresos de Libre Disposición	0.00	0.00	0.00
F2. Financiamiento con Fuente de Pago de Transferencias Federales Etiquetadas	0.00	0.00	0.00
G. Amortización de la Deuda (G = G1 + G2)	**22,938,478.00**	**22,938,478.00**	**22,938,478.00**
G1. Amortización de la Deuda Pública con Gasto No Etiquetado	22,938,478.00	22,938,478.00	22,938,478.00
G2. Amortización de la Deuda Pública con Gasto Etiquetado	0.00	0.00	0.00
A3. Financiamiento Neto (A3 = F – G)	**(22,938,478.00)**	**(22,938,478.00)**	**(22,938,478.00)**

Concepto	Estimado/ Aprobado	Devengado	Recaudado/ Pagado
A1. Ingresos de Libre Disposición	455,065,767.00	523,685,404.00	509,278,119.00
A3.1 Financiamiento Neto con Fuente de Pago de Ingresos de Libre Disposición (A3.1 = F1 – G1)	(22,938,478.00)	(22,938,478.00)	(22,938,478.00)
F1. Financiamiento con Fuente de Pago de Ingresos de Libre Disposición	0.00	0.00	0.00
G1. Amortización de la Deuda Pública con Gasto No Etiquetado	22,938,478.00	22,938,478.00	22,938,478.00
B1. Gasto No Etiquetado (sin incluir Amortización de la Deuda Pública)	432,127,289.00	412,480,508.00	395,057,382.00
C1. Remanentes de Ingresos de Libre Disposición aplicados en el periodo		0.00	0.00
V. Balance Presupuestario de Recursos Disponibles (V = A1 + A3.1 – B 1 + C1)	**0.00**	**88,266,418.00**	**91,282,259.00**
VI. Balance Presupuestario de Recursos Disponibles sin Financiamiento Neto (VI = V – A3.1)	**22,938,478.00**	**111,204,896.00**	**114,220,737.00**

CUENTA PÚBLICA 2023
ENTE PÚBLICO: ADMINISTRACION PORTUARIA INTEGRAL DE CAMPECHE, S.A. DE C.V.
Formato 4 Balance Presupuestario - LDF
Del 1o. de enero al 31 de diciembre de 2023
(Cifras en Pesos)

Concepto	Estimado/ Aprobado	Devengado	Recaudado/ Pagado
A2. Transferencias Federales Etiquetadas	0.00	0.00	0.00
A3.2 Financiamiento Neto con Fuente de Pago de Transferencias Federales Etiquetadas (A3.2 = F2 – G2)	0.00	0.00	0.00
F2. Financiamiento con Fuente de Pago de Transferencias Federales Etiquetadas	0.00	0.00	0.00
G2. Amortización de la Deuda Pública con Gasto Etiquetado	0.00	0.00	0.00
B2. Gasto Etiquetado (sin incluir Amortización de la Deuda Pública)	0.00	0.00	0.00
C2. Remanentes de Transferencias Federales Etiquetadas aplicados en el periodo		0.00	0.00
VII. Balance Presupuestario de Recursos Etiquetados (VII = A2 + A3.2 – B2 + C2)	**0.00**	**0.00**	**0.00**
VIII. Balance Presupuestario de Recursos Etiquetados sin Financiamiento Neto (VIII = VII – A3.2)	**0.00**	**0.00**	**0.00**

ELABORO

C.P. MARTHA ELENY CAMARA BALBOA
JEFA DEL DEPTO DE CONTROL PRESUPUESTAL

REVISO

C.P. NIDIA DEL CARMEN VAZQUEZ SIERRA
DIRECTORA DE FINANZAS

AUTORIZO

ING AGAPITO CEBALLOS FUENTES
DIRECTOR GENERAL

CUENTA PÚBLICA 2023
ENTE PÚBLICO: ADMINISTRACION PORTUARIA INTEGRAL DE CAMPECHE, S.A. DE C.V.
Formato 5 Estado Analítico de Ingresos Detallado - LDF
Del 1o. de enero al 31 de diciembre de 2023
(Cifras en Pesos)

Concepto (c)	Ingreso					Diferencia (e)
	Estimado (d)	Ampliaciones/ Reducciones	Modificado	Devengado	Recaudado	
Ingresos de Libre Disposición						
A. Impuestos	**0.00**	**0.00**	**0.00**	**0.00**	**0.00**	**0.00**
B. Cuotas y Aportaciones de Seguridad Social	0.00	0.00	0.00	0.00	0.00	0.00
C. Contribuciones de Mejoras	0.00	0.00	0.00	0.00	0.00	0.00
D. Derechos	0.00	0.00	0.00	0.00	0.00	0.00
E. Productos	0.00	0.00	0.00	12,400,453.34	12,400,453.34	12,400,453.34
F. Aprovechamientos	0.00	0.00	0.00	0.00	0.00	0.00
G. Ingresos por Ventas de Bienes y Prestación de Servicios	455,065,766.58	0.00	455,065,766.58	523,685,404.46	509,278,118.75	54,212,352.17
H. Participaciones (H=h1+h2+h3+h4+h5+h6+h7+h8+h9+h10+h11)	0.00	0.00	0.00	0.00	0.00	0.00
h1) Fondo General de Participaciones	0.00	0.00	0.00	0.00	0.00	0.00
h2) Fondo de Fomento Municipal	0.00	0.00	0.00	0.00	0.00	0.00
h3) Fondo de Fiscalización y Recaudación	0.00	0.00	0.00	0.00	0.00	0.00
h4) Fondo de Compensación	0.00	0.00	0.00	0.00	0.00	0.00
h5) Fondo de Extracción de Hidrocarburos	0.00	0.00	0.00	0.00	0.00	0.00
h6) Impuesto Especial Sobre Producción y Servicios	0.00	0.00	0.00	0.00	0.00	0.00
h7) 0.136% de la Recaudación Federal Participable	0.00	0.00	0.00	0.00	0.00	0.00
h8) 3.17% Sobre Extracción de Petróleo	0.00	0.00	0.00	0.00	0.00	0.00
h9) Gasolinas y Diésel	0.00	0.00	0.00	0.00	0.00	0.00
h10) Fondo del Impuesto Sobre la Renta	0.00	0.00	0.00	0.00	0.00	0.00
h11) Fondo de Estabilización de los Ingresos de las Entidades Federativas	0.00	0.00	0.00	0.00	0.00	0.00
I. Incentivos Derivados de la Colaboración Fiscal (I=i1+i2+i3+i4+i5)	0.00	0.00	0.00	0.00	0.00	0.00
i1) Tenencia o Uso de Vehículos	0.00	0.00	0.00	0.00	0.00	0.00
i2) Fondo de Compensación ISAN	0.00	0.00	0.00	0.00	0.00	0.00
i3) Impuesto Sobre Automóviles Nuevos	0.00	0.00	0.00	0.00	0.00	0.00
i4) Fondo de Compensación de Repecos-Intermedios	0.00	0.00	0.00	0.00	0.00	0.00
i5) Otros Incentivos Económicos	0.00	0.00	0.00	0.00	0.00	0.00
J. Transferencias y Asignaciones	0.00	0.00	0.00	0.00	0.00	0.00
K. Convenios	0.00	0.00	0.00	0.00	0.00	0.00
k1) Otros Convenios y Subsidios	0.00	0.00	0.00	0.00	0.00	0.00
L. Otros Ingresos de Libre Disposición (L=l1+l2)	0.00	0.00	0.00	0.00	0.00	0.00
l1) Participaciones en Ingresos Locales	0.00	0.00	0.00	0.00	0.00	0.00
l2) Otros Ingresos de Libre Disposición	0.00	0.00	0.00	0.00	0.00	0.00
I. Total de Ingresos de Libre Disposición (I=A+B+C+D+E+F+G+H+I+J+K+L)	**455,065,766.58**	**0.00**	**455,065,766.58**	**536,085,857.80**	**521,678,572.09**	**66,612,805.51**
Ingresos Excedentes de Ingresos de Libre Disposición						**0.00**
Transferencias Federales Etiquetadas						
A. Aportaciones (A=a1+a2+a3+a4+a5+a6+a7+a8)	0.00	0.00	0.00	0.00	0.00	0.00
a1) Fondo de Aportaciones para la Nómina Educativa y Gasto Operativo	0.00	0.00	0.00	0.00	0.00	0.00
a2) Fondo de Aportaciones para los Servicios de Salud	0.00	0.00	0.00	0.00	0.00	0.00
a3) Fondo de Aportaciones para la Infraestructura Social	0.00	0.00	0.00	0.00	0.00	0.00
a4) Fondo de Aportaciones para el Fortalecimiento de los Municipios y de las Demarcaciones Territoriales del Distrito Federal	0.00	0.00	0.00	0.00	0.00	0.00
a5) Fondo de Aportaciones Múltiples	0.00	0.00	0.00	0.00	0.00	0.00
a6) Fondo de Aportaciones para la Educación Tecnológica y de Adultos	0.00	0.00	0.00	0.00	0.00	0.00
a7) Fondo de Aportaciones para la Seguridad Pública de los Estados y del Distrito Federal	0.00	0.00	0.00	0.00	0.00	0.00
a8) Fondo de Aportaciones para el Fortalecimiento de las Entidades Federativas	0.00	0.00	0.00	0.00	0.00	0.00
B. Convenios (B=b1+b2+b3+b4)	0.00	0.00	0.00	0.00	0.00	0.00
b1) Convenios de Protección Social en Salud	0.00	0.00	0.00	0.00	0.00	0.00
b2) Convenios de Descentralización	0.00	0.00	0.00	0.00	0.00	0.00
b3) Convenios de Reasignación	0.00	0.00	0.00	0.00	0.00	0.00
b4) Otros Convenios y Subsidios	0.00	0.00	0.00	0.00	0.00	0.00
C. Fondos Distintos de Aportaciones (C=c1+c2)	0.00	0.00	0.00	0.00	0.00	0.00
c1) Fondo para Entidades Federativas y Municipios Productores de Hidrocarburos	0.00	0.00	0.00	0.00	0.00	0.00
c2) Fondo Minero	0.00	0.00	0.00	0.00	0.00	0.00

CUENTA PÚBLICA 2023
ENTE PÚBLICO: ADMINISTRACION PORTUARIA INTEGRAL DE CAMPECHE, S.A. DE C.V.
Formato 5 Estado Analítico de Ingresos Detallado - LDF
Del 1o. de enero al 31 de diciembre de 2023
(Cifras en Pesos)

Concepto (c)	Ingreso					Diferencia (e)
	Estimado (d)	Ampliaciones/ Reducciones	Modificado	Devengado	Recaudado	
D. Transferencias, Asignaciones, Subsidios y Subvenciones, y Pensiones y Jubilaciones	0.00	0.00	0.00	0.00	0.00	0.00
E. Otras Transferencias Federales Etiquetadas	0.00	0.00	0.00	0.00	0.00	0.00
II. Total de Transferencias Federales Etiquetadas (II = A + B + C + D + E)	**0.00**	**0.00**	**0.00**	**0.00**	**0.00**	**0.00**
III. Ingresos Derivados de Financiamientos (III = A)	**0.00**	**0.00**	**0.00**	**0.00**	**0.00**	**0.00**
A. Ingresos Derivados de Financiamientos	0.00	0.00	0.00	0.00	0.00	0.00
IV. Total de Ingresos (IV = I + II + III)	**455,065,766.58**	**0.00**	**455,065,766.58**	**536,085,857.80**	**521,678,572.09**	**66,612,805.51**
Datos Informativos						
1. Ingresos Derivados de Financiamientos con Fuente de Pago de Ingresos de Libre Disposición	0.00	0.00	0.00	0.00	0.00	0.00
2. Ingresos Derivados de Financiamientos con Fuente de Pago de Transferencias Federales Etiquetadas	0.00	0.00	0.00	0.00	0.00	0.00
3. Ingresos Derivados de Financiamientos (3 = 1 + 2)	**0.00**	**0.00**	**0.00**	**0.00**	**0.00**	**0.00**

ELABORO

C.P. MARTHA ELENY CAMARA BALBOA

JEFA DEL DEPTO. DE CONTROL PRESUPUESTAL

REVISO

C.P. NIDIA DL CARMEN VAZQUEZ SIERRA

DIRECTORA DE FINANZAS

AUTORIZO

ING AGAPITO CEBALLOS FUENTES

DIRECTOR GENERAL

CUENTA PÚBLICA 2023
ENTE PÚBLICO: ADMINISTRACION PORTUARIA INTEGRAL DE CAMPECHE, S.A. DE C.V.
Formato 6a Estado Analítico del Ejercicio del Presupuesto de Egresos Detallado - LDF
Clasificación por Objeto del Gasto (Capítulo y Concepto)
Del 1o. de enero al 31 de diciembre de 2023
(Cifras en Pesos)

Concepto (c)	Egresos					Subejercicio (e)
	Aprobado (d)	Ampliaciones/ (Reducciones)	Modificado	Devengado	Pagado	
I. Gasto No Etiquetado (I=A+B+C+D+E+F+G+H+I)	455,065,766.58	0.00	455,065,766.58	435,418,985.39	417,995,859.73	19,646,781.19
A. Servicios Personales (A=a1+a2+a3+a4+a5+a6+a7)	143,595,135.92	(7,470,000.00)	136,125,135.92	121,191,545.04	118,685,335.74	14,933,590.88
a1) Remuneraciones al Personal de Carácter Permanente	80,899,598.31	0.00	80,899,598.31	79,211,049.42	79,203,715.74	1,688,548.89
a2) Remuneraciones al Personal de Carácter Transitorio	0.00	0.00	0.00	0.00	0.00	0.00
a3) Remuneraciones Adicionales y Especiales	15,208,852.82	400,000.00	15,608,852.82	12,231,351.39	12,178,095.77	3,377,501.43
a4) Seguridad Social	25,583,751.60	30,000.00	25,613,751.60	17,862,520.17	15,544,121.90	7,751,231.43
a5) Otras Prestaciones Sociales y Económicas	21,542,933.19	(7,700,000.00)	13,842,933.19	11,886,624.06	11,759,402.33	1,956,309.13
a6) Previsiones	360,000.00	(200,000.00)	160,000.00	0.00	0.00	160,000.00
a7) Pago de Estímulos a Servidores Públicos	0.00	0.00	0.00	0.00	0.00	0.00
B. Materiales y Suministros (B=b1+b2+b3+b4+b5+b6+b7+b8+b9)	20,361,248.84	(724,336.00)	19,636,912.84	19,098,794.31	19,049,573.37	538,118.53
b1) Materiales de Administración, Emisión de Documentos y Artículos Oficiales	6,906,854.18	(1,086,641.00)	5,820,213.18	5,785,750.27	5,785,750.24	34,462.91
b2) Alimentos y Utensilios	879,853.90	521,465.00	1,401,318.90	1,356,873.59	1,356,229.49	44,445.31
b3) Materias Primas y Materiales de Producción y Comercialización	0.00	0.00	0.00	0.00	0.00	0.00
b4) Materiales y Artículos de Construcción y de Reparación	3,916,912.36	(197,066.00)	3,719,846.36	3,702,761.27	3,666,036.45	17,085.09
b5) Productos Químicos, Farmacéuticos y de Laboratorio	1,032,661.00	109,322.00	1,141,983.00	1,049,040.31	1,045,687.96	92,942.69
b6) Combustibles, Lubricantes y Aditivos	5,193,982.00	(125,247.00)	5,068,735.00	5,068,735.47	5,068,735.37	(0.47)
b7) Vestuario, Blancos, Prendas de Protección y Artículos Deportivos	1,142,706.40	(259,153.00)	883,553.40	739,541.91	739,541.91	144,011.49
b8) Materiales y Suministros Para Seguridad	80,000.00	(80,000.00)	0.00	0.00	0.00	0.00
b9) Herramientas, Refacciones y Accesorios Menores	1,208,279.00	392,984.00	1,601,263.00	1,396,091.49	1,387,591.95	205,171.51
C. Servicios Generales (C=c1+c2+c3+c4+c5+c6+c7+c8+c9)	167,705,125.66	15,595,828.00	183,300,953.66	182,182,555.66	180,155,693.11	1,118,398.00
c1) Servicios Básicos	6,775,124.75	(1,222,861.00)	5,552,263.75	5,546,839.25	5,393,174.47	5,424.50
c2) Servicios de Arrendamiento	5,213,562.08	(804,307.00)	4,409,255.08	3,971,514.30	3,956,371.09	437,740.78
c3) Servicios Profesionales, Científicos, Técnicos y Otros Servicios	57,852,510.56	161,963.00	58,014,473.56	57,934,549.26	57,352,988.38	79,924.30
c4) Servicios Financieros, Bancarios y Comerciales	22,979,000.00	(4,152,480.00)	18,826,520.00	18,813,605.52	18,813,504.88	12,914.48
c5) Servicios de Instalación, Reparación, Mantenimiento y Conservación	11,882,299.30	1,667,102.00	13,549,401.30	13,475,637.34	13,205,702.17	73,763.96
c6) Servicios de Comunicación Social y Publicidad	4,180,623.00	(81,078.00)	4,099,545.00	4,089,545.43	4,087,563.12	9,999.57
c7) Servicios de Traslado y Viáticos	3,898,574.32	(1,112,733.00)	2,785,841.32	2,578,769.97	2,561,294.73	207,071.35
c8) Servicios Oficiales	4,031,893.09	805,027.00	4,836,920.09	4,656,984.71	4,656,984.70	179,935.38
c9) Otros Servicios Generales	50,891,538.56	20,335,195.00	71,226,733.56	71,115,109.88	70,128,109.57	111,623.68
D. Transferencias, Asignaciones, Subsidios y Otras Ayudas (D=d1+d2+d3+d4+d5+d6+d7+d8+d9)	540,000.00	682,241.00	1,222,241.00	370,541.00	367,793.00	851,700.00
d1) Transferencias Internas y Asignaciones al Sector Público	0.00	0.00	0.00	0.00	0.00	0.00
d2) Transferencias al Resto del Sector Público	0.00	0.00	0.00	0.00	0.00	0.00
d3) Subsidios y Subvenciones	0.00	0.00	0.00	0.00	0.00	0.00
d4) Ayudas Sociales	140,000.00	(67,759.00)	72,241.00	72,241.00	69,493.00	0.00
d5) Pensiones y Jubilaciones	0.00	0.00	0.00	0.00	0.00	0.00
d6) Transferencias a Fideicomisos, Mandatos y Otros Análogos	0.00	0.00	0.00	0.00	0.00	0.00
d7) Transferencias a la Seguridad Social	0.00	0.00	0.00	0.00	0.00	0.00
d8) Donativos	400,000.00	750,000.00	1,150,000.00	298,300.00	298,300.00	851,700.00
d9) Transferencias al Exterior	0.00	0.00	0.00	0.00	0.00	0.00
E. Bienes Muebles, Inmuebles e Intangibles (E=e1+e2+e3+e4+e5+e6+e7+e8+e9)	14,897,679.00	(6,104,806.00)	8,792,873.00	7,767,301.61	7,427,384.16	1,025,571.39
e1) Mobiliario y Equipo de Administración	3,192,099.00	(1,558,457.00)	1,633,642.00	1,399,734.44	1,314,834.44	233,907.56
e2) Mobiliario y Equipo Educacional y Recreativo	501,000.00	50,000.00	551,000.00	363,050.22	363,050.21	187,949.78

CUENTA PÚBLICA 2023
ENTE PÚBLICO: ADMINISTRACION PORTUARIA INTEGRAL DE CAMPECHE, S.A. DE C.V.
Formato 6a Estado Analítico del Ejercicio del Presupuesto de Egresos Detallado - LDF
Clasificación por Objeto del Gasto (Capítulo y Concepto)
Del 1o. de enero al 31 de diciembre de 2023
(Cifras en Pesos)

Concepto (c)	Egresos					Subejercicio (e)
	Aprobado (d)	Ampliaciones/ (Reducciones)	Modificado	Devengado	Pagado	
e3) Equipo e Instrumental Médico y de Laboratorio	96,000.00	(4,996.00)	91,004.00	82,504.12	82,504.12	8,499.88
e4) Vehículos y Equipo de Transporte	1,253,500.00	1,572,247.00	2,825,747.00	2,822,246.54	2,567,246.54	3,500.46
e5) Equipo de Defensa y Seguridad	0.00	0.00	0.00	0.00	0.00	0.00
e6) Maquinaria, Otros Equipos y Herramientas	5,807,080.00	(3,870,572.00)	1,936,508.00	1,454,794.29	1,454,776.85	481,713.71
e7) Activos Biológicos	0.00	0.00	0.00	0.00	0.00	0.00
e8) Bienes Inmuebles	0.00	0.00	0.00	0.00	0.00	0.00
e9) Activos Intangibles	4,048,000.00	(2,293,028.00)	1,754,972.00	1,644,972.00	1,644,972.00	110,000.00
F. Inversión Pública (F=f1+f2+f3)	79,237,000.00	(6,342,356.00)	72,894,644.00	72,894,643.76	60,396,476.35	0.24
f1) Obra Pública en Bienes de Dominio Público	46,737,000.00	14,919,515.00	61,656,515.00	61,656,514.65	52,973,430.98	0.35
f2) Obra Pública en Bienes Propios	32,500,000.00	(21,261,871.00)	11,238,129.00	11,238,129.11	7,423,045.37	(0.11)
f3) Proyectos Productivos y Acciones de Fomento	0.00	0.00	0.00	0.00	0.00	0.00
G. Inversiones Financieras y Otras Provisiones (G=g1+g2+g3+g4+g5+g6+g7)	0.00	0.00	0.00	0.00	0.00	0.00
g1) Inversiones Para el Fomento de Actividades Productivas	0.00	0.00	0.00	0.00	0.00	0.00
g2) Acciones y Participaciones de Capital	0.00	0.00	0.00	0.00	0.00	0.00
g3) Compra de Títulos y Valores	0.00	0.00	0.00	0.00	0.00	0.00
g4) Concesión de Préstamos	0.00	0.00	0.00	0.00	0.00	0.00
g5) Inversiones en Fideicomisos, Mandatos y Otros Análogos Fideicomiso de Desastres Naturales (Informativo)	0.00	0.00	0.00	0.00	0.00	0.00
g6) Otras Inversiones Financieras	0.00	0.00	0.00	0.00	0.00	0.00
g7) Provisiones para Contingencias y Otras Erogaciones Especiales	0.00	0.00	0.00	0.00	0.00	0.00
H. Participaciones y Aportaciones (H=h1+h2+h3)	0.00	0.00	0.00	0.00	0.00	0.00
h1) Participaciones	0.00	0.00	0.00	0.00	0.00	0.00
h2) Aportaciones	0.00	0.00	0.00	0.00	0.00	0.00
h3) Convenios	0.00	0.00	0.00	0.00	0.00	0.00
I. Deuda Pública (I=i1+i2+i3+i4+i5+i6+i7)	28,729,577.16	4,363,429.00	33,093,006.16	31,913,604.01	31,913,604.00	1,179,402.15
i1) Amortización de la Deuda Pública	22,938,477.80	0.00	22,938,477.80	22,938,477.64	22,938,478.00	0.16
i2) Intereses de la Deuda Pública	3,611,099.36	5,425,232.00	9,036,331.36	7,856,929.26	7,856,929.00	1,179,402.10
i3) Comisiones de la Deuda Pública	300,000.00	(300,000.00)	0.00	0.00	0.00	0.00
i4) Gastos de la Deuda Pública	1,200,000.00	(81,803.00)	1,118,197.00	1,118,197.11	1,118,197.00	(0.11)
i5) Costo por Coberturas	680,000.00	(680,000.00)	0.00	0.00	0.00	0.00
i6) Apoyos Financieros	0.00	0.00	0.00	0.00	0.00	0.00
i7) Adeudos de Ejercicios Fiscales Anteriores (ADEFAS)	0.00	0.00	0.00	0.00	0.00	0.00
II. Gasto Etiquetado (II=A+B+C+D+E+F+G+H+I)	**0.00**	**0.00**	**0.00**	**0.00**	**0.00**	**0.00**
A. Servicios Personales (A=a1+a2+a3+a4+a5+a6+a7)	0.00	0.00	0.00	0.00	0.00	0.00
a1) Remuneraciones al Personal de Carácter Permanente	0.00	0.00	0.00	0.00	0.00	0.00
a2) Remuneraciones al Personal de Carácter Transitorio	0.00	0.00	0.00	0.00	0.00	0.00
a3) Remuneraciones Adicionales y Especiales	0.00	0.00	0.00	0.00	0.00	0.00
a4) Seguridad Social	0.00	0.00	0.00	0.00	0.00	0.00
a5) Otras Prestaciones Sociales y Económicas	0.00	0.00	0.00	0.00	0.00	0.00
a6) Previsiones	0.00	0.00	0.00	0.00	0.00	0.00
a7) Pago de Estímulos a Servidores Públicos	0.00	0.00	0.00	0.00	0.00	0.00
B. Materiales y Suministros (B=b1+b2+b3+b4+b5+b6+b7+b8+b9)	0.00	0.00	0.00	0.00	0.00	0.00
b1) Materiales de Administración, Emisión de Documentos y Artículos Oficiales	0.00	0.00	0.00	0.00	0.00	0.00
b2) Alimentos y Utensilios	0.00	0.00	0.00	0.00	0.00	0.00

CUENTA PÚBLICA 2023
ENTE PÚBLICO: ADMINISTRACION PORTUARIA INTEGRAL DE CAMPECHE, S.A. DE C.V.
Formato 6a Estado Analítico del Ejercicio del Presupuesto de Egresos Detallado - LDF
Clasificación por Objeto del Gasto (Capítulo y Concepto)
Del 1o. de enero al 31 de diciembre de 2023
(Cifras en Pesos)

Concepto (c)	Egresos					Subejercicio (e)
	Aprobado (d)	Ampliaciones/ (Reducciones)	Modificado	Devengado	Pagado	
b3) Materias Primas y Materiales de Producción y Comercialización	0.00	0.00	0.00	0.00	0.00	0.00
b4) Materiales y Artículos de Construcción y de Reparación	0.00	0.00	0.00	0.00	0.00	0.00
b5) Productos Químicos, Farmacéuticos y de Laboratorio	0.00	0.00	0.00	0.00	0.00	0.00
b6) Combustibles, Lubricantes y Aditivos	0.00	0.00	0.00	0.00	0.00	0.00
b7) Vestuario, Blancos, Prendas de Protección y Artículos Deportivos	0.00	0.00	0.00	0.00	0.00	0.00
b8) Materiales y Suministros Para Seguridad	0.00	0.00	0.00	0.00	0.00	0.00
b9) Herramientas, Refacciones y Accesorios Menores	0.00	0.00	0.00	0.00	0.00	0.00
C. Servicios Generales (C=c1+c2+c3+c4+c5+c6+c7+c8+c9)	0.00	0.00	0.00	0.00	0.00	0.00
c1) Servicios Básicos	0.00	0.00	0.00	0.00	0.00	0.00
c2) Servicios de Arrendamiento	0.00	0.00	0.00	0.00	0.00	0.00
c3) Servicios Profesionales, Científicos, Técnicos y Otros Servicios	0.00	0.00	0.00	0.00	0.00	0.00
c4) Servicios Financieros, Bancarios y Comerciales	0.00	0.00	0.00	0.00	0.00	0.00
c5) Servicios de Instalación, Reparación, Mantenimiento y Conservación	0.00	0.00	0.00	0.00	0.00	0.00
c6) Servicios de Comunicación Social y Publicidad	0.00	0.00	0.00	0.00	0.00	0.00
c7) Servicios de Traslado y Viáticos	0.00	0.00	0.00	0.00	0.00	0.00
c8) Servicios Oficiales	0.00	0.00	0.00	0.00	0.00	0.00
c9) Otros Servicios Generales	0.00	0.00	0.00	0.00	0.00	0.00
D. Transferencias, Asignaciones, Subsidios y Otras Ayudas (D=d1+d2+d3+d4+d5+d6+d7+d8+d9)	0.00	0.00	0.00	0.00	0.00	0.00
d1) Transferencias Internas y Asignaciones al Sector Público	0.00	0.00	0.00	0.00	0.00	0.00
d2) Transferencias al Resto del Sector Público	0.00	0.00	0.00	0.00	0.00	0.00
d3) Subsidios y Subvenciones	0.00	0.00	0.00	0.00	0.00	0.00
d4) Ayudas Sociales	0.00	0.00	0.00	0.00	0.00	0.00
d5) Pensiones y Jubilaciones	0.00	0.00	0.00	0.00	0.00	0.00
d6) Transferencias a Fideicomisos, Mandatos y Otros Análogos	0.00	0.00	0.00	0.00	0.00	0.00
d7) Transferencias a la Seguridad Social	0.00	0.00	0.00	0.00	0.00	0.00
d8) Donativos	0.00	0.00	0.00	0.00	0.00	0.00
d9) Transferencias al Exterior	0.00	0.00	0.00	0.00	0.00	0.00
E. Bienes Muebles, Inmuebles e Intangibles (E=e1+e2+e3+e4+e5+e6+e7+e8+e9)	0.00	0.00	0.00	0.00	0.00	0.00
e1) Mobiliario y Equipo de Administración	0.00	0.00	0.00	0.00	0.00	0.00
e2) Mobiliario y Equipo Educacional y Recreativo	0.00	0.00	0.00	0.00	0.00	0.00
e3) Equipo e Instrumental Médico y de Laboratorio	0.00	0.00	0.00	0.00	0.00	0.00
e4) Vehículos y Equipo de Transporte	0.00	0.00	0.00	0.00	0.00	0.00
e5) Equipo de Defensa y Seguridad	0.00	0.00	0.00	0.00	0.00	0.00
e6) Maquinaria, Otros Equipos y Herramientas	0.00	0.00	0.00	0.00	0.00	0.00
e7) Activos Biológicos	0.00	0.00	0.00	0.00	0.00	0.00
e8) Bienes Inmuebles	0.00	0.00	0.00	0.00	0.00	0.00
e9) Activos Intangibles	0.00	0.00	0.00	0.00	0.00	0.00
F. Inversión Pública (F=f1+f2+f3)	0.00	0.00	0.00	0.00	0.00	0.00
f1) Obra Pública en Bienes de Dominio Público	0.00	0.00	0.00	0.00	0.00	0.00
f2) Obra Pública en Bienes Propios	0.00	0.00	0.00	0.00	0.00	0.00
f3) Proyectos Productivos y Acciones de Fomento	0.00	0.00	0.00	0.00	0.00	0.00
G. Inversiones Financieras y Otras Provisiones (G=g1+g2+g3+g4+g5+g6+g7)	0.00	0.00	0.00	0.00	0.00	0.00
g1) Inversiones Para el Fomento de Actividades Productivas	0.00	0.00	0.00	0.00	0.00	0.00

CUENTA PÚBLICA 2023
ENTE PÚBLICO: ADMINISTRACION PORTUARIA INTEGRAL DE CAMPECHE, S.A. DE C.V.
Formato 6a Estado Analítico del Ejercicio del Presupuesto de Egresos Detallado - LDF
Clasificación por Objeto del Gasto (Capítulo y Concepto)
Del 1o. de enero al 31 de diciembre de 2023
(Cifras en Pesos)

Concepto (c)	Egresos					Subejercicio (e)
	Aprobado (d)	Ampliaciones/ (Reducciones)	Modificado	Devengado	Pagado	
g2) Acciones y Participaciones de Capital	0.00	0.00	0.00	0.00	0.00	0.00
g3) Compra de Títulos y Valores	0.00	0.00	0.00	0.00	0.00	0.00
g4) Concesión de Préstamos	0.00	0.00	0.00	0.00	0.00	0.00
g5) Inversiones en Fideicomisos, Mandatos y Otros Análogos Fideicomiso de Desastres Naturales (Informativo)	0.00	0.00	0.00	0.00	0.00	0.00
g6) Otras Inversiones Financieras	0.00	0.00	0.00	0.00	0.00	0.00
g7) Provisiones para Contingencias y Otras Erogaciones Especiales	0.00	0.00	0.00	0.00	0.00	0.00
H. Participaciones y Aportaciones (H=h1+h2+h3)	0.00	0.00	0.00	0.00	0.00	0.00
h1) Participaciones	0.00	0.00	0.00	0.00	0.00	0.00
h2) Aportaciones	0.00	0.00	0.00	0.00	0.00	0.00
h3) Convenios	0.00	0.00	0.00	0.00	0.00	0.00
I. Deuda Pública (I=i1+i2+i3+i4+i5+i6+i7)	0.00	0.00	0.00	0.00	0.00	0.00
i1) Amortización de la Deuda Pública	0.00	0.00	0.00	0.00	0.00	0.00
i2) Intereses de la Deuda Pública	0.00	0.00	0.00	0.00	0.00	0.00
i3) Comisiones de la Deuda Pública	0.00	0.00	0.00	0.00	0.00	0.00
i4) Gastos de la Deuda Pública	0.00	0.00	0.00	0.00	0.00	0.00
i5) Costo por Coberturas	0.00	0.00	0.00	0.00	0.00	0.00
i6) Apoyos Financieros	0.00	0.00	0.00	0.00	0.00	0.00
i7) Adeudos de Ejercicios Fiscales Anteriores (ADEFAS)	0.00	0.00	0.00	0.00	0.00	0.00
III. Total de Egresos (III = I + II)	**455,065,766.58**	**0.00**	**455,065,766.58**	**435,418,985.39**	**417,995,859.73**	**19,646,781.19**

ELABORO

C.P. MARTHA ELENY CAMARA BALBOA
JEFA DEL DEPTO DE CONTROL PRESUPUESTAL

REVISO

C.P. NIDIA DEL CARMEN VAZQUEZ SIERRA
DIRECTORA DE FINANZAS

AUTORIZO

ING AGAPITO CEBALLOS FUENTES
DIRECTOR GENERAL

CUENTA PÚBLICA 2023
ENTE PÚBLICO: ADMINISTRACION PORTUARIA INTEGRAL DE CAMPECHE, S.A. DE C.V.
Formato 6b Estado Analítico del Ejercicio del Presupuesto de Egresos Detallado - LDF
Clasificación Administrativa
Del 1o. de enero al 31 de diciembre de 2023
(Cifras en Pesos)

Concepto (c)	Egresos					Subejercicio (e)
	Aprobado (d)	Ampliaciones/ (Reducciones)	Modificado	Devengado	Pagado	
Gasto No Etiquetado	**455,065,766.58**	**0.00**	**455,065,766.58**	**435,418,985.39**	**417,995,859.73**	**19,646,781.19**
[2121]ADMINISTRACION PORTUARIA INTEGRAL DE CAMPECHE, SA DE CV	455,065,766.58	0.00	455,065,766.58	435,418,985.39	417,995,859.73	19,646,781.19
Gasto Etiquetado	**0.00**	**0.00**	**0.00**	**0.00**	**0.00**	**0.00**
[2121]ADMINISTRACION PORTUARIA INTEGRAL DE CAMPECHE, SA DE CV	0.00	0.00	0.00	0.00	0.00	0.00
Total de Egresos	**455,065,766.58**	**0.00**	**455,065,766.58**	**435,418,985.39**	**417,995,859.73**	**19,646,781.19**

ELABORO

C.P. MARTHA ELENY CAMARA BALBOA
JEFA DEL DEPTO DE CONTROL PRESUPUESTAL

REVISO

C.P. NIDIA DEL CARMEN VAZQUEZ SIERRA
DIRECTORA DE FINANZAS

AUTORIZO

ING AGAPITO CEBALLOS FUENTES
DIRECTOR GENERAL

CUENTA PÚBLICA 2023
ENTE PÚBLICO: ADMINISTRACION PORTUARIA INTEGRAL DE CAMPECHE, S.A. DE C.V.
Formato 6c Estado Analítico del Ejercicio del Presupuesto de Egresos Detallado - LDF
Clasificación Funcional (Finalidad y Función)
Del 1o. de enero al 31 de diciembre de 2023
(Cifras en Pesos)

Concepto (c)	Egresos					Subejercicio (e)
	Aprobado (d)	Ampliaciones/ (Reducciones)	Modificado	Devengado	Pagado	
I. Gasto No Etiquetado (I=A+B+C+D)	**455,065,766.58**	**0.00**	**455,065,766.58**	**435,418,985.39**	**417,995,859.73**	**19,646,781.19**
A. Gobierno (A=a1+a2+a3+a4+a5+a6+a7+a8)	**0.00**	**0.00**	**0.00**	**0.00**	**0.00**	**0.00**
a1) Legislación	0.00	0.00	0.00	0.00	0.00	0.00
a2) Justicia	0.00	0.00	0.00	0.00	0.00	0.00
a3) Coordinación de la Política de Gobierno	0.00	0.00	0.00	0.00	0.00	0.00
a4) Relaciones Exteriores	0.00	0.00	0.00	0.00	0.00	0.00
a5) Asuntos Financieros y Hacendarios	0.00	0.00	0.00	0.00	0.00	0.00
a6) Seguridad Nacional	0.00	0.00	0.00	0.00	0.00	0.00
a7) Asuntos de Orden Público y de Seguridad Interior	0.00	0.00	0.00	0.00	0.00	0.00
a8) Otros Servicios Generales	0.00	0.00	0.00	0.00	0.00	0.00
B. Desarrollo Social (B=b1+b2+b3+b4+b5+b6+b7)	**0.00**	**0.00**	**0.00**	**0.00**	**0.00**	**0.00**
b1) Protección Ambiental	0.00	0.00	0.00	0.00	0.00	0.00
b2) Vivienda y Servicios a la Comunidad	0.00	0.00	0.00	0.00	0.00	0.00
b3) Salud	0.00	0.00	0.00	0.00	0.00	0.00
b4) Recreación, Cultura y Otras Manifestaciones Sociales	0.00	0.00	0.00	0.00	0.00	0.00
b5) Educación	0.00	0.00	0.00	0.00	0.00	0.00
b6) Protección Social	0.00	0.00	0.00	0.00	0.00	0.00
b7) Otros Asuntos Sociales	0.00	0.00	0.00	0.00	0.00	0.00
C. Desarrollo Económico (C=c1+c2+c3+c4+c5+c6+c7+c8+c9)	**455,065,766.58**	**0.00**	**455,065,766.58**	**435,418,985.39**	**417,995,859.73**	**19,646,781.19**
c1) Asuntos Económicos, Comerciales y Laborales en General	0.00	0.00	0.00	0.00	0.00	0.00
c2) Agropecuaria, Silvicultura, Pesca y Caza	0.00	0.00	0.00	0.00	0.00	0.00
c3) Combustibles y Energía	0.00	0.00	0.00	0.00	0.00	0.00
c4) Minería, Manufacturas y Construcción	0.00	0.00	0.00	0.00	0.00	0.00
c5) Transporte	455,065,766.58	0.00	455,065,766.58	435,418,985.39	417,995,859.73	19,646,781.19
c6) Comunicaciones	0.00	0.00	0.00	0.00	0.00	0.00
c7) Turismo	0.00	0.00	0.00	0.00	0.00	0.00
c8) Ciencia, Tecnología e Innovación	0.00	0.00	0.00	0.00	0.00	0.00
c9) Otras Industrias y Otros Asuntos Económicos	0.00	0.00	0.00	0.00	0.00	0.00
D. Otras No Clasificadas en Funciones Anteriores (D=d1+d2+d3+d4)	**0.00**	**0.00**	**0.00**	**0.00**	**0.00**	**0.00**
d1) Transacciones de la Deuda Publica / Costo Financiero de la Deuda	0.00	0.00	0.00	0.00	0.00	0.00
d2) Transferencias, Participaciones y Aportaciones Entre Diferentes Niveles y Ordenes de Gobierno	0.00	0.00	0.00	0.00	0.00	0.00
d3) Saneamiento del Sistema Financiero	0.00	0.00	0.00	0.00	0.00	0.00
d4) Adeudos de Ejercicios Fiscales Anteriores	0.00	0.00	0.00	0.00	0.00	0.00
II. Gasto Etiquetado (II=A+B+C+D)	**0.00**	**0.00**	**0.00**	**0.00**	**0.00**	**0.00**
A. Gobierno (A=a1+a2+a3+a4+a5+a6+a7+a8)	**0.00**	**0.00**	**0.00**	**0.00**	**0.00**	**0.00**
a1) Legislación	0.00	0.00	0.00	0.00	0.00	0.00
a2) Justicia	0.00	0.00	0.00	0.00	0.00	0.00
a3) Coordinación de la Política de Gobierno	0.00	0.00	0.00	0.00	0.00	0.00
a4) Relaciones Exteriores	0.00	0.00	0.00	0.00	0.00	0.00
a5) Asuntos Financieros y Hacendarios	0.00	0.00	0.00	0.00	0.00	0.00
a6) Seguridad Nacional	0.00	0.00	0.00	0.00	0.00	0.00
a7) Asuntos de Orden Público y de Seguridad Interior	0.00	0.00	0.00	0.00	0.00	0.00
a8) Otros Servicios Generales	0.00	0.00	0.00	0.00	0.00	0.00
B. Desarrollo Social (B=b1+b2+b3+b4+b5+b6+b7)	**0.00**	**0.00**	**0.00**	**0.00**	**0.00**	**0.00**
b1) Protección Ambiental	0.00	0.00	0.00	0.00	0.00	0.00
b2) Vivienda y Servicios a la Comunidad	0.00	0.00	0.00	0.00	0.00	0.00
b3) Salud	0.00	0.00	0.00	0.00	0.00	0.00

CUENTA PÚBLICA 2023
ENTE PÚBLICO: ADMINISTRACION PORTUARIA INTEGRAL DE CAMPECHE, S.A. DE C.V.
Formato 6c Estado Analítico del Ejercicio del Presupuesto de Egresos Detallado - LDF
Clasificación Funcional (Finalidad y Función)
Del 1o. de enero al 31 de diciembre de 2023
(Cifras en Pesos)

Concepto (c)	Egresos					Subejercicio (e)
	Aprobado (d)	Ampliaciones/ (Reducciones)	Modificado	Devengado	Pagado	
b4) Recreación, Cultura y Otras Manifestaciones Sociales	0.00	0.00	0.00	0.00	0.00	0.00
b5) Educación	0.00	0.00	0.00	0.00	0.00	0.00
b6) Protección Social	0.00	0.00	0.00	0.00	0.00	0.00
b7) Otros Asuntos Sociales	0.00	0.00	0.00	0.00	0.00	0.00
C. Desarrollo Económico (C=c1+c2+c3+c4+c5+c6+c7+c8+c9)	**0.00**	**0.00**	**0.00**	**0.00**	**0.00**	**0.00**
c1) Asuntos Económicos, Comerciales y Laborales en General	0.00	0.00	0.00	0.00	0.00	0.00
c2) Agropecuaria, Silvicultura, Pesca y Caza	0.00	0.00	0.00	0.00	0.00	0.00
c3) Combustibles y Energía	0.00	0.00	0.00	0.00	0.00	0.00
c4) Minería, Manufacturas y Construcción	0.00	0.00	0.00	0.00	0.00	0.00
c5) Transporte	0.00	0.00	0.00	0.00	0.00	0.00
c6) Comunicaciones	0.00	0.00	0.00	0.00	0.00	0.00
c7) Turismo	0.00	0.00	0.00	0.00	0.00	0.00
c8) Ciencia, Tecnología e Innovación	0.00	0.00	0.00	0.00	0.00	0.00
c9) Otras Industrias y Otros Asuntos Económicos	0.00	0.00	0.00	0.00	0.00	0.00
D. Otras No Clasificadas en Funciones Anteriores (D=d1+d2+d3+d4)	**0.00**	**0.00**	**0.00**	**0.00**	**0.00**	**0.00**
d1) Transacciones de la Deuda Publica / Costo Financiero de la Deuda	0.00	0.00	0.00	0.00	0.00	0.00
d2) Transferencias, Participaciones y Aportaciones Entre Diferentes Niveles y Ordenes de Gobierno	0.00	0.00	0.00	0.00	0.00	0.00
d3) Saneamiento del Sistema Financiero	0.00	0.00	0.00	0.00	0.00	0.00
d4) Adeudos de Ejercicios Fiscales Anteriores	0.00	0.00	0.00	0.00	0.00	0.00
III. Total de Egresos (III = I + II)	**455,065,766.58**	**0.00**	**455,065,766.58**	**435,418,985.39**	**417,995,859.73**	**19,646,781.19**

ELABORO

C.P. MARTHA ELENY CAMARA BALBOA
JEFA DEL DEPTO. DE CONTROL PRESUPUESTAL

REVISO

C.P. NIDIA DEL CARMEN VAZQUEZ SIERRA
DIRECTORA DE FINANZAS

AUTORIZO

ING AGAPITO CEBALLOS FUENTES
DIRECTOR GENERAL

CUENTA PÚBLICA 2023
ENTE PÚBLICO: ADMINISTRACION PORTUARIA INTEGRAL DE CAMPECHE, S.A. DE C.V.
Formato 6d Estado Analítico del Ejercicio del Presupuesto de Egresos Detallado - LDF
Clasificación de Servicios Personales por Categoría
Del 1o. de enero al 31 de diciembre de 2023
(Cifras en Pesos)

Concepto (c)	Egresos					Subejercicio (e)
	Aprobado (d)	Ampliaciones/ (Reducciones)	Modificado	Devengado	Pagado	
I. Gasto No Etiquetado (I=A+B+C+D+E+F)	**143,595,136.00**	**(7,470,000.00)**	**136,125,136.00**	**121,191,545.00**	**118,685,336.00**	**14,933,591.00**
A. Personal Administrativo y de Servicio Público	143,595,136.00	(7,470,000.00)	136,125,136.00	121,191,545.00	118,685,336.00	14,933,591.00
B. Magisterio	0.00	0.00	0.00	0.00	0.00	0.00
C. Servicios de Salud (C=c1+c2)	0.00	0.00	0.00	0.00	0.00	0.00
c1) Personal Administrativo	0.00	0.00	0.00	0.00	0.00	0.00
c2) Personal Médico, Paramédico y afín	0.00	0.00	0.00	0.00	0.00	0.00
D. Seguridad Pública	0.00	0.00	0.00	0.00	0.00	0.00
E. Gastos asociados a la implementación de nuevas leyes federales o reformas a las mismas (E = e1 + e2)	0.00	0.00	0.00	0.00	0.00	0.00
e1) Nombre del Programa o Ley 1	0.00	0.00	0.00	0.00	0.00	0.00
e2) Nombre del Programa o Ley 2	0.00	0.00	0.00	0.00	0.00	0.00
F. Sentencias laborales definitivas	0.00	0.00	0.00	0.00	0.00	0.00
II. Gasto Etiquetado (II=A+B+C+D+E+F)	**0.00**	**0.00**	**0.00**	**0.00**	**0.00**	**0.00**
A. Personal Administrativo y de Servicio Público	0.00	0.00	0.00	0.00	0.00	0.00
B. Magisterio	0.00	0.00	0.00	0.00	0.00	0.00
C. Servicios de Salud (C=c1+c2)	0.00	0.00	0.00	0.00	0.00	0.00
c1) Personal Administrativo	0.00	0.00	0.00	0.00	0.00	0.00
c2) Personal Médico, Paramédico y afín	0.00	0.00	0.00	0.00	0.00	0.00
D. Seguridad Pública	0.00	0.00	0.00	0.00	0.00	0.00
E. Gastos asociados a la implementación de nuevas leyes federales o reformas a las mismas (E = e1 + e2)	0.00	0.00	0.00	0.00	0.00	0.00
e1) Nombre del Programa o Ley 1	0.00	0.00	0.00	0.00	0.00	0.00
e2) Nombre del Programa o Ley 2	0.00	0.00	0.00	0.00	0.00	0.00
F. Sentencias laborales definitivas	0.00	0.00	0.00	0.00	0.00	0.00
III. Total del Gasto en Servicios Personales (III = I + II)	**143,595,136.00**	**(7,470,000.00)**	**136,125,136.00**	**121,191,545.00**	**118,685,336.00**	**14,933,591.00**

ELABORO

C.P. MARTHA ELENY CAMARA BALBOA
JEFA DEL DEPTO DE CONTROL PRESUPUESTAL

REVISO

C.P. NIDIA DEL CARMEN VAZQUEZ SIERRA
DIRECTORA DE FINANZAS

AUTORIZO

ING AGAPITO CEBALLOS FUENTES
DIRECTOR GENERAL

15/02/2024 09:54:35 a. m.

CUENTA PÚBLICA 2023

Administración Pórtuaria integral de Campeche, S.A. de C.V.

Guía de Cumplimiento de la Ley de Disciplina Financiera de las Entidades Federativas y Municipios

Del 1 de enero al 31 de diciembre de 2023

Indicadores de Observancia (c)			Implementación				Resultado		Fundamento (h)	Comentarios (i)
			SI		NO					
			Mecanismo de Verificación (d)		Fecha estimada de cumplimiento (e)		Monto o valor (f)	Unidad (pesos/porcentaje) (g)		
INDICADORES PRESUPUESTARIOS										
A. INDICADORES CUANTITATIVOS										
1	Balance Presupuestario Sostenible (j)									
	a.	*Propuesto*	x	Iniciativa de Ley de Ingresos y Proyecto de Presupuesto de Egresos			455,065,767.00	pesos	Art. 6 y 19 de la LDF	
	b.	*Estimada/Aprobado*	x	Ley de Ingresos y Presupuesto de Egresos			455,065,767.00	pesos	Art. 6 y 19 de la LDF	
	c.	*Devengado*	x	Cuenta Pública / Formato 4 LDF			523,685,404.00	pesos	Art. 6 y 19 de la LDF	
2	Balance Presupuestario de Recursos Disponibles Sostenible (k)									
	a.	*Propuesto*	x	Iniciativa de Ley de Ingresos y Proyecto de Presupuesto de Egresos			455,065,767.00	pesos	Art. 6 y 19 de la LDF	
	b.	*Estimada/Aprobado*	x	Ley de Ingresos y Presupuesto de Egresos			455,065,767.00	pesos	Art. 6 y 19 de la LDF	
	c.	*Devengado*	x	Cuenta Pública / Formato 4 LDF			523,685,404.00	pesos	Art. 6 y 19 de la LDF	
3	Financiamiento Neto dentro del Techo de Financiamiento Neto (l)									
	a.	*Propuesto*	x	Iniciativa de Ley de Ingresos			22,938,478.00	pesos	Art. 6, 19 y 46 de la LDF	
	b.	*Estimada*	x	Ley de Ingresos			22,938,478.00	pesos	Art. 6, 19 y 46 de la LDF	
	c.	*Devengado*	x	Cuenta Pública / Formato 4 LDF			22,938,478.00	pesos	Art. 6, 19 y 46 de la LDF	
4	Recursos destinados a la atención de desastres naturales									
	a.	*Asignación al fideicomiso para desastres naturales (m)*								
		a.1 Aprobado	x	Reporte Trim. Formato 6 a)			-	pesos	Art. 9 de la LDF	

		a.2 Pagado	x	Cuenta Pública / Formato 6 a)			-	pesos	Art. 9 de la LDF	
	b.	*Aportación promedio realizada por la Entidad Federativa durante los 5 ejercicios previos, para infraestructura dañada por desastres naturales (n)*		Autorizaciones de recursos aprobados por el FONDEN			0	pesos	Art. 9 de la LDF	
	c.	*Saldo del fideicomiso para desastres naturales (o)*		Cuenta Pública / Auxiliar de Cuentas			0	pesos	Art. 9 de la LDF	
	d.	*Costo promedio de los últimos 5 ejercicios de la reconstrucción de infraestructura dañada por desastres naturales (p)*		Autorizaciones de recursos aprobados por el FONDEN			0	pesos	Art. 9 de la LDF	
5	Techo para servicios personales (q)									
	a.	*Asignación en el Presupuesto de Egresos*	x	Reporte Trim. Formato 6 d)			136,125,136.00	pesos	Art. 10 y 21 de la LDF	
	b.	*Devengado*	x	Reporte Trim. Formato 6 d)			121,191,545.00	pesos	Art. 13 fracc. V y 21 de la LDF	
6	Previsiones de gasto para compromisos de pago derivados de APPs (r)									
	a.	*Asignación en el Presupuesto de Egresos*	x	Presupuesto de Egresos				pesos	Art. 11 y 21 de la LDF	
7	Techo de ADEFAS para el ejercicio fiscal (s)									
	a.	*Propuesto*	x	Proyecto de Presupuesto de Egresos			-	pesos	Art. 12 y 20 de la LDF	
	b.	*Aprobado*	x	Reporte Trim. Formato 6 a)			-	pesos	Art. 12 y 20 de la LDF	
	c.	*Devengado*	x	Cuenta Pública / Formato 6 a)			-	pesos	Art. 12 y 20 de la LDF	
B. INDICADORES CUALITATIVOS										
1	Iniciativa de Ley de Ingresos y Proyecto de Presupuesto de Egresos									
	a.	*Objetivos anuales, estrategias y metas para el ejercicio fiscal (t)*		Iniciativa de Ley de Ingresos y Proyecto de Presupuesto de Egresos					Art. 5 y 18 de la LDF	

	b.	*Proyecciones de ejercicios posteriores (u)*		Iniciativa de Ley de Ingresos y Proyecto de Presupuesto de Egresos / Formatos 7 a) y b)					Art. 5 y 18 de la LDF	
	c.	*Descripción de riesgos relevantes y propuestas de acción para enfrentarlos (v)*		Iniciativa de Ley de Ingresos y Proyecto de Presupuesto de Egresos					Art. 5 y 18 de la LDF	
	d.	*Resultados de ejercicios fiscales anteriores y el ejercicio fiscal en cuestión (w)*		Iniciativa de Ley de Ingresos y Proyecto de Presupuesto de Egresos / Formatos 7 c) y d)					Art. 5 y 18 de la LDF	
	e.	*Estudio actuarial de las pensiones de sus trabajadores (x)*		Proyecto de Presupuesto de Egresos / Formato 8					Art. 5 y 18 de la LDF	
2	**Balance Presupuestario de Recursos Disponibles, en caso de ser negativo**									
	a.	*Razones excepcionales que justifican el Balance Presupuestario de Recursos Disponibles negativo (y)*		Iniciativa de Ley de Ingresos o Proyecto de Presupuesto de Egresos					Art. 6 y 19 de la LDF	
	b.	*Fuente de recursos para cubrir el Balance Presupuestario de Recursos Disponibles negativo (z)*		Iniciativa de Ley de Ingresos o Proyecto de Presupuesto de Egresos					Art. 6 y 19 de la LDF	
	c.	*Número de ejercicios fiscales y acciones necesarias para cubrir el Balance Presupuestario de Recursos Disponibles negativo (aa)*		Iniciativa de Ley de Ingresos o Proyecto de Presupuesto de Egresos					Art. 6 y 19 de la LDF	
	d.	*Informes Trimestrales sobre el avance de las acciones para recuperar el Balance Presupuestario de Recursos Disponibles (bb)*		Reporte Trim. y Cuenta Pública					Art. 6 y 19 de la LDF	
3	**Servicios Personales**									
	a.	*Remuneraciones de los servidores públicos (cc)*		Proyecto de Presupuesto					Art. 10 y 21 de la LDF	

	b.	*Previsiones salariales y económicas para cubrir incrementos salariales, creación de plazas y otros (dd)*		Proyecto de Presupuesto					Art. 10 y 21 de la LDF	
INDICADORES DEL EJERCICIO PRESUPUESTARIO										
A. INDICADORES CUANTITATIVOS										
1	Ingresos Excedentes derivados de Ingresos de Libre Disposición									
	a.	*Monto de Ingresos Excedentes derivados de ILD (ee)*		Cuenta Pública / Formato 5			-	pesos	Art. 14 y 21 de la LDF	
	b.	*Monto de Ingresos Excedentes derivados de ILD destinados al fin del A.14, fracción I de la LDF (ff)*		Cuenta Pública			0	pesos	Art. 14 y 21 de la LDF	
	c.	*Monto de Ingresos Excedentes derivados de ILD destinados al fin del A.14, fracción II, a) de la LDF (gg)*		Cuenta Pública			0	pesos	Art. 14 y 21 de la LDF	
	d.	*Monto de Ingresos Excedentes derivados de ILD destinados al fin del A.14, fracción II, b) de la LDF (hh)*		Cuenta Pública			0	pesos	Art. 14 y 21 de la LDF	
	e.	*Monto de Ingresos Excedentes derivados de ILD destinados al fin del artículo noveno transitorio de la LDF (ii)*					0	pesos	Art. Noveno Transitorio de la LDF	
	f.	*Monto de Ingresos Excedentes derivados de ILD destinados al fin señalado por el Artículo 14, párrafo segundo y en el artículo 21 y Noveno Transitorio de la LDF (jj)*					0		Art. 14 y 21 de la LDF	
	g.	*Monto de Ingresos Excedentes derivados de ILD en un nivel de endeudamiento sostenible de acuerdo al Sistema de Alertas hasta por el 5% de los recursos para cubrir el Gasto Corriente (kk)*					0		Art. 14 y 21 de la LDF	
B. INDICADORES CUALITATIVOS										

1	Análisis Costo-Beneficio para programas o proyectos de inversión mayores a 10 millones de UDIS (ll)		Página de internet de la Secretaría de Finanzas o Tesorería Municipal					Art. 13 frac. III y 21 de la LDF	
2	Análisis de conveniencia y análisis de transferencia de riesgos de los proyectos APPs (mm)		Página de internet de la Secretaría de Finanzas o Tesorería Municipal					Art. 13 frac. III y 21 de la LDF	
3	Identificación de población objetivo, destino y temporalidad de subsidios (nn)		Página de internet de la Secretaría de Finanzas o Tesorería Municipal					Art. 13 frac. VII y 21 de la LDF	
INDICADORES DE DEUDA PÚBLICA									
A. INDICADORES CUANTITATIVOS									
1	Obligaciones a Corto Plazo								
a.	*Límite de Obligaciones a Corto Plazo (oo)*						pesos	Art. 30 frac. I de la LDF	
b.	*Obligaciones a Corto Plazo (pp)*						pesos	Art. 30 frac. I de la LDF	

CUENTA PÚBLICA 2023

Administración Pórtuaria integral de Campeche, S.A. de C.V.

Guía de Cumplimiento de la Ley de Disciplina Financiera de las Entidades Federativas y Municipios

Del 1 de enero al 31 de diciembre de 2023

Indicadores de Observancia (c)	Implementación			Resultado		Fundamento (h)	Comentarios (i)
	SI		NO				
	Mecanismo de Verificación (d)		Fecha estimada de cumplimiento (e)	Monto o valor (f)	Unidad (pesos/porcentaje) (g)		
INDICADORES PRESUPUESTARIOS							
A. INDICADORES CUANTITATIVOS							
1 Balance Presupuestario Sostenible (j)							
a. Propuesto	x	Iniciativa de Ley de Ingresos y Proyecto de Presupuesto de Egresos		455,065,767.00	pesos	Art. 6 y 19 de la LDF	
b. Estimada/Aprobado	x	Ley de Ingresos y Presupuesto de Egresos		455,065,767.00	pesos	Art. 6 y 19 de la LDF	
c. Devengado	x	Cuenta Pública / Formato 4 LDF		523,685,404.00	pesos	Art. 6 y 19 de la LDF	
2 Balance Presupuestario de Recursos Disponibles Sostenible (k)							
a. Propuesto	x	Iniciativa de Ley de Ingresos y Proyecto de Presupuesto de Egresos		455,065,767.00	pesos	Art. 6 y 19 de la LDF	
b. Estimada/Aprobado	x	Ley de Ingresos y Presupuesto de Egresos		455,065,767.00	pesos	Art. 6 y 19 de la LDF	
c. Devengado	x	Cuenta Pública / Formato 4 LDF		523,685,404.00	pesos	Art. 6 y 19 de la LDF	
3 Financiamiento Neto dentro del Techo de Financiamiento Neto (l)							
a. Propuesto	x	Iniciativa de Ley de Ingresos		22,938,478.00	pesos	Art. 6, 19 y 46 de la LDF	
b. Estimada	x	Ley de Ingresos		22,938,478.00	pesos	Art. 6, 19 y 46 de la LDF	
c. Devengado	x	Cuenta Pública / Formato 4 LDF		22,938,478.00	pesos	Art. 6, 19 y 46 de la LDF	
4 Recursos destinados a la atención de desastres naturales							

	a.	Asignación al fideicomiso para desastres naturales (m)								
		a.1 Aprobado	x	Reporte Trim. Formato 6 a)			-	pesos	Art. 9 de la LDF	
		a.2 Pagado	x	Cuenta Pública / Formato 6 a)			-	pesos	Art. 9 de la LDF	
	b.	Aportación promedio realizada por la Entidad Federativa durante los 5 ejercicios previos, para infraestructura dañada por desastres naturales (n)		Autorizaciones de recursos aprobados por el FONDEN			0	pesos	Art. 9 de la LDF	
	c.	Saldo del fideicomiso para desastres naturales (o)		Cuenta Pública / Auxiliar de Cuentas			0	pesos	Art. 9 de la LDF	
	d.	Costo promedio de los últimos 5 ejercicios de la reconstrucción de infraestructura dañada por desastres naturales (p)		Autorizaciones de recursos aprobados por el FONDEN			0	pesos	Art. 9 de la LDF	
5	**Techo para servicios personales (q)**									
	a.	Asignación en el Presupuesto de Egresos	x	Reporte Trim. Formato 6 d)			136,125,136.00	pesos	Art. 10 y 21 de la LDF	
	b.	Devengado	x	Reporte Trim. Formato 6 d)			121,191,545.00	pesos	Art. 13 fracc. V y 21 de la LDF	
6	**Previsiones de gasto para compromisos de pago derivados de APPs (r)**									
	a.	Asignación en el Presupuesto de Egresos	x	Presupuesto de Egresos				pesos	Art. 11 y 21 de la LDF	
7	**Techo de ADEFAS para el ejercicio fiscal (s)**									
	a.	Propuesto	x	Proyecto de Presupuesto de Egresos			-	pesos	Art. 12 y 20 de la LDF	
	b.	Aprobado	x	Reporte Trim. Formato 6 a)			-	pesos	Art. 12 y 20 de la LDF	
	c.	Devengado	x	Cuenta Pública / Formato 6 a)			-	pesos	Art. 12 y 20 de la LDF	
B. INDICADORES CUALITATIVOS										
1	**Iniciativa de Ley de Ingresos y Proyecto de Presupuesto de Egresos**									

	a.	Objetivos anuales, estrategias y metas para el ejercicio fiscal (t)		Iniciativa de Ley de Ingresos y Proyecto de Presupuesto de Egresos					Art. 5 y 18 de la LDF	
	b.	Proyecciones de ejercicios posteriores (u)		Iniciativa de Ley de Ingresos y Proyecto de Presupuesto de Egresos / Formatos 7 a) y b)					Art. 5 y 18 de la LDF	
	c.	Descripción de riesgos relevantes y propuestas de acción para enfrentarlos (v)		Iniciativa de Ley de Ingresos y Proyecto de Presupuesto de Egresos					Art. 5 y 18 de la LDF	
	d.	Resultados de ejercicios fiscales anteriores y el ejercicio fiscal en cuestión (w)		Iniciativa de Ley de Ingresos y Proyecto de Presupuesto de Egresos / Formatos 7 c) y d)					Art. 5 y 18 de la LDF	
	e.	Estudio actuarial de las pensiones de sus trabajadores (x)		Proyecto de Presupuesto de Egresos / Formato 8					Art. 5 y 18 de la LDF	
2	**Balance Presupuestario de Recursos Disponibles, en caso de ser negativo**									
	a.	Razones excepcionales que justifican el Balance Presupuestario de Recursos Disponibles negativo (y)		Iniciativa de Ley de Ingresos o Proyecto de Presupuesto de Egresos					Art. 6 y 19 de la LDF	
	b.	Fuente de recursos para cubrir el Balance Presupuestario de Recursos Disponibles negativo (z)		Iniciativa de Ley de Ingresos o Proyecto de Presupuesto de Egresos					Art. 6 y 19 de la LDF	
	c.	Número de ejercicios fiscales y acciones necesarias para cubrir el Balance Presupuestario de Recursos Disponibles negativo (aa)		Iniciativa de Ley de Ingresos o Proyecto de Presupuesto de Egresos					Art. 6 y 19 de la LDF	

	d.	Informes Trimestrales sobre el avance de las acciones para recuperar el Balance Presupuestario de Recursos Disponibles (bb)		Reporte Trim. y Cuenta Pública					Art. 6 y 19 de la LDF	
3	**Servicios Personales**									
	a.	Remuneraciones de los servidores públicos (cc)		Proyecto de Presupuesto					Art. 10 y 21 de la LDF	
	b.	Previsiones salariales y económicas para cubrir incrementos salariales, creación de plazas y otros (dd)		Proyecto de Presupuesto					Art. 10 y 21 de la LDF	
INDICADORES DEL EJERCICIO PRESUPUESTARIO										
A. INDICADORES CUANTITATIVOS										
1	**Ingresos Excedentes derivados de Ingresos de Libre Disposición**									
	a.	Monto de Ingresos Excedentes derivados de ILD (ee)		Cuenta Pública / Formato 5			-	pesos	Art. 14 y 21 de la LDF	
	b.	Monto de Ingresos Excedentes derivados de ILD destinados al fin del A.14, fracción I de la LDF (ff)		Cuenta Pública			0	pesos	Art. 14 y 21 de la LDF	
	c.	Monto de Ingresos Excedentes derivados de ILD destinados al fin del A.14, fracción II, a) de la LDF (gg)		Cuenta Pública			0	pesos	Art. 14 y 21 de la LDF	
	d.	Monto de Ingresos Excedentes derivados de ILD destinados al fin del A.14, fracción II, b) de la LDF (hh)		Cuenta Pública			0	pesos	Art. 14 y 21 de la LDF	
	e.	Monto de Ingresos Excedentes derivados de ILD destinados al fin del artículo noveno transitorio de la LDF (ii)					0	pesos	Art. Noveno Transitorio de la LDF	

	f.	Monto de Ingresos Excedentes derivados de ILD destinados al fin señalado por el Artículo 14, párrafo segundo y en el artículo 21 y Noveno Transitorio de la LDF (jj)					0		Art. 14 y 21 de la LDF	
	g.	Monto de Ingresos Excedentes derivados de ILD en un nivel de endeudamiento sostenible de acuerdo al Sistema de Alertas hasta por el 5% de los recursos para cubrir el Gasto Corriente (kk)					0		Art. 14 y 21 de la LDF	
B. INDICADORES CUALITATIVOS										
1	**Análisis Costo-Beneficio para programas o proyectos de inversión mayores a 10 millones de UDIS (ll)**			Página de internet de la Secretaría de Finanzas o Tesorería Municipal					Art. 13 frac. III y 21 de la LDF	
2	**Análisis de conveniencia y análisis de transferencia de riesgos de los proyectos APPs (mm)**			Página de internet de la Secretaría de Finanzas o Tesorería Municipal					Art. 13 frac. III y 21 de la LDF	
3	**Identificación de población objetivo, destino y temporalidad de subsidios (nn)**			Página de internet de la Secretaría de Finanzas o Tesorería Municipal					Art. 13 frac. VII y 21 de la LDF	
INDICADORES DE DEUDA PÚBLICA										
A. INDICADORES CUANTITATIVOS										
1	**Obligaciones a Corto Plazo**									
	a.	Límite de Obligaciones a Corto Plazo (oo)						pesos	Art. 30 frac. I de la LDF	
	b.	Obligaciones a Corto Plazo (pp)						pesos	Art. 30 frac. I de la LDF	

Elaboró

C. P. Julio César Millán Mendicuti
Subdirector de Contabilidad

Revisó

C.P. María del Socorro Vázquez García
Directora de Administración

Autorizó

Ing. Agapito Ceballos Fuentes
Director General