



ACTA NO. 017/2024

EN LA CIUDAD DE SAN FRANCISCO DE CAMPECHE, ESTADO DE CAMPECHE, **A LOS VEINTISEIS DIAS DEL MES DE DICIEMBRE DEL AÑO DOS MIL VEINTITRÉS**, EN RELACIÓN CON LO ESTABLECIDO EN LOS ARTÍCULOS 40, 45 FACCIÓN II, 58, 59 PRIMER PÁRRAFO Y 60 DE LA LEY DE ADQUISICIONES, ARRENDAMIENTOS Y PRESTACIÓN DE SERVICIOS RELACIONADOS CON BIENES MUEBLES DEL ESTADO DE CAMPECHE, REUNIDOS LOS REPRESENTANTES, LIC. IVÁN ENRIQUE ESCALANTE NOVELO, SUBDIRECTOR DE SERVICIOS GENERALES DE LA SECRETARÍA DE PROTECCIÓN CIVIL Y LA C. JOSELYN RUÍZ GÓNGORA, REPRESENTANTE LEGAL DE EXVOX SUPPLIER, S.A.S. de C.V., SE PROCEDE A FORMALIZAR LA ENTREGA-RECEPCIÓN DE LOS BIENES ADQUIRIDOS, QUE SE ENCUENTRAN AMPARADOS EN EL CONTRATO QUE MÁS ADELANTE SE PRECISA.

CONTRATO No. 171/2023

FECHA: 04 DE DICIEMBRE DE 2023.

CONCEPTO: "ADQUISICIÓN DE DIVERSOS BIENES"

PROVEEDOR: EXVOX SUPPLIER, S.A.S. DE C.V.

RECIBE RESPONSABLE DE LA VIGILANCIA, SEGUIMIENTO Y RECEPCIÓN DE LOS BIENES:

NOMBRE: LIC. IVÁN ENRIQUE ESCALANTE NOVELO

CARGO: SUBDIRECTOR DE SERVICIOS GENERALES

DEPENDENCIA: SECRETARÍA DE PROTECCIÓN CIVIL

PARTICIPACIONES FEDERALES, EJERCICIO FISCAL 2023.

TOTAL: \$29,069.60 M.N.

PARTIDA 1

"ADQUISICIÓN DE CHALECOS DE SEGURIDAD"

CANTIDAD	UNIDAD DE MEDIDA	DESCRIPCIÓN	PRECIO UNITARIO	IMPORTE
70	PIEZA	CHALECO DE SEGURIDAD CON BOLSAS EN EL PECHO, CON REFLEJANTE, CON LOGOTIPOS INSTITUCIONALES. MARCA EXVOX. <ul style="list-style-type: none"> • TIPO PREMIUM EN GABARDINA DE COMPOSICIÓN 65% POLIESTER Y 35% ALGODÓN DE APROXIMADAMENTE 260/270 GM/M2 CON ENCOGIMIENTO AL 2%. • COLOR VINO Y NEGRO. • CON BOLSAS EN EL PECHO, Y DOS BOLSAS OCULTAS, CON REFLEJANTE AL FRENTE Y EN ESPALDA CON FORRO. • INTERIOR EN TELA TIPO RED, Y CON DOS BORDADOS AL FRENTE, TAMAÑO ESCUDO DE APROXIMADAMENTE 12 CM SEGÚN PROPORCIÓN. • EN ALEMÁN SATINADO, UN BORDADO EN ESPALDA DE APROX. 20 CM. SEGÚN PROPORCIÓN EN HILO ALEMÁN SATINADO, Y UN PARCHE EN LA NUCA. • 2 BORDADOS AL FRENTE: <ol style="list-style-type: none"> 1) LOGO DE LA DEPENDENCIA DE 7 CM POR 8 CM. 	\$358.00	\$25,060.00



ACTA NO. 017/2024

	2) 2) LOGO 911 DE 9.5 CM POR 12 CM. • 2 LOGOS EN LA ESPALDA: 1) EL TRIÁNGULO DE PROTECCIÓN CIVIL Y EL CHIMALLI DE 20 CM. 2) BANDERA DE MÉXICO DE 6 CM POR 3.5 CM.		
		SUBTOTAL	\$25,060.00
		16% I.V.A.	\$4,009.60
		TOTAL	\$29,069.60

EL PRESENTE ACTO, SE EXPIDE CON BASE EN EL OFICIO NÚMERO **SEPROCI/UA/058/2024**, ASIGNADO POR LA C.P. BLANCA ESTHER SANSORES ESQUIVEL, TITULAR DE LA UNIDAD ADMINISTRATIVA DE LA SECRETARÍA DE PROTECCIÓN CIVIL.

UNA VEZ VERIFICADOS LOS BIENES RECIBIDOS POR LAS PARTES QUE INTERVINIERON EN ESTE ACTO, EN CUMPLIMIENTO A LO SEÑALADO EN LOS ARTÍCULOS, 58, 59 PRIMER PÁRRAFO Y 60 DE LA LEY DE ADQUISICIONES, ARRENDAMIENTOS Y PRESTACIÓN DE SERVICIOS RELACIONADOS CON BIENES MUEBLES DEL ESTADO DE CAMPECHE, SE CONCLUYE QUE SE ENCUENTRA EN CONDICIONES DE SER RECIBIDO POR EL USUARIO RESPONSABLE DE SU OPERACIÓN.

CONFORME A LO PRECEPTUADO POR EL ARTÍCULO 46 DEL ORDENAMIENTO LEGAL ARRIBA CITADO, LA PRESENTE ACTA NO EXIME AL PROVEEDOR DE LOS DEFECTOS O VICIOS OCULTOS QUE RESULTAREN DE LOS BIENES ADQUIRIDOS Y SE OBLIGA A CORREGIR LAS DEFICIENCIAS DETECTADAS SIN COSTO ALGUNO PARA EL PODER EJECUTIVO DEL ESTADO DE CAMPECHE.

NO HABIENDO OTRO ASUNTO QUE TRATAR, SE DA POR CONCLUIDA LA PRESENTE ACTUACIÓN, EL MISMO DÍA DE SU INICIO, PROCEDIENDO A SUSCRIBIRLO POR TRIPLICADO, AL CALCE LOS QUE EN ELLA INTERVINIERON.

ENTREGA "EL PROVEEDOR"

C. JOSELYN RUÍZ GÓNGORA
REPRESENTANTE LEGAL
DE EXVOX SUPPLIER, S.A.S. DE C.V.

RECIBE POR "EL ESTADO"

L.A.E. LIZETH ESTEPHANIA MIRANDA DZIB
SUBDIRECTORA DE RECURSOS MATERIALES
DE LA SECRETARÍA DE PROTECCIÓN CIVIL

LIC. IVÁN ENRIQUE ESCALANTE NOVELO,
SUBDIRECTOR DE SERVICIOS GENERALES
DE LA SECRETARÍA DE PROTECCIÓN CIVIL



ANEXO ÚNICO PARTIDA 1 "ADQUISICIÓN DE CHALECOS DE SEGURIDAD"

DESCRIPCION	CANTIDAD	UNIDAD DE MEDIDA
<p>Chaleco de seguridad, con bolsas en el pecho, con reflejante, con logotipos institucionales. Marca: EXVOX</p> <p>> Tipo premium en gabardina de composición 65 % poliéster y 35 % algodón de aproximadamente 260-270 gm/m2 con encogimiento al 2%.</p> <p>> Color vino y negro.</p> <p>> Con bolsas en el pecho, y dos bolsas ocultas, con reflejante al frente y en espalda, con forro.</p> <p>> Interior en tela tipo red, y con dos bordados al frente tamaño escudo de aproximadamente 12 cm según proporción.</p> <p>> En alemán satinado, un bordado en espalda de aprox. 20 cm según proporción en hilo alemán satinado, y un parche en la nuca.</p> <p>> 2 bordados al frente:</p> <p>1) Logo de la dependencia de 7 cm por 8 cm.</p> <p>2) Logo 911 de 9.5 cm por 12 cm.</p> <p>> 2 logos en la espalda:</p> <p>1) El triángulo de Protección Civil y el Chimalli de 20 cm.</p> <p>2) Bandera de México de 6 cm por 3.5 cm.</p>	70	PIEZA

Handwritten signatures and initials in blue ink.



ACTA NO. 018/2024

EN LA CIUDAD DE SAN FRANCISCO DE CAMPECHE, ESTADO DE CAMPECHE, A LOS DIECIOCHO DIAS DEL MES DE DICIEMBRE DEL AÑO DOS MIL VEINTITRÉS, EN RELACIÓN CON LO ESTABLECIDO EN LOS ARTÍCULOS 40, 45 FACCIÓN II, 58, 59 PRIMER PÁRRAFO Y 60 DE LA LEY DE ADQUISICIONES, ARRENDAMIENTOS Y PRESTACIÓN DE SERVICIOS RELACIONADOS CON BIENES MUEBLES DEL ESTADO DE CAMPECHE, REUNIDOS LOS REPRESENTANTES, LIC. IVÁN ENRIQUE ESCALANTE NOVELO, SUBDIRECTOR DE SERVICIOS GENERALES DE LA SECRETARÍA DE PROTECCIÓN CIVIL Y LA C. JOSELYN RUÍZ GÓNGORA, REPRESENTANTE LEGAL DE EXVOX SUPPLIER, S.A.S. DE C.V., SE PROCEDE A FORMALIZAR LA ENTREGA-RECEPCIÓN DE LOS BIENES ADQUIRIDOS, QUE SE ENCUENTRAN AMPARADOS EN EL CONTRATO QUE MÁS ADELANTE SE PRECISA.

CONTRATO No. 171/2023

FECHA: 04 DE DICIEMBRE DE 2023.

CONCEPTO: "ADQUISICIÓN DE DIVERSOS BIENES"

PROVEEDOR: EXVOX SUPPLIER, S.A.S. DE C.V.

RECIBE RESPONSABLE DE LA VIGILANCIA, SEGUIMIENTO Y RECEPCIÓN DE LOS BIENES:

NOMBRE: LIC. IVÁN ENRIQUE ESCALANTE NOVELO

CARGO: SUBDIRECTOR DE SERVICIOS GENERALES

DEPENDENCIA: SECRETARÍA DE PROTECCIÓN CIVIL

PARTICIPACIONES FEDERALES, EJERCICIO FISCAL 2023.

TOTAL: \$31,320.00 M.N.

**PARTIDA 2
"ADQUISICIÓN DE PLAYERAS TIPO POLO"**

CANTIDAD	UNIDAD DE MEDIDA	DESCRIPCIÓN	PRECIO UNITARIO	IMPORTE
75	PIEZA	PLAYERA TIPO POLO, 50% ALGODÓN, 50% POLIESTER, CON LOGOTIPOS INSTITUCIONALES. MARCA YAZBEK COLOR ROJO. LA PLAYERA ES: • COLOR: ROJO. COMPOSICIÓN Y DISEÑO: • MATERIAL: 50% ALGODÓN/ 50% POLIÉSTER. • 2 BORDADOS AL FRENTE: 1) LOGO DE LA DEPENDENCIA DE 7 CM POR 8 CM. 2) ESCUDO EMBLEMÁTICO DE BOMBEROS 8 CM POR 8 CM. • 2 LOGOS AL COSTADO DE CADA MANGA: 1) EL TRIÁNGULO DE PROTECCIÓN CIVIL Y EL CHIMALLI DE 7 CM. POR 8.5 CM. INCLUYENDO NOMBRE DEL ESTADO.	\$360.00	\$27,000.00
SUBTOTAL				\$27,000.00
			16% I.V.A.	\$4,320.00
			TOTAL	\$31,320.00



**GOBIERNO
DE TODOS**



SAFIN
GOBIERNO DEL ESTADO
DE CAMPECHE

ACTA NO. 018/2024

EL PRESENTE ACTO, SE EXPIDE CON BASE EN EL OFICIO NÚMERO **SEPROCI/UA/058/2024**, ASIGNADO POR LA C.P. BLANCA ESTHER SANSORES ESQUIVEL, TITULAR DE LA UNIDAD ADMINISTRATIVA DE LA SECRETARÍA DE PROTECCIÓN CIVIL.

UNA VEZ VERIFICADOS LOS BIENES RECIBIDOS POR LAS PARTES QUE INTERVINIERON EN ESTE ACTO, EN CUMPLIMIENTO A LO SEÑALADO EN LOS ARTÍCULOS, 58, 59 PRIMER PÁRRAFO Y 60 DE LA LEY DE ADQUISICIONES, ARRENDAMIENTOS Y PRESTACIÓN DE SERVICIOS RELACIONADOS CON BIENES MUEBLES DEL ESTADO DE CAMPECHE, SE CONCLUYE QUE SE ENCUENTRA EN CONDICIONES DE SER RECIBIDO POR EL USUARIO RESPONSABLE DE SU OPERACIÓN.

CONFORME A LO PRECEPTUADO POR EL ARTÍCULO 46 DEL ORDENAMIENTO LEGAL ARRIBA CITADO, LA PRESENTE ACTA NO EXIME AL PROVEEDOR DE LOS DEFECTOS O VICIOS OCULTOS QUE RESULTAREN DE LOS BIENES ADQUIRIDOS Y SE OBLIGA A CORREGIR LAS DEFICIENCIAS DETECTADAS SIN COSTO ALGUNO PARA EL PODER EJECUTIVO DEL ESTADO DE CAMPECHE.

NO HABIENDO OTRO ASUNTO QUE TRATAR, SE DA POR CONCLUIDA LA PRESENTE ACTUACIÓN, EL MISMO DÍA DE SU INICIO, PROCEDIENDO A SUSCRIBIRLO POR TRIPLICADO, AL CALCE LOS QUE EN ELLA INTERVINIERON.

ENTREGA "EL PROVEEDOR"

C. JOSELYN RUÍZ GÓNGORA
REPRESENTANTE LEGAL
DE EXVOX SUPPLIER, S.A.S. DE C.V.

RECIBE POR "EL ESTADO"

L.A.E. LIZETH ESTEPHANIA MIRANDA DZIB
SUBDIRECTORA DE RECURSOS MATERIALES
DE LA SECRETARÍA DE PROTECCIÓN CIVIL

LIC. IVÁN ENRIQUE ESCALANTE NOVELO,
SUBDIRECTOR DE SERVICIOS GENERALES
DE LA SECRETARÍA DE PROTECCIÓN CIVIL



ANEXO PARTIDA 2 "ADQUISICIÓN DE PLAYERAS TIPO POLO"

DESCRIPCION	CANTIDAD	UNIDAD DE MEDIDA
Playera tipo polo, 50% algodón, 50% poliéster, con logotipos institucionales. YAZBEK COLOR ROJO LA PLAYERA ES: > Color: Rojo. COMPOSICION Y DISEÑO: > Material: 50% Algodón / 50% Poliéster. > 2 bordados al frente: 1) Logo de la dependencia de 7 cm por 8 cm. 2) Escudo emblemático de bomberos 8 cm por 8 cm. > 2 logos al costado de cada manga: 1) El triángulo de Protección Civil y el Chimalli de 7 cm por 8.5 cm incluyendo nombre del Estado.	75	PIEZA

TALLAS	S	M	L	XL	XXL	TOTAL
PLAYERAS	15	15	15	15	15	75



PLAYERA TIPO POLO PREMIUM | PREMIUM POLO T-SHIRT

MANCA CORTA | Short sleeve

ESTILO TPOLPRC

STYLE TPOLPRC

- Cuello y puño tejido
- Tapa costura de hombro a hombro con cinta palmita
- Doblados con doble pespunte
- Botón mate al tono
- Puntadas de seguridad
- Pespunte de pin pon al tono de la prenda

Tallas	CH	M	G	EG	EEG
Size	S	M	L	XL	2XL

13 COLORES

13 colors

- Blanco | White
- Jaspe | Sport Grey
- Carbón | Charcoal
- Negro | Black
- Marino | Navy
- Rey | Royal Blue
- Turquesa | Turquoise
- Limón | Lemon
- Bandera | Forest Green
- Canario | Yellow
- Rojo | Red
- Cherry | Cherry
- Heliconia | Fucsia



50% Algodón peinado 50% poliéster 50% combed cotton 50% polyester







210 grs/m2 6.2 oz/y2



Handwritten signatures and initials

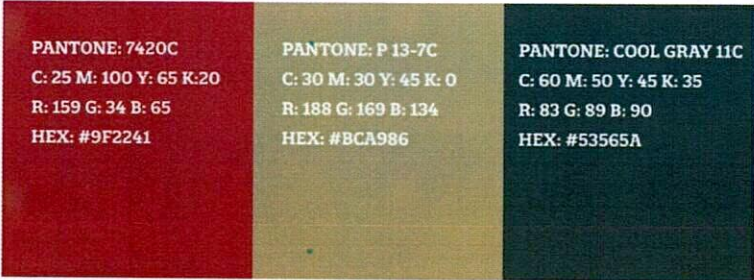



ACTA NO. 018/2024

	DESCRIPCION	CANTIDAD	UNIDAD DE MEDIDA
			
			
			
	<p>BORDADO AL FRENTE</p> 		

Handwritten signatures in blue ink.



DESCRIPCION	CANTIDAD	UNIDAD DE MEDIDA
<p>PANTONE: 626C C: 88 M: 56 Y: 73 K: 17 R: 60 G: 92 B: 79 HEX: #3C5C47</p> <p>PANTONE: 456C C: 25 M: 40 Y: 65 K: 0 R: 188 G: 158 B: 108 HEX: #BC9E6C</p> <p>PANTONE: 7420C C: 25 M: 100 Y: 65 K: 20 R: 159 G: 34 B: 65 HEX: #9F2241</p>		
<p>LOGOS MANGAS</p>  <p>8.5 CM</p> <p>7 CM</p>		
<p>PANTONE: 3425C C: 100 M: 34 Y: 93 K: 30 R: 0 G: 107 B: 71 HEX: #006847</p> <p>PANTONE: 186C C: 0 M: 92 Y: 82 K: 19 R: 206 G: 17 B: 38 HEX: #CE1126</p>		
 <p>6 CM</p> <p>3.5 CM</p>		
<p>LETRAS ESPALDA</p> <p>H. BOMBEROS</p> <p>25 CM</p> <p>2.5 CM</p>		

[Handwritten signatures and initials in blue ink]



ACTA NO. 019/2024

EN LA CIUDAD DE SAN FRANCISCO DE CAMPECHE, ESTADO DE CAMPECHE, A LOS VEINTINUEVE DIAS DEL MES DE ENERO DEL AÑO DOS MIL VEINTICUATRO, EN RELACIÓN CON LO ESTABLECIDO EN LOS ARTÍCULOS 40, 45 FACCIÓN II, 58, 59 PRIMER PÁRRAFO Y 60 DE LA LEY DE ADQUISICIONES, ARRENDAMIENTOS Y PRESTACIÓN DE SERVICIOS RELACIONADOS CON BIENES MUEBLES DEL ESTADO DE CAMPECHE, REUNIDOS LOS REPRESENTANTES, LIC. IVÁN ENRIQUE ESCALANTE NOVELO, SUBDIRECTOR DE SERVICIOS GENERALES DE LA SECRETARÍA DE PROTECCIÓN CIVIL Y LA C. JOSELYN RUÍZ GÓNGORA, REPRESENTANTE LEGAL DE EXVOX SUPPLIER, S.A.S. DE C.V., SE PROCEDE A FORMALIZAR LA ENTREGA-RECEPCIÓN DE LOS BIENES ADQUIRIDOS, QUE SE ENCUENTRAN AMPARADOS EN EL CONTRATO QUE MÁS ADELANTE SE PRECISA.

CONTRATO No. 171/2023

FECHA: 04 DE DICIEMBRE DE 2023.

CONCEPTO: "ADQUISICIÓN DE DIVERSOS BIENES"

PROVEEDOR: EXVOX SUPPLIER, S.A.S. DE C.V.

RECIBE RESPONSABLE DE LA VIGILANCIA, SEGUIMIENTO Y RECEPCIÓN DE LOS BIENES:

NOMBRE: LIC. IVÁN ENRIQUE ESCALANTE NOVELO

CARGO: SUBDIRECTOR DE SERVICIOS GENERALES

DEPENDENCIA: SECRETARÍA DE PROTECCIÓN CIVIL

PARTICIPACIONES FEDERALES, EJERCICIO FISCAL 2023. TOTAL: \$83,984.00 M.N.

**PARTIDA 3
"ADQUISICIÓN DE PANTALONES TÁCTICOS"**

CANTIDAD	UNIDAD DE MEDIDA	DESCRIPCIÓN	PRECIO UNITARIO	IMPORTE
80	PIEZA	<p>PANTALÓN TÁCTICO COMPOSICIÓN 68% POLIESTER, 30% ALGODÓN, 2% LICRA, TRATAMIENTO REPELENTE AL AGUA, BOLSILLO INTERIOR, PRETINA AUTOAJUSTABLE, BOLSAS DELANTERAS, BOLSAS TIPO CARGO. MARCA SAHUIN MOD. PREMIUM AZUL MARINO. ELABORADO EN TELA Y CONTENIDO DE FIBRA RIPSTOP LIGAMENTO TAFETÁN.</p> <ul style="list-style-type: none"> • COMPOSICIÓN: 68% POLIESTER, 30% ALGODÓN, 2% LICRA PIE 36/2 POLIÉSTER/ALGODÓN, TRAMA TORZAL 36/2 FILAMENTO/LICRA. • PESO: DE 228 GRAMOS X M2. • TRATAMIENTO: REPELENTE AGUA. • RIPSTOP: CUADRO 8MM. • EL BOLSILLO: INTERIOR O POCKETING ES UN TEJIDO PLANO DE 80% POLIÉSTER Y 20% ALGODÓN. 	\$905.00	\$72,400.00

[Handwritten signatures in blue ink]



	<ul style="list-style-type: none">• PRETINA: AUTOAJUSTABLE DE TÚNEL QUE REACCIONA AL MOVIMIENTO DEL USUARIO. LA ABERTURA DE LAS BOLSAS DELANTERAS TIENEN UN REFUERZO ADICIONAL PARA SOPORTAR EL CLIP DE NAVAJA EN CASO DE SER NECESARIO.• LAS BOLSAS DELANTERAS: SON MÁS PROFUNDAS, CON ACABADO EN LIMPIO EN EL INTERIOR Y CERRADAS A DOS AGUJAS PARA SOPORTAR TRABAJO PESADO.• LAS BOLSAS TIPO CARGO: TIENEN PLIEGUES LARGOS Y FUELLES BAJOS Y DOS COMPARTIMIENTOS INTERNOS CON LA TECNOLOGÍA BBS. LAS BOLSAS CARGO CONTARÁN CON CARTERAS LARGAS PARA CERRAR COMPLETAMENTE AUN ESTANDO LLENAS DE ACCESORIOS.• LAS BOLSAS DIVIDIDAS INTERIORES: TIENEN DOBLE FUNCIÓN: ARTÍCULOS PEQUEÑOS PUEDEN COLOCARSE POR DENTRO Y DIFERENTES TIPOS DE PLATAFORMAS PUEDEN SER COLOCADAS TAMBIÉN EN EL RIZO DE LA TELA QUE ESTÁ EN EL ANVERSO DE LA TELA. PLIEGUES Y FUELLES DISIMULAN LA NATURALEZA DE LOS ARTÍCULOS QUE SE COLOCAN DENTRO.• LAS BOLSAS TRASERAS: TIENEN VIVOS SENCILLO Y CARTERAS CON MUCHA AMPLITUD, SON PROFUNDAS CON ACABADO INTERIOR EN LIMPIO Y PESPUNTE EN DOS AGUJAS.• LA RODILLA: TIENE UN REFUERZO ADICIONAL QUE HACE LA FUNCIÓN DE UNA BOLSA CON ABERTURA INTERIOR PARA COLOCAR UNA RODILLERA DE NEOPRENO QUE SE VENDE POR SEPARADO Y UN REFUERZO ADICIONAL EN EL TRASERO HECHOS EN LA MISMA TELA.• LA ABERTURA: DE BASE O DE PIERNA CUENTA CON UN CORDÓN REMOVIBLE SUJETADO CON PRESILLA A LA ENTREPIERNA PARA EVITAR QUE SE DESLICE HACIA AFUERA. ESTA PRENDA TIENE UNA CLASIFICACIÓN EN EL NIVEL DE PROTECCIÓN SOLAR DE UPF 50.• LAS COSTURAS: TODAS SON A 10 PUNTADAS POR PULGADA (10 SPI) +/-1 CON UNA CONSTRUCCIÓN REFORZADA DE 5 HILOS, LOS PESPUNTES DE VISTA SON CON PUNTADA DE SEGURIDAD Y NO SE ENREDAN. SE COLOCAN PESPUNTES DE TRES AGUJAS EN RECTA PARA LAS COSTURAS LATERALES. LA COSTURA DEL REFUERZO		
--	---	--	--

[Handwritten signatures]



ACTA NO. 019/2024

	<p>TRASERO Y EL TIRO DELANTERO TIENE UN PESPUNTE DE DOS AGUJAS, ASÍ COMO LA JOTA DE LA OJALERA, TAMBIÉN LAS BOLSAS DE MANO, LAS BOLSAS CARGO, LAS CARTERAS, REFUERZOS DE RODILLA Y REFUERZO DE TRASERO.</p> <p>SE COLOCAN PRESILLAS EN LAS ESQUINAS DE LAS TRABAS DE PRETINA, LAS ABERTURAS DE BOLSAS TRASERAS, EL ENCUARTE DE TIRO DELANTERO CON TRASERO, LAS ABERTURAS DE LAS BOLSAS CARGO.</p> <ul style="list-style-type: none"> • LAS CARTERAS DE BOLSAS: LA PRESILLA VA EN FORMA DE CRUZ (DOBLE), LA COLOCACIÓN DE LA CINTA DE VELCRO (GANCHO Y RIZO) SE HACE CON UNA MÁQUINA RECTA AUTOMÁTICA DE UNA AGUJA EN FORMA DE CUADRO. • HABILITACIONES: <ul style="list-style-type: none"> - EL CIERRE DE OJALERA ES METÁLICO CON CORREDERA DE SEGURIDAD. - EL BROCHE DE LA PRETINA ES METÁLICO CON AGARRE Y RESISTENCIA. - LOS BOTONES DE LA BOLSA TRASERA DERECHA DEL USUARIO Y EL BOTÓN INTERIOR DE REFUERZO SERAN DE MELAMINA DE 4 HOYOS QUE NO SE RASPAN, NO SE DERRITEN O SE PARTEN, PARA EL CERRADO DE LAS BOLSAS CARGO. - EN LAS BOLSAS TRASERAS SE COLOCA CINTA VELCRO DE GANCHO Y RIZO. - LA ETIQUETA PRINCIPAL ES TEJIDA CON LA INFORMACIÓN DE LOGO, INSTRUCCIONES DE CUIDADO, TALLA, PAÍS DE ORIGEN, CONTENIDO DE FIBRA COLOCADA DE MANERA PERMANENTE A LA PRENDA. • COLOR AZUL MARINO. 		
		SUBTOTAL	\$72,400.00
		16% I.V.A.	\$11,584.00
		TOTAL	\$83,984.00

UNA VEZ VERIFICADOS LOS BIENES RECIBIDOS POR LAS PARTES QUE INTERVINIERON EN ESTE ACTO, EN CUMPLIMIENTO A LO SEÑALADO EN LOS ARTÍCULOS, 58, 59 PRIMER PÁRRAFO Y 60 DE LA LEY DE ADQUISICIONES, ARRENDAMIENTOS Y PRESTACIÓN DE SERVICIOS RELACIONADOS CON BIENES MUEBLES DEL ESTADO DE CAMPECHE, SE CONCLUYE QUE SE ENCUENTRA EN CONDICIONES DE SER RECIBIDO POR EL USUARIO RESPONSABLE DE SU OPERACIÓN.

CONFORME A LO PRECEPTUADO POR EL ARTÍCULO 46 DEL ORDENAMIENTO LEGAL ARRIBA CITADO, LA PRESENTE ACTA NO EXIME AL PROVEEDOR DE LOS DEFECTOS O VICIOS OCULTOS QUE RESULTAREN DE LOS BIENES ADQUIRIDOS Y SE OBLIGA A CORREGIR LAS DEFICIENCIAS DETECTADAS SIN COSTO ALGUNO PARA EL PODER EJECUTIVO DEL ESTADO DE CAMPECHE.

[Handwritten signatures and initials in blue ink]



**GOBIERNO
DE TODOS**



SAFIN
GOBIERNO DEL ESTADO
DE CAMPECHE

ACTA NO. 019/2024

NO HABIENDO OTRO ASUNTO QUE TRATAR, SE DA POR CONCLUIDA LA PRESENTE ACTUACIÓN, EL MISMO DÍA DE SU INICIO, PROCEDIENDO A SUSCRIBIRLO POR TRIPLICADO, AL CALCE LOS QUE EN ELLA INTERVINIERON.

ENTREGA "EL PROVEEDOR"

C. JOSELYN RUÍZ GÓNGORA
REPRESENTANTE LEGAL
DE EXVOX SUPPLIER, S.A.S. DE C.V.

RECIBE POR "EL ESTADO"

L.A.E. LIZETH ESTEΦHANIA MIRANDA DZIB
SUBDIRECTORA DE RECURSOS MATERIALES
DE LA SECRETARÍA DE PROTECCIÓN CIVIL

LIC. IVÁN ENRIQUE ESCALANTE NOVELO,
SUBDIRECTOR DE SERVICIOS GENERALES
DE LA SECRETARÍA DE PROTECCIÓN CIVIL



**ANEXO
PARTIDA 3
"ADQUISICIÓN DE PANTALONES TÁCTICOS"**

DESCRIPCION	CANTIDAD	UNIDAD DE MEDIDA																		
Pantalón táctico composición 68% poliéster, 30% algodón, 2% licra, tratamiento repelente al agua, bolsillo interior, pretina autoajustable, bolsas delanteras, bolsas tipo cargo. SAUHIN MOD. PREMIUM AZUL MARINO	80	PIEZA																		
<p>Elaborado en tela y contenido de fibra ripstop ligamento tafetán.</p> <ul style="list-style-type: none"> ➤ Composición: 68% poliéster, 30% algodón, 2% licra Pie 36/2 poliéster/algodón, trama torzal 36/2 filamento/licra. ➤ Peso: de 228 gramos x m2. ➤ Tratamiento: Repelente agua. ➤ Ripstop: cuadro 8mm. ➤ El bolsillo: interior o Pocketing es un tejido plano de 80% poliéster y 20% algodón. ➤ Pretina: autoajustable de túnel que reacciona al movimiento del usuario. La abertura de las bolsas delanteras deberán tener un refuerzo adicional para soportar el clip de navaja en caso de ser necesario; ➤ Las bolsas delanteras: son más profundas, con acabado en limpio en el interior y cerradas a dos agujas para soportar trabajo pesado. ➤ Las bolsas tipo cargo: Deberán tener pliegues largos y fuelles bajos y dos compartimientos internos con la tecnología BBS. Las bolsas cargo contarán con carteras largas para cerrar completamente aun estando llenas de accesorios. ➤ Las bolsas divididas interiores: Deberán tener doble función: Artículos pequeños pueden colocarse por dentro y diferentes tipos de plataformas pueden ser colocadas también en el rizo de la tela que está en el anverso de la tela. <p>Pliegues y fuelles disimulan la naturaleza de los artículos que se colocan dentro.</p> <ul style="list-style-type: none"> ➤ Las bolsas traseras: Tienen vivos sencillo y carteras con mucha amplitud, son profundas con acabado interior en limpio y respunte en dos agujas. ➤ La rodilla: Tiene un refuerzo adicional que hace la función de una bolsa con abertura interior para colocar una rodillera de neopreno que se vende por separado y un refuerzo adicional en el trasero hechos en la misma tela. ➤ La abertura: de base o de pierna cuenta con un cordón removible sujetado con presilla a la entrepierna para evitar que se deslice hacia afuera. <p>Esta prenda deberá tener una clasificación en el nivel de protección solar de UPF 50.</p> <ul style="list-style-type: none"> ➤ Las costuras: Todas son a 10 puntadas por pulgada (10 spi) +/-1 con una construcción reforzada de 5 hilos, los respuntes de vista son con puntada de seguridad y no se enredan. <p>Se colocan respuntes de tres agujas en recta para las costuras laterales. La costura del refuerzo trasero y el tiro delantero tiene un respunte de dos agujas, así como la jota de la ojalera, también las bolsas de mano, las bolsas cargo, las carteras, refuerzos de rodilla y refuerzo de trasero.</p> <p>Se colocan presillas en las esquinas de las trabas de pretina, las aberturas de bolsas traseras, el encuarte de tiro delantero con trasero, las aberturas de las bolsas cargo.</p>																				
    																				
<ul style="list-style-type: none"> ➤ Las carteras de bolsas: La presilla va en forma de cruz (doble), la colocación de la cinta de velcro (gancho y rizo) se hace con una máquina recta automática de una aguja en forma de cuadro. ➤ Habilitaciones: <ul style="list-style-type: none"> • El cierre de ojalera es metálico con corredera de seguridad. • El broche de la pretina deberá es metálico con agarre y resistencia. • Los botones de la bolsa trasera derecha del usuario y el botón interior de refuerzo deberán ser de melamina de 4 hoyos que no se raspan, no se derriten o se parten, para el cerrado de las bolsas cargo. • En las bolsas traseras se coloca cinta velcro de gancho y rizo. • La etiqueta principal deberá ser tejida con la información de logo, instrucciones de cuidado, talla, país de origen, contenido de fibra colocada de manera permanente a la prenda. ➤ Color: Azul Marino 																				
<table border="1"> <thead> <tr> <th>TALLAS</th> <th>CANT. PANTALONES</th> </tr> </thead> <tbody> <tr> <td>28</td> <td>10</td> </tr> <tr> <td>30</td> <td>10</td> </tr> <tr> <td>32</td> <td>10</td> </tr> <tr> <td>34</td> <td>10</td> </tr> <tr> <td>36</td> <td>10</td> </tr> <tr> <td>38</td> <td>15</td> </tr> <tr> <td>40</td> <td>15</td> </tr> <tr> <td>TOTAL</td> <td>80 PZA</td> </tr> </tbody> </table>			TALLAS	CANT. PANTALONES	28	10	30	10	32	10	34	10	36	10	38	15	40	15	TOTAL	80 PZA
TALLAS	CANT. PANTALONES																			
28	10																			
30	10																			
32	10																			
34	10																			
36	10																			
38	15																			
40	15																			
TOTAL	80 PZA																			

Handwritten signatures and initials in blue ink.



ACTA NO. 020/2024

EN LA CIUDAD DE SAN FRANCISCO DE CAMPECHE, ESTADO DE CAMPECHE, A LOS CUATRO DIAS DEL MES DE DICIEMBRE DEL AÑO DOS MIL VEINTITRÉS, EN RELACIÓN CON LO ESTABLECIDO EN LOS ARTÍCULOS 40, 45 FACCIÓN II, 58, 59 PRIMER PÁRRAFO Y 60 DE LA LEY DE ADQUISICIONES, ARRENDAMIENTOS Y PRESTACIÓN DE SERVICIOS RELACIONADOS CON BIENES MUEBLES DEL ESTADO DE CAMPECHE, REUNIDOS LOS REPRESENTANTES, LIC. IVÁN ENRIQUE ESCALANTE NOVELO, SUBDIRECTOR DE SERVICIOS GENERALES DE LA SECRETARÍA DE PROTECCIÓN CIVIL Y LA C. JOSELYN RUÍZ GÓNGORA, REPRESENTANTE LEGAL DE EXVOX SUPPLIER, S.A.S. de C.V., SE PROCEDE A FORMALIZAR LA ENTREGA-RECEPCIÓN DE LOS BIENES ADQUIRIDOS, QUE SE ENCUENTRAN AMPARADOS EN EL CONTRATO QUE MÁS ADELANTE SE PRECISA.

CONTRATO No. 171/2023

FECHA: 04 DE DICIEMBRE DE 2023.

CONCEPTO: "ADQUISICIÓN DE DIVERSOS BIENES"

PROVEEDOR: EXVOX SUPPLIER, S.A.S. DE C.V.

RECIBE RESPONSABLE DE LA VIGILANCIA, SEGUIMIENTO Y RECEPCIÓN DE LOS BIENES:

NOMBRE: LIC. IVÁN ENRIQUE ESCALANTE NOVELO

CARGO: SUBDIRECTOR DE SERVICIOS GENERALES

DEPENDENCIA: SECRETARÍA DE PROTECCIÓN CIVIL

PARTICIPACIONES FEDERALES, EJERCICIO FISCAL 2023.

TOTAL: 69,600.00 M.N.

**PARTIDA 4
"ADQUISICIÓN DE COLCHONES INDIVIDUALES"**

CANTIDAD	UNIDAD DE MEDIDA	DESCRIPCIÓN	PRECIO UNITARIO	IMPORTE
20	PIEZA	COLCHONES INDIVIDUALES, SEMIFIRME, GARANTÍA DE 5 AÑOS CONTRA DEFECTOS DE FABRICACIÓN. MARCA RESTONIC NEXUS. <ul style="list-style-type: none"> • ANCHO: 100 CM. • LARGO: 190 CM. • ALTO: 29 CM APROX. • RESORTES: 250. • GARANTÍA DE 5 AÑOS CONTRA DEFECTOS DE FABRICACIÓN. • NIVEL DE CONFORT: SEMIFIRME. • RESORTES TIPO BONELL. • EL SISTEMA POSTURE COMFORT SE DESARROLLÓ OFRECIENDO UN COLCHÓN ORTOPÉDICO. • TECNOLOGÍA CON PROGRESIONES DE CONFORT: SE BASA EN CAPAS DE ESPUMA EN POSICIONES PRECISAS QUE MAXIMIZAN EL SOPORTE Y CONFORT, ELIMINANDO LOS PUNTOS DE PRESIÓN EN HOMBROS, CADERA Y PIES, ADEMÁS DE AUMENTAR EL SOPORTE FALTANTE EN CUELLO Y CINTURA. 	\$3,000.00	\$60,000.00

[Handwritten signatures in blue ink]



ACTA NO. 020/2024

	<ul style="list-style-type: none"> • NEVER TURN: ES LA AMORTIGUACIÓN ACTIVA QUE ABSORBE LA FUERZA NATURAL DE NUESTROS MOVIMIENTOS, AUMENTANDO LA DURABILIDAD SIN NECESIDAD DE VOLTEAR EL COLCHÓN. UNIDAD DE RESORTES TIPO BONELL. LOS RESORTES BONELL TIENEN FORMA DE RELOJ DE ARENA CON 6 VUELTAS. TIENE LO EXTREMOS ANUDADOS PARA PROPORCIONAR MAYOR DURABILIDAD. TELA TIPO JACQUARD MAXIMA FRESCURA QUE TE DARÁ LA TEMPERATURA IDEAL. EVITA LAS ALERGIAS GRACIAS A SU MATERIAL HIPOALERGÉNICO. EVITA LAS ALERGIAS GRACIAS A SU MATERIAL HIPOALERGÉNICO. SUAVIDAD AL TACTO QUE TE DARÁ MAYOR COMODIDAD CUANDO DUERMAS. 		
		SUBTOTAL	\$60,000.00
		16% I.V.A.	\$9,600.00
		TOTAL	\$69,600.00

EL PRESENTE ACTO, SE EXPIDE CON BASE EN EL OFICIO NÚMERO **SEPROCI/UA/058/2024**, ASIGNADO POR LA C.P. BLANCA ESTHER SANSORES ESQUIVEL, TITULAR DE LA UNIDAD ADMINISTRATIVA DE LA SECRETARÍA DE PROTECCIÓN CIVIL.

UNA VEZ VERIFICADOS LOS BIENES RECIBIDOS POR LAS PARTES QUE INTERVINIERON EN ESTE ACTO, EN CUMPLIMIENTO A LO SEÑALADO EN LOS ARTÍCULOS, 58, 59 PRIMER PÁRRAFO Y 60 DE LA LEY DE ADQUISICIONES, ARRENDAMIENTOS Y PRESTACIÓN DE SERVICIOS RELACIONADOS CON BIENES MUEBLES DEL ESTADO DE CAMPECHE, SE CONCLUYE QUE SE ENCUENTRA EN CONDICIONES DE SER RECIBIDO POR EL USUARIO RESPONSABLE DE SU OPERACIÓN.

CONFORME A LO PRECEPTUADO POR EL ARTÍCULO 46 DEL ORDENAMIENTO LEGAL ARRIBA CITADO, LA PRESENTE ACTA NO EXIME AL PROVEEDOR DE LOS DEFECTOS O VICIOS OCULTOS QUE RESULTAREN DE LOS BIENES ADQUIRIDOS Y SE OBLIGA A CORREGIR LAS DEFICIENCIAS DETECTADAS SIN COSTO ALGUNO PARA EL PODER EJECUTIVO DEL ESTADO DE CAMPECHE.

NO HABIENDO OTRO ASUNTO QUE TRATAR, SE DA POR CONCLUIDA LA PRESENTE ACTUACIÓN, EL MISMO DÍA DE SU INICIO, PROCEDIENDO A SUSCRIBIRLO POR TRIPLICADO, AL CALCE LOS QUE EN ELLA INTERVINIERON.

[Handwritten signatures in blue ink]



**GOBIERNO
DE TODOS**



SAFIN
GOBIERNO DEL ESTADO
DE CAMPECHE

ACTA NO. 020/2024

ENTREGA "EL PROVEEDOR"

C. JOSELYN RUÍZ GÓNGORA
REPRESENTANTE LEGAL
DE EXVOX SUPPLIER, S.A.S. DE C.V.

RECIBE POR "EL ESTADO"

L.A.E. LIZETH ESTEPHANIA MIRANDA DZIB
SUBDIRECTORA DE RECURSOS MATERIALES
DE LA SECRETARÍA DE PROTECCIÓN CIVIL

LIC. IVÁN ENRIQUE ESCALANTE NOVELO,
SUBDIRECTOR DE SERVICIOS GENERALES
DE LA SECRETARÍA DE PROTECCIÓN CIVIL



**ANEXO
PARTIDA 4
"ADQUISICIÓN DE COLCHONES INDIVIDUALES"**

DESCRIPCION	CANTIDAD	UNIDAD DE MEDIDA
<p>Colchones individuales, semifirme, garantía de 5 años contra defectos de fabricación. RESTONIC NEXUS</p> <ul style="list-style-type: none"> ➤ Ancho: 100 cm. ➤ Largo: 190 cm. ➤ Alto: 29 cm aprox. ➤ Resortes: 250. ➤ Garantía de 5 años contra defectos de fabricación. ➤ Nivel de Confort: Semifirme. ➤ Resortes tipo Bonell. ➤ El sistema Posture Comfort se desarrolló ofreciendo un colchón ortopédico. ➤ Tecnología con progresiones de confort: se basa en capas de espuma en posiciones precisas que maximizan el soporte y confort, eliminando los puntos de presión en hombros, cadera y pies, además de aumentar el soporte faltante en cuello y cintura. ➤ Never Turn: es la amortiguación activa que absorbe la fuerza natural de nuestros movimientos, aumentando la durabilidad sin necesidad de voltear el colchón. 	20	PIEZA

Unidad de resortes tipo bonnell. Los resortes bonnell tienen forma de reloj de arena con 6 vueltas. Tiene los extremos anudados para proporcionar mayor durabilidad.

Tela tipo Jacquard Maxima fresca que te dará la temperatura ideal
Evita las alergias gracias a su material Hipoalergénico Evita las alergias gracias a su material Hipoalergénico
Suavidad al tacto que te dará mayor comodidad cuando duermas.

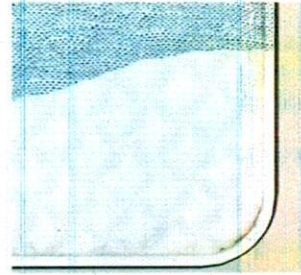
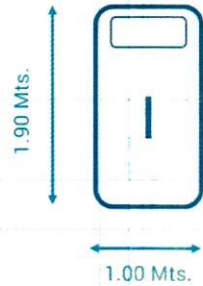

[Firmas manuscritas]