



ACTA DE ENTREGA - RECEPCIÓN
SERVICIO INTEGRAL DE DISEÑO, MONTAJE Y DESMONTAJE PARA
PABELLÓN CAMPECHE EN TIANGUIS TURÍSTICO MÉXICO 2024

EN LA CIUDAD DE SAN FRANCISCO DE CAMPECHE, ESTADO DE CAMPECHE, A LOS OCHO DÍAS DEL MES DE ABRIL DEL AÑO DOS MIL VEINTICUATRO, EN RELACIÓN CON LO ESTABLECIDO EN LOS ARTÍCULOS 40, 45 FRACCIÓN II, 58, 59 PRIMER PÁRRAFO Y 60 DE LA LEY DE ADQUISICIONES, ARRENDAMIENTOS Y PRESTACIÓN DE SERVICIOS RELACIONADOS CON BIENES MUEBLES DEL ESTADO DE CAMPECHE, REUNIDOS LOS REPRESENTANTES, L.T. NELLY DEYAMIRA FERNÁNDEZ DE LARA REBOLLEDO, DIRECTORA DE PROMOCIÓN TURÍSTICA DE LA SECRETARÍA DE TURISMO Y LA C. ISAURA TRACONIS BARRERA; SE PROCEDE A FORMALIZAR LA ENTREGA-RECEPCIÓN DE LOS SERVICIOS DE DISEÑO, MONTAJE Y DESMONTAJE PARA PABELLÓN CAMPECHE EN TIANGUIS TURÍSTICO MÉXICO 2024; MISMO QUE MÁS ADELANTE SE PRECISA.

CONTRATO No. 012/2024

FECHA: 02 DE ABRIL DE 2024

CONCEPTO: "PRESTACIÓN DE SERVICIO INTEGRAL DE DISEÑO, MONTAJE Y DESMONTAJE PARA PABELLÓN CAMPECHE EN TIANGUIS TURÍSTICO MÉXICO 2024"

PRESTADOR: ISAURA TRACONIS BARRERA

PARTICIPACIONES FEDERALES, EJERCICIO FISCAL 2024

DESCRIPCIÓN

PARTIDA ÚNICA

"SERVICIO INTEGRAL DE DISEÑO, MONTAJE Y DESMONTAJE PARA PABELLÓN CAMPECHE EN TIANGUIS TURÍSTICO MÉXICO 2024"

Table with 3 columns: CANTIDAD, UNIDAD DE MEDIDA, DESCRIPCIÓN (DEL SERVICIO Y CARACTERISTICAS). Row 1: 1, SERVICIO, DISEÑO Y CONSTRUCCIÓN DEL PABELLÓN CAMPECHE EN ESPACIO DE 18 X 12 MTS PARA EL TIANGUIS TURÍSTICO 2024...

Handwritten signatures in blue ink on the right margin.



ACTA DE ENTREGA – RECEPCIÓN
SERVICIO INTEGRAL DE DISEÑO, MONTAJE Y DESMONTAJE PARA
PABELLÓN CAMPECHE EN TIANGUIS TURÍSTICO MÉXICO 2024

	<ul style="list-style-type: none">▪ 4 PANTALLAS LED DE 5.00 X 1.50 MTS COLOCADAS 2 VIENDO AL PASILLO PRINCIPAL Y 2 VIENDO AL PASILLO TRASERO DEL PABELLÓN. TODAS IRÁN A UNA ALTURA A PARTIR DE 1.50 MTS DEL NIVEL DE PISO. ESTAS PANTALLAS TENDRÁN UN DETALLE EN TIRA LED COLOR ROJO DELINEANDO PARTE DE SU PERÍMETRO.▪ 1 PANTALLA LED DE 4.00 X 2.00 MTS VIENDO HACIA EL PASILLO PRINCIPAL, A UNA ALTURA DE 2.50 MTS. <p>O EL MURO PRINCIPAL CUENTA CON UN DETALLE DE REALCE DE 5 CM DE GROSOR Y 50 CM DE ANCHO A TODA LA PERIFERIA SUPERIOR. ESTE DETALLE CUENTA CON 3 TIRAS LED COLOR ROJO EN SU PARTE SUPERIOR, INFERIOR Y EN MEDIO.</p> <p>O EN LA VISTA EXTERIOR DEL MURO SE COLOCARÁ UN LOGO VOLUMÉTRICO CON RETRO ILUMINACIÓN DE "CAMPECHE PURO AMOR" EN SU FORMATO VERTICAL, A UNA ALTURA MÁXIMA DE 3.00 MTS POR LO QUE DE SU LOGO A PROPORCIÓN.</p> <p>O ALREDEDOR DEL LOGO EN UN ÁREA DE 17.5 M2 SE COLOCARÁ UN COLLAGE DE ARTESANÍAS TÍPICAS DE CAMPECHE (ESTAS ARTESANÍAS SERÁN ENTREGADAS POR EL GOBIERNO DE CAMPECHE)</p> <ul style="list-style-type: none">• ELEMENTO CENTRAL:<ul style="list-style-type: none">O BODEGA DE 5.00 MTS DE LARGO POR 1.50 MTS DE ANCHO A 2.00 MTS DE ALTURA, CON 2 PUERTAS DE ACCESO EN CADA EXTREMO Y 3 CONTACTOS DOBLES.O ÁREA DE PRIVADO DE 4.80 MTS DE LARGO POR 5.00 MTS DE ANCHO CON UNA ALTURA INICIAL DE 2.00 MTS Y UNA FINAL DE 3.00 MTS EN SU CARA PRINCIPAL, CON DOBLE ACCESO, AL INTERIOR EL ACABADO ES EN PINTURA BLANCA, LLEVA UNA MESA CON 4 SILLAS, UNA CREDENZA CON PUERTAS Y UNA PANTALLA DE TV DE 70". AL EXTERIOR LLEVA UNA IMAGEN EN GRAN FORMATO DE CAMPECHE, LOGO VOLUMÉTRICO DE "CAMPECHE PURO AMOR" CON RETROILUMINACIÓN DE 2.24 MTS DE LARGO EN SU FORMATO HORIZONTAL, ENREDADERAS DECORATIVAS Y UN ARREARTE CON VEGETACIÓN. ESTA ÁREA LLEVA 3 CONTACTOS DOBLES Y UN BOTE DE BASURA.• MODULO INFORMACIÓN:<ul style="list-style-type: none">O MUEBLE DE 1.00 MTS DE ALTO POR 3.00 MTS DE LARGO Y 0.50 MTS DE ANCHO CON EL LOGO DE "CAMPECHE PURO AMOR" DE 2.25 MTS DE LARGO EN SU FORMATO VERTICAL CON RETRO ILUMINACIÓN. ESTE MUEBLE CUENTA CON PUERTAS Y LLAVE.• LETRAS CAMPECHE:<ul style="list-style-type: none">O LETRAS VOLUMÉTRICAS DE CAMPECHE DE 1.00 MTS DE ALTO Y 50CM DE ANCHO, EN LA PARTE DELANTERA VA CON IMPRESIÓN EN VINIL Y TIRA LED EN TODA SU PERIFERIA.• PANTALLAS ESQUINERAS:<ul style="list-style-type: none">O 2 MÓDULOS DE PANTALLAS LED EN SUS 4 CARAS DE 50CM DE ANCHO POR 3.00 MTS DE LARGO CADA UNO.• ESCRITORIOS DE TRABAJO:<ul style="list-style-type: none">O 26 ESCRITORIOS DE TRABAJO CONFORMADOS POR UNA ENCIMERA DE 1.00 POR 0.50 MTS EN DIFERENTES COLORES, UNA CAJONERA CON LLAVE, SEPARADORES CON EL LOGO DE CADA EMPRESA, UN CONTACTO
--	---

[Handwritten signatures in blue ink]



**ACTA DE ENTREGA – RECEPCIÓN
SERVICIO INTEGRAL DE DISEÑO, MONTAJE Y DESMONTAJE PARA
PABELLÓN CAMPECHE EN TIANGUIS TURÍSTICO MÉXICO 2024**

	<p>DOBLE, 1 SILLA PARA EL EXPOSITOR, 2 SILLONES PARA ATENCIÓN Y UN BOTE DE BASURA.</p> <p>ADICIONALES:</p> <ul style="list-style-type: none"> • TRASLADO CAMPECHE -CDMX- ACAPULCO-CDMX- CAMPECHE DE MATERIALES DECORATIVOS E INFORMATIVOS PROPORCIONADOS POR LA SECRETARÍA DE TURISMO (4 CAJAS DE ARTESANÍAS, 5 CAJAS DE FOLLETERÍA, 4 CAJAS DE SOUVENIRS Y 2 CAJAS DE GOLOSINAS). • 2 PERSONAS PARA APOYO TÉCNICO Y PARA LIMPIEZA DEL 09 AL 12 DE ABRIL DE 2024, EN UN HORARIO DE 08:00 A 18:00 HRS. EL PERSONAL TENDRÁ CONSIGO GAFETE Y CON UNIFORME DE LA EMPRESA PARA SU IDENTIFICACIÓN. • INCLUYE LOS INSUMOS Y HERRAMIENTAS QUE LAS PERSONAS DESIGNADAS USARÁN PARA MANTENER LIMPIO EL PABELLÓN Y PARA DARLE MANTENIMIENTO. ENTRE OTROS: CLAVOS, MARTILLO, TALADRO, ALAMBRE, ESCOBAS, AROMATIZADOR Y DETERGENTES.
--	--

LA PRESENTE SE EXPIDE CON BASE A LA DOCUMENTACIÓN COMPROBATORIA DE LA ENTREGA DE LOS SERVICIOS Y PRODUCTOS ENTREGABLES RECIBIDOS A SATISFACCIÓN DE "EL ESTADO".

POR LO ANTERIOR, UNA VEZ VERIFICADO LOS BINES, EL SERVICIO Y PRODUCTOS ENTREGABLES RECIBIDOS DURANTE EL PERÍODO COMPRENDIDO DEL **04 AL 13 DE ABRIL DE 2024; EN LA CIUDAD DE ACAPULCO, GUERRERO**, POR LAS PARTES QUE INTERVINIERON EN ESTE ACTO, EN CUMPLIMIENTO A LO SEÑALADO EN LOS ARTÍCULOS, 58, 59 PRIMER PÁRRAFO Y 60 DE LA LEY DE ADQUISICIONES, ARRENDAMIENTOS Y PRESTACIÓN DE SERVICIOS RELACIONADOS CON BIENES MUEBLES DEL ESTADO DE CAMPECHE, SE CONCLUYE A CONFORMIDAD DEL ÁREA REQUIRENTE.

NO HABIENDO OTRO ASUNTO QUE TRATAR, SE DA POR CONCLUIDA LA PRESENTE ACTUACIÓN, EL MISMO DÍA DE SU INICIO, PROCEDIENDO A SUSCRIBIRLO POR TRIPLICADO, AL CALCE LOS QUE EN ELLA INTERVINIERON.

RECIBE POR "EL ESTADO"

ENTREGA "EL PRESTADOR"

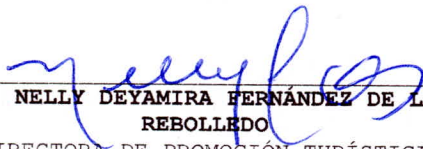
L.T. NELLY DEYAMIRA FERNÁNDEZ DE LARA
REBOLLEDO

C. ISaura TRACONIS BARRERA

DIRECTORA DE PROMOCIÓN TURÍSTICA
DE LA SECRETARÍA DE TURISMO



GOBIERNO
DE **TODOS**



SAFIN
GOBIERNO DEL ESTADO
DE CAMPECHE

**ACTA DE ENTREGA – RECEPCIÓN
SERVICIO INTEGRAL DE DISEÑO, MONTAJE Y DESMONTAJE PARA
PABELLÓN CAMPECHE EN TIANGUIS TURÍSTICO MÉXICO 2024**

TIANGUIS TURÍSTICO 2024

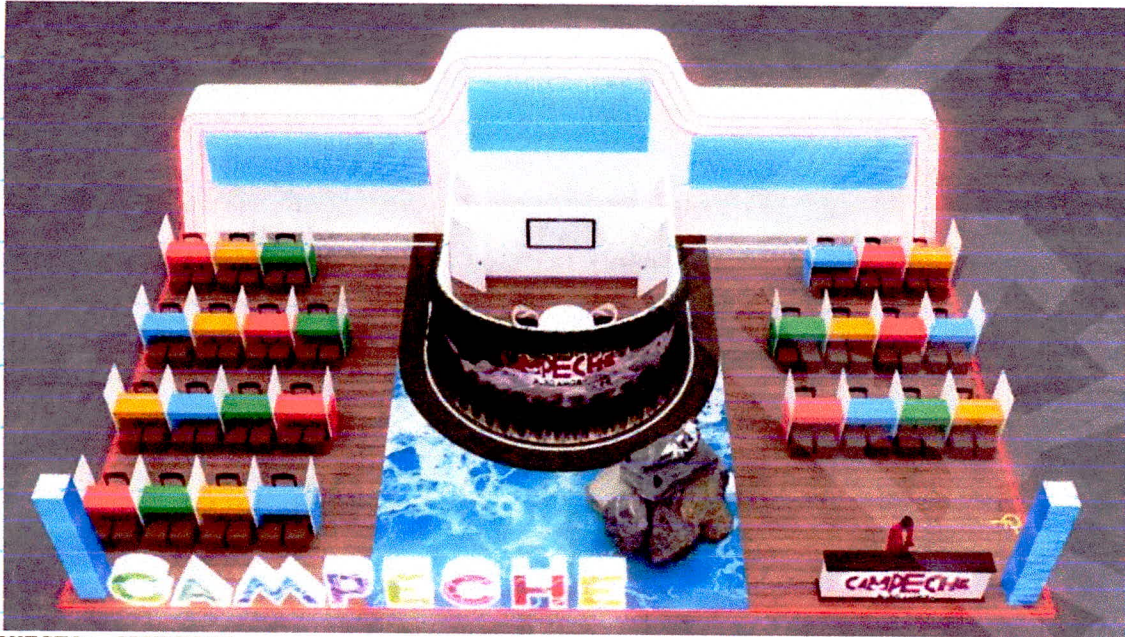

PROYECTO: CAMPECHE
TAMAÑO: 12 X 18 MTS
ALTURA MÁXIMA: 5.00 MTS

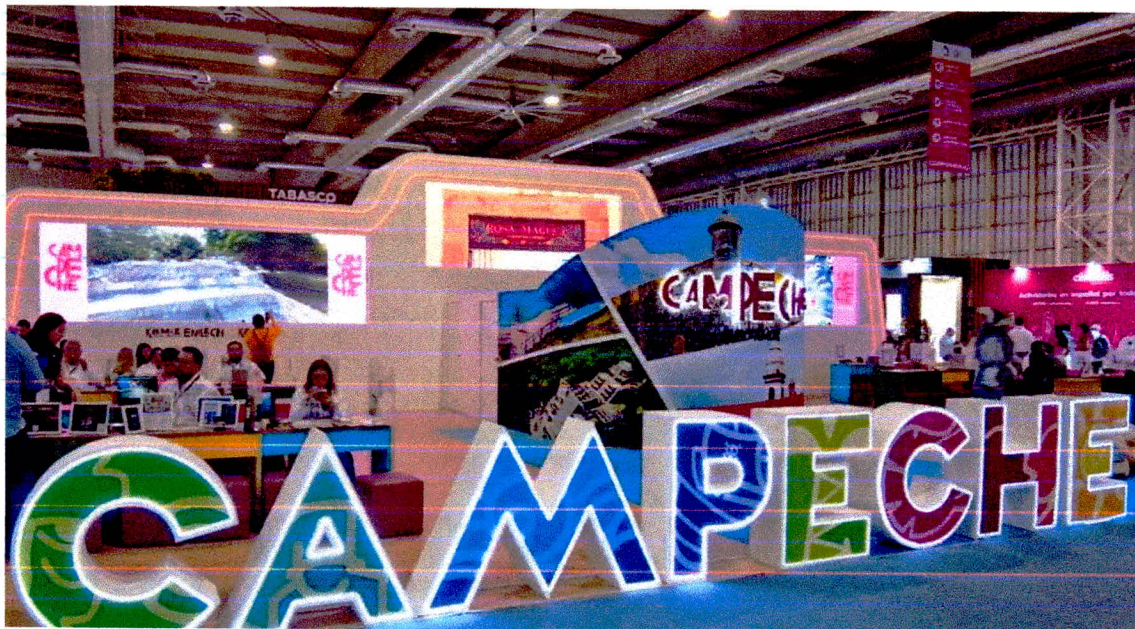

[Handwritten signature]
[Handwritten signature]



GOBIERNO
DE **TODOS**



SAFIN
GOBIERNO DEL ESTADO
DE CAMPECHE

**ACTA DE ENTREGA – RECEPCIÓN
SERVICIO INTEGRAL DE DISEÑO, MONTAJE Y DESMONTAJE PARA
PABELLÓN CAMPECHE EN TIANGUIS TURÍSTICO MÉXICO 2024**

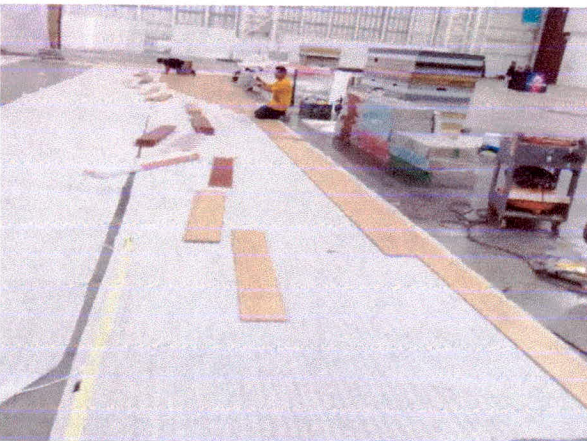
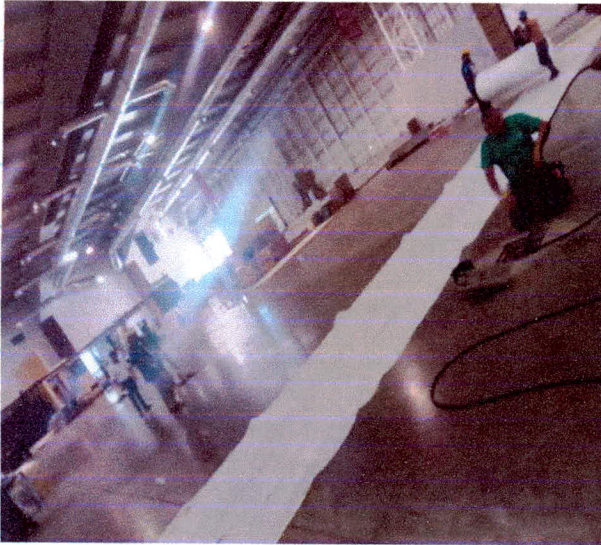



**GOBIERNO
DE TODOS**



SAFIN
GOBIERNO DEL ESTADO
DE CAMPECHE

**ACTA DE ENTREGA – RECEPCIÓN
SERVICIO INTEGRAL DE DISEÑO, MONTAJE Y DESMONTAJE PARA
PABELLÓN CAMPECHE EN TIANGUIS TURÍSTICO MÉXICO 2024**

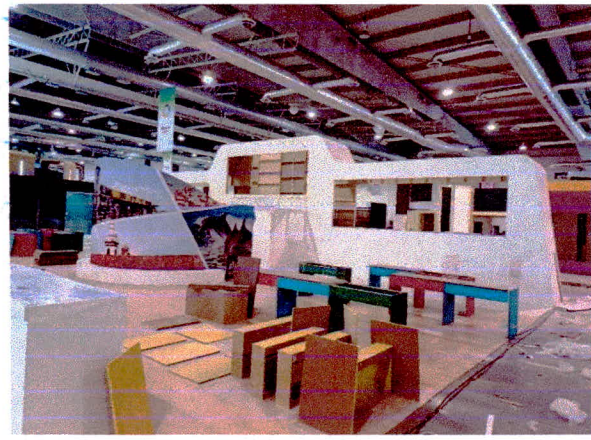
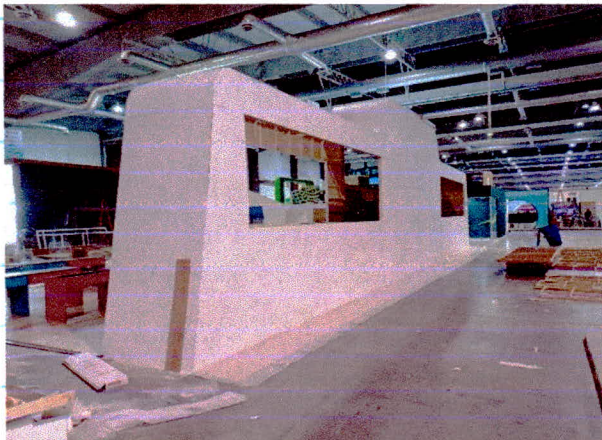

[Handwritten signature]



**GOBIERNO
DE TODOS**



SAFIN
GOBIERNO DEL ESTADO
DE CAMPECHE

**ACTA DE ENTREGA – RECEPCIÓN
SERVICIO INTEGRAL DE DISEÑO, MONTAJE Y DESMONTAJE PARA
PABELLÓN CAMPECHE EN TIANGUIS TURÍSTICO MÉXICO 2024**



[Handwritten signature]



ACTA NO. 244/2024

EN LA CIUDAD DE SAN FRANCISCO DE CAMPECHE, ESTADO DE CAMPECHE, A LOS QUINCE DÍAS DEL MES DE ABRIL DEL AÑO DOS MIL VEINTICUATRO, EN RELACIÓN CON LO ESTABLECIDO EN LOS ARTÍCULOS 40, 45 FACCIÓN II, 58, 59 PRIMER PÁRRAFO Y 60 DE LA LEY DE ADQUISICIONES, ARRENDAMIENTOS Y PRESTACIÓN DE SERVICIOS RELACIONADOS CON BIENES MUEBLES DEL ESTADO DE CAMPECHE, REUNIDOS LOS REPRESENTANTES L.T. NELLY DEYAMIRA FERNÁNDEZ DE LARA REBOLLEDO, DIRECTORA DE PROMOCIÓN TURÍSTICA DE LA SECRETARÍA DE TURISMO Y LA C. ISaura TRACONIS BARRERA; SE PROCEDE A FORMALIZAR LA ENTREGA-RECEPCIÓN DE LOS SERVICIOS DE DISEÑO, MONTAJE Y DESMONTAJE PARA PABELLÓN CAMPECHE EN TIANGUIS TURÍSTICO MÉXICO 2024, REALIZADO DEL 09 AL 12 DE ABRIL DE 2024, EN LA CIUDAD DE ACAPULCO, GUERRERO; MISMO QUE MÁS ADELANTE SE PRECISA.

CONTRATO No. 012/2024

FECHA: 02 DE ABRIL DE 2024.

CONCEPTO: "PRESTACIÓN DE SERVICIO INTEGRAL DE DISEÑO, MONTAJE Y DESMONTAJE PARA PABELLÓN CAMPECHE EN TIANGUIS TURÍSTICO MÉXICO 2024"

PRESTADOR: ISaura TRACONIS BARRERA

RECIBE RESPONSABLE DE LA VIGILANCIA, SEGUIMIENTO Y RECEPCIÓN DE LOS SERVICIOS:

NOMBRE: L.T. NELLY DEYAMIRA FERNÁNDEZ DE LARA REBOLLEDO

CARGO: DIRECTORA DE PROMOCIÓN TURÍSTICA

DEPENDENCIA: SECRETARÍA DE TURISMO

PARTICIPACIONES FEDERALES, EJERCICIO FISCAL 2024. TOTAL: \$2,500,000.00 M.N.

DESCRIPCIÓN DEL PROYECTO

PARTIDA ÚNICA

"SERVICIO INTEGRAL DE DISEÑO, MONTAJE Y DESMONTAJE PARA PABELLÓN CAMPECHE EN TIANGUIS TURÍSTICO MÉXICO 2024"

DESCRIPCIÓN (DEL SERVICIO Y CARACTERÍSTICAS)	CANTIDAD	UNIDAD DE MEDIDA	PRECIO UNITARIO	IMPORTE
DISEÑO, MONTAJE Y DESMONTAJE DE STAND CUSTOM DE 18M DE FRENTE X 12M DE FONDO, CON UNA ALTURA MÁXIMA DE 5M, FABRICADO CON BASTIDOR DE MADERA Y FORRADO CON MDF, CON ACABADO EN PINTURA VINÍLICA, INCLUYE: - 5 PANTALLAS LED UBICADAS EN EL MURO TRASERO DEL STAND, TRES EN EL LADO FRONTAL Y 2 EN LA VISTA TRASERA.	1	SERVICIO	\$2,155,172.41	\$2,155,172.41

[Firma manuscrita]



ACTA NO. 244/2024

<ul style="list-style-type: none"> - 2 TOTEM DE PANTALLAS LED, INCLUYE PANTALLAS EN TODOS LOS LADOS DEL TOTEM. - LOGO VOLUMÉTRICO "CAMPECHE PURO AMOR" CON RETROILUMINACIÓN PARA EL ÁREA EXTERIOR DE LA SALA PRIVADA. - MÓDULO DE ATENCIÓN DE APROXIMADAMENTE 3M DE FRENTE X .50M DE FONDO Y 1M DE ALTURA, CON SOBREMESA DE MADERA. - LOGO VOLUMÉTRICO "CAMPECHE PURO AMOR" CON RETROILUMINACIÓN PARA EL FRENTE DEL MÓDULO DE ATENCIÓN. - MURO TRASERO DE APROXIMADAMENTE 18M DE FRENTE X 1M DE FONDO Y 5M DE ALTURA, FABRICADO CON BASTIDOR DE MADERA Y FORRADO CON MDF, CON ACABADO EN PINTURA VINÍLICA, INCLUYE ILUMINACIÓN CON TIRAS LED, SEGÚN BOCETO. - LETRAS VOLUMÉTRICAS "CAMPECHE" CON 1M DE ALTURA CON ILUMINACIÓN EN SU PERIFERIA. - ÁREA DE BODEGA CON DOS ACCESOS CON PUERTAS Y CERRADURA. - ACCESO PARA PERSONAS CON SILLAS DE RUEDAS EN EL ÁREA DE PISO DEL LADO DERECHO DEL STAND. - PISO DE MDF CON ACABADO TIPO DUELA, INCLUYE PERIFERIA CON LUCES LED NEÓN. - 26 CUBÍCULOS CON DIVISIÓN PARA ATENCIÓN A CLIENTES, INCLUYEN ESCRITORIO, SILLA TERTULIA Y BANCOS. - ÁREA DE SALA PRIVADA, CUENTA CON DOS ACCESOS CON PUERTA Y CERRADURA, ASÍ COMO UNA PANTALLA EMPOTRADA EN EL MURO, TRES SILLAS TERTULIA Y UNA MESA BAJA. - ACCESORIOS Y ESTRUCTURAS DECORATIVAS PARA PIEZA CENTRAL DEL STAND. - PLANTAS DECORATIVAS NATURALES Y ARTIFICIALES PARA EL EXTERIOR DE LA SALA PRIVADA. - LOGO VOLUMÉTRICO "CAMPECHE PURO AMOR" CON RETROILUMINACIÓN PARA LA VISTA TRASERA DEL MURO AL FONDO DEL STAND. - ÁREA DE EXPOSICIÓN EN LA VISTA TRASERA DEL MURO AL FONDO DEL 				
---	--	--	--	--

[Handwritten signature]

[Handwritten signature]



ACTA NO. 244/2024

<p>STAND, ES UN ESPACIO PARA QUE LOS ARTESANOS EXPONGAN UN COLLAGE DE ARTESANÍAS, CUBRIENDO LA ZONA DESTINADA DEL MURO.</p> <p>- ILUMINACIÓN GENERAL.</p> <p>ADICIONALES:</p> <ul style="list-style-type: none"> • TRASLADO CAMPECHE-CDMX - ACAPULCO-CDMX-CAMPECHE DE MATERIALES DECORATIVOS E INFORMATIVOS PROPORCIONADOS POR LA SECRETARÍA DE TURISMO (4 CAJAS DE ARTESANÍAS, 5 CAJAS DE FOLLETERÍA, 4 CAJAS DE SOUVENIRS Y 2 CAJAS DE GOLOSINAS). • 2 PERSONAS PARA APOYO TÉCNICO Y PARA LIMPIEZA DEL 09 AL 12 DE ABRIL DE 2024, EN UN HORARIO DE 08:00 A 18:00 HRS. EL PERSONAL TENDRÁ CONSIGO GAFETE Y CON UNIFORME DE LA EMPRESA DE "EL PRESTADOR" PARA SU IDENTIFICACIÓN. • INCLUYE LOS INSUMOS Y HERRAMIENTAS QUE LAS PERSONAS DESIGNADAS USARÁN PARA MANTENER LIMPIO EL PABELLÓN Y PARA DARLE MANTENIMIENTO. ENTRE OTROS: CLAVOS, MARTILLO, TALADRO, ALAMBRE, ESCOBAS, AROMATIZADOR Y DETERGENTES. <p>*NO INCLUYE DISEÑO GRÁFICO.</p>					
				SUBTOTAL	\$2,155,172.41
				16% I.V.A.	\$344,827.59
				TOTAL	\$2,500,000.00

GARANTÍA:

"EL PRESTADOR" MANIFIESTA BAJO PROTESTA DE DECIR VERDAD, QUE LA GARANTÍA DEL SERVICIO OFERTADO FUE PARTIR DE LA FECHA DE LA FIRMA DEL CONTRATO, CUBRIRÁ LA CONFORMIDAD DEL PRESTATARIO DE LOS SERVICIOS.

ESTA GARANTÍA A LA QUE "EL PRESTADOR" SE COMPROMETE ES DE CUMPLIMIENTO Y TENDRÁ COMO OBJETO RESPONDER CONTRA FALTA DE ATENCIÓN DE LOS SERVICIOS OFRECIDOS, ASÍ COMO DE LOS VICIOS OCULTOS QUE EN SU CASO SE PRESENTEN, LOS CUALES PODRÁN SER AFRONTADOS EN BASE A LOS SIGUIENTES PUNTOS:

- REPOSICIÓN DE BIENES DAÑADOS EN SU TOTALIDAD
 - EN CASO DE DAÑO DE BIENES O EQUIPOS EN EL TRASPORTE DE LOS MISMOS, SE DEBERÁ MARCAR AL NÚMERO: 9999885390, DONDE SE DEBERÁ REPORTAR ADECUADA Y PERTINENTEMENTE DEL PERCANCE, EN CASO DE ESTO SER RESPONSABILIDAD DE "EL PRESTADOR", ESTOS SE REPONDRÁN EN UN PERIODO DE 8 HRS DESPUÉS DEL REPORTE.
- DEFECTOS O INCONFORMIDAD CON LA RENTA DE LAS ESTRUCTURAS O MOBILIARIO
 - EN CASO DE PRESENTARSE UN DEFECTO O ESTAR INCONFORMES CON LA ESTRUCTURA DEL PABELLÓN O CON EL ESTADO DEL MOBILIARIO, ESTE SE DEBERÁ REPORTAR AL RESPONSABLE DEL MONTAJE, EL LIC. MIGUEL RODRÍGUEZ RUZ, O AL NÚMERO 9999885390, HECHO ESTO SE DEBERÁ REALIZAR LAS REPARACIONES O AJUSTES PERTINENTES PARA CERCIORARSE LA SATISFACCIÓN DE "EL PRESTADOR".

[Handwritten signatures in blue ink]



**GOBIERNO
DE TODOS**



SAFIN
GOBIERNO DEL ESTADO
DE CAMPECHE

ACTA NO. 244/2024

LA PRESENTE SE EXPIDE CON BASE A LA DOCUMENTACIÓN COMPROBATORIA DE LA ENTREGA DEL SERVICIO Y PRODUCTOS ENTREGABLES RECIBIDOS A SATISFACCIÓN DE "EL ESTADO".

UNA VEZ CONCLUIDO EL SERVICIO Y VERIFICADO LOS BIENES Y PRODUCTOS ENTREGABLES RECIBIDOS POR LAS PARTES QUE INTERVINIERON EN ESTE ACTO, EN CUMPLIMIENTO A LO SEÑALADO EN LOS ARTÍCULOS, 58, 59 PRIMER PÁRRAFO Y 60 DE LA LEY DE ADQUISICIONES, ARRENDAMIENTOS Y PRESTACIÓN DE SERVICIOS RELACIONADOS CON BIENES MUEBLES DEL ESTADO DE CAMPECHE, SE CONCLUYE A CONFORMIDAD DEL ÁREA REQUERENTE.

CONFORME A LO PRECEPTUADO POR EL ARTÍCULO 46 DEL ORDENAMIENTO LEGAL ARRIBA CITADO, LA PRESENTE ACTA NO EXIME AL PROVEEDOR DE LOS DEFECTOS O VICIOS OCULTOS QUE RESULTAREN DEL SERVICIO Y PRODUCTOS ENTREGABLES QUE CORRESPONDAN Y SE OBLIGA A CORREGIR LAS DEFICIENCIAS DETECTADAS SIN COSTO ALGUNO PARA EL PODER EJECUTIVO DEL ESTADO DE CAMPECHE.

NO HABIENDO OTRO ASUNTO QUE TRATAR, SE DA POR CONCLUIDA LA PRESENTE ACTUACIÓN, EL MISMO DÍA DE SU INICIO, PROCEDIENDO A SUSCRIBIRLO POR TRIPLICADO, AL CALCE LOS QUE EN ELLA INTERVINIERON.

RECIBE POR "EL ESTADO"

ENTREGA "EL PRESTADOR"

**L.T. NELLY DEYAMIRA FERNÁNDEZ DE LARA
REBOLLEDO**

DIRECTORA DE PROMOCIÓN TURÍSTICA
DE LA SECRETARÍA DE TURISMO

C. ISaura TRACONIS BARRERA