



ACTA NO. 773/2023

EN LA CIUDAD DE SAN FRANCISCO DE CAMPECHE, ESTADO DE CAMPECHE, A LOS ONCE DIAS DEL MES DE DICIEMBRE DEL AÑO DOS MIL VEINTITRÉS, EN RELACIÓN CON LO ESTABLECIDO EN LOS ARTÍCULOS 40, 45 FACCIÓN II, 58, 59 PRIMER PÁRRAFO Y 60 DE LA LEY DE ADQUISICIONES, ARRENDAMIENTOS Y PRESTACIÓN DE SERVICIOS RELACIONADOS CON BIENES MUEBLES DEL ESTADO DE CAMPECHE, REUNIDOS LOS REPRESENTANTES, LIC. DARWIN NICANOR SIERRA BORGES, COORDINADOR EN LA SUBDIRECCIÓN DE DESARROLLO DE PERSONAL DE ESTA SECRETARÍA DE ADMINISTRACIÓN Y FINANZAS Y EL C. RAMÓN ANTONIO MASSO ZUÑIGA, SE PROCEDE A FORMALIZAR LA ENTREGA-RECEPCIÓN DE LOS BIENES ADQUIRIDOS, QUE SE ENCUENTRAN AMPARADOS EN EL CONTRATO QUE MÁS ADELANTE SE PRECISA.

CONTRATO No. 125/2023

FECHA: 16 DE OCTUBRE DE 2023.

CONCEPTO: "ADQUISICIÓN DE VESTUARIO Y UNIFORMES"
PROVEEDOR: RAMÓN ANTONIO MASSO ZUÑIGA

RECIBE RESPONSABLE DE LA ADMINISTRACIÓN, VIGILANCIA, SEGUIMIENTO Y RECEPCIÓN DE LOS BIENES:

NOMBRE: LIC. DARWIN NICANOR SIERRA BORGES
CARGO: COORDINADOR EN LA SUBDIRECCIÓN DE DESARROLLO DE PERSONAL
DEPENDENCIA: SECRETARÍA DE ADMINISTRACIÓN Y FINANZAS

PARTICIPACIONES FEDERALES, EJERCICIO FISCAL 2023 TOTAL: \$1,420,689.53 M.N.

DESCRIPCIÓN DEL PROYECTO

PARTIDA 1 "VESTUARIO Y UNIFORMES"

02 SECRETARÍA DE GOBIERNO

Table with 6 columns: CONSEC., CANTIDAD, UNIDAD DE MEDIDA, DESCRIPCIÓN, PRECIO UNITARIO, IMPORTE. It lists two items: 1. Camisa para caballero manga corta color blanco... (20 pieces, \$564.05 each, total \$11,281.00). 2. Camisa para caballero manga corta color rojo vino... (1 piece, \$564.05, total \$564.05).

Handwritten signatures and initials in blue ink.



ACTA NO. 773/2023

			IZQUIERDO Y EL OTRO BORDADO EN LA PARTE SUPERIOR TRASERA, ELABORADA EN TELA LINO VENECIA PLUS, COMPOSICIÓN DE 65% POLIESTER, 35% ALGODÓN. CON ETIQUETA DESCRIPTIVA DE COMPOSICIÓN DE TELA. MCA. MD.		
3	1	PIEZA	CAMISA PARA CABALLERO MANGA LARGA COLOR BLANCO CON DOS BORDADOS INSTITUCIONALES, UN BORDADO EN LA BOLSA DEL FRENTE LADO SUPERIOR IZQUIERDO Y EL OTRO BORDADO EN LA PARTE SUPERIOR TRASERA, ELABORADA EN TELA LINO VENECIA PLUS, COMPOSICIÓN DE 65% POLIESTER, 35% ALGODÓN. CON ETIQUETA DESCRIPTIVA DE COMPOSICIÓN DE TELA. MCA. MD.	\$624.95	\$624.95
4	2	PIEZA	CAMISOLA MANGA LARGA PARA CABALLERO COLOR CAQUI CON BORDADO INSTITUCIONAL ELABORADO EN TELA CAMBRIDGE COMPOSICIÓN 60% ALGODÓN, 40% POLIESTER, SIN BOLSA, CON UN BORDADO EN EL FRENTE LADO SUPERIOR IZQUIERDO Y EL OTRO BORDADO EN LA PARTE SUPERIOR TRASERA, CON ETIQUETA DESCRIPTIVA DE COMPOSICIÓN DE TELA. MCA. MD.	\$624.95	\$1,249.90
5	10	PIEZA	GUAYABERA PRESIDENCIAL MANGA CORTA PARA CABALLERO EN COLOR BLANCO, CON BOTONES PLÁSTICOS, SIN BOLSAS, CON ALFORZAS DELANTERAS Y TRASERAS, CON DOS BORDADOS INSTITUCIONAL, UN BORDADO EN EL FRENTE LADO SUPERIOR IZQUIERDO Y EL OTRO BORDADO EN LA PARTE SUPERIOR TRASERA, ELABORADA EN TELA 100% LINO CON ETIQUETA DESCRIPTIVA DE COMPOSICIÓN DE TELA. MCA. MD.	\$1,116.50	\$11,165.00
6	10	PIEZA	GUAYABERA PRESIDENCIAL MANGA CORTA PARA DAMA EN COLOR BLANCO, CON BOTONES PLÁSTICOS, SIN BOLSAS, CON ALFORZAS DELANTERAS Y TRASERAS, CON DOS BORDADOS INSTITUCIONAL, UN BORDADO EN EL FRENTE LADO SUPERIOR IZQUIERDO Y EL OTRO BORDADO EN LA PARTE SUPERIOR TRASERA, ELABORADA EN TELA 100% LINO CON ETIQUETA DESCRIPTIVA DE COMPOSICIÓN DE TELA. MCA. MD.	\$1,116.50	\$11,165.00



ACTA NO. 773/2023

7	12	PIEZA	GUAYABERA PRESIDENCIAL MANGA CORTA PARA DAMA EN COLOR ROJO VINO, CON BOTONES PLÁSTICOS, SIN BOLSAS, CON ALFORZAS DELANTERAS Y TRASERAS, CON DOS BORDADOS INSTITUCIONAL, UN BORDADO EN EL FRENTE LADO SUPERIOR IZQUIERDO Y EL OTRO BORDADO EN LA PARTE SUPERIOR TRASERA, ELABORADA EN TELA 100% LINO CON ETIQUETA DESCRIPTIVA DE COMPOSICIÓN DE TELA. MCA. MD.	\$1,087.50	\$13,050.00
8	62	PIEZA	PANTALON DE MEZCLILLA PARA CABALLERO COLOR INDIGO AZUL COMPOSICIÓN 98% ALGODÓN, 2 % ELASTANO CON 16 ONZAS DE USO RUDO. CON ETIQUETA DESCRIPTIVA DE COMPOSICIÓN DE TELA SIN LOGOTIPO MCA. MD.	\$430.65	\$26,700.30
9	8	PIEZA	PANTALON DE MEZCLILLA, PARA DAMA, COLOR AZUL COMPOSICIÓN DEL 77% DE ALGODÓN, 20% POLIESTER, 3% ELASTANO CORTE ENTUBADO ESTRECH CON 14.5 ONZAS SIN LOGOTIPO CON ETIQUETA DESCRIPTIVA DE COMPOSICIÓN DE TELA. MCA. MD.	\$430.65	\$3,445.20
10	3	PIEZA	PANTALON DE VESTIR PARA CABALLERO EN TELA TERGAL, COMPOSICIÓN 100% POLIESTER, EN COLOR CAQUI. CON ETIQUETA DESCRIPTIVA DE COMPOSICIÓN DE LA TELA. MCA. MD.	\$435.00	\$1,305.00
11	1	PIEZA	PANTALON DE VESTIR PARA CABALLERO EN TELA TERGAL CATALAN, COMPOSICIÓN 100% POLIESTER, EN COLOR MOKA MATE. CON ETIQUETA DESCRIPTIVA DE COMPOSICIÓN DE LA TELA. MCA. MD.	\$435.00	\$435.00
12	40	PIEZA	PANTALON DE VESTIR PARA DAMA EN TELA TERGAL CATALAN, COMPOSICIÓN 100% POLIESTER, EN COLOR AZUL MARINO. CON ETIQUETA DESCRIPTIVA DE COMPOSICIÓN DE TELA. MCA. MD.	\$506.05	\$20,242.00
13	8	PIEZA	PANTALON DE VESTIR PARA DAMA EN TELA TERGAL CATALAN, COMPOSICIÓN 100% POLIESTER, EN COLOR CAQUI. CON ETIQUETA DESCRIPTIVA DE COMPOSICIÓN DE TELA. MCA. MD.	\$506.05	\$4,048.40
14	29	PIEZA	PLAYERA TIPO POLO MANGA CORTA COLOR BLANCO PARA CABALLERO CON DOS BORDADOS INSTITUCIONALES EN TELA	\$435.00	\$12,615.00



ACTA NO. 773/2023

			PIQUE LIGERO COMPOSICIÓN: 50% ALGODÓN, 50% POLIESTER, BORDADO EN LA PARTE DEL FRENTE DE LADO SUPERIOR IZQUIERDO Y BORDADO EN LA PARTE SUPERIOR TRASERA. CON ETIQUETA DESCRIPTIVA DE COMPOSICIÓN DE TELA. MCA. MD.		
15	32	PIEZA	PLAYERA TIPO POLO MANGA CORTA COLOR BLANCO PARA DAMA CON DOS BORDADOS INSTITUCIONALES ELABORADO EN TELA PIQUE LIGERO COMPOSICIÓN: 50% ALGODÓN, 50% POLIESTER, BORDADO EN LA PARTE DEL FRENTE DE LADO SUPERIOR IZQUIERDO Y BORDADO EN LA PARTE SUPERIOR TRASERA. CON ETIQUETA DESCRIPTIVA DE COMPOSICIÓN DE TELA. MCA. MD.	\$398.75	\$12,760.00
16	3	PIEZA	PLAYERA TIPO POLO MANGA CORTA PARA CABALLERO COLOR ROJO VINO CON DOS BORDADOS INSTITUCIONALES EN TELA PIQUE LIGERO COMPOSICIÓN: 50% ALGODÓN 50% POLIESTER, BORDADO EN LA PARTE DEL FRENTE DE LADO SUPERIOR IZQUIERDO Y BORDADO EN LA PARTE SUPERIOR TRASERA CON ETIQUETA DESCRIPTIVA DE COMPOSICIÓN DE TELA. MCA. MD.	\$435.00	\$1,305.00
17	2	PIEZA	PLAYERA TIPO POLO MANGA CORTA PARA DAMA COLOR ROJO VINO CON DOS BORDADOS INSTITUCIONALES ELABORADO EN TELA PIQUE LIGERO COMPOSICIÓN: 50% ALGODÓN 50% POLIESTER, BORDADO EN LA PARTE DEL FRENTE DEL LADO SUPERIOR IZQUIERDO Y BORDADO EN LA PARTE SUPERIOR TRASERA. CON ETIQUETA DESCRIPTIVA DE COMPOSICIÓN DE TELA. MCA. MD.	\$381.35	\$762.70
02-58 ARCHIVO GENERAL DEL ESTADO DE CAMPECHE. (AGE)					
CONSEC.	CANTIDAD	UNIDAD DE MEDIDA	DESCRIPCIÓN	PRECIO UNITARIO	IMPORTE
1	2	PIEZA	BLUSA MANGA CORTA COLOR BLANCO CON DOS BORDADOS INSTITUCIONALES, UN BORDADO EN LA BOLSA DEL FRENTE LADO SUPERIOR IZQUIERDO Y EL OTRO BORDADO EN LA PARTE SUPERIOR TRASERA, ELABORADA EN TELA LINO VENECIA PLUS, COMPOSICIÓN 65% POLIESTER,	\$522.00	\$1,044.00

[Handwritten signature]

[Handwritten signature]

[Handwritten signature]

[Handwritten signature]



ACTA NO. 773/2023

			35% ALGODÓN, CON ETIQUETA DESCRIPTIVA DE COMPOSICIÓN DE TELA. MCA. MD.		
2	3	PIEZA	CAMISA PARA CABALLERO MANGA CORTA COLOR BLANCO CON DOS BORDADOS INSTITUCIONALES, UN BORDADO EN LA BOLSA DEL FRENTE LADO SUPERIOR IZQUIERDO Y EL OTRO BORDADO EN LA PARTE SUPERIOR TRASERA, ELABORADA EN TELA DE LINO VENEZIA PLUS, COMPOSICIÓN DE 65% POLIESTER, 35% ALGODÓN. CON ETIQUETA DESCRIPTIVA DE COMPOSICIÓN DE TELA. MCA. MD.	\$564.05	\$1,692.15
3	1	PIEZA	CAMISOLA MANGA LARGA PARA CABALLERO COLOR CAQUI CON BORDADO INSTITUCIONAL ELABORADO EN TELA CAMBRIDGE COMPOSICIÓN 60% ALGODÓN, 40% POLIESTER, SIN BOLSA, CON UN BORDADO EN EL FRENTE LADO SUPERIOR IZQUIERDO Y EL OTRO BORDADO EN LA PARTE SUPERIOR TRASERA, CON ETIQUETA DESCRIPTIVA DE COMPOSICIÓN DE TELA. MCA. MD.	\$624.95	\$624.95
4	2	PIEZA	GUAYABERA PRESIDENCIAL MANGA CORTA PARA DAMA EN COLOR BLANCO, CON BOTONES PLÁSTICOS, SIN BOLSAS, CON ALFORZAS DELANTERAS Y TRASERAS, CON DOS BORDADOS INSTITUCIONAL, UN BORDADO EN EL FRENTE LADO SUPERIOR IZQUIERDO Y EL OTRO BORDADO EN LA PARTE SUPERIOR TRASERA, ELABORADA EN TELA 100% LINO CON ETIQUETA DESCRIPTIVA DE COMPOSICIÓN DE TELA. MCA. MD.	\$1,116.50	\$2,233.00
5	4	PIEZA	PANTALON DE MEZCLILLA PARA CABALLERO COLOR INDIGO AZUL COMPOSICIÓN 98% ALGODÓN, 2% ELASTANO, CON 16 ONZAS DE USO RUDO. CON ETIQUETA DESCRIPTIVA DE COMPOSICIÓN DE TELA. SIN LOGOTIPO. MCA. MD.	\$430.65	\$1,722.60
6	4	PIEZA	PANTALON DE MEZCLILLA PARA DAMA, COLOR AZUL COMPOSICIÓN DE 77% DE ALGODÓN, 20% POLIESTER, 3% ELASTANO CORTE ENTUBADO ESTRECH CON 14.5 ONZAS. SIN LOGOTIPO. CON ETIQUETA DESCRIPTIVA DE COMPOSICIÓN DE TELA. MCA. MD.	\$430.65	\$1,722.60
7	2	PIEZA	PANTALON DE VESTIR PARA DAMA	\$506.05	\$1,012.10



ACTA NO. 773/2023

			EN TELA TERGAL CATALAN, COMPOSICIÓN 100% POLIESTER, EN COLOR CAQUI. CON ETIQUETA DESCRIPTIVA DE COMPOSICIÓN DE TELA. MCA. MD.		
8	1	PIEZA	PLAYERA TIPO POLO MANGA CORTA COLOR BLANCO PARA DAMA CON DOS BORDADOS INSTITUCIONALES EN TELA PIQUE LIGERO COMPOSICIÓN: 50% ALGODÓN, 50% POLIESTER, BORDADO EN LA PARTE DEL FRENTE DE LADO SUPERIOR IZQUIERDO Y BORDADO EN LA PARTE SUPERIOR TRASERA. CON ETIQUETA DESCRIPTIVA DE COMPOSICIÓN DE TELA. MCA. MD.	\$398.75	\$398.75
9	1	PIEZA	PLAYERA TIPO POLO MANGA CORTA PARA DAMA COLOR ROJO VINO CON DOS BORDADOS INSTITUCIONALES ELABORADO EN TELA PIQUE LIGERO COMPOSICIÓN: 50% ALGODÓN, 50% POLIESTER, BORDADO EN LA PARTE DEL FRENTE DEL LADO SUPERIOR IZQUIERDO Y BORDADO EN LA PARTE SUPERIOR TRASERA CON ETIQUETA DESCRIPTIVA DE COMPOSICIÓN DE TELA. MCA. MD.	\$381.35	\$381.35
02-61 INSTITUTO ESTATAL DE TRANSPORTE DEL ESTADO DE CAMPECHE (IET)					
CONSEC.	CANTIDAD	UNIDAD DE MEDIDA	DESCRIPCIÓN	PRECIO UNITARIO	IMPORTE
1	2	PIEZA	BLUSA MANGA CORTA COLOR ROJO VINO CON DOS BORDADOS INSTITUCIONALES, UN BORDADO EN LA BOLSA DEL FRENTE LADO SUPERIOR IZQUIERDO Y EL OTRO EN LA PARTE SUPERIOR TRASERA, ELABORADA EN TELA LINO VENECIA PLUS, COMPOSICIÓN DE 65% POLIESTER, 35% ALGODÓN, CON ETIQUETA DESCRIPTIVA DE COMPOSICIÓN DE TELA. MCA. MD.	\$522.00	\$1,044.00
2	2	PIEZA	CAMISA PARA CABALLERO MANGA CORTA COLOR ROJO VINO CON DOS BORDADOS INSTITUCIONALES, UN BORDADO EN LA BOLSA DEL FRENTE LADO SUPERIOR IZQUIERDO Y EL OTRO BORDADO EN LA PARTE SUPERIOR TRASERA, ELABORADA EN TELA LINO VENECIA PLUS, COMPOSICIÓN DE 65% POLIESTER, 35% ALGODÓN. CON ETIQUETA DESCRIPTIVA DE COMPOSICIÓN DE TELA. MCA. MD.	\$564.05	\$1,128.10
3	2	PIEZA	PANTALON DE MEZCLILLA PARA CABALLERO COLOR INDIGO AZUL	\$430.65	\$861.30



ACTA NO. 773/2023

			COMPOSICIÓN 98% ALGODÓN, 2 % ELASTANO, CON 16 ONZAS DE USO RUDO. CON ETIQUETA DESCRIPTIVA DE COMPOSICIÓN DE TELA SIN LOGOTIPO. MCA. MD.		
4	2	PIEZA	PANTALON DE MEZCLILLA PARA DAMA, COLOR AZUL COMPOSICIÓN DE 77% ALGODÓN, 20% POLIESTER, 3% ELASTANO CORTE ENTUBADO ESTRECH CON 14.5 ONZAS. SIN LOGOTIPO CON ETIQUETA DESCRIPTIVA DE COMPOSICIÓN DE LA TELA. MCA. MD.	\$430.65	\$861.30
02-63 CONSEJO ESTATAL DE SEGURIDAD PÚBLICA (CESP)					
CONSEC.	CANTIDAD	UNIDAD DE MEDIDA	DESCRIPCIÓN	PRECIO UNITARIO	IMPORTE
1	2	PIEZA	CAMISA PARA CABALLERO MANGA CORTA COLOR BLANCO CON DOS BORDADOS INSTITUCIONALES, UN BORDADO EN LA BOLSA DEL FRENTE LADO SUPERIOR IZQUIERDO Y EL OTRO BORDADO EN LA PARTE SUPERIOR TRASERA, ELABORADA EN TELA LINO VENECIA PLUS, COMPOSICIÓN DE 65% POLIESTER, 35% ALGODÓN, CON ETIQUETA DESCRIPTIVA DE COMPOSICIÓN DE TELA. MCA. MD.	\$564.05	\$1,128.10
2	2	PIEZA	PANTALON DE VESTIR PARA CABALLERO EN TELA TERGAL, COMPOSICIÓN 100% POLIESTER, EN COLOR CAQUI. CON ETIQUETA DESCRIPTIVA DE COMPOSICIÓN DE LA TELA. MCA. MD.	\$435.00	\$870.00
03 SECRETARÍA DE ADMINISTRACIÓN Y FINANZAS (SAFIN)					
CONSEC.	CANTIDAD	UNIDAD DE MEDIDA	DESCRIPCIÓN	PRECIO UNITARIO	IMPORTE
1	8	PIEZA	BLUSA MANGA CORTA COLOR ROJO VINO CON DOS BORDADOS INSTITUCIONALES, UN BORDADO EN LA BOLSA DEL FRENTE LADO SUPERIOR IZQUIERDO Y EL OTRO EN LA PARTE SUPERIOR TRASERA, ELABORADA EN TELA LINO VENECIA PLUS, COMPOSICIÓN DE 65% POLIESTER, 35% ALGODÓN, CON ETIQUETA DESCRIPTIVA DE COMPOSICIÓN DE TELA. MCA. MD.	\$522.00	\$4,176.00
2	2	PIEZA	GUAYABERA PRESIDENCIAL MANGA CORTA PARA CABALLERO EN COLOR BLANCO, CON BOTONES PLÁSTICOS, SIN BOLSAS, CON ALFORZAS DELANTERAS Y	\$1,116.50	\$2,233.00

[Handwritten signature]

[Handwritten signature]

[Handwritten signature]



ACTA NO. 773/2023

			TRASERAS, CON DOS BORDADOS INSTITUCIONAL, UN BORDADO EN EL FRENTE LADO SUPERIOR IZQUIERDO Y EL OTRO BORDADO EN LA PARTE SUPERIOR TRASERA, ELABORADA EN TELA 100% LINO CON ETIQUETA DESCRIPTIVA DE COMPOSICIÓN DE TELA. MCA. MD.		
3	84	PIEZA	PANTALON DE MEZCLILLA PARA CABALLERO COLOR INDIGO AZUL COMPOSICIÓN 98% ALGODÓN, 2 % ELASTANO, CON 16 ONZAS DE USO RUDO. CON ETIQUETA DESCRIPTIVA DE COMPOSICIÓN DE TELA. SIN LOGOTIPO. MCA. MD.	\$430.65	\$36,174.60
4	18	PIEZA	PANTALON DE MEZCLILLA, PARA DAMA, COLOR AZUL COMPOSICIÓN DE 77% ALGODÓN, 20% POLIESTER, 3% ELASTANO CORTE ENTUBADO ESTRECH CON 14.5 ONZAS SIN LOGOTIPO. CON ETIQUETA DESCRIPTIVA DE COMPOSICIÓN DE TELA	\$430.65	\$7,751.70
5	2	PIEZA	PANTALON DE VESTIR PARA CABALLERO EN TELA TERGAL CATALAN, COMPOSICIÓN 100% POLIESTER, EN COLOR CAQUI. CON ETIQUETA DESCRIPTIVA DE COMPOSICIÓN DE TELA. MCA. MD.	\$435.00	\$870.00
6	2	PIEZA	PANTALON DE VESTIR PARA CABALLERO DE COLOR AZUL MARINO EN TELA TERGAL CATALAN COMPOSICIÓN 100% POLIESTER, CON ETIQUETA DESCRIPTIVA DE COMPOSICIÓN DE LA TELA. MCA. MD.	\$435.00	\$870.00
7	96	PIEZA	PLAYERA TIPO POLO MANGA CORTA PARA CABALLERO COLOR ROJO VINO CON DOS BORDADOS INSTITUCIONALES EN TELA PIQUE LIGERO COMPOSICIÓN: 50% ALGODÓN, 50% POLIESTER, BORDADO EN LA PARTE DEL FRENTE DE LADO SUPERIOR IZQUIERDO Y BORDADO EN LA PARTE SUPERIOR TRASERA. CON ETIQUETA DESCRIPTIVA DE COMPOSICIÓN LA TELA. MCA. MD.	\$435.00	\$41,760.00
03-27 SERVICIO ADMINISTRATIVO FISCAL (SEAFI)					
CONSEC.	CANTIDAD	UNIDAD DE MEDIDA	DESCRIPCIÓN	PRECIO UNITARIO	IMPORTE
1	2	PIEZA	BLUSA MANGA CORTA COLOR BLANCO CON DOS BORDADOS INSTITUCIONALES, UN BORDADO EN LA BOLSA DEL FRENTE LADO	\$522.00	\$1,044.00

[Handwritten signatures and marks in blue ink on the right margin]



ACTA NO. 773/2023

			SUPERIOR IZQUIERDO Y EL OTRO BORDADO EN LA PARTE SUPERIOR TRASERA, ELABORADA EN TELA LINO VENECIA PLUS, COMPOSICIÓN 65% POLIÉSTER Y 35 % ALGODÓN, CON ETIQUETA DESCRIPTIVA DE COMPOSICIÓN DE LA TELA. MARCA MD.		
2	2	PIEZA	CAMISA PARA CABALLERO MANGA CORTA COLOR ROJO VINO CON DOS BORDADOS INSTITUCIONALES, UN BORDADO EN LA BOLSA DEL FRENTE LADO SUPERIOR IZQUIERDO Y EL OTRO BORDADO EN LA PARTE SUPERIOR TRASERA, ELABORADA EN TELA LINO VENECIA PLUS, COMPOSICIÓN 65% POLIÉSTER Y 35% ALGODÓN. CON ETIQUETA DESCRIPTIVA DE COMPOSICIÓN DE LA TELA. MARCA MD.	\$564.05	\$1,128.10
3	2	PIEZA	PANTALÓN DE MEZCLILLA PARA CABALLERO COLOR ÍNDIGO AZUL COMPOSICIÓN 98% ALGODÓN, 2% ELASTANO, CON 16 ONZAS DE USO RUDO. CON ETIQUETA DESCRIPTIVA DE COMPOSICIÓN DE LA TELA. SIN LOGOTIPO MARCA MD.	\$430.65	\$861.30
4	2	PIEZA	PANTALÓN DE MEZCLILLA PARA DAMA, COLOR AZUL COMPOSICIÓN DEL 77% DE ALGODÓN, 20% POLIÉSTER, 3% ELASTANO CORTE ENTUBADO ESTRECH CON 14.5 ONZAS. SIN LOGOTIPO. CON ETIQUETA DESCRIPTIVA DE COMPOSICIÓN DE LA TELA. MARCA MD.	\$430.65	\$861.30
04 SECRETARIA DE MODERNIZACION ADMINISTRATIVA E INNOVACION GUBERNAMENTAL SEMAIG					
CONSEC.	CANTIDAD	UNIDAD DE MEDIDA	DESCRIPCIÓN	PRECIO UNITARIO	IMPORTE
1	2	PIEZA	GUAYABERA PRESIDENCIAL MANGA CORTA PARA CABALLERO EN COLOR BLANCO, CON BOTONES PLÁSTICOS, SIN BOLSAS, CON ALFORZAS DELANTERAS Y TRASERAS, CON DOS BORDADOS INSTITUCIONAL, UN BORDADO EN EL FRENTE LADO SUPERIOR IZQUIERDO Y EL OTRO BORDADO EN LA PARTE SUPERIOR TRASERA, ELABORADA EN TELA 100% LINO ETIQUETA DESCRIPTIVA DE COMPOSICIÓN DE TELA. MARCA MD.	\$1,116.50	\$2,233.00
2	2	PIEZA	PANTALÓN DE VESTIR PARA	\$435.00	\$870.00



ACTA NO. 773/2023

06 SECRETARIA DE SALUD					
CONSEC.	CANTIDAD	UNIDAD DE MEDIDA	DESCRIPCIÓN	PRECIO UNITARIO	IMPORTE
			CABALLERO EN TELA TERGAL CATALÁN, COMPOSICIÓN 100% POLIÉSTER, EN COLOR CAQUI. CON ETIQUETA DESCRIPTIVA DE COMPOSICIÓN DE LA TELA. MARCA MD.		
1	2	PIEZA	BLUSA PARA DAMA COLOR BEIGE, CUELLO MAO, MANGA CORTA DE ALGODÓN 100% CON BOTONES PLÁSTICOS, CON BOLSAS, CON LÍNEAS DE ALFORZAS DELANTERAS, CON LOGO INSTITUCIONALES EN LA PARTE SUPERIOR IZQUIERDA. MARCA MD.	\$559.70	\$1,119.40
2	2	PIEZA	FILIPINA BLANCA PARA CABALLERO, CUELLO MAO, DE ALGODÓN 100% CON CIERRE DELANTERO MANGA LARGA Y DOS BOLSAS EN LA PARTE INFERIOR, CON LOGO INSTITUCIONALES EN LA PARTE SUPERIOR IZQUIERDA. MARCA MD.	\$680.05	\$1,360.10
3	24	PIEZA	FILIPINA BLANCA PARA DAMA, CUELLO MAO DE ALGODÓN 100% CON CIERRE DELANTERO, MANGA ¾ Y DOS BOLSAS EN LA PARTE INFERIOR, CON LOGO INSTITUCIONALES EN LA PARTE SUPERIOR IZQUIERDA. MARCA MD.	\$594.50	\$14,268.00
4	6	PIEZA	FILIPINA COLOR MELÓN PARA DAMA, CUELLO MAO DE ALGODÓN 100% CON CIERRE DELANTERO, MANGA CORTA Y DOS BOLSAS EN LA PARTE INFERIOR, CON LOGO INSTITUCIONALES EN LA PARTE SUPERIOR IZQUIERDA. MARCA MD.	\$594.50	\$3,567.00
5	2	PIEZA	PANTALÓN DE MEZCLILLA PARA DAMA, COLOR AZUL COMPOSICIÓN DEL 77% DE ALGODÓN, 20% POLIÉSTER, 3% ELASTANO CORTE ENTUBADO ESTRECH CON 14.5 ONZAS. SIN LOGOTIPO. CON ETIQUETA DESCRIPTIVA DE COMPOSICIÓN DE LA TELA. MARCA MD.	\$430.65	\$861.30
6	2	PIEZA	PANTALÓN DE VESTIR PARA CABALLERO, COLOR CAQUI 100% DE ALGODÓN, CON ETIQUETA DESCRIPTIVA DE COMPOSICIÓN DE LA TELA. MARCA MD.	\$490.10	\$980.20



ACTA NO. 773/2023

7	6	PIEZA	PANTALÓN DE VESTIR PARA DAMA COLOR CAFÉ 100% DE ALGODÓN CON ETIQUETA DESCRIPTIVA DE COMPOSICIÓN DE LA TELA. MARCA MD	\$535.05	\$3,210.30
8	2	PIEZA	PANTALÓN DE VESTIR PARA DAMA COLOR BLANCO 100% DE ALGODÓN, CON ETIQUETA DESCRIPTIVA DE COMPOSICIÓN DE LA TELA. MARCA MD.	\$535.05	\$1,070.10
9	22	PIEZA	PANTALÓN DE VESTIR PARA DAMA, COLOR CAQUI 100% DE ALGODÓN, CON ETIQUETA DESCRIPTIVA DE COMPOSICIÓN DE LA TELA. MARCA MD.	\$535.05	\$11,771.10
07 SECRETARIA DE DESARROLLO TERRITORIAL, URBANO Y OBRAS PUBLICAS (SEDETUOP)					
CONSEC.	CANTIDAD	UNIDAD DE MEDIDA	DESCRIPCIÓN	PRECIO UNITARIO	IMPORTE
1	14	PIEZA	BLUSA MANGA CORTA COLOR ROJO VINO CON DOS BORDADOS INSTITUCIONALES, UN BORDADO EN LA BOLSA DEL FRENTE LADO SUPERIOR IZQUIERDO Y EL OTRO BORDADO EN LA PARTE SUPERIOR TRASERA, ELABORADA EN TELA LINO VENECIA PLUS, COMPOSICIÓN 65% POLIÉSTER Y 35% ALGODÓN, CON ETIQUETA DESCRIPTIVA DE COMPOSICIÓN DE LA TELA. MARCA MD.	\$522.00	\$7,308.00
2	294	PIEZA	CAMISA PARA CABALLERO MANGA CORTA COLOR ROJO VINO CON DOS BORDADOS INSTITUCIONALES, UN BORDADO EN LA BOLSA DEL FRENTE LADO SUPERIOR IZQUIERDO Y EL OTRO BORDADO EN LA PARTE SUPERIOR TRASERA, ELABORADA EN TELA LINO VENECIA PLUS, COMPOSICIÓN 65% POLIÉSTER Y 35% ALGODÓN. CON ETIQUETA DESCRIPTIVA DE COMPOSICIÓN DE LA TELA. MARCA MD.	\$564.05	\$165,830.70
3	8	PIEZA	GUAYABERA PRESIDENCIAL MANGA CORTA PARA CABALLERO EN COLOR BLANCO, CON BOTONES PLÁSTICOS, SIN BOLSAS, CON ALFORZAS DELANTERAS Y TRASERAS, CON DOS BORDADOS INSTITUCIONAL, UN BORDADO EN EL FRENTE LADO SUPERIOR IZQUIERDO Y EL OTRO BORDADO EN LA PARTE SUPERIOR TRASERA, ELABORADA EN TELA 100% LINO ETIQUETA DESCRIPTIVA DE COMPOSICIÓN DE LA TELA. MARCA	\$1,116.50	\$8,932.00

[Handwritten signatures and marks in blue ink]



ACTA NO. 773/2023

			MD		
4	4	PIEZA	GUAYABERA PRESIDENCIAL MANGA CORTA PARA DAMA EN COLOR BLANCO, CON BOTONES PLÁSTICOS, SIN BOLSAS, CON ALFORZAS DELANTERAS Y TRASERAS, CON DOS BORDADOS INSTITUCIONAL, UN BORDADO EN EL FRENTE LADO SUPERIOR IZQUIERDO Y EL OTRO BORDADO EN LA PARTE SUPERIOR TRASERA, ELABORADA EN TELA 100% LINO ETIQUETA DESCRIPTIVA DE COMPOSICIÓN DE LA TELA. MARCA MD.	\$1,116.50	\$4,466.00
5	2	PIEZA	GUAYABERA PRESIDENCIAL MANGA CORTA PARA DAMA EN COLOR ROJO VINO, CON BOTONES PLÁSTICOS, SIN BOLSAS, CON ALFORZAS DELANTERAS Y TRASERAS CON DOS BORDADOS INSTITUCIONAL, UN BORDADO EN EL FRENTE LADO SUPERIOR IZQUIERDO Y EL OTRO BORDADO EN LA PARTE SUPERIOR TRASERA ELABORADA EN TELA 100% LINO ETIQUETA DE DESCRIPTIVA DE COMPOSICIÓN DE LA TELA. MARCA MD.	\$1,087.50	\$2,175.00
6	294	PIEZA	PANTALÓN DE MEZCLILLA PARA CABALLERO COLOR ÍNDIGO AZUL COMPOSICIÓN 98% ALGODÓN, 2% ELASTANO, CON 16 ONZAS DE USO RUDO. CON ETIQUETA DESCRIPTIVA DE COMPOSICIÓN DE LA TELA. SIN LOGOTIPO MARCA MD.	\$430.65	\$126,611.10
7	14	PIEZA	PANTALÓN DE MEZCLILLA PARA DAMA, COLOR AZUL COMPOSICIÓN DEL 77% DE ALGODÓN, 20% POLIÉSTER, 3% ELASTANO CORTE ENTUBADO ESTRECH CON 14.5 ONZAS. SIN LOGOTIPO. CON ETIQUETA DESCRIPTIVA DE COMPOSICIÓN DE TELA. MARCA MD.	\$430.65	\$6,029.10
8	8	PIEZA	PANTALÓN DE VESTIR PARA CABALLERO EN TELA TERGAL CATALÁN, COMPOSICIÓN 100% POLIÉSTER, EN COLOR CAQUI. CON ETIQUETA DESCRIPTIVA DE COMPOSICIÓN DE LA TELA. MARCA MD.	\$435.00	\$3,480.00
9	6	PIEZA	PANTALÓN DE VESTIR PARA DAMA EN TELA TERGAL CATALÁN, COMPOSICIÓN 100% POLIÉSTER, EN COLOR CAQUI. CON ETIQUETA DESCRIPTIVA DE COMPOSICIÓN	\$506.05	\$3,036.30



ACTA NO. 773/2023

DE LA TELA. MARCA MD.					
08-12 PROMOTORA DE PRODUCTOS Y SERVICIOS DE CAMPECHE (PROCAMPECHE)					
CONSEC.	CANTIDAD	UNIDAD DE MEDIDA	DESCRIPCIÓN	PRECIO UNITARIO	IMPORTE
1	2	PIEZA	CAMISA PARA CABALLERO MANGA CORTA COLOR ROJO VINO CON DOS BORDADOS INSTITUCIONALES, UN BORDADO EN LA BOLSA DEL FRENTE LADO SUPERIOR IZQUIERDO Y EL OTRO BORDADO EN LA PARTE SUPERIOR TRASERA, ELABORADA EN TELA LINO VENECIA PLUS, COMPOSICIÓN 65% POLIÉSTER Y 35% ALGODÓN. CON ETIQUETA DESCRIPTIVA DE COMPOSICIÓN DE LA TELA. MARCA MD.	\$564.05	\$1,128.10
2	2	PIEZA	PANTALÓN DE MEZCLILLA PARA CABALLERO COLOR ÍNDIGO AZUL COMPOSICIÓN 98% ALGODÓN, 2% ELASTANO, CON 16 ONZAS DE USO RUDO. CON ETIQUETA DESCRIPTIVA DE COMPOSICIÓN DE TELA. SIN LOGOTIPO MARCA MD	\$430.65	\$861.30
09 SECRETARIA DE DESARROLLO AGROPECUARIO					
CONSEC.	CANTIDAD	UNIDAD DE MEDIDA	DESCRIPCIÓN	PRECIO UNITARIO	IMPORTE
1	18	PIEZA	CAMISOLA MANGA LARGA PARA CABALLERO COLOR CAQUI CON BORDADO INSTITUCIONAL ELABORADO EN TELA CAMBRIDGE COMPOSICIÓN 60% ALGODÓN, 40% POLIÉSTER, SIN BOLSA, CON UN BORDADO EN EL FRENTE LADO SUPERIOR Y EL OTRO BORDADO EN LA PARTE SUPERIOR TRASERA, CON ETIQUETA DESCRIPTIVA DE COMPOSICIÓN DE TELA. MARCA MD.	\$624.95	\$11,249.10
2	2	PIEZA	GUAYABERA PRESIDENCIAL MANGA CORTA PARA CABALLERO EN COLOR BLANCO, CON BOTONES PLÁSTICOS, SIN BOLSAS, CON ALFORZAS DELANTERAS Y TRASERAS, CON DOS BORDADOS INSTITUCIONAL, UN BORDADO EN EL FRENTE LADO SUPERIOR IZQUIERDO Y EL OTRO BORDADO EN LA PARTE SUPERIOR TRASERA, ELABORADA EN TELA 100% LINO CON ETIQUETA DESCRIPTIVA DE COMPOSICIÓN DE TELA. MARCA MD.	\$1,116.50	\$2,233.00
3	16	PIEZA	GUAYABERA PRESIDENCIAL MANGA	\$1,116.50	\$17,864.00

[Handwritten signatures and marks in blue ink on the right margin]



ACTA NO. 773/2023

			CORTA PARA DAMA EN COLOR BLANCO, CON BOTONES PLÁSTICOS, SIN BOLSAS, CON ALFORZAS DELANTERAS Y TRASERAS, CON DOS BORDADOS INSTITUCIONAL, UN BORDADO EN EL FRENTE LADO SUPERIOR IZQUIERDO Y EL OTRO BORDADO EN LA PARTE SUPERIOR TRASERA, ELABORADA EN TELA 100% LINO CON ETIQUETA DESCRIPTIVA DE COMPOSICIÓN DE TELA. MARCA MD.		
4	18	PIEZA	PANTALÓN DE MEZCLILLA PARA CABALLERO COLOR ÍNDIGO AZUL COMPOSICIÓN 98% ALGODÓN, 2% ELASTANO, CON 16 ONZAS DE USO RUDO. CON ETIQUETA DESCRIPTIVA DE COMPOSICIÓN DE TELA. SIN LOGOTIPO MARCA MD.	\$430.65	\$7,751.70
5	14	PIEZA	PANTALÓN DE MEZCLILLA PARA DAMA, COLOR AZUL COMPOSICIÓN DE 77% ALGODÓN, 20% POLIÉSTER, 3% ELASTANO CORTE ENTUBADO ESTRECH CON 14.5 ONZAS. SIN LOGOTIPO. CON ETIQUETA DESCRIPTIVA DE COMPOSICIÓN DE TELA. MARCA MD	\$430.65	\$6,029.10
6	2	PIEZA	PANTALÓN DE VESTIR PARA CABALLERO EN TELA TERGAL CATALAN, COMPOSICIÓN 100% POLIÉSTER, EN COLOR CAQUI. CON ETIQUETA DESCRIPTIVA DE COMPOSICIÓN DE LA TELA. MARCA MD.	\$435.00	\$870.00
7	2	PIEZA	PANTALÓN DE VESTIR PARA DAMA EN TELA TERGAL CATALAN, COMPOSICIÓN 100% POLIÉSTER, EN COLOR CAQUI. CON ETIQUETA DESCRIPTIVA DE COMPOSICIÓN DE TELA. MARCA MD.	\$506.05	\$1,012.10
09 SECRETARIA DE BIENESTAR					
CONSEC.	CANTIDAD	UNIDAD DE MEDIDA	DESCRIPCIÓN	PRECIO UNITARIO	IMPORTE
1	10	PIEZA	CAMISA PARA CABALLERO MANGA CORTA COLOR BLANCO CON DOS BORDADOS INSTITUCIONALES, UN BORDADO EN LA BOLSA DEL FRENTE LADO SUPERIOR IZQUIERDO Y EL OTRO BORDADO EN LA PARTE SUPERIOR TRASERA, ELABORADA EN TELA LINO VENECIA PLUS, COMPOSICIÓN DE 65% POLIÉSTER, 35% ALGODÓN. CON ETIQUETA DESCRIPTIVA DE	\$564.05	\$5,640.50

[Handwritten signatures and marks in blue ink on the right margin]



ACTA NO. 773/2023

			COMPOSICIÓN DE TELA. MARCA MD.		
2	26	PIEZA	PANTALÓN DE MEZCLILLA PARA CABALLERO COLOR ÍNDIGO AZUL COMPOSICIÓN 98% ALGODÓN, 2% ELASTANO, CON 16 ONZAS DE USO RUDO. CON ETIQUETA DESCRIPTIVA DE COMPOSICIÓN DE TELA. SIN LOGOTIPO MARCA MD.	\$430.65	\$11,196.90
3	2	PIEZA	PANTALÓN DE MEZCLILLA PARA DAMA, COLOR AZUL COMPOSICIÓN DE 77% ALGODÓN, 20% POLIÉSTER, 3% ELASTANO CORTE ENTUBADO ESTRECH CON 14.5 ONZAS. SIN LOGOTIPO. CON ETIQUETA DESCRIPTIVA DE COMPOSICIÓN DE TELA. MARCA MD.	\$430.65	\$861.30
4	16	PIEZA	PLAYERA TIPO POLO MANGA CORTA COLOR BLANCO PARA CABALLERO CON DOS BORDADOS INSTITUCIONALES EN TELA PIQUE LIGERO COMPOSICIÓN: 50% ALGODÓN, 50 % POLIÉSTER, BORDADO EN LA PARTE DEL FRENTE DE LADO SUPERIOR IZQUIERDO Y BORDADO EN LA PARTE SUPERIOR TRASERA. CON ETIQUETA DESCRIPTIVA DE COMPOSICIÓN DE TELA. MARCA MD.	\$435.00	\$6,960.00
5	2	PIEZA	PLAYERA TIPO POLO MANGA CORTA COLOR BLANCO PARA DAMA CON DOS BORDADOS INSTITUCIONALES ELABORADO EN TELA PIQUE LIGERO COMPOSICIÓN: 50% ALGODÓN, 50 % POLIÉSTER, BORDADO EN LA PARTE DEL FRENTE DE LADO SUPERIOR IZQUIERDO Y BORDADO EN LA PARTE SUPERIOR TRASERA. CON ETIQUETA DESCRIPTIVA DE COMPOSICIÓN DE TELA. MARCA MD.	\$398.75	\$797.50
12 SECRETARIA DE MEDIO AMBIENTE, BIODIVERSIDAD, CAMBIOCLIMATICO Y ENERGIA (SEMABICCE)					
CONSEC.	CANTIDAD	UNIDAD DE MEDIDA	DESCRIPCIÓN	PRECIO UNITARIO	IMPORTE
1	5	PIEZA	FILIPINA PARA CABALLERO, CUELLO MAC, MANGA CORTA COLOR ROJO VINO, CON BOTONES PLÁSTICOS, SIN BOLSAS CON LÍNEAS ALFORZA DELANTERAS, CON DOS BORDADOS INSTITUCIONAL, UN BORDADO EN	\$630.75	\$3,153.75



ACTA NO. 773/2023

			EL FRENTE LADO SUPERIOR IZQUIERDO Y EL OTRO BORDADO EN LA PARTE SUPERIOR TRASERA ELABORADA EN TELA 100% ALGODÓN, CON ETIQUETA DESCRIPTIVA DE COMPOSICIÓN DE TELA. MARCA MD.		
2	6	PIEZA	FILIPINA PARA DAMA, CUELLO MAO, MANGA CORTA EN COLOR ROJO VINO, CON BOTONES PLÁSTICOS, SIN BOLSAS, CON LÍNEAS DE ALFORZA DELANTERAS, CON DOS BORDADOS INSTITUCIONAL, UN BORDADO EN EL FRENTE LADO SUPERIOR IZQUIERDO Y EL OTRO BORDADO LADO SUPERIOR TRASERA, ELABORADA EN TELA 100% ALGODÓN, CON ETIQUETA DESCRIPTIVA DE COMPOSICIÓN DE TELA. MARCA MD	\$613.35	\$3,680.10
3	10	PIEZA	PANTALÓN DE MEZCLILLA PARA CABALLERO COLOR ÍNDIGO AZUL COMPOSICIÓN 98% ALGODÓN, 2% ELASTANO, CON 16 ONZAS DE USO RUDO. CON ETIQUETA DESCRIPTIVA DE COMPOSICIÓN DE TELA. SIN LOGOTIPO MARCA MD.	\$430.65	\$4,306.50
4	5	PIEZA	PLAYERA TIPO POLO PARA CABALLERO COLOR ROJO VINO DE MANGA LARGA, CON DOS BORDADOS INSTITUCIONALES ELABORADO EN TELA PIQUE LIGERO COMPOSICIÓN: 50% ALGODÓN, 50 % POLIÉSTER, BORDADO EN LA PARTE DEL FRENTE DE LADO SUPERIOR IZQUIERDO Y BORDADO EN LA PARTE SUPERIOR TRASERA. CON ETIQUETA DESCRIPTIVA DE COMPOSICIÓN DE TELA. MARCA MD	\$435.00	\$2,175.00
13 SECRETARIA DE TURISMO					
CONSEC.	CANTIDAD	UNIDAD DE MEDIDA	DESCRIPCIÓN	PRECIO UNITARIO	IMPORTE
1	2	PIEZA	BLUSA MANGA CORTA COLOR ROJO VINO CON DOS BORDADOS INSTITUCIONALES, UN BORDADO EN LA BOLSA DEL FRENTE LADO SUPERIOR Y EL OTRO EN LA PARTE SUPERIOR TRASERA, ELABORADA EN TELA LINO VENECIA PLUS, COMPOSICIÓN DE 65% POLIÉSTER, 35 % ALGODÓN, CON ETIQUETA DESCRIPTIVA DE COMPOSICIÓN DE TELA. MARCA MD.	\$522.00	\$1,044.00

[Handwritten signatures and marks in blue ink]



ACTA NO. 773/2023

2	2	PIEZA	GUAYABERA PRESIDENCIAL MANGA CORTA PARA DAMA EN COLOR ROJO VINO, CON BOTONES PLÁSTICOS, SIN BOLSAS, CON ALFORZAS DELANTERAS Y TRASERAS CON DOS BORDADOS INSTITUCIONAL, UN BORDADO EN EL FRENTE LADO SUPERIOR IZQUIERDO Y EL OTRO BORDADO EN LA PARTE SUPERIOR TRASERA ELABORADA EN TELA 100% LINO CON ETIQUETA DE DESCRIPTIVA DE COMPOSICIÓN DE TELA. MARCA MD.	\$1,087.50	\$2,175.00
3	2	PIEZA	PANTALÓN DE MEZCLILLA PARA CABALLERO COLOR ÍNDIGO AZUL COMPOSICIÓN 98% ALGODÓN, 2% ELASTANO, CON 16 ONZAS DE USO RUDO. CON ETIQUETA DESCRIPTIVA DE COMPOSICIÓN DE TELA. SIN LOGOTIPO MARCA MD.	\$430.65	\$861.30
4	2	PIEZA	PANTALÓN DE MEZCLILLA PARA DAMA, COLOR AZUL COMPOSICIÓN DE 77% ALGODÓN, 20% POLIÉSTER, 3% ELASTANO CORTE ENTUBADO ESTRECH CON 14.5 ONZAS. SIN LOGOTIPO. CON ETIQUETA DESCRIPTIVA DE COMPOSICIÓN DE TELA. MARCA MD.	\$430.65	\$861.30
5	2	PIEZA	PANTALÓN DE VESTIR PARA DAMA EN TELA TERGAL CATALAN, COMPOSICIÓN 100% POLIÉSTER, EN COLOR CAQUI. CON ETIQUETA DESCRIPTIVA DE COMPOSICIÓN DE TELA. MARCA MD.	\$506.05	\$1,012.10
6	2	PIEZA	PLAYERA TIPO POLO MANGA CORTA PARA CABALLERO COLOR ROJO VINO CON DOS BORDADOS INSTITUCIONALES EN TELA PIQUE LIGERO COMPOSICIÓN: 50% ALGODÓN, 50 % POLIÉSTER, BORDADO EN LA PARTE DEL FRENTE DE LADO SUPERIOR IZQUIERDO Y BORDADO EN LA PARTE SUPERIOR TRASERA. CON ETIQUETA DESCRIPTIVA DE COMPOSICIÓN DE TELA. MARCA MD.	\$435.00	\$870.00
14 SECRETARIA DE PROTECCION Y SEGURIDAD CIUDADANA (SPSC)					
CONSEC.	CANTIDAD	UNIDAD DE MEDIDA	DESCRIPCIÓN	PRECIO UNITARIO	IMPORTE
1	2	PIEZA	GUAYABERA PRESIDENCIAL MANGA CORTA PARA DAMA EN COLOR BLANCO, CON BOTONES PLÁSTICOS, SIN BOLSAS, CON	\$1,116.50	\$2,233.00

[Handwritten signatures and marks in blue ink on the right margin]



ACTA NO. 773/2023

			ALFORZAS DELANTERAS Y TRASERAS, CON DOS BORDADOS INSTITUCIONAL, UN BORDADO EN EL FRENTE LADO SUPERIOR IZQUIERDO Y EL OTRO BORDADO EN LA PARTE SUPERIOR TRASERA, ELABORADA EN TELA 100% LINO CON ETIQUETA DESCRIPTIVA DE COMPOSICIÓN DE TELA. MARCA MD		
2	2	PIEZA	PANTALÓN DE MEZCLILLA PARA CABALLERO, COLOR AZUL COMPOSICIÓN DE 77% ALGODÓN, 20% POLIÉSTER, 3% ELASTANO CORTE ENTUBADO ESTRECH CON 14.5 ONZAS. SIN LOGOTIPO. CON ETIQUETA DESCRIPTIVA DE COMPOSICIÓN DE TELA. MARCA MD	\$430.65	\$861.30
3	2	PIEZA	PANTALÓN DE VESTIR PARA DAMA EN TELA TERGAL CATALAN, COMPOSICIÓN 100% POLIÉSTER, EN COLOR CAQUI. CON ETIQUETA DESCRIPTIVA DE COMPOSICIÓN DE TELA. MARCA MD	\$430.65	\$861.30
4	2	PIEZA	PLAYERA TIPO POLO MANGA CORTA PARA CABALLERO COLOR ROJO VINO CON DOS BORDADOS INSTITUCIONALES EN TELA PIQUE LIGERO COMPOSICIÓN: 50% ALGODÓN, 50 % POLIÉSTER, BORDADO EN LA PARTE DEL FRENTE DE LADO SUPERIOR IZQUIERDO Y BORDADO EN LA PARTE SUPERIOR TRASERA. CON ETIQUETA DESCRIPTIVA DE COMPOSICIÓN DE TELA. MARCA MD	\$435.00	\$870.00
15 SECRETARIA DE PROTECCION CIVIL (SEPROCI)					
CONSEC.	CANTIDAD	UNIDAD DE MEDIDA	DESCRIPCIÓN	PRECIO UNITARIO	IMPORTE
1	2	PIEZA	GUAYABERA PRESIDENCIAL MANGA CORTA PARA CABALLERO EN COLOR BLANCO, CON BOTONES PLÁSTICOS, SIN BOLSAS, CON ALFORZAS DELANTERAS Y TRASERAS, CON DOS BORDADOS INSTITUCIONAL, UN BORDADO EN EL FRENTE LADO SUPERIOR IZQUIERDO Y EL OTRO BORDADO EN LA PARTE SUPERIOR TRASERA, ELABORADA EN TELA 100% LINO CON ETIQUETA DESCRIPTIVA DE COMPOSICIÓN DE TELA. MCA. MD.	\$1,116.50	\$2,233.00
2	2	PIEZA	GUAYABERA PRESIDENCIAL MANGA CORTA PARA DAMA EN COLOR ROJO VINO, CON BOTONES PLÁSTICOS, SIN BOLSAS, CON ALFORZAS DELANTERAS Y TRASERAS CON DOS	\$1,087.50	\$2,175.00

[Handwritten signature]

[Handwritten signature]

[Handwritten signature]

[Handwritten signature]



ACTA NO. 773/2023

			BORDADOS INSTITUCIONAL, UN BORDADO EN EL FRENTE LADO SUPERIOR IZQUIERDO Y EL OTRO BORDADO EN LA PARTE SUPERIOR TRASERA ELABORADA EN TELA 100% LINO CON ETIQUETA DE DESCRIPTIVA DE COMPOSICIÓN DE TELA. MCA. MD.		
3	2	PIEZA	PANTALÓN DE VESTIR PARA CABALLERO EN TELA TERGAL, COMPOSICIÓN 100% POLIÉSTER, EN COLOR CAQUI. CON ETIQUETA DESCRIPTIVA DE COMPOSICIÓN DE LA TELA. MCA. MD.	\$435.00	\$870.00
4	2	PIEZA	PANTALÓN DE VESTIR PARA DAMA EN TELA TERGAL CATALAN, COMPOSICIÓN 100% POLIÉSTER, EN COLOR CAQUI. CON ETIQUETA DESCRIPTIVA DE COMPOSICIÓN DE TELA. MCA. MD.	\$506.05	\$1,012.10

18 FISCALIA GENERAL DEL ESTADO DE CAMPECHE (FGECAM)

CONSEC.	CANTIDAD	UNIDAD DE MEDIDA	DESCRIPCIÓN	PRECIO UNITARIO	IMPORTE
1	2	PIEZA	GUAYABERA PRESIDENCIAL MANGA CORTA PARA CABALLERO EN COLOR BLANCO, CON BOTONES PLÁSTICOS, SIN BOLSAS, CON ALFORZAS DELANTERAS Y TRASERAS, CON DOS BORDADOS INSTITUCIONAL, UN BORDADO EN EL FRENTE LADO SUPERIOR IZQUIERDO Y EL OTRO BORDADO EN LA PARTE SUPERIOR TRASERA, ELABORADA EN TELA 100% LINO CON ETIQUETA DESCRIPTIVA DE COMPOSICIÓN DE TELA. MCA. MD.	\$1,116.50	\$2,233.00
2	2	PIEZA	GUAYABERA PRESIDENCIAL MANGA CORTA PARA DAMA EN COLOR ROJO VINO, CON BOTONES PLÁSTICOS, SIN BOLSAS, CON ALFORZAS DELANTERAS Y TRASERAS CON DOS BORDADOS INSTITUCIONAL, UN BORDADO EN EL FRENTE LADO SUPERIOR IZQUIERDO Y EL OTRO BORDADO EN LA PARTE SUPERIOR TRASERA ELABORADA EN TELA 100% LINO CON ETIQUETA DE DESCRIPTIVA DE COMPOSICIÓN DE TELA. MCA. MD.	\$1,087.50	\$2,175.00
3	25	PIEZA	PANTALÓN DE MEZCLILLA PARA CABALLERO COLOR ÍNDIGO AZUL COMPOSICIÓN 98% ALGODÓN, 2% ELASTANO, CON 16 ONZAS DE USO RUDO. CON ETIQUETA DESCRIPTIVA DE COMPOSICIÓN DE TELA. SIN LOGOTIPO MCA.	\$430.65	\$10,766.25



ACTA NO. 773/2023

			MD.		
4	14	PIEZA	PANTALÓN DE MEZCLILLA PARA DAMA, COLOR AZUL COMPOSICIÓN DE 77% ALGODÓN, 20% POLIÉSTER, 3% ELASTANO CORTE ENTUBADO ESTRECH CON 14.5 ONZAS. SIN LOGOTIPO. CON ETIQUETA DESCRIPTIVA DE COMPOSICIÓN DE TELA. MCA. MD.	\$430.65	\$6,029.10
5	2	PIEZA	PANTALÓN DE VESTIR PARA CABALLERO EN TELA TERGAL, COMPOSICIÓN 100% POLIÉSTER, EN COLOR CAQUI. CON ETIQUETA DESCRIPTIVA DE COMPOSICIÓN DE LA TELA. MCA. MD.	\$435.00	\$870.00
6	2	PIEZA	PANTALÓN DE VESTIR PARA DAMA EN TELA TERGAL CATALAN, COMPOSICIÓN 100% POLIÉSTER, EN COLOR CAQUI. CON ETIQUETA DESCRIPTIVA DE COMPOSICIÓN DE TELA. MCA. MD.	\$506.05	\$1,012.10
7	22	PIEZA	PLAYERA TIPO POLO MANGA CORTA COLOR BLANCO PARA CABALLERO CON DOS BORDADOS INSTITUCIONALES EN TELA PIQUE LIGERO COMPOSICIÓN: 50% ALGODÓN, 50 % POLIÉSTER, BORDADO EN LA PARTE DEL FRENTE DE LADO SUPERIOR IZQUIERDO Y BORDADO EN LA PARTE SUPERIOR TRASERA. CON ETIQUETA DESCRIPTIVA DE COMPOSICIÓN DE TELA. MCA. MD.	\$435.00	\$9,570.00
8	14	PIEZA	PLAYERA TIPO POLO MANGA CORTA PARA CABALLERO COLOR ROJO VINO CON DOS BORDADOS INSTITUCIONALES ELABORADO EN TELA PIQUE LIGERO COMPOSICIÓN: 50% ALGODÓN, 50 % POLIÉSTER, BORDADO EN LA PARTE DEL FRENTE DEL LADO SUPERIOR IZQUIERDO Y BORDADO EN LA PARTE SUPERIOR TRASERA. CON ETIQUETA DESCRIPTIVA DE COMPOSICIÓN DE TELA. MCA. MD.	\$435.00	\$6,090.00
9	3	PIEZA	PLAYERA TIPO POLO MANGA LARGA PARA CABALLERO COLOR ROJO VINO CON DOS BORDADOS INSTITUCIONALES ELABORADO EN TELA PIQUE LIGERO COMPOSICIÓN: 50% ALGODÓN, 50 % POLIÉSTER, BORDADO EN LA PARTE DEL FRENTE DEL LADO SUPERIOR IZQUIERDO Y BORDADO EN LA PARTE SUPERIOR TRASERA. CON ETIQUETA DESCRIPTIVA DE COMPOSICIÓN DE TELA. MCA. MD.	\$435.00	\$1,305.00



ACTA NO. 773/2023

24-19 INSTITUTO DE LA INFRAESTRUCTURA FISICA EDUCATIVA DEL ESTADO DE CAMPECHE (INIFEEC) .					
CONSEC.	CANTIDAD	UNIDAD DE MEDIDA	DESCRIPCIÓN	PRECIO UNITARIO	IMPORTE
1	1	PIEZA	BLUSA MANGA CORTA COLOR ROJO VINO CON DOS BORDADOS INSTITUCIONALES, UN BORDADO EN LA BOLSA DEL FRENTE LADO SUPERIOR Y EL OTRO EN LA PARTE SUPERIOR TRASERA, ELABORADA EN TELA LINO VENECIA PLUS, COMPOSICIÓN DE 65% POLIÉSTER, 35 % ALGODÓN, CON ETIQUETA DESCRIPTIVA DE COMPOSICIÓN DE TELA. MCA. MD.	\$522.00	\$522.00
2	2	PIEZA	CAMISA PARA CABALLERO MANGA CORTA COLOR ROJO VINO CON DOS BORDADOS INSTITUCIONALES, UN BORDADO EN LA BOLSA DEL FRENTE LADO SUPERIOR IZQUIERDO Y EL OTRO BORDADO EN LA PARTE SUPERIOR TRASERA, ELABORADA EN TELA LINO VENECIA PLUS, COMPOSICIÓN DE 65% POLIÉSTER, 35% ALGODÓN. CON ETIQUETA DESCRIPTIVA DE COMPOSICIÓN DE TELA. MCA. MD.	\$564.05	\$1,128.10
3	1	PIEZA	FILIPINA PARA DAMA, CUELLO MAO MANGA 3/4 EN COLOR BLANCO, CON BOTONES PLÁSTICOS, SIN BOLSAS, CON LÍNEAS DE ALFORZA DELANTERAS DOS BORDADOS INSTITUCIONAL, UN BORDADO EN EL FRENTE LADO SUPERIOR IZQUIERDO Y EL OTRO BORDADO EN LA PARTE SUPERIOR TRASERA, ELABORADA EN TELA 100% ALGODÓN, CON ETIQUETA DESCRIPTIVA DE COMPOSICIÓN DE TELA. MCA. MD.	\$613.35	\$613.35
4	1	PIEZA	FILIPINA PARA DAMA, CUELLO MAO, MANGA 3/4 EN COLOR ROJO VINO CON BOTONES PLÁSTICOS, SIN BOLSAS, CON LÍNEAS DE ALFORZA DELANTERAS, CON DOS BORDADOS INSTITUCIONAL, UN BORDADO EN EL FRENTE LADO SUPERIOR IZQUIERDO Y EL OTRO BORDADO EN LA PARTE SUPERIOR TRASERA, ELABORADA EN TELA 100% ALGODÓN. CON ETIQUETA DESCRIPTIVA DE COMPOSICIÓN DE TELA. MCA. MD.	\$613.35	\$613.35
5	2	PIEZA	FILIPINA PARA DAMA, CUELLO MAO, MANGA CORTA EN COLOR BLANCO, CON BOTONES	\$613.35	\$1,226.70



ACTA NO. 773/2023

			PLÁSTICOS, SIN BOLSAS, CON LÍNEAS DE ALFORZA DELANTERAS, CON DOS BORDADOS INSTITUCIONAL, UN BORDADO EN EL FRENTE LADO SUPERIOR IZQUIERDO Y EL OTRO BORDADO EN LA PARTE SUPERIOR TRASERA, ELABORADA EN TELA 100% ALGODÓN, CON ETIQUETA DESCRIPTIVA DE COMPOSICIÓN DE TELA. MCA. MD.		
6	1	PIEZA	FILIPINA PARA DAMA, CUELLO MAO, MANGA CORTA EN COLOR ROJO VINO, CON BOTONES PLÁSTICOS, SIN BOLSAS, CON LÍNEAS DE ALFORZA DELANTERAS, CON DOS BORDADOS INSTITUCIONAL, UN BORDADO EN EL FRENTE LADO SUPERIOR IZQUIERDO Y EL OTRO BORDADO LADO SUPERIOR TRASERA, ELABORADA EN TELA 100% ALGODÓN, CON ETIQUETA DESCRIPTIVA DE COMPOSICIÓN DE TELA. MCA. MD.	\$613.35	\$613.35
7	6	PIEZA	PANTALÓN DE MEZCLILLA PARA CABALLERO COLOR ÍNDIGO AZUL COMPOSICIÓN 98% ALGODÓN, 2% ELASTANO, CON 16 ONZAS DE USO RUDO. CON ETIQUETA DESCRIPTIVA DE COMPOSICIÓN DE TELA. SIN LOGOTIPO MCA. MD.	\$430.65	\$2,583.90
8	3	PIEZA	PANTALÓN DE MEZCLILLA PARA DAMA, COLOR AZUL COMPOSICIÓN DE 77% ALGODÓN, 20% POLIÉSTER, 3% ELASTANO CORTE ENTUBADO ESTRECH CON 14.5 ONZAS. SIN LOGOTIPO. CON ETIQUETA DESCRIPTIVA DE COMPOSICIÓN DE TELA. MCA. MD.	\$430.65	\$1,291.95
9	1	PIEZA	PANTALÓN DE MEZCLILLA PARA DAMA, COLOR CAFÉ CLARO COMPOSICIÓN DE 77% ALGODÓN, 20% POLIÉSTER, 3% ELASTANO CORTE ENTUBADO ESTRECH CON 14.5 ONZAS. SIN LOGOTIPO. CON ETIQUETA DESCRIPTIVA DE COMPOSICIÓN DE TELA. MCA. MD.	\$430.65	\$430.65
10	2	PIEZA	PANTALÓN DE VESTIR PARA DAMA EN TELA TERGAL CATALAN, COMPOSICIÓN 100% POLIÉSTER, EN COLOR AZUL MARINO. CON ETIQUETA DESCRIPTIVA DE COMPOSICIÓN DE TELA. MCA. MD.	\$506.05	\$1,012.10
11	1	PIEZA	PANTALÓN DE VESTIR PARA DAMA EN TELA TERGAL CATALAN,	\$506.05	\$506.05



ACTA NO. 773/2023

			COMPOSICIÓN 100% POLIÉSTER, EN COLOR CAQUI. CON ETIQUETA DESCRIPTIVA DE COMPOSICIÓN DE TELA. MCA. MD.		
12	1	PIEZA	PANTALÓN DE VESTIR PARA DAMA EN TELA TERGAL CATALAN, COMPOSICIÓN 100% POLIÉSTER, EN COLOR NEGRO. CON ETIQUETA DESCRIPTIVA DE COMPOSICIÓN DE TELA. MCA. MD.	\$506.05	\$506.05
13	1	PIEZA	PLAYERA TIPO POLO MANGA CORTA PARA CABALLERO COLOR ROJO VINO CON DOS BORDADOS INSTITUCIONALES EN TELA PIQUE LIGERO COMPOSICIÓN: 50% ALGODÓN, 50 % POLIÉSTER, BORDADO EN LA PARTE DEL FRENTE DE LADO SUPERIOR IZQUIERDO Y BORDADO EN LA PARTE SUPERIOR TRASERA. CON ETIQUETA DESCRIPTIVA DE COMPOSICIÓN DE TELA. MCA. MD.	\$435.00	\$435.00
14	2	PIEZA	PLAYERA TIPO POLO MANGA CORTA PARA DAMA COLOR ROJO VINO CON DOS BORDADOS INSTITUCIONALES ELABORADO EN TELA PIQUE LIGERO COMPOSICIÓN: 50% ALGODÓN, 50 % POLIÉSTER, BORDADO EN LA PARTE DEL FRENTE DEL LADO SUPERIOR IZQUIERDO Y BORDADO EN LA PARTE SUPERIOR TRASERA. CON ETIQUETA DESCRIPTIVA DE COMPOSICIÓN DE TELA. MCA. MD.	\$381.35	\$762.70
15	2	PIEZA	PLAYERA TIPO POLO PARA CABALLERO COLOR ROJO VINO DE MANGA LARGA, CON DOS BORDADOS INSTITUCIONALES ELABORADO EN TELA PIQUE LIGERO COMPOSICIÓN: 50% ALGODÓN, 50 % POLIÉSTER, BORDADO EN LA PARTE DEL FRENTE DE LADO SUPERIOR IZQUIERDO Y BORDADO EN LA PARTE SUPERIOR TRASERA. CON ETIQUETA DESCRIPTIVA DE COMPOSICIÓN DE TELA. MCA. MD.	\$435.00	\$870.00
16	1	PIEZA	PLAYERA TIPO POLO MANGA CORTA PARA CABALLERO COLOR BEIGE CON DOS BORDADOS INSTITUCIONALES ELABORADO EN TELA PIQUE LIGERO COMPOSICIÓN: 50% ALGODÓN, 50 % POLIÉSTER, BORDADO EN LA PARTE DEL FRENTE DE LADO SUPERIOR IZQUIERDO Y BORDADO EN LA PARTE SUPERIOR TRASERA. CON ETIQUETA DESCRIPTIVA DE	\$398.75	\$398.75



ACTA NO. 773/2023

COMPOSICIÓN DE TELA. MCA. MD.					
24-20 PROMOTORA DE EVENTOS ARTÍSTICOS, CULTURALES Y DE CONVENCIONES DEL ESTADO DE CAMPECHE (PROEVENTOS)					
CONSEC.	CANTIDAD	UNIDAD DE MEDIDA	DESCRIPCIÓN	PRECIO UNITARIO	IMPORTE
1	1	PIEZA	BLUSA MANGA CORTA COLOR ROJO VINO CON DOS BORDADOS INSTITUCIONALES, UN BORDADO EN LA BOLSA DEL FRENTE LADO SUPERIOR Y EL OTRO EN LA PARTE SUPERIOR TRASERA, ELABORADA EN TELA LINO VENECIA PLUS, COMPOSICIÓN DE 65% POLIÉSTER, 35 % ALGODÓN, CON ETIQUETA DESCRIPTIVA DE COMPOSICIÓN DE TELA. MCA. MD.	\$522.00	\$522.00
2	2	PIEZA	CAMISA PARA CABALLERO MANGA LARGA COLOR BLANCO CON DOS BORDADOS INSTITUCIONALES, UN BORDADO EN LA BOLSA DEL FRENTE LADO SUPERIOR IZQUIERDO Y EL OTRO BORDADO EN LA PARTE SUPERIOR TRASERA, ELABORADA EN TELA LINO VENECIA PLUS, COMPOSICIÓN DE 65% POLIÉSTER, 35% ALGODÓN, CON ETIQUETA DESCRIPTIVA DE COMPOSICIÓN DE TELA. MCA. MD.	\$624.95	\$1,249.90
3	1	PIEZA	FILIPINA PARA DAMA, CUELLO MAO, MANGA CORTA EN COLOR ROJO VINO, CON BOTONES PLÁSTICOS, SIN BOLSAS, CON LÍNEAS DE ALFORZA DELANTERAS, CON DOS BORDADOS INSTITUCIONAL, UN BORDADO EN EL FRENTE LADO SUPERIOR IZQUIERDO Y EL OTRO BORDADO LADO SUPERIOR TRASERA, ELABORADA EN TELA 100% ALGODÓN, CON ETIQUETA DESCRIPTIVA DE COMPOSICIÓN DE TELA. MCA. MD.	\$613.35	\$613.35
4	1	PIEZA	PANTALÓN DE MEZCLILLA PARA DAMA, COLOR AZUL COMPOSICIÓN DE 77% ALGODÓN, 20% POLIÉSTER, 3% ELASTANO CORTE ENTUBADO ESTRECH CON 14.5 ONZAS. SIN LOGOTIPO. CON ETIQUETA DESCRIPTIVA DE COMPOSICIÓN DE TELA. MCA. MD.	\$430.65	\$430.65
5	2	PIEZA	PANTALÓN DE VESTIR PARA CABALLERO EN TELA TERGAL CATALAN, COMPOSICIÓN 100% POLIÉSTER, EN COLOR NEGRO. CON ETIQUETA DESCRIPTIVA DE COMPOSICIÓN DE LA TELA. MCA.	\$435.00	\$870.00



ACTA NO. 773/2023

CONSEC.	CANTIDAD	UNIDAD DE MEDIDA	DESCRIPCIÓN	PRECIO UNITARIO	IMPORTE
6	1	PIEZA	PANTALÓN DE VESTIR PARA DAMA EN TELA TERGAL CATALAN, COMPOSICIÓN 100% POLIÉSTER, EN COLOR CAQUI. CON ETIQUETA DESCRIPTIVA DE COMPOSICIÓN DE TELA. MCA. MD.	\$506.05	\$506.05
24-21 INSTITUTO ESTATAL PARA EL FOMENTO DE LAS ACTIVIDADES ARTESANALES (INEFAAC)					
1	2	PIEZA	CAMISA PARA CABALLERO MANGA CORTA COLOR ROJO VINO CON DOS BORDADOS INSTITUCIONALES, UN BORDADO EN LA BOLSA DEL FRENTE LADO SUPERIOR IZQUIERDO Y EL OTRO BORDADO EN LA PARTE SUPERIOR TRASERA, ELABORADA EN TELA LINO VENECIA PLUS, COMPOSICIÓN DE 65% POLIÉSTER, 35% ALGODÓN. CON ETIQUETA DESCRIPTIVA DE COMPOSICIÓN DE TELA. MCA. MD.	\$564.05	\$1,128.10
2	2	PIEZA	GUAYABERA PRESIDENCIAL MANGA CORTA PARA DAMA EN COLOR BLANCO, CON BOTONES PLÁSTICOS, SIN BOLSAS, CON ALFORZAS DELANTERAS Y TRASERAS, CON DOS BORDADOS INSTITUCIONAL, UN BORDADO EN EL FRENTE LADO SUPERIOR IZQUIERDO Y EL OTRO BORDADO EN LA PARTE SUPERIOR TRASERA, ELABORADA EN TELA 100% LINO CON ETIQUETA DESCRIPTIVA DE COMPOSICIÓN DE TELA. MCA. MD.	\$1,116.50	\$2,233.00
3	6	PIEZA	PANTALÓN DE MEZCLILLA PARA CABALLERO COLOR ÍNDIGO AZUL COMPOSICIÓN 98% ALGODÓN, 2% ELASTANO, CON 16 ONZAS DE USO RUDO. CON ETIQUETA DESCRIPTIVA DE COMPOSICIÓN DE TELA. SIN LOGOTIPO MCA. MD.	\$430.65	\$2,583.90
4	4	PIEZA	PANTALÓN DE VESTIR PARA CABALLERO EN TELA TERGAL, COMPOSICIÓN 100% POLIÉSTER, EN COLOR CAQUI. CON ETIQUETA DESCRIPTIVA DE COMPOSICIÓN DE LA TELA. MCA. MD.	\$435.00	\$1,740.00
5	2	PIEZA	PANTALÓN DE VESTIR PARA DAMA EN TELA TERGAL CATALAN, COMPOSICIÓN 100% POLIÉSTER, EN COLOR CAQUI. CON ETIQUETA DESCRIPTIVA DE COMPOSICIÓN DE TELA. MCA. MD.	\$506.05	\$1,012.10
6	8	PIEZA	PLAYERA TIPO POLO MANGA CORTA	\$435.00	\$3,480.00



ACTA NO. 773/2023

			PARA CABALLERO COLOR ROJO VINO CON DOS BORDADOS INSTITUCIONALES EN TELA PIQUE LIGERO COMPOSICIÓN: 50% ALGODÓN, 50 % POLIÉSTER, BORDADO EN LA PARTE DEL FRENTE DE LADO SUPERIOR IZQUIERDO Y BORDADO EN LA PARTE SUPERIOR TRASERA. CON ETIQUETA DESCRIPTIVA DE COMPOSICIÓN DE TELA. MCA. MD.		
24-22 DIF					
CONSEC.	CANTIDAD	UNIDAD DE MEDIDA	DESCRIPCIÓN	PRECIO UNITARIO	IMPORTE
1	2	PIEZA	GUAYABERA PRESIDENCIAL MANGA CORTA PARA CABALLERO EN COLOR BLANCO, CON BOTONES PLÁSTICOS, SIN BOLSAS, CON ALFORZAS DELANTERAS Y TRASERAS, CON DOS BORDADOS INSTITUCIONAL, UN BORDADO EN EL FRENTE LADO SUPERIOR IZQUIERDO Y EL OTRO BORDADO EN LA PARTE SUPERIOR TRASERA, ELABORADA EN TELA 100% LINO, ETIQUETA DESCRIPTIVA DE COMPOSICIÓN DE LA TELA. MARCA MD	\$1,116.50	\$2,233.00
2	2	PIEZA	GUAYABERA PRESIDENCIAL MANGA CORTA PARA DAMA EN COLOR BLANCO, CON BOTONES PLÁSTICOS, SIN BOLSAS, CON ALFORZAS DELANTERAS Y TRASERAS, CON DOS BORDADOS INSTITUCIONAL, UN BORDADO EN EL FRENTE LADO SUPERIOR IZQUIERDO Y EL OTRO BORDADO EN LA PARTE SUPERIOR TRASERA, ELABORADA EN TELA 100% LINO, ETIQUETA DESCRIPTIVA DE COMPOSICIÓN DE LA TELA. MARCA MD	\$1,116.50	\$2,233.00
3	2	PIEZA	PANTALÓN DE VESTIR PARA CABALLERO EN TELA TERGAL CATALÁN, COMPOSICIÓN 100% POLIÉSTER, EN COLOR CAQUI. CON ETIQUETA DESCRIPTIVA DE COMPOSICIÓN DE LA TELA. MARCA MD	\$435.00	\$870.00
4	2	PIEZA	PANTALÓN DE VESTIR PARA DAMA EN TELA TERGAL CATALÁN, COMPOSICIÓN 100% POLIÉSTER, EN COLOR CAQUI. CON ETIQUETA DESCRIPTIVA DE COMPOSICIÓN DE LA TELA. MARCA MD	\$506.05	\$1,012.10
24-23 INSTITUTO DEL DEPORTE DEL ESTADO DE CAMPECHE (INDECAM)					

[Handwritten signatures and marks in blue ink]



ACTA NO. 773/2023

CONSEC.	CANTIDAD	UNIDAD DE MEDIDA	DESCRIPCIÓN	PRECIO UNITARIO	IMPORTE
1	6	PIEZA	BLUSA MANGA CORTA COLOR BLANCO CON DOS BORDADOS INSTITUCIONALES, UN BORDADO EN LA BOLSA DEL FRENTE LADO SUPERIOR IZQUIERDO Y EL OTRO BORDADO EN LA PARTE SUPERIOR TRASERA, ELABORADA EN TELA LINO VENECIA PLUS, COMPOSICIÓN 65% POLIÉSTER Y 35 % ALGODÓN, CON ETIQUETA DESCRIPTIVA DE COMPOSICIÓN DE LA TELA. MARCA MD.	\$522.00	\$3,132.00
2	36	PIEZA	CAMISA PARA CABALLERO MANGA CORTA COLOR BLANCO CON DOS BORDADOS INSTITUCIONALES, UN BORDADO EN LA BOLSA DEL FRENTE LADO SUPERIOR IZQUIERDO Y EL OTRO BORDADO EN LA PARTE SUPERIOR TRASERA, ELABORADA EN TELA LINO VENECIA PLUS, COMPOSICIÓN 65% POLIÉSTER Y 35% ALGODÓN, CON ETIQUETA DESCRIPTIVA DE COMPOSICIÓN DE LA TELA. MARCA MD.	\$564.05	\$20,305.80
3	2	PIEZA	CAMISA PARA CABALLERO MANGA CORTA COLOR ROJO VINO CON DOS BORDADOS INSTITUCIONALES, UN BORDADO EN LA BOLSA DEL FRENTE LADO SUPERIOR IZQUIERDO Y EL OTRO BORDADO EN LA PARTE SUPERIOR TRASERA, ELABORADA EN TELA LINO VENECIA PLUS, COMPOSICIÓN 65% POLIÉSTER Y 35% ALGODÓN. CON ETIQUETA DESCRIPTIVA DE COMPOSICIÓN DE LA TELA. MARCA MD.	\$564.05	\$1,128.10
4	4	PIEZA	GUAYABERA PRESIDENCIAL MANGA CORTA PARA CABALLERO EN COLOR BLANCO, CON BOTONES PLÁSTICOS, SIN BOLSAS, CON ALFORZAS DELANTERAS Y TRASERAS, CON DOS BORDADOS INSTITUCIONAL, UN BORDADO EN EL FRENTE LADO SUPERIOR IZQUIERDO Y EL OTRO BORDADO EN LA PARTE SUPERIOR TRASERA, ELABORADA EN TELA 100% LINO, ETIQUETA DESCRIPTIVA DE COMPOSICIÓN DE LA TELA. MARCA MD.	\$1,116.50	\$4,466.00
5	2	PIEZA	GUAYABERA PRESIDENCIAL MANGA CORTA PARA DAMA EN COLOR	\$1,116.50	\$2,233.00



ACTA NO. 773/2023

			BLANCO, CON BOTONES PLÁSTICOS, SIN BOLSAS, CON ALFORZAS DELANTERAS Y TRASERAS, CON DOS BORDADOS INSTITUCIONAL, UN BORDADO EN EL FRENTE LADO SUPERIOR IZQUIERDO Y EL OTRO BORDADO EN LA PARTE SUPERIOR TRASERA, ELABORADA EN TELA 100% LINO, ETIQUETA DESCRIPTIVA DE COMPOSICIÓN DE LA TELA. MARCA MD.		
6	28	PIEZA	PANTALÓN DE MEZCLILLA PARA CABALLERO COLOR ÍNDIGO AZUL COMPOSICIÓN 98% ALGODÓN, 2% ELASTANO, CON 16 ONZAS DE USO RUDO. CON ETIQUETA DESCRIPTIVA DE COMPOSICIÓN DE LA TELA. SIN LOGOTIPO MARCA MD.	\$430.65	\$12,058.20
7	6	PIEZA	PANTALÓN DE MEZCLILLA PARA DAMA, COLOR AZUL COMPOSICIÓN DEL 77% DE ALGODÓN, 20% POLIÉSTER, 3% ELASTANO CORTE ENTUBADO ESTRECH CON 14.5 ONZAS. SIN LOGOTIPO. CON ETIQUETA DESCRIPTIVA DE COMPOSICIÓN DE LA TELA. MARCA MD.	\$430.65	\$2,583.90
8	4	PIEZA	PANTALÓN DE VESTIR PARA CABALLERO EN TELA TERGAL CATALÁN, COMPOSICIÓN 100% POLIÉSTER, EN COLOR CAQUI. CON ETIQUETA DESCRIPTIVA DE COMPOSICIÓN DE LA TELA. MARCA MD.	\$435.00	\$1,740.00
9	10	PIEZA	PANTALÓN DE VESTIR PARA CABALLERO DE COLOR AZUL MARINO EN TELA TERGAL CATALAN, COMPOSICIÓN 100% POLIÉSTER. CON ETIQUETA DESCRIPTIVA DE COMPOSICIÓN DE LA TELA. MARCA MD.	\$435.00	\$4,350.00
10	2	PIEZA	PANTALÓN DE VESTIR PARA DAMA EN TELA TERGAL CATALÁN, COMPOSICIÓN 100% POLIÉSTER, EN COLOR CAQUI. CON ETIQUETA DESCRIPTIVA DE COMPOSICIÓN DE LA TELA. MARCA MD.	\$506.05	\$1,012.10
24-24 INSTITUTO DE LA MUJER DEL ESTADO DE CAMPECHE (IMEC)					
CONSEC.	CANTIDAD	UNIDAD DE MEDIDA	DESCRIPCIÓN	PRECIO UNITARIO	IMPORTE
1	1	PIEZA	FILIPINA PARA CABALLERO, CUELLO MAO, MANGA LARGA EN COLOR ROJO VINO, CON BOTONES PLÁSTICOS, SIN BOLSAS, CON	\$652.50	\$652.50

[Handwritten signatures and marks in blue ink]



ACTA NO. 773/2023

			LÍNEAS ALFORZA DELANTERAS, CON DOS BORDADOS INSTITUCIONAL, UN BORDADO EN EL FRENTE LADO SUPERIOR IZQUIERDO Y EL OTRO BORDADO EN LA PARTE SUPERIOR TRASERA ELABORADA EN TELA 100% ALGODÓN, CON ETIQUETA DESCRIPTIVA DE COMPOSICIÓN DE LA TELA. MARCA MD.		
2	1	PIEZA	GUAYABERA PRESIDENCIAL MANGA CORTA PARA CABALLERO EN COLOR BLANCO, CON BOTONES PLÁSTICOS, SIN BOLSAS, CON ALFORZAS DELANTERAS Y TRASERAS, CON DOS BORDADOS INSTITUCIONAL, UN BORDADO EN EL FRENTE LADO SUPERIOR IZQUIERDO Y EL OTRO BORDADO EN LA PARTE SUPERIOR TRASERA, ELABORADA EN TELA 100% LINO ETIQUETA DESCRIPTIVA DE COMPOSICIÓN DE LA TELA. MARCA MD.	\$1,116.50	\$1,116.50
3	2	PIEZA	PANTALÓN DE MEZCLILLA PARA CABALLERO COLOR ÍNDIGO AZUL COMPOSICIÓN 98% ALGODÓN, 2% ELASTANO, CON 16 ONZAS DE USO RUDO. CON ETIQUETA DESCRIPTIVA DE COMPOSICIÓN DE LA TELA. SIN LOGOTIPO MARCA MD.	\$430.65	\$861.30
24-26 HOSPITAL DR. MANUEL CAMPOS					
CONSEC.	CANTIDAD	UNIDAD DE MEDIDA	DESCRIPCIÓN	PRECIO UNITARIO	IMPORTE
1	18	PIEZA	BATA MEDICA LARGA HASTA LA RODILLA, MANGA LARGA PARA DOCTOR, COLOR BLANCO, CON SOLAPA Y TRABILLA. CERRADA AL CENTRO CON CUATRO BOTONES DEL N° 24 DE CUATRO ORIFICIOS, COLOCADOS EQUIDISTANTEMENTE EN EL DELANTERO DERECHO DESDE LA SOLAPA HASTA DEBAJO DE LA CADERA Y CUATRO OJALES RECTOS EN POSICIÓN HORIZONTAL A LA ALTURA DE LOS BOTONES, COLOCADOS EN EL DELANTERO IZQUIERDO, CON 3 BOLSAS: UNA BOLSA EN EL COSTADO INFERIOR DERECHO, UNA BOLSA EN EL COSTADO INFERIOR IZQUIERDO Y LA ÚLTIMA EN LA PARTE SUPERIOR EN EL PECHO CON SEPARACIÓN ESPECIAL PARA BOLÍGRAFOS, COMPOSICIÓN 50%	\$685.85	\$12,345.30

[Handwritten signatures and marks in blue ink]

[Handwritten signature in blue ink]



ACTA NO. 773/2023

			ALGODÓN Y 50% POLIÉSTER MARCA MD.		
2	6	PIEZA	CAMISA PARA CABALLERO MANGA LARGA COLOR CAQUI CON DOS BORDADOS INSTITUCIONALES UN BORDADO EN LA BOLSA DEL FRENTE LADO SUPERIOR IZQUIERDO Y EL OTRO BORDADO EN LA PARTE SUPERIOR TRASERA, ELABORADA EN TELA LINO VENEZIA PLUS, COMPOSICIÓN 65% POLIÉSTER Y 35% ALGODÓN, CON ETIQUETA DESCRIPTIVA DE COMPOSICIÓN DE LA TELA. MARCA MD.	\$624.95	\$3,749.70
3	4	PIEZA	FILIPINA PARA CABALLERO, CUELLO MAO, MANGA CORTA EN COLOR BLANCO, CON BOTONES PLÁSTICOS, SIN BOLSAS, CON LÍNEAS DE ALFORZA DELANTERAS, CON DOS BORDADOS INSTITUCIONAL, UN BORDADO EN EL FRENTE LADO SUPERIOR IZQUIERDO Y EL OTRO BORDADO EN LA PARTE SUPERIOR TRASERA, ELABORADA EN TELA 100% ALGODÓN, CON ETIQUETA DESCRIPTIVA DE COMPOSICIÓN DE LA TELA. MARCA MD.	\$630.75	\$2,523.00
4	40	PIEZA	FILIPINA PARA DAMA, CUELLO MAO, MANGA CORTA EN COLOR BLANCO, CON BOTONES PLÁSTICOS, SIN BOLSAS, CON LÍNEAS DE ALFORZA DELANTERAS, CON DOS BORDADOS INSTITUCIONAL, UN BORDADO EN EL FRENTE LADO SUPERIOR IZQUIERDO Y EL OTRO BORDADO EN LA PARTE SUPERIOR TRASERA, ELABORADA EN TELA 100% ALGODÓN, CON ETIQUETA DESCRIPTIVA DE COMPOSICIÓN DE LA TELA. MARCA MD.	\$613.35	\$24,534.00
5	2	PIEZA	GUAYABERA PRESIDENCIAL MANGA CORTA PARA CABALLERO EN COLOR BLANCO, CON BOTONES PLÁSTICOS, SIN BOLSAS, CON ALFORZAS DELANTERAS Y TRASERAS, CON DOS BORDADOS INSTITUCIONAL, UN BORDADO EN EL FRENTE LADO SUPERIOR IZQUIERDO Y EL OTRO BORDADO EN LA PARTE SUPERIOR TRASERA, ELABORADA EN TELA 100% LINO ETIQUETA DESCRIPTIVA DE COMPOSICIÓN DE LA TELA. MARCA MD.	\$1,116.50	\$2,233.00

[Handwritten signatures in blue ink]

[Handwritten signature in blue ink]



ACTA NO. 773/2023

6	2	PIEZA	GUAYABERA PRESIDENCIAL MANGA CORTA PARA DAMA EN COLOR ROJO VINO, CON BOTONES PLÁSTICOS, SIN BOLSAS, CON ALFORZAS DELANTERAS Y TRASERAS CON DOS BORDADOS INSTITUCIONAL, UN BORDADO EN EL FRENTE LADO SUPERIOR IZQUIERDO Y EL OTRO BORDADO EN LA PARTE SUPERIOR TRASERA ELABORADA EN TELA 100% LINO, ETIQUETA DE DESCRIPTIVA DE COMPOSICIÓN DE LA TELA. MARCA MD.	\$1,087.50	\$2,175.00
7	6	PIEZA	PANTALÓN DE MEZCLILLA PARA CABALLERO COLOR ÍNDIGO AZUL COMPOSICIÓN 98% ALGODÓN, 2% ELASTANO, CON 16 ONZAS DE USO RUDO. CON ETIQUETA DESCRIPTIVA DE COMPOSICIÓN DE LA TELA. SIN LOGOTIPO MARCA MD.	\$430.65	\$2,583.90
8	4	PIEZA	PANTALÓN DE VESTIR PARA CABALLERO EN TELA TERGAL CATALÁN, COMPOSICIÓN 100% POLIÉSTER, EN COLOR BLANCO. CON ETIQUETA DESCRIPTIVA DE COMPOSICIÓN DE LA TELA. MARCA MD.	\$435.00	\$1,740.00
9	2	PIEZA	PANTALÓN DE VESTIR PARA CABALLERO EN TELA TERGAL CATALÁN, COMPOSICIÓN 100% POLIÉSTER, EN COLOR CAQUIL. CON ETIQUETA DESCRIPTIVA DE COMPOSICIÓN DE LA TELA. MARCA MD.	\$435.00	\$870.00
10	2	PIEZA	PANTALÓN DE VESTIR PARA CABALLERO DE COLOR AZUL MARINO EN TELA TERGAL CATALAN, COMPOSICIÓN 100% POLIÉSTER. CON ETIQUETA DESCRIPTIVA DE COMPOSICIÓN DE LA TELA. MARCA MD.	\$435.00	\$870.00
11	6	PIEZA	PANTALÓN DE VESTIR PARA DAMA EN TELA TERGAL CATALÁN, COMPOSICIÓN 100% POLIÉSTER, EN COLOR AZUL MARINO. CON ETIQUETA DESCRIPTIVA DE COMPOSICIÓN DE LA TELA. MARCA MD.	\$506.05	\$3,036.30
12	32	PIEZA	PANTALÓN DE VESTIR PARA DAMA EN TELA TERGAL CATALÁN, COMPOSICIÓN 100% POLIÉSTER, EN COLOR BLANCO. CON ETIQUETA DESCRIPTIVA DE COMPOSICIÓN DE LA TELA. MARCA MD.	\$506.05	\$16,193.60
13	2	PIEZA	PANTALÓN DE VESTIR PARA DAMA EN TELA TERGAL CATALÁN,	\$506.05	\$1,012.10



ACTA NO. 773/2023

			COMPOSICIÓN 100% POLIÉSTER, EN COLOR CAQUI. CON ETIQUETA DESCRIPTIVA DE COMPOSICIÓN DE LA TELA. MARCA MD.		
14	2	PIEZA	VESTIDO CON BOTONES AL FRENTE, EN CUELLO TRADICIONAL, CON UN BOLSILLO EN EL PECHO, ABERTURAS LATERALES Y DOS BOLSILLOS DE PARCHÉ, PINZAS EN EL BUSTO Y ESPALDA PARA DAR FORMA. 60% ALGODÓN / 40% POLIÉSTER. MARCA MD.	\$616.25	\$1,232.50
15	16	PIEZA	CHALECO NEGRO PARA ENFERMERA EN TELA GABARDINA SATINADA 100% ALGODÓN, SIN CUELLO, ESCOTE EN V EN LA PARTE INFERIOR DEL FRENTE LLEVA DOS BOLSAS TIPO CARTERA CON VIVO, TODO EL INTERIOR EN TELA POPELINA 100% POLIÉSTER AL COLOR DE LA TELA. ETIQUETA DESCRIPTIVA DE COMPOSICIÓN DE LA TELA. MARCA MD.	\$569.85	\$9,117.60
16	14	PIEZA	COFIA BLANCA PARA ENFERMERA DE TELA RÍGIDA DE POLIÉSTER CON ALGODÓN. MARCA MD.	\$272.60	\$3,816.40
24-27 HOSPITAL PSIQUIATRICO DE CAMPECHE					
CONSEC.	CANTIDAD	UNIDAD DE MEDIDA	DESCRIPCIÓN	PRECIO UNITARIO	IMPORTE
1	4	PIEZA	CAMISA PARA CABALLERO MANGA CORTA COLOR BLANCO CON DOS BORDADOS INSTITUCIONALES, UN BORDADO EN LA BOLSA DEL FRENTE LADO SUPERIOR IZQUIERDO Y EL OTRO BORDADO EN LA PARTE SUPERIOR TRASERA, ELABORADA EN TELA LINO VENECIA PLUS, COMPOSICIÓN 65% POLIÉSTER Y 35% ALGODÓN. CON ETIQUETA DESCRIPTIVA DE COMPOSICIÓN DE LA TELA. MARCA MD.	\$564.05	\$2,256.20
2	2	PIEZA	FILIPINA PARA CABALLERO, CUELLO MAO, MANGA CORTA COLOR ROJO VINO, CON BOTONES PLÁSTICOS, SIN BOLSAS CON LÍNEAS DE ALFORZA DELANTERAS, CON DOS BORDADOS INSTITUCIONAL, UN BORDADO EN EL FRENTE LADO SUPERIOR IZQUIERDO Y EL OTRO BORDADO EN LA PARTE SUPERIOR TRASERA ELABORADA EN TELA 100% ALGODÓN, CON ETIQUETA DESCRIPTIVA DE COMPOSICIÓN	\$630.75	\$1,261.50

[Handwritten signatures and marks in blue ink on the right margin]



ACTA NO. 773/2023

			DE LA TELA. MARCA MD.		
3	4	PIEZA	FILIPINA PARA DAMA, CUELLO MAO MANGA 3/4 EN COLOR BLANCO, CON BOTONES PLÁSTICOS, SIN BOLSAS, CON LÍNEAS DE ALFORZA DELANTERAS CON DOS BORDADOS INSTITUCIONAL, UN BORDADO EN EL FRENTE LADO SUPERIOR IZQUIERDO Y EL OTRO BORDADO EN LA PARTE SUPERIOR TRASERA, ELABORADA EN TELA 100% ALGODÓN, CON ETIQUETA DESCRIPTIVA DE COMPOSICIÓN DE LA TELA. MARCA MD.	\$613.35	\$2,453.40
4	4	PIEZA	FILIPINA PARA DAMA, CUELLO MAO, MANGA 3/4 EN COLOR ROJO VINO CON BOTONES PLÁSTICOS, SIN BOLSAS, CON LÍNEAS DE ALFORZA DELANTERAS, CON DOS BORDADOS INSTITUCIONAL, UN BORDADO EN EL FRENTE LADO SUPERIOR IZQUIERDO Y EL OTRO BORDADO EN LA PARTE SUPERIOR TRASERA, ELABORADA EN TELA 100% ALGODÓN. CON ETIQUETA DESCRIPTIVA DE COMPOSICIÓN DE LA TELA. MARCA MD.	\$613.35	\$2,453.40
5	4	PIEZA	PANTALÓN DE MEZCLILLA PARA CABALLERO COLOR ÍNDIGO AZUL COMPOSICIÓN 98% ALGODÓN, 2% ELASTANO, CON 16 ONZAS DE USO RUDO. CON ETIQUETA DESCRIPTIVA DE COMPOSICIÓN DE LA TELA. SIN LOGOTIPO MARCA MD.	\$430.65	\$1,722.60
6	8	PIEZA	PANTALÓN DE MEZCLILLA PARA DAMA, COLOR CAFÉ CLARO COMPOSICIÓN DEL 77% DE ALGODÓN, 20% POLIÉSTER, 3% ELASTANO CORTE ENTUBADO ESTRECH CON 14.5 ONZAS. SIN LOGOTIPO. CON ETIQUETA DESCRIPTIVA DE COMPOSICIÓN DE LA TELA. MARCA MD.	\$430.65	\$3,445.20
7	2	PIEZA	PANTALÓN DE VESTIR PARA CABALLERO EN TELA TERGAL CATALÁN, COMPOSICIÓN 100% POLIÉSTER, EN COLOR CAQUI. CON ETIQUETA DESCRIPTIVA DE COMPOSICIÓN DE LA TELA. MARCA MD.	\$435.00	\$870.00
24-29 SISTEMA DE ATENCION A NIÑOS, NIÑAS Y ADOLESCENTES FARMACODEPENDIENTES DEL ESTADO DE CAMPECHE "VIDA NUEVA" SANNAFARM					
CONSEC.	CANTIDAD	UNIDAD DE MEDIDA	DESCRIPCIÓN	PRECIO UNITARIO	IMPORTE



ACTA NO. 773/2023

1	14	PIEZA	BLUSA MANGA CORTA COLOR ROJO VINO CON DOS BORDADOS INSTITUCIONALES, UN BORDADO EN LA BOLSA DEL FRENTE LADO SUPERIOR Y EL OTRO EN LA PARTE SUPERIOR TRASERA, ELABORADA EN TELA LINO VENECIA PLUS, COMPOSICIÓN DE 65% POLIÉSTER, 35 % ALGODÓN, CON ETIQUETA DESCRIPTIVA DE COMPOSICIÓN DE TELA. MARCA MD	\$522.00	\$7,308.00
2	12	PIEZA	CAMISA PARA CABALLERO MANGA CORTA COLOR ROJO VINO CON DOS BORDADOS INSTITUCIONALES, UN BORDADO EN LA BOLSA DEL FRENTE LADO SUPERIOR IZQUIERDO Y EL OTRO BORDADO EN LA PARTE SUPERIOR TRASERA, ELABORADA EN TELA LINO VENECIA PLUS, COMPOSICIÓN DE 65% POLIÉSTER, 35% ALGODÓN. CON ETIQUETA DESCRIPTIVA DE COMPOSICIÓN DE TELA. MARCA MD	\$564.05	\$6,768.60
3	4	PIEZA	FILIPINA PARA CABALLERO, CUELLO MAO, MANGA CORTA COLOR ROJO VINO, CON BOTONES PLÁSTICOS, SIN BOLSAS CON LÍNEAS ALFORZA DELANTERAS, CON DOS BORDADOS INSTITUCIONAL, UN BORDADO EN EL FRENTE LADO SUPERIOR IZQUIERDO Y EL OTRO BORDADO EN LA PARTE SUPERIOR TRASERA ELABORADA EN TELA 100% ALGODÓN, CON ETIQUETA DESCRIPTIVA DE COMPOSICIÓN DE TELA. MARCA MD	\$630.75	\$2,523.00
4	8	PIEZA	FILIPINA PARA DAMA, CUELLO MAO MANGA 3/4 EN COLOR BLANCO, CON BOTONES PLÁSTICOS, SIN BOLSAS, CON LÍNEAS DE ALFORZA DELANTERAS DOS BORDADOS INSTITUCIONAL, UN BORDADO EN EL FRENTE LADO SUPERIOR IZQUIERDO Y EL OTRO BORDADO EN LA PARTE SUPERIOR TRASERA, ELABORADA EN TELA 100% ALGODÓN, CON ETIQUETA DESCRIPTIVA DE COMPOSICIÓN DE TELA. MARCA MD	\$613.35	\$4,906.80
5	8	PIEZA	FILIPINA PARA DAMA, CUELLO MAO, MANGA 3/4 EN COLOR ROJO VINO CON BOTONES PLÁSTICOS, SIN BOLSAS, CON LÍNEAS DE ALFORZA DELANTERAS, CON DOS BORDADOS INSTITUCIONAL, UN BORDADO EN EL FRENTE LADO	\$613.35	\$4,906.80



ACTA NO. 773/2023

			SUPERIOR IZQUIERDO Y EL OTRO BORDADO EN LA PARTE SUPERIOR TRASERA, ELABORADA EN TELA 100% ALGODÓN. CON ETIQUETA DESCRIPTIVA DE COMPOSICIÓN DE TELA. MARCA MD		
6	2	PIEZA	GUAYABERA PRESIDENCIAL MANGA CORTA PARA CABALLERO EN COLOR BLANCO, CON BOTONES PLÁSTICOS, SIN BOLSAS, CON ALFORZAS DELANTERAS Y TRASERAS, CON DOS BORDADOS INSTITUCIONAL, UN BORDADO EN EL FRENTE LADO SUPERIOR IZQUIERDO Y EL OTRO BORDADO EN LA PARTE SUPERIOR TRASERA, ELABORADA EN TELA 100% LINO CON ETIQUETA DESCRIPTIVA DE COMPOSICIÓN DE TELA. MARCA MD	\$1,116.50	\$2,233.00
7	14	PIEZA	PANTALÓN DE MEZCLILLA PARA CABALLERO COLOR ÍNDIGO AZUL COMPOSICIÓN 98% ALGODÓN, 2% ELASTANO, CON 16 ONZAS DE USO RUDO. CON ETIQUETA DESCRIPTIVA DE COMPOSICIÓN DE TELA. SIN LOGOTIPO MARCA MD	\$430.65	\$6,029.10
8	28	PIEZA	PANTALÓN DE MEZCLILLA PARA DAMA, COLOR AZUL COMPOSICIÓN DE 77% ALGODÓN, 20% POLIÉSTER, 3% ELASTANO CORTE ENTUBADO ESTRECH CON 14.5 ONZAS. SIN LOGOTIPO. CON ETIQUETA DESCRIPTIVA DE COMPOSICIÓN DE TELA. MARCA MD	\$430.65	\$12,058.20
9	2	PIEZA	PANTALÓN DE VESTIR PARA CABALLERO EN TELA TERGAL CATALAN, COMPOSICIÓN 100% POLIÉSTER, EN COLOR CAQUI. CON ETIQUETA DESCRIPTIVA DE COMPOSICIÓN DE LA TELA. MARCA MD	\$435.00	\$870.00
10	4	PIEZA	PANTALÓN DE VESTIR PARA DAMA EN TELA TERGAL CATALAN, COMPOSICIÓN 100% POLIÉSTER, EN COLOR AZUL MARINO. CON ETIQUETA DESCRIPTIVA DE COMPOSICIÓN DE TELA. MARCA MD	\$506.05	\$2,024.20
24-31 PROMOTORA PARA LA CONSERVACION Y DESARROLLO SUSTENTABLE DEL ESTADO DE CAMPECHE (XIMBAL)					
CONSEC.	CANTIDAD	UNIDAD DE MEDIDA	DESCRIPCIÓN	PRECIO UNITARIO	IMPORTE
1	1	PIEZA	FILIPINA PARA DAMA, CUELLO MAO MANGA 3/4 EN COLOR BLANCO, CON BOTONES PLÁSTICOS, SIN BOLSAS, CON	\$613.35	\$613.35

[Handwritten signatures and marks in blue ink]



ACTA NO. 773/2023

			LÍNEAS DE ALFORZA DELANTERAS DOS BORDADOS INSTITUCIONAL, UN BORDADO EN EL FRENTE LADO SUPERIOR IZQUIERDO Y EL OTRO BORDADO EN LA PARTE SUPERIOR TRASERA, ELABORADA EN TELA 100% ALGODÓN, CON ETIQUETA DESCRIPTIVA DE COMPOSICIÓN DE TELA. MARCA MD.		
2	1	PIEZA	FILIPINA PARA DAMA, CUELLO MAO, MANGA 3/4 EN COLOR ROJO VINO CON BOTONES PLÁSTICOS, SIN BOLSAS, CON LÍNEAS DE ALFORZA DELANTERAS, CON DOS BORDADOS INSTITUCIONAL, UN BORDADO EN EL FRENTE LADO SUPERIOR IZQUIERDO Y EL OTRO BORDADO EN LA PARTE SUPERIOR TRASERA, ELABORADA EN TELA 100% ALGODÓN. CON ETIQUETA DESCRIPTIVA DE COMPOSICIÓN DE TELA. MARCA MD.	\$613.35	\$613.35
3	1	PIEZA	PANTALÓN DE VESTIR PARA DAMA EN TELA TERGAL CATALAN, COMPOSICIÓN 100% POLIÉSTER, EN COLOR CAQUI. CON ETIQUETA DESCRIPTIVA DE COMPOSICIÓN DE TELA.	\$506.05	\$506.05
24-37 INSTITUTO DE ACCESO A LA JUSTICIA DEL ESTADO DE CAMPECHE (INDAJUCAM)					
CONSEC.	CANTIDAD	UNIDAD DE MEDIDA	DESCRIPCIÓN	PRECIO UNITARIO	IMPORTE
1	2	PIEZA	PANTALÓN DE MEZCLILLA PARA CABALLERO COLOR ÍNDIGO AZUL COMPOSICIÓN 98% ALGODÓN, 2% ELASTANO, CON 16 ONZAS DE USO RUDO. CON ETIQUETA DESCRIPTIVA DE COMPOSICIÓN DE TELA. SIN LOGOTIPO MARCA MD.	\$430.65	\$861.30
2	2	PIEZA	PLAYERA TIPO POLO MANGA CORTA COLOR BLANCO PARA CABALLERO CON DOS BORDADOS INSTITUCIONALES EN TELA PIQUE LIGERO COMPOSICIÓN: 50% ALGODÓN, 50% POLIÉSTER, BORDADO EN LA PARTE DEL FRENTE DE LADO SUPERIOR IZQUIERDO Y BORDADO EN LA PARTE SUPERIOR TRASERA. CON ETIQUETA DESCRIPTIVA DE COMPOSICIÓN DE TELA. MARCA DM.	\$435.00	\$870.00
24-41 INSTITUTO DE PESCA Y ACUACULTURA DEL ESTADO DE CAMPECHE (INPECA)					
CONSEC.	CANTIDAD	UNIDAD DE MEDIDA	DESCRIPCIÓN	PRECIO UNITARIO	IMPORTE

[Handwritten signatures and marks in blue ink]



ACTA NO. 773/2023

1	3	PIEZA	FILIPINA PARA CABALLERO, CUELLO MAO, MANGA CORTA EN COLOR BLANCO, CON BOTONES PLÁSTICOS, SIN BOLSAS, CON LÍNEAS DE ALFORZA DELANTERAS, CON DOS BORDADOS INSTITUCIONAL, UN BORDADO EN EL FRENTE LADO SUPERIOR IZQUIERDO Y EL OTRO BORDADO EN LA PARTE SUPERIOR TRASERA, ELABORADA EN TELA 100% ALGODÓN, CON ETIQUETA DESCRIPTIVA DE COMPOSICIÓN DE TELA. MARCA MD.	\$630.75	\$1,892.25
2	3	PIEZA	FILIPINA PARA CABALLERO, CUELLO MAO, MANGA CORTA COLOR ROJO VINO, CON BOTONES PLÁSTICOS, SIN BOLSAS CON LÍNEAS ALFORZA DELANTERAS, CON DOS BORDADOS INSTITUCIONAL, UN BORDADO EN EL FRENTE LADO SUPERIOR IZQUIERDO Y EL OTRO BORDADO EN LA PARTE SUPERIOR TRASERA ELABORADA EN TELA 100% ALGODÓN, CON ETIQUETA DESCRIPTIVA DE COMPOSICIÓN DE TELA. MARCA MD.	\$630.75	\$1,892.25
3	4	PIEZA	PANTALÓN DE MEZCLILLA PARA CABALLERO COLOR ÍNDIGO AZUL COMPOSICIÓN 98% ALGODÓN, 2% ELASTANO, CON 16 ONZAS DE USO RUDO. CON ETIQUETA DESCRIPTIVA DE COMPOSICIÓN DE TELA. SIN LOGOTIPO MARCA MD.	\$430.65	\$1,722.60
	2	PIEZA	PANTALÓN DE VESTIR PARA CABALLERO EN TELA TERGAL CATALAN, COMPOSICIÓN 100% POLIÉSTER, EN COLOR CAQUI. CON ETIQUETA DESCRIPTIVA DE COMPOSICIÓN DE LA TELA. MARCA DM.	\$435.00	\$870.00
24-42 INSTITUTO DE CULTURA Y ARTES DEL ESTADO DE CAMPECHE (ICAECAM)					
CONSEC.	CANTIDAD	UNIDAD DE MEDIDA	DESCRIPCIÓN	PRECIO UNITARIO	IMPORTE
1	4	PIEZA	BLUSA MANGA 3/4 COLOR BLANCO CON DOS BORDADOS INSTITUCIONALES, UN BORDADO EN LA BOLSA DEL FRENTE LADO SUPERIOR IZQUIERDO Y EL OTRO BORDADO EN LA PARTE SUPERIOR TRASERA, ELABORADA EN TELA LINO VENECIA PLUS, COMPOSICIÓN DE 65% POLIÉSTER, 35 % ALGODÓN, CON	\$540.85	\$2,163.40

[Handwritten signatures and marks in blue ink on the right margin]



ACTA NO. 773/2023

			ETIQUETA DESCRIPTIVA DE COMPOSICIÓN DE TELA. MARCA MD.		
2	2	PIEZA	CAMISA PARA CABALLERO MANGA CORTA COLOR BLANCO CON DOS BORDADOS INSTITUCIONALES, UN BORDADO EN LA BOLSA DEL FRENTE LADO SUPERIOR IZQUIERDO Y EL OTRO BORDADO EN LA PARTE SUPERIOR TRASERA, ELABORADA EN TELA LINO VENECIA PLUS, COMPOSICIÓN DE 65% POLIÉSTER, 35% ALGODÓN. CON ETIQUETA DESCRIPTIVA DE COMPOSICIÓN DE TELA. MARCA MD.	\$564.05	\$1,128.10
3	2	PIEZA	FILIPINA PARA DAMA, CUELLO MAO MANGA 3/4 EN COLOR BLANCO, CON BOTONES PLÁSTICOS, SIN BOLSAS, CON LÍNEAS DE ALFORZA DELANTERAS DOS BORDADOS INSTITUCIONAL, UN BORDADO EN EL FRENTE LADO SUPERIOR IZQUIERDO Y EL OTRO BORDADO EN LA PARTE SUPERIOR TRASERA, ELABORADA EN TELA 100% ALGODÓN, CON ETIQUETA DESCRIPTIVA DE COMPOSICIÓN DE TELA. MARCA MD.	\$613.35	\$1,226.70
4	82	PIEZA	GUAYABERA PRESIDENCIAL MANGA CORTA PARA CABALLERO EN COLOR BLANCO, CON BOTONES PLÁSTICOS, SIN BOLSAS, CON ALFORZAS DELANTERAS Y TRASERAS, CON DOS BORDADOS INSTITUCIONAL, UN BORDADO EN EL FRENTE LADO SUPERIOR IZQUIERDO Y EL OTRO BORDADO EN LA PARTE SUPERIOR TRASERA, ELABORADA EN TELA 100% LINO CON ETIQUETA DESCRIPTIVA DE COMPOSICIÓN DE TELA. MARCA MD.	\$1,116.50	\$91,553.00
5	6	PIEZA	GUAYABERA PRESIDENCIAL MANGA CORTA PARA DAMA EN COLOR BLANCO, CON BOTONES PLÁSTICOS, SIN BOLSAS, CON ALFORZAS DELANTERAS Y TRASERAS, CON DOS BORDADOS INSTITUCIONAL, UN BORDADO EN EL FRENTE LADO SUPERIOR IZQUIERDO Y EL OTRO BORDADO EN LA PARTE SUPERIOR TRASERA, ELABORADA EN TELA 100% LINO CON ETIQUETA DESCRIPTIVA DE COMPOSICIÓN DE TELA. MARCA MD.	\$1,116.50	\$6,699.00



ACTA NO. 773/2023

6	2	PIEZA	GUAYABERA PRESIDENCIAL MANGA CORTA PARA DAMA EN COLOR ROJO VINO, CON BOTONES PLÁSTICOS, SIN BOLSAS, CON ALFORZAS DELANTERAS Y TRASERAS CON DOS BORDADOS INSTITUCIONAL, UN BORDADO EN EL FRENTE LADO SUPERIOR IZQUIERDO Y EL OTRO BORDADO EN LA PARTE SUPERIOR TRASERA ELABORADA EN TELA 100% LINO CON ETIQUETA DE DESCRIPTIVA DE COMPOSICIÓN DE TELA. MARCA MD.	\$1,087.50	\$2,175.00
7	8	PIEZA	PANTALÓN DE MEZCLILLA PARA CABALLERO COLOR ÍNDIGO AZUL COMPOSICIÓN 98% ALGODÓN, 2% ELASTANO, CON 16 ONZAS DE USO RUDO. CON ETIQUETA DESCRIPTIVA DE COMPOSICIÓN DE TELA. SIN LOGOTIPO MARCA MD.	\$430.65	\$3,445.20
8	6	PIEZA	PANTALÓN DE MEZCLILLA PARA DAMA, COLOR AZUL COMPOSICIÓN DE 77% ALGODÓN, 20% POLIÉSTER, 3% ELASTANO CORTE ENTUBADO ESTRECH CON 14.5 ONZAS. SIN LOGOTIPO. CON ETIQUETA DESCRIPTIVA DE COMPOSICIÓN DE TELA. MARCA MD.	\$430.65	\$2,583.90
9	4	PIEZA	PANTALÓN DE VESTIR PARA CABALLERO EN TELA TERGAL CATALAN, COMPOSICIÓN 100% POLIÉSTER, EN COLOR CAQUI. CON ETIQUETA DESCRIPTIVA DE COMPOSICIÓN DE LA TELA. MARCA DM.	\$435.00	\$1,740.00
10	78	PIEZA	PANTALÓN DE VESTIR PARA CABALLERO DE COLOR AZUL MARINO EN TELA TERGAL CATALAN, COMPOSICIÓN 100% POLIÉSTER. CON ETIQUETA DESCRIPTIVA DE COMPOSICIÓN DE LA TELA. MARCA MD.	\$435.00	\$33,930.00
11	2	PIEZA	PANTALÓN DE VESTIR PARA CABALLERO EN TELA TERGAL CATALÁN, COMPOSICIÓN 100% POLIÉSTER, EN COLOR NEGRO. CON ETIQUETA DESCRIPTIVA DE COMPOSICIÓN DE LA TELA. MARCA MD.	\$435.00	\$870.00
12	6	PIEZA	PANTALÓN DE VESTIR PARA DAMA EN TELA TERGAL CATALÁN, COMPOSICIÓN 100% POLIÉSTER, EN COLOR AZUL MARINO. CON ETIQUETA DESCRIPTIVA DE COMPOSICIÓN DE TELA. MARCA	\$506.05	\$3,036.30

[Handwritten signatures and marks in blue ink]



ACTA NO. 773/2023

			MD.		
13	6	PIEZA	PANTALÓN DE VESTIR PARA DAMA EN TELA TERGAL CATALAN, COMPOSICIÓN 100% POLIÉSTER, EN COLOR CAQUI. CON ETIQUETA DESCRIPTIVA DE COMPOSICIÓN DE TELA.	\$506.05	\$3,036.30
14	2	PIEZA	PLAYERA TIPO POLO MANGA CORTA COLOR BEIGE PARA DAMA CON DOS BORDADOS INSTITUCIONALES EN TELA PIQUE LIGERO, COMPOSICIÓN: 50% ALGODÓN, 50% POLIÉSTER, BORDADO EN LA PARTE DEL FRENTE DEL LADO SUPERIOR IZQUIERDO Y BORDADO EN LA PARTE SUPERIOR TRASERA. CON ETIQUETA DESCRIPTIVA DE COMPOSICIÓN DE TELA. MARCA MD	\$398.75	\$797.50
15	2	PIEZA	PLAYERA TIPO POLO MANGA CORTA PARA CABALLERO COLOR ROJO VINO CON DOS BORDADOS INSTITUCIONALES EN TELA PIQUE LIGERO COMPOSICIÓN: 50% ALGODÓN, 50 % POLIÉSTER, BORDADO EN LA PARTE DEL FRENTE DE LADO SUPERIOR IZQUIERDO Y BORDADO EN LA PARTE SUPERIOR TRASERA. CON ETIQUETA DESCRIPTIVA DE COMPOSICIÓN DE TELA. MD	\$435.00	\$870.00
16	8	PIEZA	PLAYERA TIPO POLO MANGA CORTA PARA CABALLERO COLOR BEIGE CON DOS BORDADOS INSTITUCIONALES EN TELA PIQUE LIGERO COMPOSICIÓN: 50% ALGODÓN, 50 % POLIÉSTER, BORDADO EN LA PARTE DEL FRENTE DE LADO SUPERIOR IZQUIERDO Y BORDADO EN LA PARTE SUPERIOR TRASERA. CON ETIQUETA DESCRIPTIVA DE COMPOSICIÓN DE TELA. MD	\$398.75	\$3,190.00

24-43 AUTORIDAD DEL PATRIMONIO CULTURAL DEL ESTADO DE CAMPECHE. (APCEC)

CONSEC.	CANTIDAD	UNIDAD DE MEDIDA	DESCRIPCIÓN	PRECIO UNITARIO	IMPORTE
1	2	PIEZA	BLUSA MANGA CORTA COLOR BLANCO CON DOS BORDADOS INSTITUCIONALES, UN BORDADO EN LA BOLSA DEL FRENTE LADO SUPERIOR IZQUIERDO Y EL OTRO BORDADO EN LA PARTE SUPERIOR TRASERA, ELABORADA EN TELA LINO VENEZIA PLUS, COMPOSICIÓN DE 65% POLIÉSTER, 35 % ALGODÓN, CON	\$522.00	\$1,044.00

[Handwritten signatures and marks in blue ink]



ACTA NO. 773/2023

			ETIQUETA DESCRIPTIVA DE COMPOSICIÓN DE TELA. MCA. MD.		
2	2	PIEZA	CAMISA PARA CABALLERO MANGA CORTA COLOR BLANCO CON DOS BORDADOS INSTITUCIONALES, UN BORDADO EN LA BOLSA DEL FRENTE LADO SUPERIOR IZQUIERDO Y EL OTRO BORDADO EN LA PARTE SUPERIOR TRASERA, ELABORADA EN TELA LINO VENECIA PLUS, COMPOSICIÓN DE 65% POLIÉSTER, 35% ALGODÓN. CON ETIQUETA DESCRIPTIVA DE COMPOSICIÓN DE TELA. MCA. MD.	\$564.05	\$1,128.10
3	2	PIEZA	GUAYABERA PRESIDENCIAL MANGA CORTA PARA CABALLERO EN COLOR BLANCO, CON BOTONES PLÁSTICOS, SIN BOLSAS, CON ALFORZAS DELANTERAS Y TRASERAS, CON DOS BORDADOS INSTITUCIONAL, UN BORDADO EN EL FRENTE LADO SUPERIOR IZQUIERDO Y EL OTRO BORDADO EN LA PARTE SUPERIOR TRASERA, ELABORADA EN TELA 100% LINO CON ETIQUETA DESCRIPTIVA DE COMPOSICIÓN DE TELA. MCA. MD.	\$1,116.50	\$2,233.00
4	2	PIEZA	GUAYABERA PRESIDENCIAL MANGA CORTA PARA DAMA EN COLOR ROJO VINO, CON BOTONES PLÁSTICOS, SIN BOLSAS, CON ALFORZAS DELANTERAS Y TRASERAS CON DOS BORDADOS INSTITUCIONAL, UN BORDADO EN EL FRENTE LADO SUPERIOR IZQUIERDO Y EL OTRO BORDADO EN LA PARTE SUPERIOR TRASERA ELABORADA EN TELA 100% LINO CON ETIQUETA DE DESCRIPTIVA DE COMPOSICIÓN DE TELA. MCA. MD.	\$1,087.50	\$2,175.00
5	2	PIEZA	PANTALÓN DE MEZCLILLA PARA CABALLERO COLOR ÍNDIGO AZUL COMPOSICIÓN 98% ALGODÓN, 2% ELASTANO, CON 16 ONZAS DE USO RUDO. CON ETIQUETA DESCRIPTIVA DE COMPOSICIÓN DE TELA. SIN LOGOTIPO MCA. MD.	\$430.65	\$861.30
6	2	PIEZA	PANTALÓN DE MEZCLILLA PARA DAMA, COLOR AZUL COMPOSICIÓN DE 77% ALGODÓN, 20% POLIÉSTER, 3% ELASTANO CORTE ENTUBADO ESTRECH CON 14.5	\$430.65	\$861.30

[Handwritten signatures and marks in blue ink]



ACTA NO. 773/2023

			ONZAS. SIN LOGOTIPO. CON ETIQUETA DESCRIPTIVA DE COMPOSICIÓN DE TELA. MCA. MD.		
7	2	PIEZA	PANTALÓN DE VESTIR PARA CABALLERO EN TELA TERGAL, COMPOSICIÓN 100% POLIÉSTER, EN COLOR CAQUI. CON ETIQUETA DESCRIPTIVA DE COMPOSICIÓN DE LA TELA.	\$435.00	\$870.00
8	2	PIEZA	PANTALÓN DE VESTIR PARA DAMA EN TELA TERGAL CATALAN, COMPOSICIÓN 100% POLIÉSTER, EN COLOR CAQUI. CON ETIQUETA DESCRIPTIVA DE COMPOSICIÓN DE TELA. MCA. MD.	\$506.05	\$1,012.10

01 COORDINACION GENERAL DE LA OFICINA DE LA GOBERNADORA.

CONSEC.	CANTIDAD	UNIDAD DE MEDIDA	DESCRIPCIÓN	PRECIO UNITARIO	IMPORTE
1	15	PIEZA	GUAYABERA PRESIDENCIAL MANGA CORTA PARA CABALLERO EN COLOR BLANCO, CON BOTONES PLÁSTICOS, SIN BOLSAS, CON ALFORZAS DELANTERAS Y TRASERAS, CON DOS BORDADOS INSTITUCIONAL, UN BORDADO EN EL FRENTE LADO SUPERIOR IZQUIERDO Y EL OTRO BORDADO EN LA PARTE SUPERIOR TRASERA, ELABORADA EN TELA 100% LINO CON ETIQUETA DESCRIPTIVA DE COMPOSICIÓN DE TELA. MCA. MD.	\$1,116.50	\$16,747.50
2	20	PIEZA	PANTALÓN DE MEZCLILLA PARA CABALLERO COLOR ÍNDIGO AZUL COMPOSICIÓN 98% ALGODÓN, 2% ELASTANO, CON 16 ONZAS DE USO RUDO. CON ETIQUETA DESCRIPTIVA DE COMPOSICIÓN DE TELA. SIN LOGOTIPO MCA. MD.	\$430.65	\$8,613.00
3	15	PIEZA	PANTALÓN DE MEZCLILLA PARA DAMA, COLOR AZUL COMPOSICIÓN DE 77% ALGODÓN, 20% POLIÉSTER, 3% ELASTANO CORTE ENTUBADO ESTRECH CON 14.5 ONZAS. SIN LOGOTIPO. CON ETIQUETA DESCRIPTIVA DE COMPOSICIÓN DE TELA. MCA. MD.	\$430.65	\$6,459.75
4	10	PIEZA	PLAYERA TIPO POLO MANGA CORTA COLOR BLANCO PARA CABALLERO CON DOS BORDADOS INSTITUCIONALES EN TELA PIQUE LIGERO COMPOSICIÓN: 50% ALGODÓN, 50 % POLIÉSTER,	\$435.00	\$4,350.00

[Handwritten signatures and marks in blue ink]



ACTA NO. 773/2023

			BORDADO EN LA PARTE DEL FRENTE DE LADO SUPERIOR IZQUIERDO Y BORDADO EN LA PARTE SUPERIOR TRASERA. CON ETIQUETA DESCRIPTIVA DE COMPOSICIÓN DE TELA. MCA. MD.		
5	10	PIEZA	PLAYERA TIPO POLO MANGA CORTA COLOR BLANCO PARA DAMA CON DOS BORDADOS INSTITUCIONALES ELABORADO EN TELA PIQUE LIGERO COMPOSICIÓN: 50% ALGODÓN, 50 % POLIÉSTER, BORDADO EN LA PARTE DEL FRENTE DE LADO SUPERIOR IZQUIERDO Y BORDADO EN LA PARTE SUPERIOR TRASERA. CON ETIQUETA DESCRIPTIVA DE COMPOSICIÓN DE TELA. MCA. MD.	\$398.75	\$3,987.50

"EL PROVEEDOR" SE COMPROMETE A EXTENDER LA GARANTÍA DE LOS BIENES QUE INTEGRAN ESTA PARTIDA 1 "VESTUARIO Y UNIFORMES", ÚNICAMENTE EN EL CASO DE QUE ALGÚN ARTÍCULO PRESENTE FALLAS Y/O DEFECTOS DE FABRICACIÓN NO ACEPTANDO SU CAMBIO EN EL CASO DE QUE SE OBSERVE QUE SU USO NO FUERA EL ADECUADO A LA NATURALEZA DEL MISMO O POR UN ALMACENAMIENTO INADECUADO DE PARTE DE LA INSTITUCIÓN COMO PUEDE SER LUGARES HÚMEDOS O SOBREPESO EN LA ESTIBA, NO ESTAR COLOCADOS SOBRE TARIMAS O ANAQUELES (PISO). "EL ESTADO" EN CASO DE ALGÚN DEFECTO DE ALGÚN ARTÍCULO DEBERÁ COMUNICAR POR ESCRITO A "EL PROVEEDOR" DETALLANDO EL MOTIVO DE LA FALLA; "EL PROVEEDOR", TOMANDO COMO BASE LAS CONDICIONES DESCRITAS EN EL PÁRRAFO ANTERIOR, PROCEDERÁ EN CONSECUENCIA.

SUBTOTAL	\$1,224,732.35
16% I.V.A.	\$195,957.18
TOTAL	\$1,420,689.53

UNA VEZ VERIFICADOS FÍSICAMENTE LOS BIENES RECIBIDOS POR LAS PARTES QUE INTERVINIERON EN ESTE ACTO, EN CUMPLIMIENTO A LO SEÑALADO EN LOS ARTÍCULOS, 58, 59 PRIMER PÁRRAFO Y 60 DE LA LEY DE ADQUISICIONES, ARRENDAMIENTOS Y PRESTACIÓN DE SERVICIOS RELACIONADOS CON BIENES MUEBLES DEL ESTADO DE CAMPECHE, SE CONCLUYE QUE SE ENCUENTRA EN CONDICIONES DE SER RECIBIDO POR EL USUARIO RESPONSABLE DE SU ADMINISTRACIÓN Y OPERACIÓN.

CONFORME A LO PRECEPTUADO POR EL ARTÍCULO 46 DEL ORDENAMIENTO LEGAL ARRIBA CITADO, LA PRESENTE ACTA NO EXIME AL PROVEEDOR DE LOS DEFECTOS O VICIOS OCULTOS QUE RESULTAREN DEL BIEN RECIBIDO Y SE OBLIGA A CORREGIR LAS DEFICIENCIAS DETECTADAS SIN COSTO ALGUNO PARA EL PODER EJECUTIVO DEL ESTADO DE CAMPECHE.

NO HABIENDO OTRO ASUNTO QUE TRATAR, SE DA POR CONCLUIDA LA PRESENTE ACTUACIÓN, EL MISMO DÍA DE SU INICIO, PROCEDIENDO A SUSCRIBIRLO POR TRIPLICADO, AL CALCE LOS QUE EN ELLA INTERVINIERON.



**Gobierno
de TODOS**



SAFIN
GOBIERNO DEL ESTADO
DE CAMPECHE

ACTA NO. 773/2023

ENTREGA "EL PROVEEDOR"

C. RAMÓN ANTONIO MASSO ZUÑIGA

RECIBE POR "EL ESTADO"

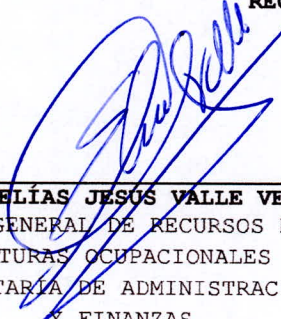
ING. ELÍAS JESÚS VALLE VERA
DIRECTOR GENERAL DE RECURSOS HUMANOS
Y ESTRUCTURAS OCUPACIONALES DE LA
SECRETARÍA DE ADMINISTRACIÓN
Y FINANZAS

LIC. DARWIN NICANOR SIERRA BORGES
COORDINADOR EN LA SUBDIRECCIÓN
DE DESARROLLO DE PERSONAL DE LA
SECRETARÍA DE ADMINISTRACIÓN
Y FINANZAS



ACTA NO. 773/2023

**ANEXO
PARTIDA 1
VESTUARIO Y UNIFORMES**

02 SECRETARÍA DE GOBIERNO	TALLAS									TOTAL
	29	30	32	34	36	38	40	42	44	
CAMISA PARA CABALLERO MANGA CORTA COLOR BLANCO CON DOS BORDADOS INSTITUCIONALES, UN BORDADO EN LA BOLSA DEL FRENTE LADO SUPERIOR IZQUIERDO Y EL OTRO BORDADO EN LA PARTE SUPERIOR TRASERA, ELABORADA EN TELA DE LINO VENECIA PLUS, COMPOSICIÓN 65% POLIESTER Y 35% ALGODÓN, CON ETIQUETA DESCRIPTIVA DE COMPOSICIÓN DE LA TELA.				2		10	4	4		20
CAMISA PARA CABALLERO MANGA CORTA COLOR ROJO VINO CON DOS BORDADOS INSTITUCIONALES, UN BORDADO EN LA BOLSA DEL FRENTE LADO SUPERIOR IZQUIERDO Y EL OTRO BORDADO EN LA PARTE SUPERIOR TRASERA, ELABORADA EN TELA DE LINO VENECIA PLUS, COMPOSICIÓN 65% POLIESTER Y 35% ALGODÓN, CON ETIQUETA DESCRIPTIVA DE COMPOSICIÓN DE LA TELA.						1				1
CAMISA PARA CABALLERO MANGA LARGA COLOR BLANCO CON DOS BORDADOS INSTITUCIONALES, UN BORDADO EN LA BOLSA DEL FRENTE LADO SUPERIOR IZQUIERDO Y EL OTRO BORDADO EN LA PARTE SUPERIOR TRASERA, ELABORADA EN TELA DE LINO VENECIA PLUS, COMPOSICIÓN 65% POLIESTER Y 35% ALGODÓN, CON ETIQUETA DESCRIPTIVA DE COMPOSICIÓN DE LA TELA.						1				1
CAMISOLA MANGA LARGA PARA CABALLERO COLOR CAQUI CON BORDADO INSTITUCIONAL ELABORADO EN TELA CAMBRIDGE COMPOSICIÓN 60% ALGODÓN 40% POLIESTER, SIN BOLSA, CON UN BORDADO EN EL FRENTE LADO SUPERIOR IZQUIERDO Y EL OTRO BORDADO EN LA PARTE SUPERIOR TRASERA, CON ETIQUETA DESCRIPTIVA DE COMPOSICIÓN DE LA TELA.						2				2
GUAYABERA PRESIDENCIAL MANGA CORTA PARA CABALLERO EN COLOR BLANCO, CON BOTONES PLÁSTICOS, SIN BOLSAS, CON ALFORZAS DELANTERAS Y TRASERAS, CON DOS BORDADOS INSTITUCIONAL, UN BORDADO EN EL FRENTE LADO SUPERIOR IZQUIERDO Y EL OTRO BORDADO EN LA PARTE SUPERIOR TRASERA, ELABORADA EN TELA 100% LINO, ETIQUETA DESCRIPTIVA DE COMPOSICIÓN DE LA TELA.		2		2	2		4			10
GUAYABERA PRESIDENCIAL MANGA CORTA PARA DAMA EN COLOR BLANCO, CON BOTONES PLÁSTICOS, SIN BOLSAS, CON ALFORZAS DELANTERAS Y TRASERAS, CON DOS BORDADOS INSTITUCIONAL, UN BORDADO EN EL FRENTE LADO SUPERIOR IZQUIERDO Y EL OTRO BORDADO EN LA PARTE SUPERIOR TRASERA, ELABORADA EN TELA 100% LINO, ETIQUETA DESCRIPTIVA DE COMPOSICIÓN DE LA TELA.			4			2	4			10
GUAYABERA PRESIDENCIAL MANGA CORTA PARA DAMA EN COLOR ROJO VINO, CON BOTONES PLÁSTICOS, SIN BOLSAS, CON ALFORZAS DELANTERAS Y TRASERAS, CON DOS BORDADOS			2	8	2					12



ACTA NO. 773/2023

INSTITUCIONAL, UN BORDADO EN EL FRENTE LADO SUPERIOR IZQUIERDO Y EL OTRO BORDADO EN LA PARTE SUPERIOR TRASERA, ELABORADA EN TELA 100% LINO, ETIQUETA DESCRIPTIVA DE COMPOSICIÓN DE LA TELA.										
PANTALON DE MEZCLILLA PARA CABALLERO COLOR INDIGO AZUL COMPOSICIÓN 98% ALGODÓN, 2 % ELASTANO CON 16 ONZAS DE USO RUDO. CON ETIQUETA DESCRIPTIVA DE COMPOSICIÓN DE LA TELA SIN LOGOTIPO.	2	6	20	14	12	4	4			62
PANTALON DE MEZCLILLA, PARA DAMA, COLOR AZUL COMPOSICIÓN DEL 77% DE ALGODÓN, 20% POLIESTER, 3% ELASTANO CORTE ENTUBADO ESTRECH CON 14.5 ONZAS SIN LOGOTIPO CON ETIQUETA DESCRIPTIVA DE COMPOSICIÓN DE LA TELA			2	4				2		8
PANTALON DE VESTIR PARA CABALLERO EN TELA TERGAL CATALAN, COMPOSICIÓN 100% POLIESTER, EN COLOR CAQUI. CON ETIQUETA DESCRIPTIVA DE COMPOSICIÓN DE LA TELA					1	2				3
PANTALON DE VESTIR PARA CABALLERO EN TELA TERGAL CATALAN, COMPOSICIÓN 100% POLIESTER, EN COLOR MOKA MATE. CON ETIQUETA DESCRIPTIVA DE COMPOSICIÓN DE LA TELA .					1					1
PANTALON DE VESTIR PARA DAMA EN TELA TERGAL CATALAN, COMPOSICIÓN 100% POLIESTER, EN COLOR AZUL MARINO CON ETIQUETA DESCRIPTIVA DE COMPOSICIÓN DE LA TELA.			6	20	8	2	2	2		40
PANTALON DE VESTIR PARA DAMA EN TELA TERGAL CATALAN, COMPOSICIÓN 100% POLIESTER, EN COLOR CAQUI. CON ETIQUETA DESCRIPTIVA DE COMPOSICIÓN DE LA TELA			2		2	4				8
PLAYERA TIPO POLO MANGA CORTA COLOR BLANCO PARA CABALLERO CON DOS BORDADOS INSTITUCIONALES EN TELA PIQUE LIGERO COMPOSICIÓN: 50% ALGODÓN, 50% POLIESTER, BORDADO EN LA PARTE DEL FRENTE DEL LADO SUPERIOR IZQUIERDO Y BORDADO EN LA PARTE SUPERIOR TRASERA CON ETIQUETA DESCRIPTIVA DE COMPOSICIÓN DE LA TELA.					8	9	6	6		29
PLAYERA TIPO POLO MANGA CORTA COLOR BLANCO PARA DAMA CON DOS BORDADOS INSTITUCIONALES EN TELA PIQUE LIGERO COMPOSICIÓN: 50% ALGODÓN, 50% POLIESTER, BORDADO EN LA PARTE DEL FRENTE DEL LADO SUPERIOR IZQUIERDO Y BORDADO EN LA PARTE SUPERIOR TRASERA CON ETIQUETA DESCRIPTIVA DE COMPOSICIÓN DE LA TELA.			2	10	4	6	8	2		32
PLAYERA TIPO POLO MANGA CORTA PARA CABALLERO COLOR ROJO VINO CON DOS BORDADOS INSTITUCIONALES ELABORADO EN TELA PIQUE LIGERO COMPOSICIÓN: 50% ALGODÓN 50% POLIESTER, BORDADO EN LA PARTE DEL FRENTE DEL LADO SUPERIOR IZQUIERDO Y BORDADO EN LA PARTE SUPERIOR TRASERA CON ETIQUETA DESCRIPTIVA DE COMPOSICIÓN DE LA TELA.						3				3



ACTA NO. 773/2023

PLAYERA TIPO POLO MANGA CORTA PARA DAMA COLOR ROJO VINO CON DOS BORDADOS INSTITUCIONALES ELABORADO EN TELA PIQUE LIGERO COMPOSICIÓN: 50% ALGODÓN 50% POLIESTER, BORDADO EN LA PARTE DEL FRENTE DEL LADO SUPERIOR IZQUIERDO Y BORDADO EN LA PARTE SUPERIOR TRASERA CON ETIQUETA DESCRIPTIVA DE COMPOSICIÓN DE LA TELA.									2	2
TOTALES	2	8	36	52	46	44	30	22	4	244

NOTA: MARCA DE TODOS LOS UNIFORMES: MD

02-58 ARCHIVO GENERAL DEL ESTADO DE CAMPECHE (AGE)	TALLAS				TOTAL
	34	36	38	40	
BLUSA MANGA CORTA COLOR BLANCO CON DOS BORDADOS INSTITUCIONALES, UN BORDADO EN LA BOLSA DEL FRENTE LADO SUPERIOR IZQUIERDO Y EL OTRO BORDADO EN LA PARTE SUPERIOR TRASERA, ELABORADA EN TELA DE LINO VENECIA PLUS, COMPOSICIÓN 65% POLIESTER Y 35% ALGODÓN, CON ETIQUETA DESCRIPTIVA DE COMPOSICIÓN DE LA TELA.		2			2
CAMISA PARA CABALLERO MANGA CORTA COLOR BLANCO CON DOS BORDADOS INSTITUCIONALES, UN BORDADO EN LA BOLSA DEL FRENTE LADO SUPERIOR IZQUIERDO Y EL OTRO BORDADO EN LA PARTE SUPERIOR TRASERA, ELABORADA EN TELA DE LINO VENECIA PLUS, COMPOSICIÓN 65% POLIESTER Y 35% ALGODÓN, CON ETIQUETA DESCRIPTIVA DE COMPOSICIÓN DE LA TELA.		2		1	3
CAMISOLA MANGA LARGA PARA CABALLERO COLOR CAQUI CON BORDADO INSTITUCIONAL ELABORADO EN TELA CAMBRIDGE COMPOSICIÓN 60% ALGODÓN 40% POLIESTER, SIN BOLSA, CON UN BORDADO EN EL FRENTE LADO SUPERIOR IZQUIERDO Y EL OTRO BORDADO EN LA PARTE SUPERIOR TRASERA, CON ETIQUETA DESCRIPTIVA DE COMPOSICIÓN DE LA TELA.				1	1
GUAYABERA PRESIDENCIAL MANGA CORTA PARA DAMA EN COLOR BLANCO, CON BOTONES PLÁSTICOS, SIN BOLSAS, CON ALFORZAS DELANTERAS Y TRASERAS, CON DOS BORDADOS INSTITUCIONAL, UN BORDADO EN EL FRENTE LADO SUPERIOR IZQUIERDO Y EL OTRO BORDADO EN LA PARTE SUPERIOR TRASERA, ELABORADA EN TELA 100% LINO, ETIQUETA DESCRIPTIVA DE COMPOSICIÓN DE LA TELA.		2			2
PANTALON DE MEZCLILLA PARA CABALLERO COLOR INDIGO AZUL COMPOSICIÓN 98% ALGODÓN, 2 % ELASTANO CON 16 ONZAS DE USO RUDO. CON ETIQUETA DESCRIPTIVA DE COMPOSICIÓN DE LA TELA SIN LOGOTIPO.	2	2			4
PANTALON DE MEZCLILLA, PARA DAMA, COLOR AZUL COMPOSICIÓN DEL 77% DE ALGODÓN, 20% POLIESTER, 3% ELASTANO CORTE ENTUBADO ESTRECH CON 14.5 ONZAS SIN LOGOTIPO CON ETIQUETA DESCRIPTIVA DE COMPOSICIÓN DE LA TELA	2		2		4
PANTALON DE VESTIR PARA DAMA EN TELA TERGAL CATALAN, COMPOSICIÓN 100% POLIESTER, EN COLOR CAQUI. CON ETIQUETA DESCRIPTIVA DE COMPOSICIÓN DE LA TELA	2				2
PLAYERA TIPO POLO MANGA CORTA COLOR BLANCO PARA DAMA CON DOS BORDADOS INSTITUCIONALES EN TELA PIQUE LIGERO COMPOSICIÓN: 50% ALGODÓN, 50% POLIESTER, BORDADO EN LA PARTE DEL FRENTE DEL LADO SUPERIOR IZQUIERDO Y BORDADO EN LA PARTE SUPERIOR TRASERA CON ETIQUETA DESCRIPTIVA DE COMPOSICIÓN DE LA TELA.				1	1
PLAYERA TIPO POLO MANGA CORTA PARA DAMA COLOR ROJO VINO CON DOS BORDADOS INSTITUCIONALES ELABORADO EN TELA PIQUE LIGERO COMPOSICIÓN: 50% ALGODÓN 50% POLIESTER, BORDADO EN LA PARTE DEL FRENTE DEL LADO SUPERIOR IZQUIERDO Y BORDADO EN LA PARTE SUPERIOR TRASERA CON ETIQUETA DESCRIPTIVA DE COMPOSICIÓN DE LA TELA.				1	1
TOTALES	6	8	2	4	20

NOTA: MARCA DE TODOS LOS UNIFORMES: MD

02-61 INSTITUTO ESTATAL DE TRANSPORTE DEL ESTADO DE CAMPECHE (IET)	TALLAS			TOTAL
	36	38	42	



ACTA NO. 773/2023

BLUSA MANGA CORTA COLOR ROJO VINO CON DOS BORDADOS INSTITUCIONALES, UN BORDADO EN LA BOLSA DEL FRENTE LADO SUPERIOR IZQUIERDO Y EL OTRO BORDADO EN LA PARTE SUPERIOR TRASERA, ELABORADA EN TELA DE LINO VENECIA PLUS, COMPOSICIÓN 65% POLIESTER Y 35% ALGODÓN, CON ETIQUETA DESCRIPTIVA DE COMPOSICIÓN DE LA TELA.			2	2
CAMISA PARA CABALLERO MANGA CORTA COLOR ROJO VINO CON DOS BORDADOS INSTITUCIONALES, UN BORDADO EN LA BOLSA DEL FRENTE LADO SUPERIOR IZQUIERDO Y EL OTRO BORDADO EN LA PARTE SUPERIOR TRASERA, ELABORADA EN TELA DE LINO VENECIA PLUS, COMPOSICIÓN 65% POLIESTER Y 35% ALGODÓN, CON ETIQUETA DESCRIPTIVA DE COMPOSICIÓN DE LA TELA.		2		2
PANTALON DE MEZCLILLA PARA CABALLERO COLOR INDIGO AZUL COMPOSICIÓN 98% ALGODÓN, 2 % ELASTANO CON 16 ONZAS DE USO RUDO. CON ETIQUETA DESCRIPTIVA DE COMPOSICIÓN DE LA TELA SIN LOGOTIPO.	2			2
PANTALON DE MEZCLILLA, PARA DAMA, COLOR AZUL COMPOSICIÓN DEL 77% DE ALGODÓN, 20% POLIESTER, 3% ELASTANO CORTE ENTUBADO ESTRECH CON 14.5 ONZAS SIN LOGOTIPO CON ETIQUETA DESCRIPTIVA DE COMPOSICIÓN DE LA TELA		2		2
TOTALES	2	4	2	8

NOTA: MARCA DE TODOS LOS UNIFORMES: MD

02-63 CONSEJO ESTATAL DE SEGURIDAD PÚBLICA (CESP)	TALLAS	
	34	TOTAL
CAMISA PARA CABALLERO MANGA CORTA COLOR BLANCO CON DOS BORDADOS INSTITUCIONALES, UN BORDADO EN LA BOLSA DEL FRENTE LADO SUPERIOR IZQUIERDO Y EL OTRO BORDADO EN LA PARTE SUPERIOR TRASERA, ELABORADA EN TELA DE LINO VENECIA PLUS, COMPOSICIÓN 65% POLIESTER Y 35% ALGODÓN, CON ETIQUETA DESCRIPTIVA DE COMPOSICIÓN DE LA TELA.	2	2
PANTALON DE VESTIR PARA CABALLERO EN TELA TERGAL CATALAN, COMPOSICIÓN 100% POLIESTER, EN COLOR CAQUI. CON ETIQUETA DESCRIPTIVA DE COMPOSICIÓN DE LA TELA	2	2
TOTALES	4	4

NOTA: MARCA DE TODOS LOS UNIFORMES: MD

03 SECRETARÍA DE ADMINISTRACIÓN Y FINANZAS (SAFIN)	TALLAS										TOTAL	
	26	30	32	34	36	38	40	42	44	46		
BLUSA MANGA CORTA COLOR ROJO VINO CON DOS BORDADOS INSTITUCIONALES, UN BORDADO EN LA BOLSA DEL FRENTE LADO SUPERIOR IZQUIERDO Y EL OTRO BORDADO EN LA PARTE SUPERIOR TRASERA, ELABORADA EN TELA DE LINO VENECIA PLUS, COMPOSICIÓN 65% POLIESTER Y 35% ALGODÓN, CON ETIQUETA DESCRIPTIVA DE COMPOSICIÓN DE LA TELA.				2	4	2						8
GUAYABERA PRESIDENCIAL MANGA CORTA PARA CABALLERO EN COLOR BLANCO, CON BOTONES PLÁSTICOS, SIN BOLSAS, CON ALFORZAS DELANTERAS Y TRASERAS, CON DOS BORDADOS INSTITUCIONAL, UN BORDADO EN EL FRENTE LADO SUPERIOR IZQUIERDO Y EL OTRO BORDADO EN LA PARTE SUPERIOR TRASERA, ELABORADA EN TELA 100% LINO, ETIQUETA DESCRIPTIVA DE COMPOSICIÓN DE LA TELA.							2					2
PANTALON DE MEZCLILLA PARA CABALLERO COLOR INDIGO AZUL COMPOSICIÓN 98% ALGODÓN, 2 % ELASTANO CON 16 ONZAS DE USO RUDO. CON ETIQUETA DESCRIPTIVA DE COMPOSICIÓN DE LA TELA SIN LOGOTIPO.		4	16	26	22	4	8	4				84



ACTA NO. 773/2023

PANTALON DE MEZCLILLA, PARA DAMA, COLOR AZUL COMPOSICIÓN DEL 77% DE ALGODÓN, 20% POLIESTER, 3% ELASTANO CORTE ENTUBADO ESTRECH CON 14.5 ONZAS SIN LOGOTIPO CON ETIQUETA DESCRIPTIVA DE COMPOSICIÓN DE LA TELA	2		4	4	6	2					18
PANTALON DE VESTIR PARA CABALLERO EN TELA TERGAL CATALAN, COMPOSICIÓN 100% POLIESTER, EN COLOR CAQUI. CON ETIQUETA DESCRIPTIVA DE COMPOSICIÓN DE LA TELA					2						2
PANTALON DE VESTIR PARA CABALLERO DE COLOR AZUL MARINO EN TELA TERGAL CATALAN COMPOSICIÓN 100% POLIESTER, CON ETIQUETA DESCRIPTIVA DE COMPOSICIÓN DE LA TELA.			2								2
PLAYERA TIPO POLO MANGA CORTA PARA CABALLERO COLOR ROJO VINO CON DOS BORDADOS INSTITUCIONALES ELABORADO EN TELA PIQUE LIGERO COMPOSICIÓN: 50% ALGODÓN 50% POLIESTER, BORDADO EN LA PARTE DEL FRENTE DEL LADO SUPERIOR IZQUIERDO Y BORDADO EN LA PARTE SUPERIOR TRASERA CON ETIQUETA DESCRIPTIVA DE COMPOSICIÓN DE LA TELA.				4	18	40	24	6	2	2	96
TOTALES	2	4	22	36	52	48	34	10	2	2	212

NOTA: MARCA DE TODOS LOS UNIFORMES: MD

03-27 SERVICIO ADMINISTRATIVO FISCAL (SEAFI)	TALLAS			TOTAL
	28	32	36	
BLUSA MANGA CORTA COLOR BLANCO CON DOS BORDADOS INSTITUCIONALES, UN BORDADO EN LA BOLSA DEL FRENTE LADO SUPERIOR IZQUIERDO Y EL OTRO BORDADO EN LA PARTE SUPERIOR TRASERA, ELABORADA EN TELA DE LINO VENECIA PLUS, COMPOSICIÓN 65% POLIESTER Y 35% ALGODÓN, CON ETIQUETA DESCRIPTIVA DE COMPOSICIÓN DE LA TELA.			2	2
CAMISA PARA CABALLERO MANGA CORTA COLOR ROJO VINO CON DOS BORDADOS INSTITUCIONALES, UN BORDADO EN LA BOLSA DEL FRENTE LADO SUPERIOR IZQUIERDO Y EL OTRO BORDADO EN LA PARTE SUPERIOR TRASERA, ELABORADA EN TELA DE LINO VENECIA PLUS, COMPOSICIÓN 65% POLIESTER Y 35% ALGODÓN, CON ETIQUETA DESCRIPTIVA DE COMPOSICIÓN DE LA TELA.			2	2
PANTALON DE MEZCLILLA PARA CABALLERO COLOR INDIGO AZUL COMPOSICIÓN 98% ALGODÓN, 2% ELASTANO CON 16 ONZAS DE USO RUDO. CON ETIQUETA DESCRIPTIVA DE COMPOSICIÓN DE LA TELA SIN LOGOTIPO.		2		2
PANTALON DE MEZCLILLA, PARA DAMA, COLOR AZUL COMPOSICIÓN DEL 77% DE ALGODÓN, 20% POLIESTER, 3% ELASTANO CORTE ENTUBADO ESTRECH CON 14.5 ONZAS SIN LOGOTIPO CON ETIQUETA DESCRIPTIVA DE COMPOSICIÓN DE LA TELA	2			2
TOTALES	2	2	4	8

NOTA: MARCA DE TODOS LOS UNIFORMES: MD

04 SECRETARÍA DE MODERNIZACIÓN ADMINISTRATIVA E INNOVACIÓN GUBERNAMENTAL SEMAIG	TALLAS		TOTAL
	34	38	
GUAYABERA PRESIDENCIAL MANGA CORTA PARA CABALLERO EN COLOR BLANCO, CON BOTONES PLÁSTICOS, SIN BOLSAS, CON ALFORZAS DELANTERAS Y TRASERAS, CON DOS BORDADOS INSTITUCIONAL, UN BORDADO EN EL FRENTE LADO SUPERIOR IZQUIERDO Y EL OTRO BORDADO EN LA PARTE SUPERIOR TRASERA, ELABORADA EN TELA 100% LINO, ETIQUETA DESCRIPTIVA DE COMPOSICIÓN DE LA TELA.		2	2
PANTALON DE VESTIR PARA CABALLERO EN TELA TERGAL CATALAN, COMPOSICIÓN 100% POLIESTER, EN COLOR CAQUI. CON ETIQUETA DESCRIPTIVA DE COMPOSICIÓN DE LA TELA	2		2

[Handwritten signature]

[Handwritten signature]



ACTA NO. 773/2023

TOTALES	2	2	4
----------------	---	---	---

NOTA: MARCA DE TODOS LOS UNIFORMES: MD

06 SECRETARÍA DE SALUD	TALLAS					TOTAL
	32	34	36	40	42	
BLUSA PARA DAMA COLOR BEIGE, CUELLO MAO, MANGA CORTA DE ALGODÓN 100 % CON BOTONES PLASTICOS, CON BOLSAS, CON LINEAS DE ALFORZAS DELANTERAS, CON LOGO INSTITUCIONALES EN LA PARTE SUPERIOR IZQUIERDA.				2		2
FILIPINA BLANCA PARA CABALLERO, CUELLO MAO DE ALGODÓN 100% CON CIERRE DELANTERO, MANGA LARGA Y DOS BOLSAS EN LA PARTE INFERIOR, CON LOGO INSTITUCIONALES EN LA PARTE SUPERIOR IZQUIERDA.		2				2
FILIPINA BLANCA PARA DAMA, CUELLO MAO DE ALGODÓN 100% CON CIERRE DELANTERO, MANGA ¾ Y DOS BOLSAS EN LA PARTE INFERIOR, CON LOGO INSTITUCIONALES EN LA PARTE SUPERIOR IZQUIERDA.		6	12		6	24
FILIPINA COLOR MELON PARA DAMA, CUELLO MAO DE ALGODÓN 100 %, CON CIERRE DELANTERO, MANGA CORTA Y DOS BOLSAS EN LA PARTE INFERIOR, CON LOGO INSTITUCIONALES EN LA PARTE SUPERIOR IZQUIERDA.			2	2	2	6
PANTALON DE MEZCLILLA, PARA DAMA, COLOR AZUL COMPOSICIÓN DEL 77% DE ALGODÓN, 20% POLIESTER, 3% ELASTANO CORTE ENTUBADO ESTRECH CON 14.5 ONZAS SIN LOGOTIPO CON ETIQUETA DESCRIPTIVA DE COMPOSICIÓN DE LA TELA				2		2
PANTALON DE VESTIR PARA CABALLERO, COLOR CAQUI 100% DE ALGODÓN, CON ETIQUETA DESCRIPTIVA DE COMPOSICION DE LA TELA			2			2
PANTALON DE VESTIR PARA DAMA COLOR CAFE 100% DE ALGODÓN CON ETIQUETA DESCRIPTIVA DE COMPOSICION DE LA TELA			2	2	2	6
PANTALON DE VESTIR PARA DAMA, COLOR BLANCO 100% DE ALGODÓN, CON ETIQUETA DESCRIPTIVA DE COMPOSICION DE LA TELA			2			2
PANTALON DE VESTIR PARA DAMA, COLOR CAQUI 100% DE ALGODÓN, CON ETIQUETA DESCRIPTIVA DE COMPOSICION DE LA TELA	2	6	8		6	22
TOTALES	2	14	28	8	16	68

NOTA: MARCA DE TODOS LOS UNIFORMES: MD

07 SECRETARÍA DE SARROLLO TERRITORIAL, URBANO Y OBRAS PÚBLICAS (SEDETUOP)	TALLAS										TOTAL
	28	30	32	34	36	38	40	42	44	46	
BLUSA MANGA CORTA COLOR ROJO VINO CON DOS BORDADOS INSTITUCIONALES, UN BORDADO EN LA BOLSA DEL FRENTE LADO SUPERIOR IZQUIERDO Y EL OTRO BORDADO EN LA PARTE SUPERIOR TRASERA, ELABORADA EN TELA DE LINO VENECIA PLUS, COMPOSICIÓN 65% POLIESTER Y 35% ALGODÓN, CON ETIQUETA DESCRIPTIVA DE COMPOSICIÓN DE LA TELA.					4	4	6				14
CAMISA PARA CABALLERO MANGA CORTA COLOR ROJO VINO CON DOS BORDADOS INSTITUCIONALES, UN BORDADO EN LA BOLSA DEL FRENTE LADO SUPERIOR IZQUIERDO Y EL OTRO BORDADO EN LA PARTE SUPERIOR TRASERA, ELABORADA EN TELA DE LINO VENECIA PLUS, COMPOSICIÓN 65% POLIESTER Y 35% ALGODÓN, CON ETIQUETA DESCRIPTIVA DE COMPOSICIÓN DE LA TELA.			2		42	94	126	18	8	4	294



ACTA NO. 773/2023

GUAYABERA PRESIDENCIAL MANGA CORTA PARA CABALLERO EN COLOR BLANCO, CON BOTONES PLÁSTICOS, SIN BOLSAS, CON ALFORZAS DELANTERAS Y TRASERAS, CON DOS BORDADOS INSTITUCIONAL, UN BORDADO EN EL FRENTE LADO SUPERIOR IZQUIERDO Y EL OTRO BORDADO EN LA PARTE SUPERIOR TRASERA, ELABORADA EN TELA 100% LINO, ETIQUETA DESCRIPTIVA DE COMPOSICIÓN DE LA TELA.										8										8	
GUAYABERA PRESIDENCIAL MANGA CORTA PARA DAMA EN COLOR BLANCO, CON BOTONES PLÁSTICOS, SIN BOLSAS, CON ALFORZAS DELANTERAS Y TRASERAS, CON DOS BORDADOS INSTITUCIONAL, UN BORDADO EN EL FRENTE LADO SUPERIOR IZQUIERDO Y EL OTRO BORDADO EN LA PARTE SUPERIOR TRASERA, ELABORADA EN TELA 100% LINO, ETIQUETA DESCRIPTIVA DE COMPOSICIÓN DE LA TELA.																					4
GUAYABERA PRESIDENCIAL MANGA CORTA PARA DAMA EN COLOR ROJO VINO, CON BOTONES PLÁSTICOS, SIN BOLSAS, CON ALFORZAS DELANTERAS Y TRASERAS, CON DOS BORDADOS INSTITUCIONAL, UN BORDADO EN EL FRENTE LADO SUPERIOR IZQUIERDO Y EL OTRO BORDADO EN LA PARTE SUPERIOR TRASERA, ELABORADA EN TELA 100% LINO, ETIQUETA DESCRIPTIVA DE COMPOSICIÓN DE LA TELA.																					2
PANTALON DE MEZCLILLA PARA CABALLERO COLOR INDIGO AZUL COMPOSICIÓN 98% ALGODÓN, 2 % ELASTANO CON 16 ONZAS DE USO RUDO. CON ETIQUETA DESCRIPTIVA DE COMPOSICIÓN DE LA TELA SIN LOGOTIPO.																					294
PANTALON DE MEZCLILLA, PARA DAMA, COLOR AZUL COMPOSICIÓN DEL 77% DE ALGODÓN, 20% POLIESTER, 3% ELASTANO CORTE ENTUBADO ESTRECH CON 14.5 ONZAS SIN LOGOTIPO CON ETIQUETA DESCRIPTIVA DE COMPOSICIÓN DE LA TELA																					14
PANTALON DE VESTIR PARA CABALLERO EN TELA TERGAL CATALAN, COMPOSICIÓN 100% POLIESTER, EN COLOR CAQUI. CON ETIQUETA DESCRIPTIVA DE COMPOSICIÓN DE LA TELA																					8
PANTALON DE VESTIR PARA DAMA EN TELA TERGAL CATALAN, COMPOSICIÓN 100% POLIESTER, EN COLOR CAQUI. CON ETIQUETA DESCRIPTIVA DE COMPOSICIÓN DE LA TELA																					6
TOTALES	2	12	76	104	112	142	156	24	8	8	8	8	8	8	8	8	8	8	8	644	

NOTA: MARCA DE TODOS LOS UNIFORMES: MD

08-12 PROMOTORA DE PRODUCTOS Y SERVICIOS DE CAMPECHE (PROCAMPECHE)	TALLAS		TOTAL
	30	34	
CAMISA PARA CABALLERO MANGA CORTA COLOR ROJO VINO CON DOS BORDADOS INSTITUCIONALES, UN BORDADO EN LA BOLSA DEL FRENTE LADO SUPERIOR IZQUIERDO Y EL OTRO BORDADO EN LA PARTE SUPERIOR TRASERA, ELABORADA EN TELA DE LINO VENECIA PLUS, COMPOSICIÓN 65% POLIESTER Y 35% ALGODÓN, CON ETIQUETA DESCRIPTIVA DE COMPOSICIÓN DE LA TELA.		2	2
PANTALON DE MEZCLILLA PARA CABALLERO COLOR INDIGO AZUL COMPOSICIÓN 98% ALGODÓN, 2 % ELASTANO CON 16 ONZAS DE USO RUDO. CON ETIQUETA DESCRIPTIVA DE COMPOSICIÓN DE LA TELA SIN LOGOTIPO.	2		2
TOTALES	2	2	4



ACTA NO. 773/2023

NOTA: MARCA DE TODOS LOS UNIFORMES: MD

09 SECRETARÍA DE DESARROLLO AGROPECUARIO	TALLAS								TOTAL
	28	30	32	34	36	38	40	42	
CAMISOLA MANGA LARGA PARA CABALLERO COLOR CAQUI CON BORDADO INSTITUCIONAL ELABORADO EN TELA CAMBRIDGE COMPOSICIÓN 60% ALGODÓN 40% POLIESTER, SIN BOLSA, CON UN BORDADO EN EL FRENTE LADO SUPERIOR IZQUIERDO Y EL OTRO BORDADO EN LA PARTE SUPERIOR TRASERA, CON ETIQUETA DESCRIPTIVA DE COMPOSICIÓN DE LA TELA.					4	12		2	18
GUAYABERA PRESIDENCIAL MANGA CORTA PARA CABALLERO EN COLOR BLANCO, CON BOTONES PLÁSTICOS, SIN BOLSAS, CON ALFORZAS DELANTERAS Y TRASERAS, CON DOS BORDADOS INSTITUCIONAL, UN BORDADO EN EL FRENTE LADO SUPERIOR IZQUIERDO Y EL OTRO BORDADO EN LA PARTE SUPERIOR TRASERA, ELABORADA EN TELA 100% LINO, ETIQUETA DESCRIPTIVA DE COMPOSICIÓN DE LA TELA.						2			2
GUAYABERA PRESIDENCIAL MANGA CORTA PARA DAMA EN COLOR BLANCO, CON BOTONES PLÁSTICOS, SIN BOLSAS, CON ALFORZAS DELANTERAS Y TRASERAS, CON DOS BORDADOS INSTITUCIONAL, UN BORDADO EN EL FRENTE LADO SUPERIOR IZQUIERDO Y EL OTRO BORDADO EN LA PARTE SUPERIOR TRASERA, ELABORADA EN TELA 100% LINO, ETIQUETA DESCRIPTIVA DE COMPOSICIÓN DE LA TELA.		2		2	4	4	4		16
PANTALON DE MEZCLILLA PARA CABALLERO COLOR INDIGO AZUL COMPOSICIÓN 98% ALGODÓN, 2 % ELASTANO CON 16 ONZAS DE USO RUDO. CON ETIQUETA DESCRIPTIVA DE COMPOSICIÓN DE LA TELA SIN LOGOTIPO.	2		6	4	6				18
PANTALON DE MEZCLILLA, PARA DAMA, COLOR AZUL COMPOSICIÓN DEL 77% DE ALGODÓN, 20% POLIESTER, 3% ELASTANO CORTE ENTUBADO ESTRECH CON 14.5 ONZAS SIN LOGOTIPO CON ETIQUETA DESCRIPTIVA DE COMPOSICIÓN DE LA TELA		2		4	6		2		14
PANTALON DE VESTIR PARA CABALLERO EN TELA TERGAL CATALAN, COMPOSICIÓN 100% POLIESTER, EN COLOR CAQUI. CON ETIQUETA DESCRIPTIVA DE COMPOSICIÓN DE LA TELA				2					2
PANTALON DE VESTIR PARA DAMA EN TELA TERGAL CATALAN, COMPOSICIÓN 100% POLIESTER, EN COLOR CAQUI. CON ETIQUETA DESCRIPTIVA DE COMPOSICIÓN DE LA TELA						2			2
TOTALES	2	4	6	12	20	20	6	2	72

NOTA: MARCA DE TODOS LOS UNIFORMES: MD

10 SECRETARÍA DE BIENESTAR	TALLAS								TOTAL
	28	30	32	34	36	38	40	42	
CAMISA PARA CABALLERO MANGA CORTA COLOR BLANCO CON DOS BORDADOS INSTITUCIONALES, UN BORDADO EN LA BOLSA DEL FRENTE LADO SUPERIOR IZQUIERDO Y EL OTRO BORDADO EN LA PARTE SUPERIOR TRASERA, ELABORADA EN TELA DE LINO VENECIA PLUS, COMPOSICIÓN 65% POLIESTER Y 35% ALGODÓN, CON ETIQUETA DESCRIPTIVA DE COMPOSICIÓN DE LA TELA.						4	4	2	10
PANTALON DE MEZCLILLA PARA CABALLERO COLOR INDIGO AZUL COMPOSICIÓN 98% ALGODÓN, 2 %		4		6	10	6			26



ACTA NO. 773/2023

ELASTANO CON 16 ONZAS DE USO RUDO. CON ETIQUETA DESCRIPTIVA DE COMPOSICIÓN DE LA TELA SIN LOGOTIPO.									
PANTALON DE MEZCLILLA, PARA DAMA, COLOR AZUL COMPOSICIÓN DEL 77% DE ALGODÓN, 20% POLIESTER, 3% ELASTANO CORTE ENTUBADO ESTRECH CON 14.5 ONZAS SIN LOGOTIPO CON ETIQUETA DESCRIPTIVA DE COMPOSICIÓN DE LA TELA	2								2
PLAYERA TIPO POLO MANGA CORTA COLOR BLANCO PARA CABALLERO CON DOS BORDADOS INSTITUCIONALES EN TELA PIQUE LIGERO COMPOSICIÓN: 50% ALGODÓN, 50% POLIESTER, BORDADO EN LA PARTE DEL FRENTE DEL LADO SUPERIOR IZQUIERDO Y BORDADO EN LA PARTE SUPERIOR TRASERA CON ETIQUETA DESCRIPTIVA DE COMPOSICIÓN DE LA TELA.		2		8	2	4			16
PLAYERA TIPO POLO MANGA CORTA COLOR BLANCO PARA DAMA CON DOS BORDADOS INSTITUCIONALES EN TELA PIQUE LIGERO COMPOSICIÓN: 50% ALGODÓN, 50% POLIESTER, BORDADO EN LA PARTE DEL FRENTE DEL LADO SUPERIOR IZQUIERDO Y BORDADO EN LA PARTE SUPERIOR TRASERA CON ETIQUETA DESCRIPTIVA DE COMPOSICIÓN DE LA TELA.	2								2
TOTALES	2	6	2	6	18	12	8	2	56

NOTA: MARCA DE TODOS LOS UNIFORMES: MD

12 SECRETARÍA DE MEDIO AMBIENTE, BIODIVERSIDAD, CAMBIOClimático Y ENERGÍA (SEMABICCE)	TALLAS								TOTAL
	32	34	36	38	40	42	44	46	
FILIPINA PARA CABALLERO, CUELLO MAO, MANGA CORTA, EN COLOR ROJO VINO, CON BOTONES PLÁSTICOS, SIN BOLSAS, CON LINEAS DE ALFORZA DELANTERAS, CON DOS BORDADOS INSTITUCIONAL, UN BORDADO EN EL FRENTE LADO SUPERIOR IZQUIERDO Y EL OTRO BORDADO EN LA PARTE SUPERIOR TRASERA, ELABORADA EN TELA 100% ALGODÓN, CON ETIQUETA DESCRIPTIVA DE COMPOSICIÓN DE LA TELA.			1	1	1	1		1	5
FILIPINA PARA DAMA, CUELLO MAO, MANGA CORTA, EN COLOR ROJO VINO, CON BOTONES PLÁSTICOS, SIN BOLSAS, CON LINEAS DE ALFORZA DELANTERAS, CON DOS BORDADOS INSTITUCIONAL, UN BORDADO EN EL FRENTE LADO SUPERIOR IZQUIERDO Y EL OTRO BORDADO EN LA PARTE SUPERIOR TRASERA, ELABORADA EN TELA 100% ALGODÓN, CON ETIQUETA DESCRIPTIVA DE COMPOSICIÓN DE LA TELA.			2		2	2			6
PANTALON DE MEZCLILLA PARA CABALLERO COLOR INDIGO AZUL COMPOSICIÓN 98% ALGODÓN, 2 % ELASTANO CON 16 ONZAS DE USO RUDO. CON ETIQUETA DESCRIPTIVA DE COMPOSICIÓN DE LA TELA SIN LOGOTIPO.	3	2	3		1			1	10
PLAYERA TIPO POLO PARA CABALLERO COLOR ROJO VINO DE MANGA LARGA, CON DOS BORDADOS INSTITUCIONALES ELABORADO EN TELA PIQUE LIGERO COMPOSICIÓN: 50% ALGODÓN 50% POLIESTER, BORDADO EN LA PARTE DE ENFRENTE DEL COSTADO IZQUIERDO Y BORDADO EN LA PARTE SUPERIOR TRASERA CON ETIQUETA DESCRIPTIVA DE COMPOSICIÓN DE LA TELA.		1		2	1	1			5
TOTALES	3	3	6	3	5	4	1	1	26

NOTA: MARCA DE TODOS LOS UNIFORMES: MD



ACTA NO. 773/2023

13 SECRETARÍA DE TURISMO	TALLAS					TOTAL
	34	36	38	44	46	
BLUSA MANGA CORTA COLOR ROJO VINO CON DOS BORDADOS INSTITUCIONALES, UN BORDADO EN LA BOLSA DEL FRENTE LADO SUPERIOR IZQUIERDO Y EL OTRO BORDADO EN LA PARTE SUPERIOR TRASERA, ELABORADA EN TELA DE LINO VENECIA PLUS, COMPOSICIÓN 65% POLIESTER Y 35% ALGODÓN, CON ETIQUETA DESCRIPTIVA DE COMPOSICIÓN DE LA TELA.					2	2
GUAYABERA PRESIDENCIAL MANGA CORTA PARA DAMA EN COLOR ROJO VINO, CON BOTONES PLÁSTICOS, SIN BOLSAS, CON ALFORZAS DELANTERAS Y TRASERAS, CON DOS BORDADOS INSTITUCIONAL, UN BORDADO EN EL FRENTE LADO SUPERIOR IZQUIERDO Y EL OTRO BORDADO EN LA PARTE SUPERIOR TRASERA, ELABORADA EN TELA 100% LINO, ETIQUETA DESCRIPTIVA DE COMPOSICIÓN DE LA TELA.			2			2
PANTALON DE MEZCLILLA PARA CABALLERO COLOR INDIGO AZUL COMPOSICIÓN 98% ALGODÓN, 2 % ELASTANO CON 16 ONZAS DE USO RUDO. CON ETIQUETA DESCRIPTIVA DE COMPOSICIÓN DE LA TELA SIN LOGOTIPO.	2					2
PANTALON DE MEZCLILLA, PARA DAMA, COLOR AZUL COMPOSICIÓN DEL 77% DE ALGODÓN, 20% POLIESTER, 3% ELASTANO CORTE ENTUBADO ESTRECH CON 14.5 ONZAS SIN LOGOTIPO CON ETIQUETA DESCRIPTIVA DE COMPOSICIÓN DE LA TELA				2		2
PANTALON DE VESTIR PARA DAMA EN TELA TERGAL CATALAN, COMPOSICIÓN 100% POLIESTER, EN COLOR CAQUI. CON ETIQUETA DESCRIPTIVA DE COMPOSICIÓN DE LA TELA			2			2
PLAYERA TIPO POLO MANGA CORTA PARA CABALLERO COLOR ROJO VINO CON DOS BORDADOS INSTITUCIONALES ELABORADO EN TELA PIQUE LIGERO COMPOSICIÓN: 50% ALGODÓN 50% POLIESTER, BORDADO EN LA PARTE DEL FRENTE DEL LADO SUPERIOR IZQUIERDO Y BORDADO EN LA PARTE SUPERIOR TRASERA CON ETIQUETA DESCRIPTIVA DE COMPOSICIÓN DE LA TELA.		2				2
TOTALES	2	2	4	2	2	12

NOTA: MARCA DE TODOS LOS UNIFORMES: MD

14 SECRETARÍA DE PROTECCIÓN Y SEGURIDAD CIUDADANA (SPSC)	TALLAS					TOTAL
	28	32	34	38	42	
GUAYABERA PRESIDENCIAL MANGA CORTA PARA DAMA EN COLOR BLANCO, CON BOTONES PLÁSTICOS, SIN BOLSAS, CON ALFORZAS DELANTERAS Y TRASERAS, CON DOS BORDADOS INSTITUCIONAL, UN BORDADO EN EL FRENTE LADO SUPERIOR IZQUIERDO Y EL OTRO BORDADO EN LA PARTE SUPERIOR TRASERA, ELABORADA EN TELA 100% LINO, ETIQUETA DESCRIPTIVA DE COMPOSICIÓN DE LA TELA.		2				2
PANTALON DE MEZCLILLA PARA CABALLERO COLOR INDIGO AZUL COMPOSICIÓN 98% ALGODÓN, 2 % ELASTANO CON 16 ONZAS DE USO RUDO. CON ETIQUETA DESCRIPTIVA DE COMPOSICIÓN DE LA TELA SIN LOGOTIPO.			1		1	2
PANTALON DE VESTIR PARA DAMA EN TELA TERGAL CATALAN, COMPOSICIÓN 100% POLIESTER, EN COLOR CAQUI. CON ETIQUETA DESCRIPTIVA DE COMPOSICIÓN DE LA TELA	2					2
PLAYERA TIPO POLO MANGA CORTA PARA CABALLERO COLOR ROJO VINO CON DOS BORDADOS INSTITUCIONALES ELABORADO EN TELA PIQUE LIGERO COMPOSICIÓN: 50% ALGODÓN 50% POLIESTER, BORDADO EN LA PARTE DEL FRENTE DEL LADO SUPERIOR IZQUIERDO Y BORDADO EN LA PARTE SUPERIOR TRASERA CON ETIQUETA DESCRIPTIVA DE COMPOSICIÓN DE LA TELA.				1	1	2
TOTALES	2	2	1	1	2	8

NOTA: MARCA DE TODOS LOS UNIFORMES: MD

15 SECRETARÍA DE PROTECCIÓN CIVIL (SEPROCI)	TALLAS			TOTAL
	30	32	40	



ACTA NO. 773/2023

GUAYABERA PRESIDENCIAL MANGA CORTA PARA CABALLERO EN COLOR BLANCO, CON BOTONES PLÁSTICOS, SIN BOLSAS, CON ALFORZAS DELANTERAS Y TRASERAS, CON DOS BORDADOS INSTITUCIONAL, UN BORDADO EN EL FRENTE LADO SUPERIOR IZQUIERDO Y EL OTRO BORDADO EN LA PARTE SUPERIOR TRASERA, ELABORADA EN TELA 100% LINO, ETIQUETA DESCRIPTIVA DE COMPOSICIÓN DE LA TELA.			2	2
GUAYABERA PRESIDENCIAL MANGA CORTA PARA DAMA EN COLOR ROJO VINO, CON BOTONES PLÁSTICOS, SIN BOLSAS, CON ALFORZAS DELANTERAS Y TRASERAS, CON DOS BORDADOS INSTITUCIONAL, UN BORDADO EN EL FRENTE LADO SUPERIOR IZQUIERDO Y EL OTRO BORDADO EN LA PARTE SUPERIOR TRASERA, ELABORADA EN TELA 100% LINO, ETIQUETA DESCRIPTIVA DE COMPOSICIÓN DE LA TELA.		2		2
PANTALON DE VESTIR PARA CABALLERO EN TELA TERGAL CATALAN, COMPOSICIÓN 100% POLIESTER, EN COLOR CAQUI. CON ETIQUETA DESCRIPTIVA DE COMPOSICIÓN DE LA TELA		2		2
PANTALON DE VESTIR PARA DAMA EN TELA TERGAL CATALAN, COMPOSICIÓN 100% POLIESTER, EN COLOR CAQUI. CON ETIQUETA DESCRIPTIVA DE COMPOSICIÓN DE LA TELA	2			2
TOTALES	2	4	2	8

NOTA: MARCA DE TODOS LOS UNIFORMES: MD

18 FISCALÍA GENERAL DEL ESTADO DE CAMPECHE (FGECAM)	TALLAS									TOTAL
	30	32	34	36	38	40	42	44	46	
GUAYABERA PRESIDENCIAL MANGA CORTA PARA CABALLERO EN COLOR BLANCO, CON BOTONES PLÁSTICOS, SIN BOLSAS, CON ALFORZAS DELANTERAS Y TRASERAS, CON DOS BORDADOS INSTITUCIONAL, UN BORDADO EN EL FRENTE LADO SUPERIOR IZQUIERDO Y EL OTRO BORDADO EN LA PARTE SUPERIOR TRASERA, ELABORADA EN TELA 100% LINO, ETIQUETA DESCRIPTIVA DE COMPOSICIÓN DE LA TELA.					2					2
GUAYABERA PRESIDENCIAL MANGA CORTA PARA DAMA EN COLOR ROJO VINO, CON BOTONES PLÁSTICOS, SIN BOLSAS, CON ALFORZAS DELANTERAS Y TRASERAS, CON DOS BORDADOS INSTITUCIONAL, UN BORDADO EN EL FRENTE LADO SUPERIOR IZQUIERDO Y EL OTRO BORDADO EN LA PARTE SUPERIOR TRASERA, ELABORADA EN TELA 100% LINO, ETIQUETA DESCRIPTIVA DE COMPOSICIÓN DE LA TELA.					2					2
PANTALON DE MEZCLILLA PARA CABALLERO COLOR INDIGO AZUL COMPOSICIÓN 98% ALGODÓN, 2 % ELASTANO CON 16 ONZAS DE USO RUDO. CON ETIQUETA DESCRIPTIVA DE COMPOSICIÓN DE LA TELA SIN LOGOTIPO.	1	7	5	10	1		1			25
PANTALON DE MEZCLILLA, PARA DAMA, COLOR AZUL COMPOSICIÓN DEL 77% DE ALGODÓN, 20% POLIESTER, 3% ELASTANO CORTE ENTUBADO ESTRECH CON 14.5 ONZAS SIN LOGOTIPO CON ETIQUETA DESCRIPTIVA DE COMPOSICIÓN DE LA TELA		3	1	6	2	2				14
PANTALON DE VESTIR PARA CABALLERO EN TELA TERGAL CATALAN, COMPOSICIÓN 100% POLIESTER, EN COLOR CAQUI. CON ETIQUETA DESCRIPTIVA DE COMPOSICIÓN DE LA TELA		2								2
PANTALON DE VESTIR PARA DAMA EN TELA TERGAL CATALAN, COMPOSICIÓN 100% POLIESTER, EN COLOR CAQUI. CON ETIQUETA DESCRIPTIVA DE COMPOSICIÓN DE LA TELA					2					2



ACTA NO. 773/2023

PLAYERA TIPO POLO MANGA CORTA COLOR BLANCO PARA CABALLERO CON DOS BORDADOS INSTITUCIONALES EN TELA PIQUE LIGERO COMPOSICIÓN: 50% ALGODÓN, 50% POLIESTER, BORDADO EN LA PARTE DEL FRENTE DEL LADO SUPERIOR IZQUIERDO Y BORDADO EN LA PARTE SUPERIOR TRASERA CON ETIQUETA DESCRIPTIVA DE COMPOSICIÓN DE LA TELA.				1	14	4	3			22
PLAYERA TIPO POLO MANGA CORTA PARA CABALLERO COLOR ROJO VINO CON DOS BORDADOS INSTITUCIONALES ELABORADO EN TELA PIQUE LIGERO COMPOSICIÓN: 50% ALGODÓN 50% POLIESTER, BORDADO EN LA PARTE DEL FRENTE DEL LADO SUPERIOR IZQUIERDO Y BORDADO EN LA PARTE SUPERIOR TRASERA CON ETIQUETA DESCRIPTIVA DE COMPOSICIÓN DE LA TELA.	1		3	3	4		2	1		14
PLAYERA TIPO POLO PARA CABALLERO COLOR ROJO VINO DE MANGA LARGA, CON DOS BORDADOS INSTITUCIONALES ELABORADO EN TELA PIQUE LIGERO COMPOSICIÓN: 50% ALGODÓN 50% POLIESTER, BORDADO EN LA PARTE DE ENFRENTE DEL COSTADO IZQUIERDO Y BORDADO EN LA PARTE SUPERIOR TRASERA CON ETIQUETA DESCRIPTIVA DE COMPOSICIÓN DE LA TELA.						2	1			3
TOTALES	2	12	9	20	27	8	7	1		86

NOTA: MARCA DE TODOS LOS UNIFORMES: MD

24-19 INSTITUTO DE LA INFRAESTRUCTURA FÍSICA EDUCATIVA DEL ESTADO DE CAMPECHE (INIFEEC)	TALLAS				TOTAL
	34	36	38	40	
BLUSA MANGA CORTA COLOR ROJO VINO CON DOS BORDADOS INSTITUCIONALES, UN BORDADO EN LA BOLSA DEL FRENTE LADO SUPERIOR IZQUIERDO Y EL OTRO BORDADO EN LA PARTE SUPERIOR TRASERA, ELABORADA EN TELA DE LINO VENECIA PLUS, COMPOSICIÓN 65% POLIESTER Y 35% ALGODÓN, CON ETIQUETA DESCRIPTIVA DE COMPOSICIÓN DE LA TELA.			1		1
CAMISA PARA CABALLERO MANGA CORTA COLOR ROJO VINO CON DOS BORDADOS INSTITUCIONALES, UN BORDADO EN LA BOLSA DEL FRENTE LADO SUPERIOR IZQUIERDO Y EL OTRO BORDADO EN LA PARTE SUPERIOR TRASERA, ELABORADA EN TELA DE LINO VENECIA PLUS, COMPOSICIÓN 65% POLIESTER Y 35% ALGODÓN, CON ETIQUETA DESCRIPTIVA DE COMPOSICIÓN DE LA TELA.		1		1	2
FILIPINA PARA DAMA, CUELLO MAO, MANGA 3/4, EN COLOR BLANCO, CON BOTONES PLÁSTICOS, SIN BOLSAS, CON LINEAS DE ALFORZA DELANTERAS, CON DOS BORDADOS INSTITUCIONAL, UN BORDADO EN EL FRENTE LADO SUPERIOR IZQUIERDO Y EL OTRO BORDADO EN LA PARTE SUPERIOR TRASERA, ELABORADA EN TELA 100% ALGODÓN, CON ETIQUETA DESCRIPTIVA DE COMPOSICIÓN DE LA TELA.		1			1
FILIPINA PARA DAMA, CUELLO MAO, MANGA 3/4, EN COLOR ROJO VINO, CON BOTONES PLÁSTICOS, SIN BOLSAS, CON LINEAS DE ALFORZA DELANTERAS, CON DOS BORDADOS INSTITUCIONAL, UN BORDADO EN EL FRENTE LADO SUPERIOR IZQUIERDO Y EL OTRO BORDADO EN LA PARTE SUPERIOR TRASERA, ELABORADA EN TELA 100% ALGODÓN, CON ETIQUETA DESCRIPTIVA DE COMPOSICIÓN DE LA TELA.				1	1
FILIPINA PARA DAMA, CUELLO MAO, MANGA CORTA, EN COLOR BLANCO, CON BOTONES PLÁSTICOS, SIN BOLSAS, CON LINEAS DE ALFORZA DELANTERAS, CON DOS BORDADOS INSTITUCIONAL, UN BORDADO EN EL FRENTE LADO SUPERIOR IZQUIERDO Y EL OTRO BORDADO EN LA PARTE SUPERIOR TRASERA, ELABORADA EN TELA 100% ALGODÓN, CON ETIQUETA DESCRIPTIVA DE COMPOSICIÓN DE LA TELA.	1		1		2
FILIPINA PARA DAMA, CUELLO MAO, MANGA CORTA, EN COLOR ROJO VINO, CON BOTONES PLÁSTICOS, SIN BOLSAS, CON LINEAS DE ALFORZA DELANTERAS, CON		1			1



ACTA NO. 773/2023

DOS BORDADOS INSTITUCIONAL, UN BORDADO EN EL FRENTE LADO SUPERIOR IZQUIERDO Y EL OTRO BORDADO EN LA PARTE SUPERIOR TRASERA, ELABORADA EN TELA 100% ALGODÓN, CON ETIQUETA DESCRIPTIVA DE COMPOSICIÓN DE LA TELA.					
PANTALON DE MEZCLILLA PARA CABALLERO COLOR INDIGO AZUL COMPOSICIÓN 98% ALGODÓN, 2 % ELASTANO CON 16 ONZAS DE USO RUDO. CON ETIQUETA DESCRIPTIVA DE COMPOSICIÓN DE LA TELA SIN LOGOTIPO.	2	2	2		6
PANTALON DE MEZCLILLA, PARA DAMA, COLOR AZUL COMPOSICIÓN DEL 77% DE ALGODÓN, 20% POLIESTER, 3% ELASTANO CORTE ENTUBADO ESTRECH CON 14.5 ONZAS SIN LOGOTIPO CON ETIQUETA DESCRIPTIVA DE COMPOSICIÓN DE LA TELA	1	2			3
PANTALON DE MEZCLILLA, PARA DAMA, COLOR CAFÉ CLARO COMPOSICIÓN DEL 77% DE ALGODÓN, 20% POLIESTER, 3% ELASTANO CORTE ENTUBADO ESTRECH CON 14.5 ONZAS SIN LOGOTIPO CON ETIQUETA DESCRIPTIVA DE COMPOSICIÓN DE LA TELA		1			1
PANTALON DE VESTIR PARA DAMA EN TELA TERGAL CATALAN, COMPOSICIÓN 100% POLIESTER, EN COLOR AZUL MARINO CON ETIQUETA DESCRIPTIVA DE COMPOSICIÓN DE LA TELA	1		1		2
PANTALON DE VESTIR PARA DAMA EN TELA TERGAL CATALAN, COMPOSICIÓN 100% POLIESTER, EN COLOR CAQUI. CON ETIQUETA DESCRIPTIVA DE COMPOSICIÓN DE LA TELA			1		1
PANTALON DE VESTIR PARA DAMA EN TELA TERGAL CATALAN, COMPOSICIÓN 100% POLIESTER, EN COLOR NEGRO. CON ETIQUETA DESCRIPTIVA DE COMPOSICIÓN DE LA TELA		1			1
PLAYERA TIPO POLO MANGA CORTA PARA CABALLERO COLOR ROJO VINO CON DOS BORDADOS INSTITUCIONALES ELABORADO EN TELA PIQUE LIGERO COMPOSICIÓN: 50% ALGODÓN 50% POLIESTER, BORDADO EN LA PARTE DEL FRENTE DEL LADO SUPERIOR IZQUIERDO Y BORDADO EN LA PARTE SUPERIOR TRASERA CON ETIQUETA DESCRIPTIVA DE COMPOSICIÓN DE LA TELA.		1			1
PLAYERA TIPO POLO MANGA CORTA PARA DAMA COLOR ROJO VINO CON DOS BORDADOS INSTITUCIONALES ELABORADO EN TELA PIQUE LIGERO COMPOSICIÓN: 50% ALGODÓN 50% POLIESTER, BORDADO EN LA PARTE DEL FRENTE DEL LADO SUPERIOR IZQUIERDO Y BORDADO EN LA PARTE SUPERIOR TRASERA CON ETIQUETA DESCRIPTIVA DE COMPOSICIÓN DE LA TELA.	1			1	2
PLAYERA TIPO POLO PARA CABALLERO COLOR ROJO VINO DE MANGA LARGA, CON DOS BORDADOS INSTITUCIONALES ELABORADO EN TELA PIQUE LIGERO COMPOSICIÓN: 50% ALGODÓN 50% POLIESTER, BORDADO EN LA PARTE DE ENFRENTE DEL COSTADO IZQUIERDO Y BORDADO EN LA PARTE SUPERIOR TRASERA CON ETIQUETA DESCRIPTIVA DE COMPOSICIÓN DE LA TELA.		2			2
PLAYERA TIPO POLO PARA CABALLERO MANGA CORTA COLOR BEIGE CON DOS BORDADOS INSTITUCIONALES ELABORADO EN TELA PIQUE LIGERO COMPOSICIÓN: 50% ALGODÓN 50% POLIESTER, BORDADO EN LA PARTE DEL FRENTE DEL LADO SUPERIOR IZQUIERDO Y BORDADO EN LA PARTE SUPERIOR TRASERA CON ETIQUETA DESCRIPTIVA DE COMPOSICIÓN DE LA TELA.				1	1
TOTALES	6	12	6	4	28

NOTA: MARCA DE TODOS LOS UNIFORMES: MD

24-20 PROMOTORA DE EVENTOS ARTÍSTICOS, CULTURALES Y DE CONVENCIONES DEL ESTADO DE CAMPECHE (PROEVENTOS)	TALLAS				TOTAL
	32	34	36	38	
BLUSA MANGA CORTA COLOR ROJO VINO CON DOS BORDADOS INSTITUCIONALES, UN BORDADO EN LA BOLSA DEL FRENTE LADO SUPERIOR IZQUIERDO Y EL OTRO BORDADO EN LA PARTE SUPERIOR TRASERA, ELABORADA EN TELA DE LINO VENECIA PLUS, COMPOSICIÓN 65% POLIESTER Y 35% ALGODÓN, CON ETIQUETA DESCRIPTIVA DE COMPOSICIÓN DE LA TELA.			1		1
CAMISA PARA CABALLERO MANGA LARGA COLOR BLANCO CON DOS BORDADOS INSTITUCIONALES, UN BORDADO EN LA BOLSA DEL FRENTE LADO SUPERIOR IZQUIERDO Y EL OTRO BORDADO EN LA PARTE SUPERIOR TRASERA, ELABORADA EN TELA DE LINO VENECIA PLUS, COMPOSICIÓN 65% POLIESTER Y 35% ALGODÓN, CON ETIQUETA DESCRIPTIVA DE COMPOSICIÓN DE LA TELA.		2			2



ACTA NO. 773/2023

FILIPINA PARA DAMA, CUELLO MAO, MANGA CORTA, EN COLOR ROJO VINO, CON BOTONES PLÁSTICOS, SIN BOLSAS, CON LINEAS DE ALFORZA DELANTERAS, CON DOS BORDADOS INSTITUCIONAL, UN BORDADO EN EL FRENTE LADO SUPERIOR IZQUIERDO Y EL OTRO BORDADO EN LA PARTE SUPERIOR TRASERA, ELABORADA EN TELA 100% ALGODÓN, CON ETIQUETA DESCRIPTIVA DE COMPOSICIÓN DE LA TELA.			1		1
PANTALON DE MEZCLILLA, PARA DAMA, COLOR AZUL COMPOSICIÓN DEL 77% DE ALGODÓN, 20% POLIESTER, 3% ELASTANO CORTE ENTUBADO ESTRECH CON 14.5 ONZAS SIN LOGOTIPO CON ETIQUETA DESCRIPTIVA DE COMPOSICIÓN DE LA TELA				1	1
PANTALON DE VESTIR PARA CABALLERO EN TELA TERGAL CATALAN, COMPOSICIÓN 100% POLIESTER, EN COLOR NEGRO. CON ETIQUETA DESCRIPTIVA DE COMPOSICIÓN DE LA TELA .	2				2
PANTALON DE VESTIR PARA DAMA EN TELA TERGAL CATALAN, COMPOSICIÓN 100% POLIESTER, EN COLOR CAQUI. CON ETIQUETA DESCRIPTIVA DE COMPOSICIÓN DE LA TELA				1	1
TOTALES	2	2	2	2	8

NOTA: MARCA DE TODOS LOS UNIFORMES: MD

24 - 21 INSTITUTO ESTATAL PARA EL FOMENTO DE LAS ACTIVIDADES ARTESANALES (INEFAAC)	TALLAS				TOTAL
	34	36	38	42	
CAMISA PARA CABALLERO MANGA CORTA COLOR ROJO VINO CON DOS BORDADOS INSTITUCIONALES, UN BORDADO EN LA BOLSA DEL FRENTE LADO SUPERIOR IZQUIERDO Y EL OTRO BORDADO EN LA PARTE SUPERIOR TRASERA, ELABORADA EN TELA DE LINO VENECIA PLUS, COMPOSICIÓN 65% POLIESTER Y 35% ALGODÓN, CON ETIQUETA DESCRIPTIVA DE COMPOSICIÓN DE LA TELA.			2		2
GUAYABERA PRESIDENCIAL MANGA CORTA PARA DAMA EN COLOR BLANCO, CON BOTONES PLÁSTICOS, SIN BOLSAS, CON ALFORZAS DELANTERAS Y TRASERAS, CON DOS BORDADOS INSTITUCIONAL, UN BORDADO EN EL FRENTE LADO SUPERIOR IZQUIERDO Y EL OTRO BORDADO EN LA PARTE SUPERIOR TRASERA, ELABORADA EN TELA 100% LINO, ETIQUETA DESCRIPTIVA DE COMPOSICIÓN DE LA TELA.				2	2
PANTALON DE MEZCLILLA PARA CABALLERO COLOR INDIGO AZUL COMPOSICIÓN 98% ALGODÓN, 2 % ELASTANO CON 16 ONZAS DE USO RUDO. CON ETIQUETA DESCRIPTIVA DE COMPOSICIÓN DE LA TELA SIN LOGOTIPO.	4			2	6
PANTALON DE VESTIR PARA CABALLERO EN TELA TERGAL CATALAN, COMPOSICIÓN 100% POLIESTER, EN COLOR CAQUI. CON ETIQUETA DESCRIPTIVA DE COMPOSICIÓN DE LA TELA			4		4
PANTALON DE VESTIR PARA DAMA EN TELA TERGAL CATALAN, COMPOSICIÓN 100% POLIESTER, EN COLOR CAQUI. CON ETIQUETA DESCRIPTIVA DE COMPOSICIÓN DE LA TELA				2	2
PLAYERA TIPO POLO MANGA CORTA PARA CABALLERO COLOR ROJO VINO CON DOS BORDADOS INSTITUCIONALES ELABORADO EN TELA PIQUE LIGERO COMPOSICIÓN: 50% ALGODÓN 50% POLIESTER, BORDADO EN LA PARTE DEL FRENTE DEL LADO SUPERIOR IZQUIERDO Y BORDADO EN LA PARTE SUPERIOR TRASERA CON ETIQUETA DESCRIPTIVA DE COMPOSICIÓN DE LA TELA.	2	2	2	2	8
TOTALES	6	2	8	8	24

NOTA: MARCA DE TODOS LOS UNIFORMES: MD

24 -22 DIF	TALLAS		TOTAL
	34	36	
GUAYABERA PRESIDENCIAL MANGA CORTA PARA CABALLERO EN COLOR BLANCO, CON BOTONES PLÁSTICOS, SIN BOLSAS, CON ALFORZAS DELANTERAS Y TRASERAS, CON DOS BORDADOS INSTITUCIONAL, UN BORDADO EN EL FRENTE LADO SUPERIOR IZQUIERDO Y EL OTRO BORDADO EN LA PARTE SUPERIOR TRASERA, ELABORADA EN TELA 100% LINO, ETIQUETA DESCRIPTIVA DE COMPOSICIÓN DE LA TELA.		2	2
GUAYABERA PRESIDENCIAL MANGA CORTA PARA DAMA EN COLOR BLANCO, CON BOTONES PLÁSTICOS, SIN BOLSAS, CON ALFORZAS DELANTERAS Y TRASERAS, CON DOS BORDADOS	2		2



ACTA NO. 773/2023

INSTITUCIONAL, UN BORDADO EN EL FRENTE LADO SUPERIOR IZQUIERDO Y EL OTRO BORDADO EN LA PARTE SUPERIOR TRASERA, ELABORADA EN TELA 100% LINO, ETIQUETA DESCRIPTIVA DE COMPOSICIÓN DE LA TELA.			
PANTALON DE VESTIR PARA CABALLERO EN TELA TERGAL CATALAN, COMPOSICIÓN 100% POLIESTER, EN COLOR CAQUI. CON ETIQUETA DESCRIPTIVA DE COMPOSICIÓN DE LA TELA	2		2
PANTALON DE VESTIR PARA DAMA EN TELA TERGAL CATALAN, COMPOSICIÓN 100% POLIESTER, EN COLOR CAQUI. CON ETIQUETA DESCRIPTIVA DE COMPOSICIÓN DE LA TELA	2		2
TOTALES	6	2	8

NOTA: MARCA DE TODOS LOS UNIFORMES: MD

24-23 INSTITUTO DEL DEPORTE DEL ESTADO DE CAMPECHE (INDECAM)	TALLAS						TOTAL	
	32	34	36	38	40	42		44
BLUSA MANGA CORTA COLOR BLANCO CON DOS BORDADOS INSTITUCIONALES, UN BORDADO EN LA BOLSA DEL FRENTE LADO SUPERIOR IZQUIERDO Y EL OTRO BORDADO EN LA PARTE SUPERIOR TRASERA, ELABORADA EN TELA DE LINO VENECIA PLUS, COMPOSICIÓN 65% POLIESTER Y 35% ALGODÓN, CON ETIQUETA DESCRIPTIVA DE COMPOSICIÓN DE LA TELA.			4	2				6
CAMISA PARA CABALLERO MANGA CORTA COLOR BLANCO CON DOS BORDADOS INSTITUCIONALES, UN BORDADO EN LA BOLSA DEL FRENTE LADO SUPERIOR IZQUIERDO Y EL OTRO BORDADO EN LA PARTE SUPERIOR TRASERA, ELABORADA EN TELA DE LINO VENECIA PLUS, COMPOSICIÓN 65% POLIESTER Y 35% ALGODÓN, CON ETIQUETA DESCRIPTIVA DE COMPOSICIÓN DE LA TELA.			14	6	6	8	2	36
CAMISA PARA CABALLERO MANGA CORTA COLOR ROJO VINO CON DOS BORDADOS INSTITUCIONALES, UN BORDADO EN LA BOLSA DEL FRENTE LADO SUPERIOR IZQUIERDO Y EL OTRO BORDADO EN LA PARTE SUPERIOR TRASERA, ELABORADA EN TELA DE LINO VENECIA PLUS, COMPOSICIÓN 65% POLIESTER Y 35% ALGODÓN, CON ETIQUETA DESCRIPTIVA DE COMPOSICIÓN DE LA TELA.				2				2
GUAYABERA PRESIDENCIAL MANGA CORTA PARA CABALLERO EN COLOR BLANCO, CON BOTONES PLÁSTICOS, SIN BOLSAS, CON ALFORZAS DELANTERAS Y TRASERAS, CON DOS BORDADOS INSTITUCIONAL, UN BORDADO EN EL FRENTE LADO SUPERIOR IZQUIERDO Y EL OTRO BORDADO EN LA PARTE SUPERIOR TRASERA, ELABORADA EN TELA 100% LINO, ETIQUETA DESCRIPTIVA DE COMPOSICIÓN DE LA TELA.				2		2		4
GUAYABERA PRESIDENCIAL MANGA CORTA PARA DAMA EN COLOR BLANCO, CON BOTONES PLÁSTICOS, SIN BOLSAS, CON ALFORZAS DELANTERAS Y TRASERAS, CON DOS BORDADOS INSTITUCIONAL, UN BORDADO EN EL FRENTE LADO SUPERIOR IZQUIERDO Y EL OTRO BORDADO EN LA PARTE SUPERIOR TRASERA, ELABORADA EN TELA 100% LINO, ETIQUETA DESCRIPTIVA DE COMPOSICIÓN DE LA TELA.			2					2
PANTALON DE MEZCLILLA PARA CABALLERO COLOR INDIGO AZUL COMPOSICIÓN 98% ALGODÓN, 2 % ELASTANO CON 16 ONZAS DE USO RUDO. CON ETIQUETA DESCRIPTIVA DE COMPOSICIÓN DE LA TELA SIN LOGOTIPO.	2	4	10	6	4		2	28
PANTALON DE MEZCLILLA, PARA DAMA, COLOR AZUL COMPOSICIÓN DEL 77% DE ALGODÓN, 20% POLIESTER, 3% ELASTANO CORTE ENTUBADO ESTRECH CON 14.5 ONZAS SIN LOGOTIPO CON ETIQUETA DESCRIPTIVA DE COMPOSICIÓN DE LA TELA			4		2			6



ACTA NO. 773/2023

PANTALON DE VESTIR PARA CABALLERO EN TELA TERGAL CATALAN, COMPOSICIÓN 100% POLIESTER, EN COLOR CAQUI. CON ETIQUETA DESCRIPTIVA DE COMPOSICIÓN DE LA TELA	2		2					4
PANTALON DE VESTIR PARA CABALLERO DE COLOR AZUL MARINO EN TELA TERGAL CATALAN COMPOSICIÓN 100% POLIESTER, CON ETIQUETA DESCRIPTIVA DE COMPOSICIÓN DE LA TELA.		6		2			2	10
PANTALON DE VESTIR PARA DAMA EN TELA TERGAL CATALAN, COMPOSICIÓN 100% POLIESTER, EN COLOR CAQUI. CON ETIQUETA DESCRIPTIVA DE COMPOSICIÓN DE LA TELA			2					2
TOTALES	4	10	38	20	12	10	6	100

NOTA: MARCA DE TODOS LOS UNIFORMES: MD

24-24 INSTITUTO DE LA MUJER DEL ESTADO DE CAMPECHE (IMEC)	TALLAS		TOTAL
	32	34	
FILIPINA PARA CABALLERO, CUELLO MAO, MANGA LARGA, EN COLOR ROJO VINO, CON BOTONES PLÁSTICOS, SIN BOLSAS, CON LINEAS DE ALFORZA DELANTERAS, CON DOS BORDADOS INSTITUCIONAL, UN BORDADO EN EL FRENTE LADO SUPERIOR IZQUIERDO Y EL OTRO BORDADO EN LA PARTE SUPERIOR TRASERA, ELABORADA EN TELA 100% ALGODÓN, CON ETIQUETA DESCRIPTIVA DE COMPOSICIÓN DE LA TELA.		1	1
GUAYABERA PRESIDENCIAL MANGA CORTA PARA CABALLERO EN COLOR BLANCO, CON BOTONES PLÁSTICOS, SIN BOLSAS, CON ALFORZAS DELANTERAS Y TRASERAS, CON DOS BORDADOS INSTITUCIONAL, UN BORDADO EN EL FRENTE LADO SUPERIOR IZQUIERDO Y EL OTRO BORDADO EN LA PARTE SUPERIOR TRASERA, ELABORADA EN TELA 100% LINO, ETIQUETA DESCRIPTIVA DE COMPOSICIÓN DE LA TELA.		1	1
PANTALON DE MEZCLILLA PARA CABALLERO COLOR INDIGO AZUL COMPOSICIÓN 98% ALGODÓN, 2 % ELASTANO CON 16 ONZAS DE USO RUDO. CON ETIQUETA DESCRIPTIVA DE COMPOSICIÓN DE LA TELA SIN LOGOTIPO.	2		2
TOTALES	2	2	4

NOTA: MARCA DE TODOS LOS UNIFORMES: MD

24-26 HOSPITAL DR. MANUEL CAMPOS	TALLAS								UNICA	TOTAL
	30	32	34	36	38	40	42	44		
BATA MÉDICA LARGA HASTA LA RODILLA, MANGA LARGA PARA DOCTOR, COLOR BLANCO, CON SOLAPA Y TRABILLA. CERRADA AL CENTRO CON CUATRO BOTONES DEL NO. 24 DE CUATRO ORIFICIOS, COLOCADOS EQUIDISTANTEMENTE EN EL DELANTERO DERECHO DESDE LA SOLAPA HASTA DEBAJO DE LA CADERA Y CUATRO OJALES RECTOS EN POSICIÓN HORIZONTAL A LA ALTURA DE LOS BOTONES, COLOCADOS EN EL DELANTERO IZQUIERDO, CON 3 BOLSAS: UNA BOLSA EN EL COSTADO INFERIOR DERECHO, UNA BOLSA EN EL COSTADO INFERIOR IZQUIERDO Y LA ÚLTIMA EN LA PARTE SUPERIOR EN EL PECHO CON SEPARACIÓN ESPECIAL PARA BOLÍGRAFOS, COMPOSICIÓN 50% ALGODÓN Y 50% POLIESTER.				8	2	4	2	2		18
CAMISA PARA CABALLERO MANGA LARGA COLOR CAQUI CON DOS BORDADOS INSTITUCIONALES, UN BORDADO EN LA BOLSA DEL FRENTE LADO SUPERIOR IZQUIERDO Y EL OTRO BORDADO EN LA PARTE SUPERIOR TRASERA, ELABORADA EN TELA DE LINO VENECIA PLUS, COMPOSICIÓN 65% POLIESTER Y 35% ALGODÓN, CON ETIQUETA DESCRIPTIVA DE COMPOSICIÓN DE LA TELA.				4				2		6
FILIPINA PARA CABALLERO, CUELLO MAO, MANGA CORTA, EN COLOR BLANCO, CON BOTONES PLÁSTICOS, SIN BOLSAS, CON LINEAS DE ALFORZA DELANTERAS, CON DOS BORDADOS INSTITUCIONAL, UN BORDADO EN EL FRENTE LADO SUPERIOR IZQUIERDO Y EL OTRO BORDADO EN LA PARTE SUPERIOR TRASERA, ELABORADA EN TELA 100%					2	2				4

Handwritten signature



ACTA NO. 773/2023

CHALECO NEGRO PARA ENFERMERA EN TELA GABARDINA SATINADA 100% ALGODÓN, SIN CUELLO, ESCOTE EN V, EN LA PARTE INFERIOR DEL FRENTE LLEVA DOS BOLSAS TIPO CARTERA CON VIVO, TODO EL INTERIOR EN TELA POPELINA 100% POLIÉSTER AL COLOR DE LA TELA, ETIQUETA DESCRIPTIVA DE COMPOSICIÓN DE LA TELA.	1	3	2	4	6					16
COFIA BLANCA PARA ENFERMERA DE TELA RÍGIDA DE POLIESTER CON ALGODÓN.									14	14
TOTALES	4	7	29	30	36	32	2	4	14	158

NOTA: MARCA DE TODOS LOS UNIFORMES: MD

24-27 HOSPITAL PSIQUIATRICO DE CAMPECHE	TALLAS								TOTAL
	28	30	32	34	36	38	40	42	
CAMISA PARA CABALLERO MANGA CORTA COLOR BLANCO CON DOS BORDADOS INSTITUCIONALES, UN BORDADO EN LA BOLSA DEL FRENTE LADO SUPERIOR IZQUIERDO Y EL OTRO BORDADO EN LA PARTE SUPERIOR TRASERA, ELABORADA EN TELA DE LINO VENECIA PLUS, COMPOSICIÓN 65% POLIESTER Y 35% ALGODÓN, CON ETIQUETA DESCRIPTIVA DE COMPOSICIÓN DE LA TELA.					2		2		4
FILIPINA PARA CABALLERO, CUELLO MAO, MANGA CORTA, EN COLOR ROJO VINO, CON BOTONES PLÁSTICOS, SIN BOLSAS, CON LINEAS DE ALFORZA DELANTERAS, CON DOS BORDADOS INSTITUCIONAL, UN BORDADO EN EL FRENTE LADO SUPERIOR IZQUIERDO Y EL OTRO BORDADO EN LA PARTE SUPERIOR TRASERA, ELABORADA EN TELA 100% ALGODÓN, CON ETIQUETA DESCRIPTIVA DE COMPOSICIÓN DE LA TELA.								2	2
FILIPINA PARA DAMA, CUELLO MAO, MANGA 3/4, EN COLOR BLANCO, CON BOTONES PLÁSTICOS, SIN BOLSAS, CON LINEAS DE ALFORZA DELANTERAS, CON DOS BORDADOS INSTITUCIONAL, UN BORDADO EN EL FRENTE LADO SUPERIOR IZQUIERDO Y EL OTRO BORDADO EN LA PARTE SUPERIOR TRASERA, ELABORADA EN TELA 100% ALGODÓN, CON ETIQUETA DESCRIPTIVA DE COMPOSICIÓN DE LA TELA.			2				2		4
FILIPINA PARA DAMA, CUELLO MAO, MANGA 3/4, EN COLOR ROJO VINO, CON BOTONES PLÁSTICOS, SIN BOLSAS, CON LINEAS DE ALFORZA DELANTERAS, CON DOS BORDADOS INSTITUCIONAL, UN BORDADO EN EL FRENTE LADO SUPERIOR IZQUIERDO Y EL OTRO BORDADO EN LA PARTE SUPERIOR TRASERA, ELABORADA EN TELA 100% ALGODÓN, CON ETIQUETA DESCRIPTIVA DE COMPOSICIÓN DE LA TELA.			2			2			4
PANTALON DE MEZCLILLA PARA CABALLERO COLOR INDIGO AZUL COMPOSICIÓN 98% ALGODÓN, 2 % ELASTANO CON 16 ONZAS DE USO RUDO. CON ETIQUETA DESCRIPTIVA DE COMPOSICIÓN DE LA TELA SIN LOGOTIPO.		2			2				4
PANTALON DE MEZCLILLA, PARA DAMA, COLOR CAFÉ CLARO COMPOSICIÓN DEL 77% DE ALGODÓN, 20% POLIESTER, 3% ELASTANO CORTE ENTUBADO ESTRECH CON 14.5 ONZAS SIN LOGOTIPO CON ETIQUETA DESCRIPTIVA DE COMPOSICIÓN DE LA TELA	4			2		2			8
PANTALON DE VESTIR PARA CABALLERO EN TELA TERGAL CATALAN, COMPOSICIÓN 100% POLIESTER, EN COLOR CAQUI. CON ETIQUETA DESCRIPTIVA DE COMPOSICIÓN DE LA TELA						2			2
TOTALES	4	2	4	2	4	6	4	2	28

NOTA: MARCA DE TODOS LOS UNIFORMES: MD



ACTA NO. 773/2023

24-29 SISTEMA DE ATENCIÓN A NIÑOS, NIÑAS Y ADOLESCENTES FARMACODEPENDIENTES DEL ESTADO DE CAMPECHE "VIDA NUEVA" SANNAFARM	TALLAS						TOTAL	
	32	34	36	38	40	42		44
BLUSA MANGA CORTA COLOR ROJO VINO CON DOS BORDADOS INSTITUCIONALES, UN BORDADO EN LA BOLSA DEL FRENT LADO SUPERIOR IZQUIERDO Y EL OTRO BORDADO EN LA PARTE SUPERIOR TRASERA, ELABORADA EN TELA DE LINO VENECIA PLUS, COMPOSICIÓN 65% POLIESTER Y 35% ALGODÓN, CON ETIQUETA DESCRIPTIVA DE COMPOSICIÓN DE LA TELA.		2	8		2	2		14
CAMISA PARA CABALLERO MANGA CORTA COLOR ROJO VINO CON DOS BORDADOS INSTITUCIONALES, UN BORDADO EN LA BOLSA DEL FRENT LADO SUPERIOR IZQUIERDO Y EL OTRO BORDADO EN LA PARTE SUPERIOR TRASERA, ELABORADA EN TELA DE LINO VENECIA PLUS, COMPOSICIÓN 65% POLIESTER Y 35% ALGODÓN, CON ETIQUETA DESCRIPTIVA DE COMPOSICIÓN DE LA TELA.			4	6	2			12
FILIPINA PARA CABALLERO, CUELLO MAO, MANGA CORTA, EN COLOR ROJO VINO, CON BOTONES PLÁSTICOS, SIN BOLSAS, CON LINEAS DE ALFORZA DELANTERAS, CON DOS BORDADOS INSTITUCIONAL, UN BORDADO EN EL FRENT LADO SUPERIOR IZQUIERDO Y EL OTRO BORDADO EN LA PARTE SUPERIOR TRASERA, ELABORADA EN TELA 100% ALGODÓN, CON ETIQUETA DESCRIPTIVA DE COMPOSICIÓN DE LA TELA.		2		2				4
FILIPINA PARA DAMA, CUELLO MAO, MANGA 3/4, EN COLOR BLANCO, CON BOTONES PLÁSTICOS, SIN BOLSAS, CON LINEAS DE ALFORZA DELANTERAS, CON DOS BORDADOS INSTITUCIONAL, UN BORDADO EN EL FRENT LADO SUPERIOR IZQUIERDO Y EL OTRO BORDADO EN LA PARTE SUPERIOR TRASERA, ELABORADA EN TELA 100% ALGODÓN, CON ETIQUETA DESCRIPTIVA DE COMPOSICIÓN DE LA TELA.			4	4				8
FILIPINA PARA DAMA, CUELLO MAO, MANGA CORTA, EN COLOR ROJO VINO, CON BOTONES PLÁSTICOS, SIN BOLSAS, CON LINEAS DE ALFORZA DELANTERAS, CON DOS BORDADOS INSTITUCIONAL, UN BORDADO EN EL FRENT LADO SUPERIOR IZQUIERDO Y EL OTRO BORDADO EN LA PARTE SUPERIOR TRASERA, ELABORADA EN TELA 100% ALGODÓN, CON ETIQUETA DESCRIPTIVA DE COMPOSICIÓN DE LA TELA.		2	6					8
GUAYABERA PRESIDENCIAL MANGA CORTA PARA CABALLERO EN COLOR BLANCO, CON BOTONES PLÁSTICOS, SIN BOLSAS, CON ALFORZAS DELANTERAS Y TRASERAS, CON DOS BORDADOS INSTITUCIONAL, UN BORDADO EN EL FRENT LADO SUPERIOR IZQUIERDO Y EL OTRO BORDADO EN LA PARTE SUPERIOR TRASERA, ELABORADA EN TELA 100% LINO, ETIQUETA DESCRIPTIVA DE COMPOSICIÓN DE LA TELA.							2	2
PANTALON DE MEZCLILLA PARA CABALLERO COLOR INDIGO AZUL COMPOSICIÓN 98% ALGODÓN, 2 % ELASTANO CON 16 ONZAS DE USO RUDO. CON ETIQUETA DESCRIPTIVA DE COMPOSICIÓN DE LA TELA SIN LOGOTIPO.		4	6	4				14
PANTALON DE MEZCLILLA, PARA DAMA, COLOR AZUL COMPOSICIÓN DEL 77% DE ALGODÓN, 20% POLIESTER, 3% ELASTANO CORTE ENTUBADO ESTRECH CON 14.5 ONZAS SIN LOGOTIPO CON ETIQUETA DESCRIPTIVA DE COMPOSICIÓN DE LA TELA	2	10	10	4		2		28
PANTALON DE VESTIR PARA CABALLERO EN TELA TERGAL CATALAN, COMPOSICIÓN 100% POLIESTER, EN COLOR CAQUI. CON ETIQUETA DESCRIPTIVA DE COMPOSICIÓN DE LA TELA				2				2



ACTA NO. 773/2023

PANTALON DE VESTIR PARA DAMA EN TELA TERGAL CATALAN, COMPOSICIÓN 100% POLIESTER, EN COLOR AZUL MARINO CON ETIQUETA DESCRIPTIVA DE COMPOSICIÓN DE LA TELA		2			2			4
TOTALES	2	22	38	22	6	4	2	96

NOTA: MARCA DE TODOS LOS UNIFORMES: MD

24-31 PROMOTORA PARA LA CONSERVACIÓN Y DESARROLLO SUSTENTABLE DEL ESTADO DE CAMPECHE (XIMBAL)	TALLAS	
	34	TOTAL
FILIPINA PARA DAMA, CUELLO MAO, MANGA 3/4, EN COLOR BLANCO, CON BOTONES PLÁSTICOS, SIN BOLSAS, CON LINEAS DE ALFORZA DELANTERAS, CON DOS BORDADOS INSTITUCIONAL, UN BORDADO EN EL FRENTE LADO SUPERIOR IZQUIERDO Y EL OTRO BORDADO EN LA PARTE SUPERIOR TRASERA, ELABORADA EN TELA 100% ALGODÓN, CON ETIQUETA DESCRIPTIVA DE COMPOSICIÓN DE LA TELA.	1	1
FILIPINA PARA DAMA, CUELLO MAO, MANGA 3/4, EN COLOR ROJO VINO, CON BOTONES PLÁSTICOS, SIN BOLSAS, CON LINEAS DE ALFORZA DELANTERAS, CON DOS BORDADOS INSTITUCIONAL, UN BORDADO EN EL FRENTE LADO SUPERIOR IZQUIERDO Y EL OTRO BORDADO EN LA PARTE SUPERIOR TRASERA, ELABORADA EN TELA 100% ALGODÓN, CON ETIQUETA DESCRIPTIVA DE COMPOSICIÓN DE LA TELA.	1	1
PANTALON DE VESTIR PARA DAMA EN TELA TERGAL CATALAN, COMPOSICIÓN 100% POLIESTER, EN COLOR CAQUI. CON ETIQUETA DESCRIPTIVA DE COMPOSICIÓN DE LA TELA	1	1
TOTALES	3	3

NOTA: MARCA DE TODOS LOS UNIFORMES: MD

24-37 INSTITUTO DE ACCESO A LA JUSTICIA DEL ESTADO DE CAMPECHE (INDAJUCAM)	TALLA	
	38	TOTAL
PANTALON DE MEZCLILLA PARA CABALLERO COLOR INDIGO AZUL COMPOSICIÓN 98% ALGODÓN, 2 % ELASTANO CON 16 ONZAS DE USO RUDO. CON ETIQUETA DESCRIPTIVA DE COMPOSICIÓN DE LA TELA SIN LOGOTIPO.	2	2
PLAYERA TIPO POLO MANGA CORTA COLOR BLANCO PARA CABALLERO CON DOS BORDADOS INSTITUCIONALES EN TELA PIQUE LIGERO COMPOSICIÓN: 50% ALGODÓN, 50% POLIESTER, BORDADO EN LA PARTE DEL FRENTE DEL LADO SUPERIOR IZQUIERDO Y BORDADO EN LA PARTE SUPERIOR TRASERA CON ETIQUETA DESCRIPTIVA DE COMPOSICIÓN DE LA TELA.	2	2
TOTALES	4	4

NOTA: MARCA DE TODOS LOS UNIFORMES: MD

24-41 INSTITUTO DE PESCA Y ACUACULTURA DEL ESTADO DE CAMPECHE (INPECA)	TALLAS				TOTAL
	34	38	40	42	
FILIPINA PARA CABALLERO, CUELLO MAO, MANGA CORTA, EN COLOR BLANCO, CON BOTONES PLÁSTICOS, SIN BOLSAS, CON LINEAS DE ALFORZA DELANTERAS, CON DOS BORDADOS INSTITUCIONAL, UN BORDADO EN EL FRENTE LADO SUPERIOR IZQUIERDO Y EL OTRO BORDADO EN LA PARTE SUPERIOR TRASERA, ELABORADA EN TELA 100% ALGODÓN, CON ETIQUETA DESCRIPTIVA DE COMPOSICIÓN DE LA TELA.		2		1	3
FILIPINA PARA CABALLERO, CUELLO MAO, MANGA CORTA, EN COLOR ROJO VINO, CON BOTONES PLÁSTICOS, SIN BOLSAS, CON LINEAS DE ALFORZA DELANTERAS, CON DOS BORDADOS INSTITUCIONAL, UN BORDADO EN EL FRENTE LADO SUPERIOR IZQUIERDO Y EL OTRO BORDADO EN LA PARTE SUPERIOR TRASERA, ELABORADA EN TELA 100% ALGODÓN, CON ETIQUETA DESCRIPTIVA DE COMPOSICIÓN DE LA TELA.		2		1	3
PANTALON DE MEZCLILLA PARA CABALLERO COLOR INDIGO AZUL COMPOSICIÓN 98% ALGODÓN, 2 % ELASTANO CON 16 ONZAS DE USO RUDO. CON ETIQUETA DESCRIPTIVA DE COMPOSICIÓN DE LA TELA SIN LOGOTIPO.	2		2		4
PANTALON DE VESTIR PARA CABALLERO EN TELA TERGAL CATALAN, COMPOSICIÓN 100% POLIESTER, EN COLOR CAQUI. CON ETIQUETA DESCRIPTIVA DE COMPOSICIÓN DE LA TELA	2				2
TOTALES	4	4	2	2	12

NOTA: MARCA DE TODOS LOS UNIFORMES: MD



ACTA NO. 773/2023

PANTALON DE MEZCLILLA, PARA DAMA, COLOR AZUL COMPOSICIÓN DEL 77% DE ALGODÓN, 20% POLIESTER, 3% ELASTANO CORTE ENTUBADO ESTRECH CON 14.5 ONZAS SIN LOGOTIPO CON ETIQUETA DESCRIPTIVA DE COMPOSICIÓN DE LA TELA		2	2	2							6
PANTALON DE VESTIR PARA CABALLERO EN TELA TERGAL CATALAN, COMPOSICIÓN 100% POLIESTER, EN COLOR CAQUI. CON ETIQUETA DESCRIPTIVA DE COMPOSICIÓN DE LA TELA			2		2						4
PANTALON DE VESTIR PARA CABALLERO DE COLOR AZUL MARINO EN TELA TERGAL CATALAN COMPOSICIÓN 100% POLIESTER, CON ETIQUETA DESCRIPTIVA DE COMPOSICIÓN DE LA TELA.	2	8	26	16	6	12	4		4		78
PANTALON DE VESTIR PARA CABALLERO EN TELA TERGAL CATALAN, COMPOSICIÓN 100% POLIESTER, EN COLOR NEGRO. CON ETIQUETA DESCRIPTIVA DE COMPOSICIÓN DE LA TELA .						2					2
PANTALON DE VESTIR PARA DAMA EN TELA TERGAL CATALAN, COMPOSICIÓN 100% POLIESTER, EN COLOR AZUL MARINO CON ETIQUETA DESCRIPTIVA DE COMPOSICIÓN DE LA TELA			4	2							6
PANTALON DE VESTIR PARA DAMA EN TELA TERGAL CATALAN, COMPOSICIÓN 100% POLIESTER, EN COLOR CAQUI. CON ETIQUETA DESCRIPTIVA DE COMPOSICIÓN DE LA TELA	2					4					6
PLAYERA TIPO POLO MANGA CORTA COLOR BEIGE PARA DAMA CON DOS BORDADOS INSTITUCIONALES EN TELA PIQUE LIGERO COMPOSICIÓN: 50% ALGODÓN, 50% POLIESTER, BORDADO EN LA PARTE DEL FRENTE DEL LADO SUPERIOR IZQUIERDO Y BORDADO EN LA PARTE SUPERIOR TRASERA CON ETIQUETA DESCRIPTIVA DE COMPOSICIÓN DE LA TELA.			2								2
PLAYERA TIPO POLO MANGA CORTA PARA CABALLERO COLOR ROJO VINO CON DOS BORDADOS INSTITUCIONALES ELABORADO EN TELA PIQUE LIGERO COMPOSICIÓN: 50% ALGODÓN 50% POLIESTER, BORDADO EN LA PARTE DEL FRENTE DEL LADO SUPERIOR IZQUIERDO Y BORDADO EN LA PARTE SUPERIOR TRASERA CON ETIQUETA DESCRIPTIVA DE COMPOSICIÓN DE LA TELA.				2							2
PLAYERA TIPO POLO PARA CABALLERO MANGA CORTA COLOR BEIGE CON DOS BORDADOS INSTITUCIONALES ELABORADO EN TELA PIQUE LIGERO COMPOSICIÓN: 50% ALGODÓN 50% POLIESTER, BORDADO EN LA PARTE DEL FRENTE DEL LADO SUPERIOR IZQUIERDO Y BORDADO EN LA PARTE SUPERIOR TRASERA CON ETIQUETA DESCRIPTIVA DE COMPOSICIÓN DE LA TELA.				2	4	2					8
TOTALES	4	14	42	46	36	50	16	4	4	4	220

NOTA: MARCA DE TODOS LOS UNIFORMES: MD

24-43 AUTORIDAD DEL PATRIMONIO CULTURAL DEL ESTADO DE CAMPECHE (APCEC)	TALLAS								TOTAL	
	28	30	34	36	38	40	46	52		
BLUSA MANGA CORTA COLOR BLANCO CON DOS BORDADOS INSTITUCIONALES, UN BORDADO EN LA BOLSA DEL					2					2



ACTA NO. 773/2023

24-42 INSTITUTO DE CULTURA Y ARTES DEL ESTADO DE CAMPECHE (ICAECAM)	TALLAS										TOTAL
	30	32	34	36	38	40	42	44	46	52	
BLUSA MANGA 3/4 COLOR BLANCO CON DOS BORDADOS INSTITUCIONALES, UN BORDADO EN LA BOLSA DEL FRENTE LADO SUPERIOR IZQUIERDO Y EL OTRO BORDADO EN LA PARTE SUPERIOR TRASERA, ELABORADA EN TELA DE LINO VENECIA PLUS, COMPOSICIÓN 65% POLIESTER Y 35% ALGODÓN, CON ETIQUETA DESCRIPTIVA DE COMPOSICIÓN DE LA TELA.						4					4
CAMISA PARA CABALLERO MANGA CORTA COLOR BLANCO CON DOS BORDADOS INSTITUCIONALES, UN BORDADO EN LA BOLSA DEL FRENTE LADO SUPERIOR IZQUIERDO Y EL OTRO BORDADO EN LA PARTE SUPERIOR TRASERA, ELABORADA EN TELA DE LINO VENECIA PLUS, COMPOSICIÓN 65% POLIESTER Y 35% ALGODÓN, CON ETIQUETA DESCRIPTIVA DE COMPOSICIÓN DE LA TELA.					2						2
FILIPINA PARA DAMA, CUELLO MAO, MANGA 3/4, EN COLOR BLANCO, CON BOTONES PLÁSTICOS, SIN BOLSAS, CON LINEAS DE ALFORZA DELANTERAS, CON DOS BORDADOS INSTITUCIONAL, UN BORDADO EN EL FRENTE LADO SUPERIOR IZQUIERDO Y EL OTRO BORDADO EN LA PARTE SUPERIOR TRASERA, ELABORADA EN TELA 100% ALGODÓN, CON ETIQUETA DESCRIPTIVA DE COMPOSICIÓN DE LA TELA.				2							2
GUAYABERA PRESIDENCIAL MANGA CORTA PARA CABALLERO EN COLOR BLANCO, CON BOTONES PLÁSTICOS, SIN BOLSAS, CON ALFORZAS DELANTERAS Y TRASERAS, CON DOS BORDADOS INSTITUCIONAL, UN BORDADO EN EL FRENTE LADO SUPERIOR IZQUIERDO Y EL OTRO BORDADO EN LA PARTE SUPERIOR TRASERA, ELABORADA EN TELA 100% LINO, ETIQUETA DESCRIPTIVA DE COMPOSICIÓN DE LA TELA.				16	20	26	12	4		4	82
GUAYABERA PRESIDENCIAL MANGA CORTA PARA DAMA EN COLOR BLANCO, CON BOTONES PLÁSTICOS, SIN BOLSAS, CON ALFORZAS DELANTERAS Y TRASERAS, CON DOS BORDADOS INSTITUCIONAL, UN BORDADO EN EL FRENTE LADO SUPERIOR IZQUIERDO Y EL OTRO BORDADO EN LA PARTE SUPERIOR TRASERA, ELABORADA EN TELA 100% LINO, ETIQUETA DESCRIPTIVA DE COMPOSICIÓN DE LA TELA.			4	2							6
GUAYABERA PRESIDENCIAL MANGA CORTA PARA DAMA EN COLOR ROJO VINO, CON BOTONES PLÁSTICOS, SIN BOLSAS, CON ALFORZAS DELANTERAS Y TRASERAS, CON DOS BORDADOS INSTITUCIONAL, UN BORDADO EN EL FRENTE LADO SUPERIOR IZQUIERDO Y EL OTRO BORDADO EN LA PARTE SUPERIOR TRASERA, ELABORADA EN TELA 100% LINO, ETIQUETA DESCRIPTIVA DE COMPOSICIÓN DE LA TELA.		2									2
PANTALON DE MEZCLILLA PARA CABALLERO COLOR INDIGO AZUL COMPOSICIÓN 98% ALGODÓN, 2 % ELASTANO CON 16 ONZAS DE USO RUDO. CON ETIQUETA DESCRIPTIVA DE COMPOSICIÓN DE LA TELA SIN LOGOTIPO.		2	2	2	2						8



ACTA NO. 773/2023

FRENTE LADO SUPERIOR IZQUIERDO Y EL OTRO BORDADO EN LA PARTE SUPERIOR TRASERA, ELABORADA EN TELA DE LINO VENECIA PLUS, COMPOSICIÓN 65% POLIESTER Y 35% ALGODÓN, CON ETIQUETA DESCRIPTIVA DE COMPOSICIÓN DE LA TELA.										
CAMISA PARA CABALLERO MANGA CORTA COLOR BLANCO CON DOS BORDADOS INSTITUCIONALES, UN BORDADO EN LA BOLSA DEL FRENTE LADO SUPERIOR IZQUIERDO Y EL OTRO BORDADO EN LA PARTE SUPERIOR TRASERA, ELABORADA EN TELA DE LINO VENECIA PLUS, COMPOSICIÓN 65% POLIESTER Y 35% ALGODÓN, CON ETIQUETA DESCRIPTIVA DE COMPOSICIÓN DE LA TELA.								2	2	
GUAYABERA PRESIDENCIAL MANGA CORTA PARA CABALLERO EN COLOR BLANCO, CON BOTONES PLÁSTICOS, SIN BOLSAS, CON ALFORZAS DELANTERAS Y TRASERAS, CON DOS BORDADOS INSTITUCIONAL, UN BORDADO EN EL FRENTE LADO SUPERIOR IZQUIERDO Y EL OTRO BORDADO EN LA PARTE SUPERIOR TRASERA, ELABORADA EN TELA 100% LINO, ETIQUETA DESCRIPTIVA DE COMPOSICIÓN DE LA TELA.						2				2
GUAYABERA PRESIDENCIAL MANGA CORTA PARA DAMA EN COLOR ROJO VINO, CON BOTONES PLÁSTICOS, SIN BOLSAS, CON ALFORZAS DELANTERAS Y TRASERAS, CON DOS BORDADOS INSTITUCIONAL, UN BORDADO EN EL FRENTE LADO SUPERIOR IZQUIERDO Y EL OTRO BORDADO EN LA PARTE SUPERIOR TRASERA, ELABORADA EN TELA 100% LINO, ETIQUETA DESCRIPTIVA DE COMPOSICIÓN DE LA TELA.		2								2
PANTALON DE MEZCLILLA PARA CABALLERO COLOR INDIGO AZUL COMPOSICIÓN 98% ALGODÓN, 2 % ELASTANO CON 16 ONZAS DE USO RUDO. CON ETIQUETA DESCRIPTIVA DE COMPOSICIÓN DE LA TELA SIN LOGOTIPO.								2		2
PANTALON DE MEZCLILLA, PARA DAMA, COLOR AZUL COMPOSICIÓN DEL 77% DE ALGODÓN, 20% POLIESTER, 3% ELASTANO CORTE ENTUBADO ESTRECH CON 14.5 ONZAS SIN LOGOTIPO CON ETIQUETA DESCRIPTIVA DE COMPOSICIÓN DE LA TELA.				2						2
PANTALON DE VESTIR PARA CABALLERO EN TELA TERGAL CATALAN, COMPOSICIÓN 100% POLIESTER, EN COLOR CAQUI. CON ETIQUETA DESCRIPTIVA DE COMPOSICIÓN DE LA TELA.			2							2
PANTALON DE VESTIR PARA DAMA EN TELA TERGAL CATALAN, COMPOSICIÓN 100% POLIESTER, EN COLOR CAQUI. CON ETIQUETA DESCRIPTIVA DE COMPOSICIÓN DE LA TELA.	2									2
TOTALES	2	2	2	2	2	2	2	2	2	16

NOTA: MARCA DE TODOS LOS UNIFORMES: MD

01 COORDINACIÓN GENERAL DE LA OFICINA DE LA GOBERNADORA	TALLAS						TOTAL
	32	34	36	38	40	42	
GUAYABERA PRESIDENCIAL MANGA CORTA PARA CABALLERO EN COLOR BLANCO, CON BOTONES PLÁSTICOS, SIN BOLSAS, CON ALFORZAS DELANTERAS Y TRASERAS, CON DOS BORDADOS INSTITUCIONAL, UN BORDADO EN EL FRENTE LADO SUPERIOR IZQUIERDO Y EL OTRO BORDADO EN LA PARTE SUPERIOR TRASERA, ELABORADA EN TELA 100% LINO, ETIQUETA DESCRIPTIVA DE COMPOSICIÓN DE LA TELA.			3	4	4	4	15
PANTALON DE MEZCLILLA PARA CABALLERO COLOR INDIGO AZUL COMPOSICIÓN 98% ALGODÓN, 2 % ELASTANO CON 16	3	5	5	5	2		20



ACTA NO. 773/2023

ONZAS DE USO RUDO. CON ETIQUETA DESCRIPTIVA DE COMPOSICIÓN DE LA TELA SIN LOGOTIPO.							
PANTALÓN DE MEZCLILLA, PARA DAMA, COLOR AZUL COMPOSICIÓN DEL 77% DE ALGODÓN, 20% POLIESTER, 3% ELASTANO CORTE ENTUBADO ESTRECH CON 14.5 ONZAS SIN LOGOTIPO CON ETIQUETA DESCRIPTIVA DE COMPOSICIÓN DE LA TELA	5	6	4				15
PLAYERA TIPO POLO MANGA CORTA COLOR BLANCO PARA CABALLERO CON DOS BORDADOS INSTITUCIONALES EN TELA PIQUE LIGERO COMPOSICIÓN: 50% ALGODÓN, 50% POLIESTER, BORDADO EN LA PARTE DEL FRENTE DEL LADO SUPERIOR IZQUIERDO Y BORDADO EN LA PARTE SUPERIOR TRASERA CON ETIQUETA DESCRIPTIVA DE COMPOSICIÓN DE LA TELA.		3	3	2	2		10
PLAYERA TIPO POLO MANGA CORTA COLOR BLANCO PARA DAMA CON DOS BORDADOS INSTITUCIONALES EN TELA PIQUE LIGERO COMPOSICIÓN: 50% ALGODÓN, 50% POLIESTER, BORDADO EN LA PARTE DEL FRENTE DEL LADO SUPERIOR IZQUIERDO Y BORDADO EN LA PARTE SUPERIOR TRASERA CON ETIQUETA DESCRIPTIVA DE COMPOSICIÓN DE LA TELA.		4		3	3		10
TOTALES	3	10	21	16	11	9	70

NOTA: MARCA DE TODOS LOS UNIFORMES: MD

**CATÁLOGO GENÉRICO DE MUESTRAS DE ROPA.
BATA MEDICA MANGA LARGA MARCA**

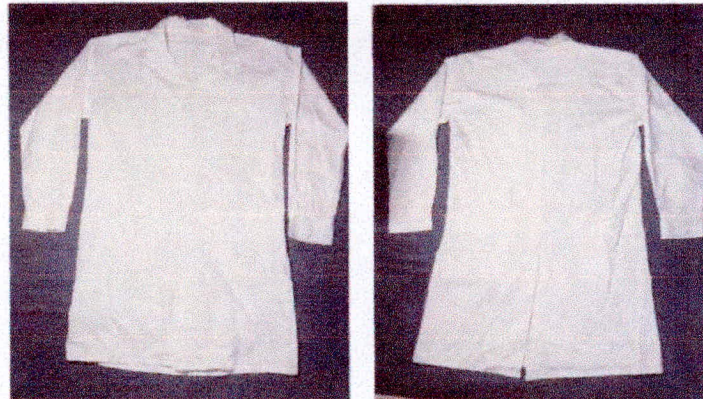

DESCRIPCION DEL PRODUCTO

Bata medica larga hasta la rodilla, manga larga para Doctor, color blanco, con solapa y trabilla. Cerrada al centro con cuatro botones del n° 24 de cuatro orificios, colocados equidistantemente en el delantero derecho desde la solapa hasta debajo de la cadera y cuatro ojales rectos en posición horizontal a la altura de los botones, colocados en el delantero izquierdo, con 3 bolsas: una bolsa en el costado inferior derecho, una bolsa en el costado inferior izquierdo y la última en la parte superior en el pecho con separación especial para bolígrafos, composición 50% algodón y 50% poliéster.



**GOBIERNO
DE TODOS**



SAFIN
GOBIERNO DEL ESTADO
DE CAMPECHE

ACTA NO. 773/2023

BLUSA BLANCA MANGA MANGA ¾



DESCRIPCION DEL PRODUCTO

Blusa manga ¾ color blanco con dos bordados institucionales, un bordado en la bolsa del frente lado superior izquierdo y el otro bordado en la parte superior trasera, elaborada en tela lino venecia plus, composición de 65% poliéster, 35 % algodón, con etiqueta descriptiva de composición de teja.

BLUSA BLANCA MANGA CORTA



DESCRIPCION DEL PRODUCTO

Blusa manga corta color blanco con dos bordados institucionales, un bordado en la bolsa del frente lado superior izquierdo y el otro bordado en la parte superior trasera, elaborada en tela lino Venecia plus, composición de 65% poliéster, 35 % algodón, con etiqueta descriptiva de composición de teja.



**Gobierno
de TODOS**



SAFIN
GOBIERNO DEL ESTADO
DE CAMPECHE

ACTA NO. 773/2023

BLUSA ROJO VINO MANGA CORTA



DESCRIPCION DEL PRODUCTO

Blusa manga corta color rojo vino con dos bordados institucionales, un bordado en la bolsa del frente lado superior y el otro en la parte superior trasera, elaborada en tela lino Venecia plus, composición de 65% poliéster, 35 % algodón, con etiqueta descriptiva de composición de tela.

CAMISA BLANCA MANGA CORTA



DESCRIPCION DEL PRODUCTO

Camisa para caballero manga corta color blanco con dos bordados institucionales, un bordado en la bolsa del frente lado superior izquierdo y el otro bordado en la parte superior trasera, elaborada en tela lino Venecia plus, composición de 65% poliéster, 35% algodón. Con etiqueta descriptiva de composición de tela.



**GOBIERNO
DE TODOS**



SAFIN
GOBIERNO DEL ESTADO
DE CAMPECHE

ACTA NO. 773/2023

CAMISA ROJO VINO MANGA CORTA



DESCRIPCION DEL PRODUCTO

Camisa para caballero manga corta color rojo vino con dos bordados institucionales, un bordado en la bolsa del frente lado superior izquierdo y el otro bordado en la parte superior trasera, elaborada en tela lino Venecia plus, composición de 65% poliéster, 35% algodón, con etiqueta descriptiva de composición de tela.

CAMISA BLANCA MANGA LARGA



DESCRIPCION DEL PRODUCTO

Camisa para caballero manga larga color blanco con dos bordados institucionales, un bordado en la bolsa del frente lado superior izquierdo y el otro bordado en la parte superior trasera, elaborada en tela lino Venecia plus, composición de 65% poliéster, 35% algodón, con etiqueta descriptiva de composición de tela.



**Gobierno
DE TODOS**



SAFIN
GOBIERNO DEL ESTADO
DE CAMPECHE

ACTA NO. 773/2023

CAMISOLA PARA CABALLERO MANGA LARGA



DESCRIPCIÓN DEL PRODUCTO

Camisola manga larga para caballero color caqui con bordado institucional elaborado en tela Cambridge composición 60% algodón, 40% poliéster, sin bolsa, con un bordado en el frente lado superior y el otro bordado en la parte superior trasera. Con etiqueta descriptiva de composición de tela.

FILIPINA BLANCA PARA CABALLERO MANGA CORTA



DESCRIPCIÓN DEL PRODUCTO

Filipina para caballero, cuello MAO, manga corta en color blanco, con botones plásticos, sin bolsas, con líneas de alforza delanteras, con dos bordados institucional, un bordado en el frente lado superior izquierdo y el otro bordado en la parte superior trasera, elaborada en tela 100% algodón. Con etiqueta descriptiva de composición de tela.



**GOBIERNO
DE TODOS**



SAFIN
GOBIERNO DEL ESTADO
DE CAMPECHE

ACTA NO. 773/2023

FILIPINA ROJO VINO PARA CABALLERO MANGA CORTA



DESCRIPCION DEL PRODUCTO

Filipina para caballero, cuello MAO, manga corta color rojo vino, con botones plásticos, sin bolsas con líneas alforza delanteras, con dos bordados institucional, un bordado en el frente lado superior izquierdo y el otro bordado en la parte superior trasera elaborada en tela 100% algodón, Con etiqueta descriptiva de composición de tela.

FILIPINA PARA CABALLERO ROJO VINO MANGA LARGA



DESCRIPCION DEL PRODUCTO

Filipina para caballero, cuello MAO, manga larga en color rojo vino, con botones plásticos, sin bolsas, con líneas alforza delanteras, con dos bordados institucional, un bordado en el frente lado superior izquierdo y el otro bordado en la parte superior trasera elaborada en tela 100% algodón, Con etiqueta descriptiva de composición de tela.



FILIPINA BLANCA PARA DAMA MANGA ¾



DESCRIPCION DEL PRODUCTO

Filipina para dama, cuello MAO manga ¾ en color blanco, con botones plásticos, sin bolsas, con líneas de alforza delanteras dos bordados institucional, un bordado en el frente lado superior izquierdo y el otro bordado en la parte superior trasera, elaborada en tela 100% algodón. Con etiqueta descriptiva de composición de tela.

FILIPINA DAMA ROJO VINO MANGA ¾



DESCRIPCION DEL PRODUCTO

Filipina para dama, cuello MAO, manga ¾ en color rojo vino con botones plásticos, sin bolsas, con líneas de alforza delanteras, con dos bordados institucional, un bordado en el frente lado superior izquierdo y el otro bordado en la parte superior trasera, elaborada en tela 100% algodón. Con etiqueta descriptiva de composición de tela.



**GOBIERNO
DE TODOS**



SAFIN
GOBIERNO DEL ESTADO
DE CAMPECHE

ACTA NO. 773/2023

FILIPINA DAMA BLANCO MANGA CORTA



DESCRIPCION DEL PRODUCTO

Filipina para dama, Cuello MAC, manga corta en color blanco, con botones plásticos, sin bolsas, con líneas de aforza delanteras, con dos bordados institucional, un bordado en el frente lado superior izquierdo y el otro bordado en la parte superior trasera, elaborada en tela 100% algodón, Con etiqueta descriptiva de composición de tela.

FILIPINA DAMA ROJO VINO MANGA CORTA



DESCRIPCION DEL PRODUCTO

Filipina para dama, cuello MAC, manga corta en color rojo vino, con botones plásticos, sin bolsas, con líneas de aforza delanteras, con dos bordados institucional, un bordado en el frente lado superior izquierdo y el otro bordado lado superior trasera, elaborada en tela 100% algodón, Con etiqueta descriptiva de composición de tela.



**GOBIERNO
DE TODOS**



SAFIN
GOBIERNO DEL ESTADO
DE CAMPECHE

ACTA NO. 773/2023

GUAYABERA PRESIDENCIAL CABALLERO BLANCO



DESCRIPCIÓN DEL PRODUCTO

Guayabera presidencial manga corta para caballero en color blanco, con botones plásticos, sin bolsas, con alforzas delanteras y traseras, con dos bordados del gobierno del estado de Campeche, un bordado en el frente lado superior izquierdo y el otro bordado en la parte superior trasera, elaborada en tela 100% lino. Con etiqueta descriptiva de composición de tela.

GUAYABERA PRESIDENCIAL DAMA BLANCO



DESCRIPCIÓN DEL PRODUCTO

Guayabera presidencial manga corta para dama en color blanco, con botones plásticos, sin bolsas, con alforzas delanteras y traseras, con dos bordados institucional, un bordado en el frente lado superior izquierdo y el otro bordado en la parte superior trasera, elaborada en tela 100% lino. Con etiqueta descriptiva de composición de tela.



**Gobierno
DE TODOS**



SAFIN
GOBIERNO DEL ESTADO
DE CAMPECHE

ACTA NO. 773/2023

GUAYABERA PRESIDENCIAL DAMA ROJO VINO



DESCRIPCION DEL PRODUCTO

Guayabera presidencial manga corta para dama en color rojo vino, con botones plásticos, sin bolsas, con alforzas delanteras y traseras con dos bordados institucional, un bordado en el frente lado superior izquierdo y el otro bordado en la parte superior trasera elaborada en tela 100% lino Con etiqueta de descriptiva de composición de tela.

PANTALÓN DE MEZCLILLA PARA CABALLERO



DESCRIPCION DEL PRODUCTO

Pantalón de mezclilla para caballero color indigo azul composición 98% algodón, 2% elastano, con 16 onzas de uso rudo, Con etiqueta descriptiva de composición de tela. SIN LOGOTIPO



**Gobierno
DE TODOS**



SAFIN
GOBIERNO DEL ESTADO
DE CAMPECHE

ACTA NO. 773/2023

PANTALON DE MEZCLILLA PARA DAMA

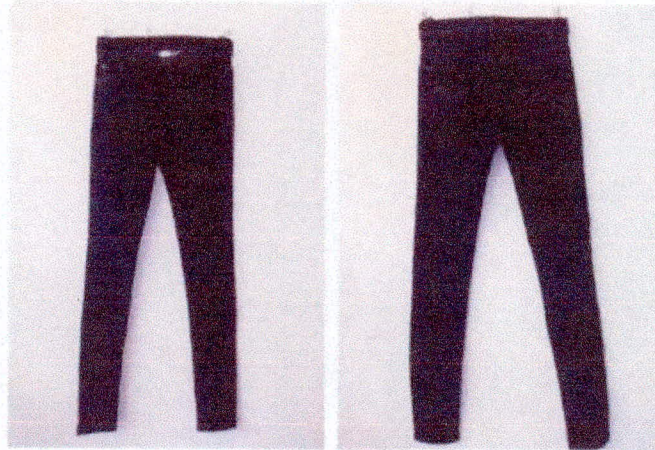

DESCRIPCION DEL PRODUCTO

Pantalón de mezclilla para dama, color azul composición de 77% algodón, 20% poliéster, 3% elastano corte entubado estrech con 14.5 onzas. SIN LOGOTIPO. Con etiqueta descriptiva de composición de tela.

PANTALON DE MEZCLILLA PARA DAMA



DESCRIPCION DEL PRODUCTO

Pantalón de mezclilla para dama, color café claro composición de 77% algodón, 20% poliéster, 3% elastano corte entubado estrech con 14.5 onzas. SIN LOGOTIPO. Con etiqueta descriptiva de composición de tela.



**GOBIERNO
DE TODOS**



SAFIN
GOBIERNO DEL ESTADO
DE CAMPECHE

ACTA NO. 773/2023

PANTALON DE VESTIR PARA CABALLERO BLANCO



DESCRIPCION DEL PRODUCTO

Pantalón de vestir para caballero a medida en tela tergal catalán, composición 100% poliéster, en color blanco. Con etiqueta descriptiva de composición de tela.

PANTALÓN DE VESTIR PARA CABALLERO COLOR CAQUI



DESCRIPCION DEL PRODUCTO

Pantalón de vestir para caballero en tela tergal, composición 100% poliéster, en color caqui. Con etiqueta descriptiva de composición de la tela.



**Gobierno
DE TODOS**



SAFIN
GOBIERNO DEL ESTADO
DE CAMPECHE

ACTA NO. 773/2023

PANTALON DE VESTIR PARA CABALLERO AZUL MARINO

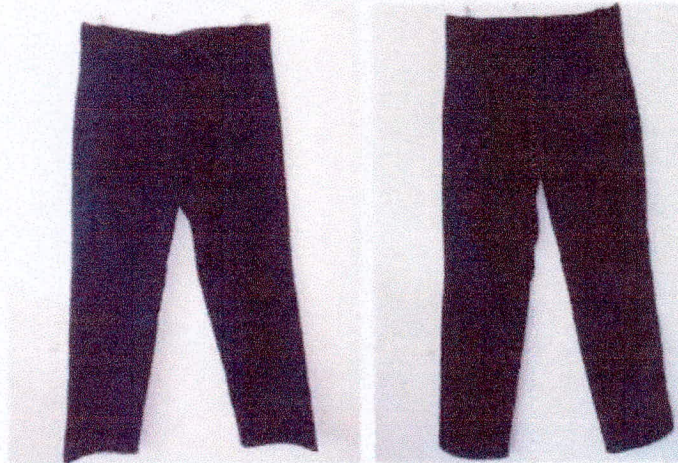

DESCRIPCION DEL PRODUCTO

Pantalón de vestir para caballero de color azul marino en tela tergal catalán, composición 100% poliéster. Con etiqueta descriptiva de composición de la tela.

PANTALON DE VESTIR PARA CABALLERO EN COLOR MOKA MATE



DESCRIPCION DEL PRODUCTO

Pantalón de vestir para caballero en tela tergal catalán, composición 100% poliéster, en color moka mate. Con etiqueta descriptiva de composición de la tela.



**GOBIERNO
DE TODOS**



SAFIN
GOBIERNO DEL ESTADO
DE CAMPECHE

ACTA NO. 773/2023

PANTALON DE VESTIR PARA CABALLERO COLOR NEGRO



DESCRIPCION DEL PRODUCTO

Pantalón de vestir para caballero en tela tergal catalán, composición 100% poliéster, en color negro. Con etiqueta descriptiva de composición de la tela.

PANTALON DE VESTIR DAMA COLOR BLANCO



DESCRIPCION DEL PRODUCTO

Pantalón de vestir para dama en tela tergal catalán, composición 100% poliéster, en color blanco. Con etiqueta descriptiva de composición de tela.



**Gobierno
de TODOS**



SAFIN
GOBIERNO DEL ESTADO
DE CAMPECHE

ACTA NO. 773/2023

PANTALON DE VESTIR DAMA COLOR CAFÉ



DESCRIPCION DEL PRODUCTO

Pantalón de vestir para dama color café 100% algodón con etiqueta descriptiva.

PANTALON DE VESTIR DAMA EN COLOR NEGRO



DESCRIPCION DEL PRODUCTO

Pantalón de vestir para dama en tela tergal catalán, composición 100% poliéster, en color negro. Con etiqueta descriptiva de composición de tela.



**GOBIERNO
DE TODOS**



SAFIN
GOBIERNO DEL ESTADO
DE CAMPECHE

ACTA NO. 773/2023

PANTALON DE VESTIR DAMA AZUL MARINO



DESCRIPCION DEL PRODUCTO

Pantalón de vestir para dama en tela tergal catalán, composición 100% poliéster, en color azul marino. Con etiqueta descriptiva de composición de tela.

PLAYERA TIPO POLO MANGA CORTA BEIGE DAMA



DESCRIPCION DEL PRODUCTO

Playera tipo polo manga corta color beige para dama con dos bordados institucionales en tela pique ligero, composición: 50% algodón, 50% poliéster, bordado en la parte del frente del lado superior izquierdo y bordado en la parte superior trasera. Con etiqueta descriptiva de composición de tela.

83 DE 87



**GOBIERNO
DE TODOS**



SAFIN
GOBIERNO DEL ESTADO
DE CAMPECHE

ACTA NO. 773/2023

PLAYERA TIPO POLO MANGA CORTA BLANCO CABALLERO



DESCRIPCIÓN DEL PRODUCTO

Playera tipo polo manga corta color blanco para caballero con dos bordados institucionales en tela pique ligero composición: 50% algodón, 50 % poliéster, bordado en la parte del frente de lado superior izquierdo y bordado en la parte superior trasera. Con etiqueta descriptiva de composición de tela.

PLAYERA TIPO POLO MANGA CORTA PARA CABALLERO ROJO VINO



DESCRIPCIÓN DEL PRODUCTO

Playera tipo polo manga corta para caballero color rojo vino con dos bordados institucionales en tela pique ligero composición: 50% algodón, 50 % poliéster, bordado en la parte del frente de lado superior izquierdo y bordado en la parte superior trasera. Con etiqueta descriptiva de composición de tela.



**GOBIERNO
DE TODOS**



SAFIN
GOBIERNO DEL ESTADO
DE CAMPECHE

ACTA NO. 773/2023

PLAYERO TIPO POLO MANGA LARGA PARA CABALLERO



DESCRIPCION DEL PRODUCTO

Playera tipo polo para caballero color rojo vino de manga larga, con dos bordados institucionales elaborado en tela pique ligero composición: 50% algodón, 50 % poliéster, bordado en la parte del frente de lado superior izquierdo y bordado en la parte superior trasera. Con etiqueta descriptiva de composición de tela.

VESTIDO CON BOTONES

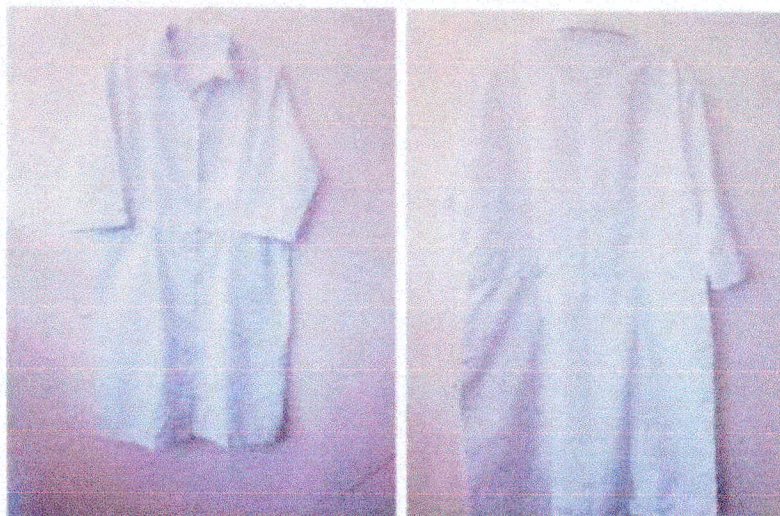

DESCRIPCION DEL PRODUCTO

Vestido con botones al frente, en cuello tradicional, con un bolsillo en el pecho, aberturas laterales y dos bolsillos de parche, pinzas en el busto y espalda para dar forma. 60% algodón/ 40% poliéster.



**Gobierno
DE TODOS**



SAFIN
GOBIERNO DEL ESTADO
DE CAMPECHE

ACTA NO. 773/2023

CHALECO NEGRO PARA ENFERMERA

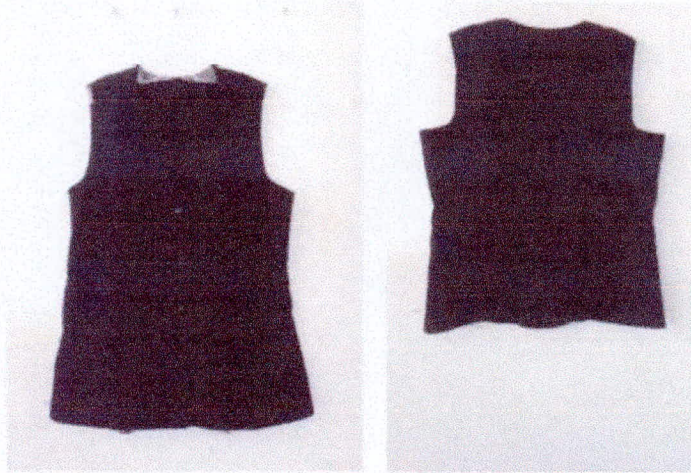

DESCRIPCION DEL PRODUCTO

Chaleco negro para enfermera en tela gabardina satinada 100% algodón, sin cuello, escote en V en la parte inferior del frente lleva dos bolsos tipo cartera con vivo, todo el interior en tela popelina 100% poliéster al color de la tela. Etiqueta descriptiva de composición de la tela.

COFIA BLANCA



DESCRIPCION DEL PRODUCTO

Cofia con botón, color blanco, rígida para enfermera (D' princesa).



**GOBIERNO
DE TODOS**



SAFIN
GOBIERNO DEL ESTADO
DE CAMPECHE

ACTA NO. 773/2023

FALDA DE VESTIR NEGRO



DESCRIPCION DEL PRODUCTO

Falda de vestir en tela tergal catalán, composición 100% poliéster, en color negro. Con etiqueta descriptiva de composición de tela.



ACTA NO. 662/2023

EN LA CIUDAD DE SAN FRANCISCO DE CAMPECHE, ESTADO DE CAMPECHE, A LOS OCHO DIAS DEL MES DE NOVIEMBRE DEL AÑO DOS MIL VEINTITRÉS, EN RELACIÓN CON LO ESTABLECIDO EN LOS ARTÍCULOS 40, 45 FACCIÓN II, 58, 59 PRIMER PÁRRAFO Y 60 DE LA LEY DE ADQUISICIONES, ARRENDAMIENTOS Y PRESTACIÓN DE SERVICIOS RELACIONADOS CON BIENES MUEBLES DEL ESTADO DE CAMPECHE, REUNIDOS LOS REPRESENTANTES, LIC. DARWIN NICANOR SIERRA BORGES, COORDINADOR EN LA SUBDIRECCIÓN DE DESARROLLO DE PERSONAL DE ESTA SECRETARÍA DE ADMINISTRACIÓN Y FINANZAS Y EL C. RAMÓN ANTONIO MASSO ZUÑIGA, SE PROCEDE A FORMALIZAR LA ENTREGA-RECEPCIÓN DE LOS BIENES ADQUIRIDOS, QUE SE ENCUENTRAN AMPARADOS EN EL CONTRATO QUE MÁS ADELANTE SE PRECISA.

CONTRATO No. 125/2023

FECHA: 16 DE OCTUBRE DE 2023.

CONCEPTO: "ADQUISICIÓN DE PRENDAS DE SEGURIDAD Y PROTECCIÓN PERSONAL"

PROVEEDOR: RAMÓN ANTONIO MASSO ZUÑIGA

RECIBE RESPONSABLE DE LA VIGILANCIA, SEGUIMIENTO Y RECEPCIÓN DE LOS BIENES:

NOMBRE: LIC. DARWIN NICANOR SIERRA BORGES

CARGO: COORDINADOR EN LA SUBDIRECCIÓN DE DESARROLLO DE PERSONAL

DEPENDENCIA: SECRETARÍA DE ADMINISTRACIÓN Y FINANZAS

RECURSOS ESTATALES, EJERCICIO FISCAL 2023

TOTAL: \$366,060.67 M.N.

PARTICIPACIONES FEDERALES, EJERCICIO FISCAL 2023

TOTAL: \$49,780.52 M.N.

DESCRIPCIÓN DEL PROYECTO

PARTIDA 2

2.1 "PRENDAS DE SEGURIDAD Y PROTECCIÓN PERSONAL"

CONSEC.	CANTIDAD	UNIDAD DE MEDIDA	DESCRIPCIÓN	PRECIO UNITARIO	IMPORTE
1	48	PIEZA	BOTA FABRICADA CON INYECCIÓN DE PVC Y CALCETA POLIÉSTER/ALGODÓN. ESTA BOTA BRINDA GRAN RESISTENCIA AL TRABAJO PESADO, A SUSTANCIAS QUÍMICAS, PRODUCTOS GRASOS VEGETALES Y ANIMALES Y A LA ABRASIÓN. DISEÑADA PARA TRABAJAR EN RANGOS DE TEMPERATURA DE ENTRE 5 C A 42 C SIN PRESENTAR DEFORMACIÓN O RESQUEBRAJAMIENTO (NO USARSE FUERA DE ESTOS RANGOS). TALLAS DE LA 25 A 29 MARCA GUARSA.	\$302.40	\$14,515.20



ACTA NO. 662/2023

2	22	PIEZA	CASCO DE SEGURIDAD FABRICADO EN POLIESTER, DE ALTO DENSIDAD CUMPLE CON NOM 115 STPS, CLASE RESISTENCIA ELECTRICA HASTA 2200V. MARCA SIISA MUNDIAL.	\$82.04	\$1,804.88
3	4	PIEZA	CASCO CARETA FACIAL DE ACETATO DE 1.5MM, CON CAZOLETA PARA LA BARBILLA DE POLICARBONATO, CON MONTURA Y CONEXIÓN DE PROLIPOILENO Y POLIAMIDA. MARCA AO SAFETY.	\$923.45	\$3,693.80
4	311	PIEZA	FAJA CON TIRANTES AJUSTABLES, DE MALLA, CIERRE CON VELCRO, MALLA ELASTICA TRANSPIRABLE 3 VARILLAS PARA SOPORTE LUMBAR. TALLAS DE LA CHICA A LA DOBLE GRANDE MARCA JYRSA.	\$170.38	\$52,988.18
5	63	PIEZA	FILTRO PARA MASCARILLA DOBLE CON BANDAS ELASTICAS AJUSTABLE PARA LA NUCA Y CUELLO INCLUYE VALVULA DE EXHALACIÓN. MARCA CABEL.	\$60.00	\$3,780.00
6	207	PIEZA	GUANTES TEJIDOS DE ALGODÓN CON PUNTOS DE PVC EN LA PALMA Y DORSO EN COLOR NEGRO, SE AJUSTA A LA MANO PARA MANIOBRAS LIGERAS, ANTIDERRAPANTE, AMBIDIESTRO, PERMITE UN AHORRO, YA QUE AL DESGASTARSE UNA PALMA PUEDE UTILIZARSE EL RECUBRIMIENTO DE LA OTRA. MARCA MCR.	\$19.43	\$4,022.01
7	63	PIEZA	GUANTE CORTO USO RUDO, DOBLE PALMA, FABRICADO EN CARNAZA DE RES, RESISTENTE AL USO CON MATERIALES CON ABRASION, AL MISMO TIEMPO QUE LE PROPORCIONA SEGURIDAD CONTRA CORTES MENORES Y OBJETOS PUNZANTES. MARCA GEISA.	\$75.60	\$4,762.80
8	394	PIEZA	IMPERMEABLE GABARDINA LARGO MODELO STORM, FABRICADO DE PVC CON INTERIOR DE POLIESTER, 49" DE LARGA, CAPUCHA INTEGRADA, 2 BOLSAS LATERALES CON SOLAPA, BROCHE EN LA MUÑECA, COSTURA SELLADA CON ULTRASONIDO, VENTILACION EN LA ZONA DE LA ESPALDA Y AXILA, COLOR AMORILLO, MATERIAL 75% PVC, 25% POLIESTER TIPO PRENDA TEJIDO PLANO CON	\$236.60	\$93,220.40



ACTA NO. 662/2023

			RECUBRIMIENTO, COSTURAS SELLADAS, TALLAS DE LA CHICA A LA DOS XL. MARCA MR SEGURIDAD.		
9	12	PIEZA	MANDIL DE CARNAZA 60 X 90 FABRICADO EN CARNAZA DE RES DE PRIMERA CALIDAD, CURTIDO AL CROMO, TIROS AJUSTABLES AL CUELLO Y CINTURA, ESPESOR DE LA CARNAZA DE 1.4-1.6MM. MARCA GEISA.	\$127.12	\$1,525.44
10	72	PIEZA	MASCARILLA DOBLE CON BANDAS ELASTICAS AJUSTABLES PARA LA NUCA Y CUELLO, INCLUYE VALVULA DE EXHALACION, DEBE INCLUIR FILTROS. MARCA CABEL.	\$214.20	\$15,422.40
11	32	PIEZA	GOGLES, PROTECTORES SOLAR TRANSPARENTE ESPESOR DE LA MICA 1.6 MM, MICA FABRICADO 100% EN POLICARBONATO QUE PROPORCIONA ALTA RESISTENCIA A IMPACTOS, ARMAZÓN SUAVE Y FLEXIBLE, PROTECCIÓN UV Y ANTI RALLADURA. MARCA CABEL.	\$72.83	\$2,330.56
12	4	PIEZA	DEDOS RECTOS TEXTURIZADOS. BORDE ENROLLADO, PARA DAR RESISTENCIA Y FACILITAR SU POSTURA. ESPESOR QUE GARANTIZA SU FUNCIÓN COMO BARRERA, PERO A LA VEZ PERMITE LA SENSIBILIDAD NECESARIA. MARCA GV HEAT.	\$138.80	\$555.20
13	63	PIEZA	LENTES DE SEGURIDAD TRANSPARENTE AJUSTABLES, MICA 100% DE POLICARBONATO RESISTENTE A IMPACTOS, PROTECCION UV, ANTI RALLADURA Y PATILLA AJUSTABLES, ANCHO 150MM, LONGITUD 155MM, ALTO 54MM, ESPESOR DE LA MICA 1.9MM COLOR TRANSPARENTE. MARCA MCR SAFETY.	\$42.42	\$2,672.46
14	168	PIEZA	MOSQUITERO PARA HAMACA, 140 CM ANCHO X 240 CM LARGO X 150 CM ALTO. MARCA GENERICA.	\$680.00	\$114,240.00
15	3	PIEZA	TAPONES AURICULARES DE ESPUMA DE POLIMERO SUAVE QUE ABSORBE ENERGIA. MATERIAL DE LENTA RECUPERACION PARA MEJORAR EL AJUSTE A CADA	\$12.07	\$36.21



ACTA NO. 662/2023

			USUARIO. FORMA CILINDRICA QUE PERMITE UNA BUENA ADAPTACIÓN A LA MAYORIA DE LOS CANALES AUDITIVOS A LA VEZ QUE PROPORCIONA UN BUEN AJUSTE. BAJA PRESION EN EL CANAL AUDITIVO INCREMENTANDO LA COMODIDAD EN EL CANAL AUDITIVO AYUDANDO A MANTENER UN CORRECTO SELLADO. RESISTENTE AL SUDOR Y CALOR SIENDO IDEALES PARA LAS CONDICIONES MAS EXIGENTES DE TEMPERATURE Y HUMEDAD. MARCA TRUPER.		
				SUBTOTAL	\$315,569.54
				16% I.V.A.	\$50,491.13
				TOTAL	\$366,060.67

PARTIDA 2.2 "PRENDAS DE SEGURIDAD Y PROTECCIÓN PERSONAL"

CONSEC.	CANTIDAD	UNIDAD DE MEDIDA	DESCRIPCIÓN	PRECIO UNITARIO	IMPORTE
1	5	PIEZA	CARETA PARA SOLDAR FABRICADO EN MATERIAL TERMOPLASTICO TIPO ESTANDAR, NIVEL DE SOMBRA 10 ACABADO NEGRO PESO 360 GRs. ALTURA 18 CM, ANCHO 35 CM, LARGO 37 CM. MARCA MR SEGURIDAD.	\$116.20	\$581.00
2	32	PIEZA	JUEGO DE IMPERMEABLE, CON CHAQUETA Y PANTALON FABRICADO DE POLIURETANO Y NAYLON, BAJO UN PROCESO TERMICO SELLADO LIGERO, SUAVE Y MUY VERSÁTIL, LA CHAQUETA CUENTA CON CAPUCHA, INTRODUCIDA EN EL CUELLO, ADEMAS DE VENTILACION EN LAS AXILAS Y ESPALDA. PANTALÓN CON ELASTICO EN LA CINTURA, DOS BOLSILLOS PARA MANOS, BOTONES PLASTICOS EN LA BRAGUETA Y BASTILLA, PARA ASEGURAR EL AJUSTE, MATERIAL PVC/POLIESTER, PRENDA TEJIDO PLANO CON RECUBRIMIENTO, COLOR AMARILLO, COSTURA SELLADA. TALLAS DE LA MEDIANA A LA XL MR SEGURIDAD.	\$632.80	\$20,249.60



ACTA NO. 662/2023

3	57	PIEZA	CAJA CUBRE BOCAS PROTECCIÓN CONTRA POLVO Y PARTICULAS IRRITANTES O NO TOXICAS. C/50 PZ MARCA BEST.	\$185.86	\$10,594.02
4	34	PIEZA	MANDIL DE PVC BLANCO DE 20 MILESIMAS DE ESPESOR, CON APROBACIÓN DE LA FDA PARA EL MANEJO DE ALIMENTOS, MEDIDAS 35" X 46" (89 CM X 117 CM), OJILLO PLASTICOS, CORDON DE NYLON PARA AMARRE DE CUELLO, EXCELENTE OPCION PARA PROTEGER AL USUARIO DEL RIESGO DE SALPICADURAS A CIERTOS ÁCIDOS, SOLVENTES, GRASAS, ACEITES Y SALES. MARCA GENÉRICA.	\$337.93	\$11,489.62
				SUBTOTAL	\$42,914.24
				16% I.V.A.	\$6,866.28
				TOTAL	\$49,780.52

QUE EL MONTO TOTAL DE LA PARTIDA 2 "PRENDAS DE SEGURIDAD Y PROTECCIÓN PERSONAL" DEL CONTRATO ES DE **\$415,841.19** (SON: CUATROCIENTOS QUINCE MIL OCHOCIENTOS CUARENTA Y ÚN PESOS 19/100 M.N.) I.V.A. INCLUIDO, MISMO QUE SE DESGLOSA DE LA SIGUIENTE MANERA:

PARTIDA	DESCRIPCION	IMPORTE
2	2.1 PRENDAS DE SEGURIDAD Y PROTECCIÓN PERSONAL.	\$366,060.67
	2.2 PRENDAS DE SEGURIDAD Y PROTECCIÓN PERSONAL.	\$49,780.52
TOTAL		\$415,841.19

UNA VEZ VERIFICADOS FÍSICAMENTE LOS BIENES RECIBIDOS POR LAS PARTES QUE INTERVINIERON EN ESTE ACTO, EN CUMPLIMIENTO A LO SEÑALADO EN LOS ARTÍCULOS, 58, 59 PRIMER PÁRRAFO Y 60 DE LA LEY DE ADQUISICIONES, ARRENDAMIENTOS Y PRESTACIÓN DE SERVICIOS RELACIONADOS CON BIENES MUEBLES DEL ESTADO DE CAMPECHE, SE CONCLUYE QUE SE ENCUENTRA EN CONDICIONES DE SER RECIBIDO POR EL USUARIO RESPONSABLE DE SU ADMINISTRACIÓN Y OPERACIÓN.

CONFORME A LO PRECEPTUADO POR EL ARTÍCULO 46 DEL ORDENAMIENTO LEGAL ARRIBA CITADO, LA PRESENTE ACTA NO EXIME AL PROVEEDOR DE LOS DEFECTOS O VICIOS OCULTOS QUE RESULTAREN DEL BIEN RECIBIDO Y SE OBLIGA A CORREGIR LAS DEFICIENCIAS DETECTADAS SIN COSTO ALGUNO PARA EL PODER EJECUTIVO DEL ESTADO DE CAMPECHE.

NO HABIENDO OTRO ASUNTO QUE TRATAR, SE DA POR CONCLUIDA LA PRESENTE ACTUACIÓN, EL MISMO DÍA DE SU INICIO, PROCEDIENDO A SUSCRIBIRLO POR TRIPLICADO, AL CALCE LOS QUE EN ELLA INTERVINIERON.



**GOBIERNO
DE TODOS**



SAFIN
GOBIERNO DEL ESTADO
DE CAMPECHE

ACTA NO. 662/2023

ENTREGA "EL PROVEEDOR"

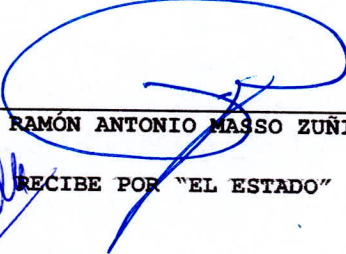

C. RAMÓN ANTONIO MASSO ZUÑIGA

RECIBE POR "EL ESTADO"

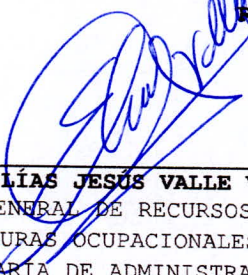

ING. ELÍAS JESÚS VALLE VERA
DIRECTOR GENERAL DE RECURSOS HUMANOS
Y ESTRUCTURAS OCUPACIONALES DE LA
SECRETARÍA DE ADMINISTRACIÓN
Y FINANZAS

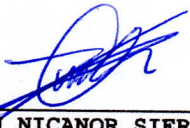

LIC. DARWIN NICANOR SIERRA BORGES
COORDINADOR EN LA SUBDIRECCIÓN
DE DESARROLLO DE PERSONAL DE LA
SECRETARÍA DE ADMINISTRACIÓN
Y FINANZAS



ACTA NO. 662/2023

ANEXO

PARTIDA 2

"PRENDAS DE PROTECCIÓN Y SEGURIDAD PERSONAL"

CONSEC.	CANTIDAD	UNIDAD DE MEDIDA	MODELO Y/O MARCA	DESCRIPCION DEL PRODUCTO
1	1	PIEZA	GUARSA	BOTA FABRICADA CON INYECCIÓN DE PVC Y CALCETA POLIÉSTER/ALGODÓN. ESTA BOTA BRINDA GRAN RESISTENCIA AL TRABAJO PESADO, A SUSTANCIAS QUÍMICAS, PRODUCTOS GRASOS VEGETALES Y ANIMALES Y A LA ABRASIÓN. DISEÑADA PARA TRABAJAR EN RANGOS DE TEMPERATURA DE ENTRE 5 C A 42 C SIN PRESENTAR DEFORMACIÓN O RESQUEBRAJAMIENTO (NO USARSE FUERA DE ESTOS RANGOS). TALLA 25
2	6	PIEZA	GUARSA	BOTA FABRICADA CON INYECCIÓN DE PVC Y CALCETA POLIÉSTER/ALGODÓN. ESTA BOTA BRINDA GRAN RESISTENCIA AL TRABAJO PESADO, A SUSTANCIAS QUÍMICAS, PRODUCTOS GRASOS VEGETALES Y ANIMALES Y A LA ABRASIÓN. DISEÑADA PARA TRABAJAR EN RANGOS DE TEMPERATURA DENTRE 5 C A 42 C SIN PRESENTAR DEFORMACIÓN O RESQUEBRAJAMIENTO (NO USARSE FUERA DE ESTOS RANGOS). TALLA 26
3	19	PIEZA	GUARSA	BOTA FABRICADA CON INYECCIÓN DE PVC Y CALCETA POLIÉSTER/ALGODÓN. ESTA BOTA BRINDA GRAN RESISTENCIA AL TRABAJO PESADO, A SUSTANCIAS QUÍMICAS, PRODUCTOS GRASOS VEGETALES Y ANIMALES Y A LA ABRASIÓN. DISEÑADA PARA TRABAJAR EN RANGOS DE TEMPERATURA DENTRE 5 C A 42 C SIN PRESENTAR DEFORMACIÓN O RESQUEBRAJAMIENTO (NO USARSE FUERA DE ESTOS RANGOS). TALLA 27
4	18	PIEZA	GUARSA	BOTA FABRICADA CON INYECCIÓN DE PVC Y CALCETA POLIÉSTER/ALGODÓN. ESTA BOTA BRINDA GRAN RESISTENCIA AL TRABAJO PESADO, A SUSTANCIAS QUÍMICAS, PRODUCTOS GRASOS VEGETALES Y ANIMALES Y A LA ABRASIÓN. DISEÑADA PARA TRABAJAR EN RANGOS DE TEMPERATURA DENTRE 5 C A 42 C SIN PRESENTAR DEFORMACIÓN O RESQUEBRAJAMIENTO (NO USARSE FUERA DE ESTOS RANGOS). TALLA 28
5	4	PIEZA	GUARSA	BOTA FABRICADA CON INYECCIÓN DE PVC Y CALCETA POLIÉSTER/ALGODÓN. ESTA BOTA BRINDA GRAN RESISTENCIA AL TRABAJO PESADO, A SUSTANCIAS QUÍMICAS, PRODUCTOS GRASOS VEGETALES Y ANIMALES Y A LA ABRASIÓN. DISEÑADA PARA TRABAJAR EN RANGOS DE TEMPERATURA DENTRE 5 C A 42 C SIN PRESENTAR DEFORMACIÓN O RESQUEBRAJAMIENTO (NO USARSE FUERA DE ESTOS RANGOS). TALLA 29
6	5	PIEZA	MR SEGURIDAD	SUSPENSIÓN TIPO MATRACA DE AJUSTE PRECISO Y BANDA SUAVE PARA ABSORBER MEJOR LA SUDORACIÓN FABRICADO EN POLIETILENO DE ALTA DENSIDAD CRISTAL SOMBRA 12 MICA 10x4 CM.SP1010



ACTA NO. 662/2023

7	22	PIEZA	SIISA MUNDIAL	<p>• FABRICADO EN POLIETILENO DE ALTA DENSIDAD PARA ALTOS IMPACTOS. • TIPO I, CLASE E. • TAMAÑO DE CABEZA ESTÁNDAR DE 6 ½ A 8" • SUSPENSIÓN DE ARNÉS DE NYLON • LA SUDADERA ES REEMPLAZABLE • CAPACIDAD DE RESISTENCIA AL IMPACTO, PENETRACIÓN, TENSIÓN ELÉCTRICA DE 20,000 VOLTS, PERFORACIÓN A 30,000 VOLTS Y COMBUSTIÓN • CUENTA CON 3 NIVELES PARA AJUSTAR LA ALTURA DEL CASCO. CUMPLE CON LAS NORMAS INTERNACIONALES: NORMA AMERICANA ANSI-Z89.1 2014 NORMA CANADIENSE CSA Z94.1 2005 NORMA CHILENA NCH461</p>
8	4	PIEZA	AO SAFETY	<p>CASCO AUTOAJUSTABLE CON CARETA DE 3M ESTA COMPUESTA DE TERMOPLASTICO, VIENE EN COLOR AZUL Y SATISFACE LOS ESTANDERES.</p>
9	8	PIEZA	JYRSA	<p>FAJA CON TIRANTES AJUSTABLES, DE MALLA, CIERRE CON VELCRO, MALLA ELASTICA TRANSPIRABLE 3 VARILLAS PARA SOPORTE LUMBAR. TALLA CHICA</p>
10	25	PIEZA	JYRSA	<p>FAJA CON TIRANTES AJUSTABLES, DE MALLA, CIERRE CON VELCRO, MALLA ELASTICA TRANSPIRABLE 3 VARILLAS PARA SOPORTE LUMBAR. TALLA MEDIANA</p>
11	196	PIEZA	JYRSA	<p>FAJA CON TIRANTES AJUSTABLES, DE MALLA, CIERRE CON VELCRO, MALLA ELASTICA TRANSPIRABLE 3 VARILLAS PARA SOPORTE LUMBAR. TALLA GRANDE</p>
12	81	PIEZA	JYRSA	<p>FAJA CON TIRANTES AJUSTABLES, DE MALLA, CIERRE CON VELCRO, MALLA ELASTICA TRANSPIRABLE 3 VARILLAS PARA SOPORTE LUMBAR. TALLA EXTRA GRANDE</p>
13	1	PIEZA	JYRSA	<p>FAJA CON TIRANTES AJUSTABLES, DE MALLA, CIERRE CON VELCRO, MALLA ELASTICA TRANSPIRABLE 3 VARILLAS PARA SOPORTE LUMBAR. TALLA DOBLE GRANDE (XXL)</p>
14	63	PIEZA	CABEL	<p>FILTRO PARA MASCARILLA DOBLE CON BANDAS ELASTICAS AJUSTABLE PARA LA NUCA Y CUELLO INCLUYE VALVULA DE EXHALACIÓN.</p>
15	32	PIEZA	CABEL	<p>GOGLES, PROTECTORES SOLAR TRANSPARENTE ESPESOR DE LA MICA 1.6 MM, MICA FABRICADO 100% EN POLICARBONATO QUE PROPORCIONA ALTA RESISTENCIA A IMPACTOS, ARMAZÓN SUAVE Y FLEXIBLE, PROTECCIÓN UV Y ANTI RALLADURA.</p>
16	207	PARES	MCR	<p>GUANTES TEJIDOS DE ALGODÓN CON PUNTOS DE PVC EN LA PALMA Y DORSO EN COLOR NEGRO, SE AJUSTA A LA MANIOBRAS LIGERAS, ANTIDERRAPANTE, AMBIDIESTRO, PERMITE UN AHORRO, YA QUE AL DESGOSTARSE UNO PALMA PUEDE UTILIZARSE EL RECUBRIMIENTO DE LA OTRA.</p>
17	63	PARES	GEISA	<p>GUANTE CORTO USO RUDO, DOBLE PALMA., FABRICADO EN CARNAZA DE RES, RESISTENTE AL USO CON MATERIALES DE ABRASION, AL MISMO TIEMPO QUE LE PROPORCIONA SEGURIDAD CONTRA CORTES MENORES Y OBJETOS PUNZANTES.</p>
18	4	PIEZA	GV HEAT	<p>DEDOS RECTOS TEXTURIZADOS. BORDE ENROLLADO, PARA DAR RESISTENCIA Y FACILITAR SU POSTURA. ESPESOR QUE GARANTIZA SU FUNCIÓN COMO BARRERA, PERO A LA VEZ PERMITE LA SENSIBILIDAD NECESARIA.</p>
19	4	PIEZA	MR SEGURIDAD	<p>IMPERMEABLE GABARDINA LARGO MODELO STORM, FABRICADO DE PVC CON INTERIOR DE POLIESTER, 49" PULGADAS DE LARGA, CAPUCHA INTEGRADA, 2 BOLSAS LOTERALES CON SOLAPA, BROCHE EN LA MUÑECA,</p>



ACTA NO. 662/2023

				COSTURA SELLADA CON ULTRASONIDO, VENTILACION EN LA ZONA DE LA ESPALDA Y AXILA, COLOR AMORILLO, MATERIAL 75% PVC, 25% POLIESTER TIPO PRENDA TEJIDO PLANO CON RECUBRIMIENTO, COSTURAS SELLADAS TALLA CHICA .
20	48	PIEZA	MR SEGURIDAD	IMPERMEABLE GABARDINA LARGO MODELO STORM, FABRICADO DE PVC CON INTERIOR DE POLIESTER, 49" PULGADAS DE LARGA, CAPUCHA INTEGRADA, 2 BOLSAS LOTERALES CON SOLAPA, BROCHE EN LA MUÑECA, COSTURA SELLADA CON ULTRASONIDO, VENTILACION EN LA ZONA DE LA ESPALDA Y AXILA, COLOR AMORILLO, MATERIAL 75% PVC, 25% POLIESTER TIPO PRENDA TEJIDO PLANO CON RECUBRIMIENTO, COSTURAS SELLADAS TALLA MEDIANA .
21	300	PIEZA	MR SEGURIDAD	IMPERMEABLE GABARDINA LARGO MODELO STORM, FABRICADO DE PVC CON INTERIOR DE POLIESTER, 49" PULGADAS DE LARGA, CAPUCHA INTEGRADA, 2 BOLSAS LOTERALES CON SOLAPA, BROCHE EN LA MUÑECA, COSTURA SELLADA CON ULTRASONIDO, VENTILACION EN LA ZONA DE LA ESPALDA Y AXILA, COLOR AMORILLO, MATERIAL 75% PVC, 25% POLIESTER TIPO PRENDA TEJIDO PLANO CON RECUBRIMIENTO, COSTURAS SELLADAS GRANDE .
22	41	PIEZA	MR SEGURIDAD	IMPERMEABLE GABARDINA LARGO MODELO STORM, FABRICADO DE PVC CON INTERIOR DE POLIESTER, 49" PULGADAS DE LARGA, CAPUCHA INTEGRADA, 2 BOLSAS LOTERALES CON SOLAPA, BROCHE EN LA MUÑECA, COSTURA SELLADA CON ULTRASONIDO, VENTILACION EN LA ZONA DE LA ESPALDA Y AXILA, COLOR AMORILLO, MATERIAL 75% PVC, 25% POLIESTER TIPO PRENDA TEJIDO PLANO CON RECUBRIMIENTO, COSTURAS SELLADAS TALLA EXTRAGRANDE .
23	48	PIEZA	MR SEGURIDAD	IMPERMEABLE GABARDINA LARGO MODELO STORM, FABRICADO DE PVC CON INTERIOR DE POLIESTER, 49" PULGADAS DE LARGA, CAPUCHA INTEGRADA, 2 BOLSAS LOTERALES CON SOLAPA, BROCHE EN LA MUÑECA, COSTURA SELLADA CON ULTRASONIDO, VENTILACION EN LA ZONA DE LA ESPALDA Y AXILA, COLOR AMORILLO, MATERIAL 75% PVC, 25% POLIESTER TIPO PRENDA TEJIDO PLANO CON RECUBRIMIENTO, COSTURAS SELLADAS TALLA DOBLE GRANDE. (XXL) .
24	11	PIEZA	MR SEGURIDAD	JUEGO DE IMPERMEABLE, CON CHAQUETA Y PANTALON FABRICADO DE POLIURETANO Y NAYLON, BAJO UN PROCESO TERMICO SELLADO LIGERO, SUAVE Y MUY VERSDTIL, LA CHAQUETA CUENTA CON CAPUCHA, INTRODUCIDA EN EL CUELLO, EDEMAS DE VENTILACION EN LAS AXILAS Y ESPALDA. PANTALÓN CON ELASTICO EN LA CINTURA, DOS BOLSILLOS PARA MANOS, BOTONES PLASTICOS EN LA BRAGUETA Y BASTILLA, PARA ASEGURAR EL AJUSTE, MATERIAL PVC/POLIESTER, PRENDA TEJIDO PIANO CON RECUBRIMIENTO, COLOR AMARILLO, COSTURA SELLADA. TALLA MEDIANO .
25	14	PIEZA	MR SEGURIDAD	JUEGO DE IMPERMEABLE, CON CHAQUETA Y PANTALON FABRICADO DE POLIURETANO Y NAYLON, BAJO UN PROCESO TERMICO SELLADO LIGERO, SUAVE Y MUY VERSDTIL, LA CHAQUETA CUENTA CON CAPUCHA, INTRODUCIDA EN EL CUELLO, EDEMAS DE VENTILACION



ACTA NO. 662/2023

				EN LAS AXILAS Y ESPALDA. PANTALÓN CON ELASTICO EN LA CINTURA, DOS BOLSILLOS PARA MANOS, BOTONES PLASTICOS EN LA BRAGUETA Y BASTILLA, PARA ASEGURAR EL AJUSTE, MATERIAL PVC/POLIESTER, PRENDA TEJIDO PIANO CON RECUBRIMIENTO, COLOR AMARILLO, COSTURA SELLADA. TALLA GRANDE.
26	7	PIEZA	MR SEGURIDAD	JUEGO DE IMPERMEABLE, CON CHAQUETA Y PANTALON FABRICADO DE POLIURETANO Y NAYLON, BAJO UN PROCESO TERMICO SELLADO LIGERO, SUAVE Y MUY VERSDITIL, LA CHAQUETA CUENTA CON CAPUCHA, INTRODUCIDA EN EL CUELLO, EDEMAS DE VENTILACION EN LAS AXILAS Y ESPALDA. PANTALÓN CON ELASTICO EN LA CINTURA, DOS BOLSILLOS PARA MANOS, BOTONES PLASTICOS EN LA BRAGUETA Y BASTILLA, PARA ASEGURAR EL AJUSTE, MATERIAL PVC/POLIESTER, PRENDA TEJIDO PIANO CON RECUBRIMIENTO, COLOR AMARILLO, COSTURA SELLADA. TALLA EXTRA GRANDE.
27	63	PIEZA	MCR SAFETY	LENTE DE SEGURIDAD TRANSPARENTES AJUSTABLES, MICA 100% DE POLICARBONATO RESISTENTE A IMPACTOS, PROTECCIDN UV, ANTI RALLADURA Y PATILLA AJUSTABLES, ANCHO 150MM, LONGITUD 155MM, ALTO 54MM., ESPESOR DE LA MICA 1.9MM COLOR TRANSPARENTE
28	12	PIEZA	GEISA	MANDIL DE CARNAZA 55 X 85 FABRICADO EN CARNAZA DE RES DE PRIMERA CALIDAD, CURTIDO AL CROMO, TIRAS AJUSTABLES AL CUELLO Y CINTURA, ESPESOR DE LA CARNAZA DE 1.4-1.6MM.
29	34	PIEZA	GENERICA	MANDIL DE PVC BLANCO DE MILESIMAS DE ESPESOR, CON APROBACIÓN DE LA FDA PARA EL MANEJO DE ALIMENTOS, MEDIDAS 35" X 46" (89 CM X 117 CM), OJILLO PLASTICOS, CORDON DE NYLON PARA AMARRE DE CUELLO, EXELENTE OPCION PARA PROTEGER AL USUARIO DEL RIESGO DESALPICADURAS A CIERTOS ACIDOS, SOLVENTES, GRASAS, ACEITES Y SALES.
30	57	CAJAS	BEST	CAJA CUBRE BOCAS PROTECCIÓN CONTRA POLVO Y PARTICULAS IRRITANTES O NO TOXICAS. C/50 PZ.
31	72	PIEZA	CABEL	MASCARILLA DOBLE CON BANDAS ELASTICAS AJUSTABLES PARA LA NUCA Y CUELLO, INCLUYE VALVULA DE EXHALACIDN, DEBE INCLUIR FILTROS.
32	168	PIEZA	GENERICA	MOSQUITERO PARA HAMACA, 140 CM ANCHO X 240 CM DDE LARGO X 150 CM ALTO.
33	3	PIEZA	TRUPER	TAPONES AURICULARES DE ESPUMA DE POLIMERO SUAVE QUE ABSORBE ENERGIA. MATERIAL DE LENTA RECUPERACION PARA MEJORAR EL AJUSTE A CADA USUARIO. FORMA CILINDRICA QUE PERMITE UNA BUENA ADAPTACIÓN A LA MAYORIA DE LOS CANALES AUDITIVOS A LA VEZ QUE PROPORCIONA UN BUEN AJUSTE. BAJA PRESION EN EL CANAL AUDITIVO INCREMENTANDO LA COMODIDAD EN EL CANAL AUDITIVO Y AYUDANDO A MANTENER UN CORRECTO SELLADO. RESISTENTE AL SUDOR Y CALOR SIENDO IDEALES PARA LAS CONDICIONES MAS EXIGENTES DE TEMPERATURA Y HUMEDAD.



**Gobierno
de TODOS**



SAFIN
GOBIERNO DEL ESTADO
DE CAMPECHE

ACTA NO. 662/2023

GUARSA



BOTA FABRICADA CON INYECCIÓN DE PVC Y CALCETA POLIÉSTER/ALGODÓN.
ESTA BOTA BRINDA GRAN RESISTENCIA AL TRABAJO PESADO, A SUSTANCIAS QUÍMICAS, PRODUCTOS
GRASOS VEGETALES Y ANIMALES Y A LA ABRASIÓN.
DISEÑADA PARA TRABAJAR EN RANGOS DE TEMPERATURA DE ENTRE 5 C A 42 C SIN PRESENTAR
DEFORMACIÓN O RESQUEBRAJAMIENTO (NO USARSE FUERA DE ESTOS RANGOS).

MR SEGURIDAD



SUSPENSIÓN TIPO MATRACA DE AJUSTE PRECISO Y BANDA SUAVE PARA ABSORBER MEJOR LA SUDORACIÓN
FABRICADO EN POLIETILENO DE ALTA DENSIDAD
CRISTAL SOMBRA 12
MICA 10x4 CM.SP1010

SIISA MUNDIAL



FABRICADO EN POLIETILENO DE ALTA DENSIDAD PARA ALTOS IMPACTOS. • TIPO I, CLASE E. • TAMAÑO DE
CABEZA ESTÁNDAR DE 6 ½ A 8" • SUSPENSIÓN DE ARNÉS DE NYLON • LA SUDADERA ES REEMPLAZABLE •
CAPACIDAD DE RESISTENCIA AL IMPACTO, PENETRACIÓN, TENSIÓN ELÉCTRICA DE 20,000 VOLTS.
PERFORACIÓN A 30,000 VOLTS Y COMBUSTIÓN • CUENTA CON 3 NIVELES PARA AJUSTAR LA ALTURA DEL
CASCO. CUMPLE CON LAS NORMAS INTERNACIONALES: NORMA AMERICANA ANSI-Z89.1 2014 NORMA
CANADIENSE CSA 294.1 2005 NORMA CHILENA NCH461.

AO SAFETY



CASCO AUTOAJUSTABLE CON CARETA DE 3M ESTA COMPUESTA DE TERMOPLASTICO, VIENE EN COLOR AZUL
Y SATISFACE LOS ESTANDERES.



**GOBIERNO
DE TODOS**



SAFIN
GOBIERNO DEL ESTADO
DE CAMPECHE

ACTA NO. 662/2023

JYRSA



FAJA CON TIRANTES AJUSTABLES, DE MALLA, CIERRE CON VELCRO, MALLA ELASTICA TRANSPIRABLE 3
VARILLAS PARA SOPORTE LUMBAR.

CABEL



FILTRO PARA MASCARILLA DOBLE CON BANDAS ELASTICAS AJUSTABLE PARA LA NUCA Y CUELLO
INCLUYE VALVULA DE EXHALACION.

CABEL



GOGLES, PROTECTORES SOLAR TRANSPARENTE ESPESOR DE LA MICA 1.6mm, MICA FABRICADA 100% EN
POLICARBONATO QUE PROPORCIONA ALTA RESISTENCIA A IMPACTOS, ARMAZON SUAVE Y FLEXIBLE,
PROTECCIÓN UV Y ANTI RALLADURA.

MCR



GUANTES TEJIDOS DE ALGODON CON PUNTOS DE PVC EN LA PALMA Y DORSO EN COLOR NEGRO, SE AJUSTA
A LA MANIOBRAS LIGERAS, ATIDERRAPANTE, AMBIDIESTRO, PERMITE UN AHORRO, YA QUE AL
DESGASTARSE UNA PALMA PUEDE UTILIZARSE EL RECUBRIMIENTO DE LA OTRA.



GEISA



GUANTE CORTO USO RUDO, DOBLE PALMA., FABRICADO EN CARNAZA DE RES, RESISTENTE AL USO CON MATERIALES DE ABRASION, AL MISMO TIEMPO QUE LE PROPORCIONA SEGURIDAD CONTRA CORTES MENORES Y OBJETOS PUNZANTES..

GV HEAT



DEDOS RECTOS TEXTURIZADOS. BORDE ENROLLADO, PARA DAR RESISTENCIA Y FACILITAR SU POSTURA. ESPESOR QUE GARANTIZA SU FUNCION COMO BARRERA, PERO A LA VEZ PERMITE LA SENSIBILIDAD NECESARIA.

MR SEGURIDAD



IMPERMEABLE GABARDINA LARGO MODELO STORM, FABRICADO DE PVC CON INTERIOR DE POLIÉSTER, 49" DE LARGA, CAPIUCHA INTEGRADA, 2 BOLSAS LATERALES CON SOLAPA, BROCHE EN LA MUÑECA, COSTURA SELLADA CON ULTRASONIDO, VENTILACIÓN EN LA ZONA DE LA ESPALDA Y AXILA, COLOR AMARILLO, MATERIAL 75% PVC, 25% POLIÉSTER TIPO PRENDA TEJIDO PLANO CON RECUBRIMIENTO, COSTURAS SELLADAS.

MR SEGURIDAD

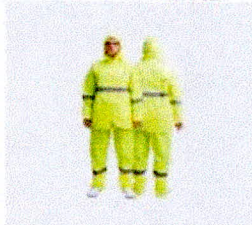

JUEGO DE IMPERMEABLE, CON CHAQUETA Y PANTALÓN FABRICADO DE POLIURETANO Y NYLON, BAJO UN PROCESO TÉRMICO SELLADO LIGERO, SUAVE Y MUY VERSÁTIL, LA CHAQUETA CUENTA CON CAPIUCHA, INTRODUCIDA EN EL CUELLO, ADEMÁS DE VENTILACIÓN EN LAS AXILAS Y ESPALDA, PANTALÓN CON ELÁSTICO EN LA CINTURA, DOS BOLSILLOS PARA MANOS, BOTONES PLÁSTICOS EN LA BRAGUETA Y BASTILLA, PARA ASEGURAR EL AJUSTE, MATERIAL PVC/POLIÉSTER, PRENDA TEJIDO PLANO CON RECUBRIMIENTO, COLOR AMARILLO, COSTURA SELLADA.



**Gobierno
de TODOS**



SAFIN
GOBIERNO DEL ESTADO
DE CAMPECHE

ACTA NO. 662/2023

MR SAFETY



LENTE DE SEGURIDAD TRANSPARENTE AJUSTABLES, MICA 100% DE POLICARBONATO RESISTENTE A IMPACTOS, PROTECCION UV, ANTI RALLADURA Y PATILLA AJUSTABLES, ANCHO 150mm, LONGITUD 155mm, ALTO 54mm., ESPESOR DE LA MICA 1.9mm COLOR TRANSPARENTE.

GEISA



MANDIL DE CARNAZA 55 X 85 FABRICADO EN CARNAZA DE RES DE PRIMERA CALIDAD, CURTIDO AL CROMO, TIRAS AJUSTABLES AL CUELLO Y CINTURA ESPESOR DE LA CARNAZA DE 1.4-1.6mm.

GENERICA



MANDIL DE PVC BLANCO DE MILESIMAS DE ESPESOR, CON APROBACION DE LA FDA PARA EL MANEJO DE ALIMENTOS, MEDIDAS 35" X 46" (89CM X 117CM), OJILLO PLASTICOS, CORDON DE NYLON PARA AMRRE DE CUELLO, EXELENTA OPCION PARA PROTEGER AL USUARIO DEL RIESGO DE SALPICADURAS A CIERTOS ACIDOS, SOLVENTES, GRASAS, ACEITES Y SALES.

BEST



CAJA CUBRE BOCAS PROTECCION CONTRA POLVO Y PARTICULAS IRRITANTES O NO TOXICAS. C/50 PZ

14 DE 15



CABEL



MASCARILLA DOBLE CON BANDAS ELASTICAS AJUSTABLES PARA LA NUCA Y CUELLO, INCLUYE VALVULA DE EXHALACION, DEBE INCLUR FILTROS.

GENERICA



MOSQUITERO PARA HAMACA, 140CM ANCHO X 240 CM DE LARGO X 150 CM ALTO

TRUPER

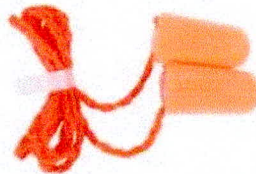

TAPONES AURICULARES DE ESPUMA DE POLIMERO SUAVE QUE ABSORBE ENERGIA. MATERIAL DE LENTA RECUPERACION PARA MEJORAR EL AJUSTE A CADA USUARIO. FORMA CILINDRICA QUE PERMITE UNA BUENA ADAPTACION A LA MAYORIA DE LOS CANALES AUDITIVOS A LA VEZ QUE PROPORCIONA UN BUEN AJUSTE. BAJA PRESION EN EL CANAL AUDITIVO INCREMENTANDO LA COMODIDAD EN EL CANAL AUDITIVO AYUDANDO A MANTENER UN CORRECTO SELLADO. RESISTENTE AL SUDOR Y CALOR SIENDO IDEALES PARA LAS CONDICIONES MAS EXIGENTES DE TEMPERATURA Y HUMEDAD.



ACTA NO. 661/2023

EN LA CIUDAD DE SAN FRANCISCO DE CAMPECHE, ESTADO DE CAMPECHE, **A LOS VEINTISIETE DIAS DEL MES DE OCTUBRE DEL AÑO DOS MIL VEINTITRÉS**, EN RELACIÓN CON LO ESTABLECIDO EN LOS ARTÍCULOS 40, 45 FACCIÓN II, 58, 59 PRIMER PÁRRAFO Y 60 DE LA LEY DE ADQUISICIONES, ARRENDAMIENTOS Y PRESTACIÓN DE SERVICIOS RELACIONADOS CON BIENES MUEBLES DEL ESTADO DE CAMPECHE, REUNIDOS LOS REPRESENTANTES, LIC. DARWIN NICANOR SIERRA BORGES, COORDINADOR EN LA SUBDIRECCIÓN DE DESARROLLO DE PERSONAL DE ESTA SECRETARÍA DE ADMINISTRACIÓN Y FINANZAS Y EL C. RAMÓN ANTONIO MASSO ZUÑIGA, SE PROCEDE A FORMALIZAR LA ENTREGA-RECEPCIÓN DE LOS BIENES ADQUIRIDOS, QUE SE ENCUENTRAN AMPARADOS EN EL CONTRATO QUE MÁS ADELANTE SE PRECISA.

CONTRATO No. 125/2023

FECHA: 16 DE OCTUBRE DE 2023.

CONCEPTO: "ADQUISICIÓN DE MATERIAL DE LIMPIEZA"
PROVEEDOR: RAMÓN ANTONIO MASSO ZUÑIGA

RECIBE RESPONSABLE DE LA VIGILANCIA, SEGUIMIENTO Y RECEPCIÓN DE LOS BIENES:

NOMBRE: LIC. DARWIN NICANOR SIERRA BORGES
CARGO: COORDINADOR EN LA SUBDIRECCIÓN DE DESARROLLO DE PERSONAL
DEPENDENCIA: SECRETARÍA DE ADMINISTRACIÓN Y FINANZAS

RECURSOS ESTATALES, EJERCICIO FISCAL 2023

TOTAL: \$30,434.40 M.N.

DESCRIPCIÓN DEL PROYECTO

PARTIDA 3 "MATERIAL DE LIMPIEZA"

CONSEC.	CANTIDAD	UNIDAD DE MEDIDA	DESCRIPCIÓN	PRECIO UNITARIO	IMPORTE
1	27	GALON	GEL ANTIBACTERIAL PARA LIMPIEZA DE MANOS, CONCENTRADO MINIMO AL 70% DE ALCOHOL. GALON.	\$407.36	\$10,998.72
2	13	GALON	JABON ANTIBACTERIAL PARA MANOS PERFUMADO ELIMINA BACTERIAS. MARCA BLUMEN.	\$266.66	\$3,466.58
3	73	CAJA	LOS GUANTES DE NITRILO ESTÁN COMPUESTOS DE 100% NITRILO, SON AMBIDIESTROS Y LIBRES DE POLVO. CAJA C/100PZ MARCA JOSEN.	\$161.25	\$11,771.25
SUBTOTAL					\$26,236.55
16% I.V.A.					\$4,197.85
TOTAL					\$30,434.40



ACTA NO. 661/2023

UNA VEZ VERIFICADOS FÍSICAMENTE LOS BIENES RECIBIDOS POR LAS PARTES QUE INTERVINIERON EN ESTE ACTO, EN CUMPLIMIENTO A LO SEÑALADO EN LOS ARTÍCULOS, 58, 59 PRIMER PÁRRAFO Y 60 DE LA LEY DE ADQUISICIONES, ARRENDAMIENTOS Y PRESTACIÓN DE SERVICIOS RELACIONADOS CON BIENES MUEBLES DEL ESTADO DE CAMPECHE, SE CONCLUYE QUE SE ENCUENTRA EN CONDICIONES DE SER RECIBIDO POR EL USUARIO RESPONSABLE DE SU ADMINISTRACIÓN Y OPERACIÓN.

CONFORME A LO PRECEPTUADO POR EL ARTÍCULO 46 DEL ORDENAMIENTO LEGAL ARRIBA CITADO, LA PRESENTE ACTA NO EXIME AL PROVEEDOR DE LOS DEFECTOS O VICIOS OCULTOS QUE RESULTAREN DEL BIEN RECIBIDO Y SE OBLIGA A CORREGIR LAS DEFICIENCIAS DETECTADAS SIN COSTO ALGUNO PARA EL PODER EJECUTIVO DEL ESTADO DE CAMPECHE.

NO HABIENDO OTRO ASUNTO QUE TRATAR, SE DA POR CONCLUIDA LA PRESENTE ACTUACIÓN, EL MISMO DÍA DE SU INICIO, PROCEDIENDO A SUSCRIBIRLO POR TRIPLICADO, AL CALCE LOS QUE EN ELLA INTERVINIERON.

ENTREGA "EL PROVEEDOR"



C. RAMÓN ANTONIO MASSO ZUÑIGA

RECIBE POR "EL ESTADO"

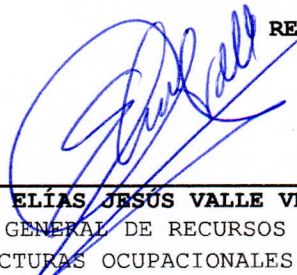

ING. ELÍAS JESÚS VALLE VERA
DIRECTOR GENERAL DE RECURSOS HUMANOS
Y ESTRUCTURAS OCUPACIONALES DE LA
SECRETARÍA DE ADMINISTRACIÓN
Y FINANZAS



LIC. DARWIN NICANOR SIERRA BORGES
COORDINADOR EN LA SUBDIRECCIÓN
DE DESARROLLO DE PERSONAL DE LA
SECRETARÍA DE ADMINISTRACIÓN
Y FINANZAS



**GOBIERNO
DE TODOS**



SAFIN
GOBIERNO DEL ESTADO
DE CAMPECHE

ACTA NO. 661/2023

**ANEXO
MATERIAL DE LIMPIEZA**

GENERICA



GEL ANTIBACTERIAL PARA LA LIMPIEZA DE MANOS, CONCENTRADO MINIMO AL 70%
ALCOHOL.

BLUMEN



JABON ANTIBACTERIAL PARA MANOS PERFUMADO ELIMINA BACTERIAS.

JOSEN



LOS GUANTES DE NITRILO ESTAN COMPUESTOS DE 100% NITRILO, SON
AMBIDIESTROS Y LIBRE DE POLVO. Caja c/100pz

3 DE 3