

IMCO.org.mx

Toda crítica con propuesta, toda propuesta con fundamento.

INSTITUCIONES Y GOBERNANZA

BARÓMETRO DE INFORMACIÓN PRESUPUESTAL ESTATAL 2022

ÚLTIMA EDICIÓN



INSTITUTO MEXICANO PARA LA COMPETITIVIDAD, A.C.



@IMCOmx



/IMCOmx



/IMCO_mx



/IMCOmexico



/IMCOmx

En 2008, el IMCO buscó información sobre las finanzas públicas estatales, **sin embargo:**

- No existía información suficiente o estaba **incompleta o dispersa**.
- No era posible conocer **cuánto, en qué y para qué** gastaban los recursos públicos.



¿Por qué es importante conocer las finanzas de las entidades?



*Gasto consolidado de cada nivel de gobierno en el país como porcentaje del gasto total consolidado del Gobierno general. | Fuente: OECD. Fiscal Decentralisation Database. Datos 2019 (último año disponible).

En **2011** el presupuesto aprobado de las 32 entidades federativas era:

Para **2021** fue de:

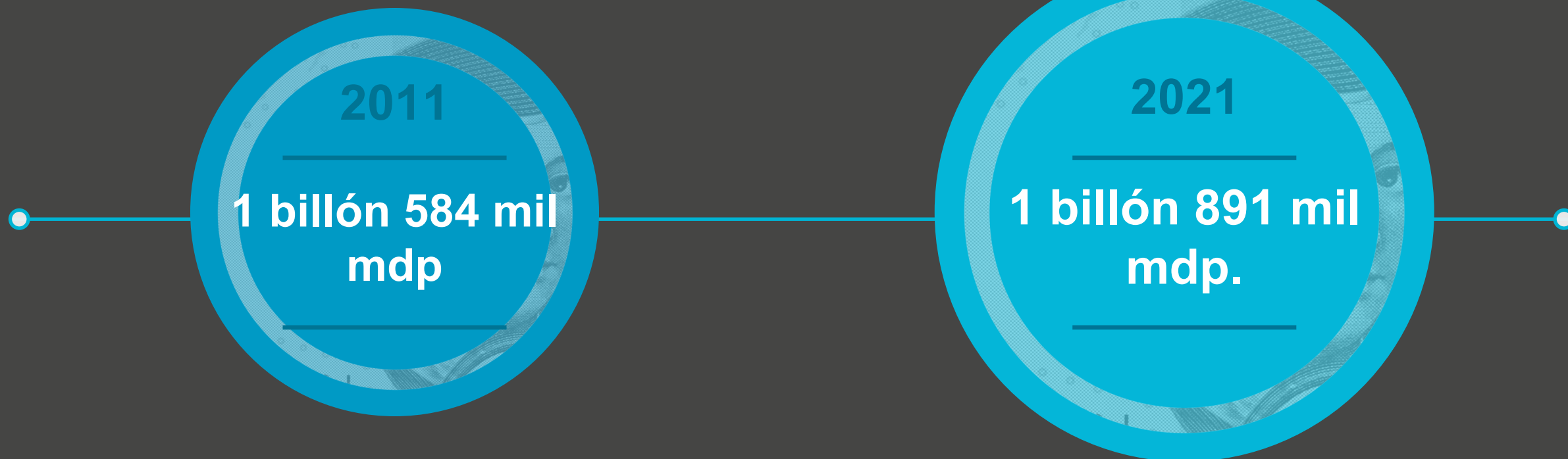

19% mayor en términos reales

¿Por qué es importante para la competitividad?

La información presupuestal de los gobiernos estatales es importante por razones similares a las de una empresa

Es útil para **conocer la salud** de las finanzas públicas.

El cumplimiento de **estándares** en el desglose de información genera **certeza y confianza**.

Sirve para **evaluar la capacidad** de gasto de los estados.

La información permite tomar **mejores decisiones**.

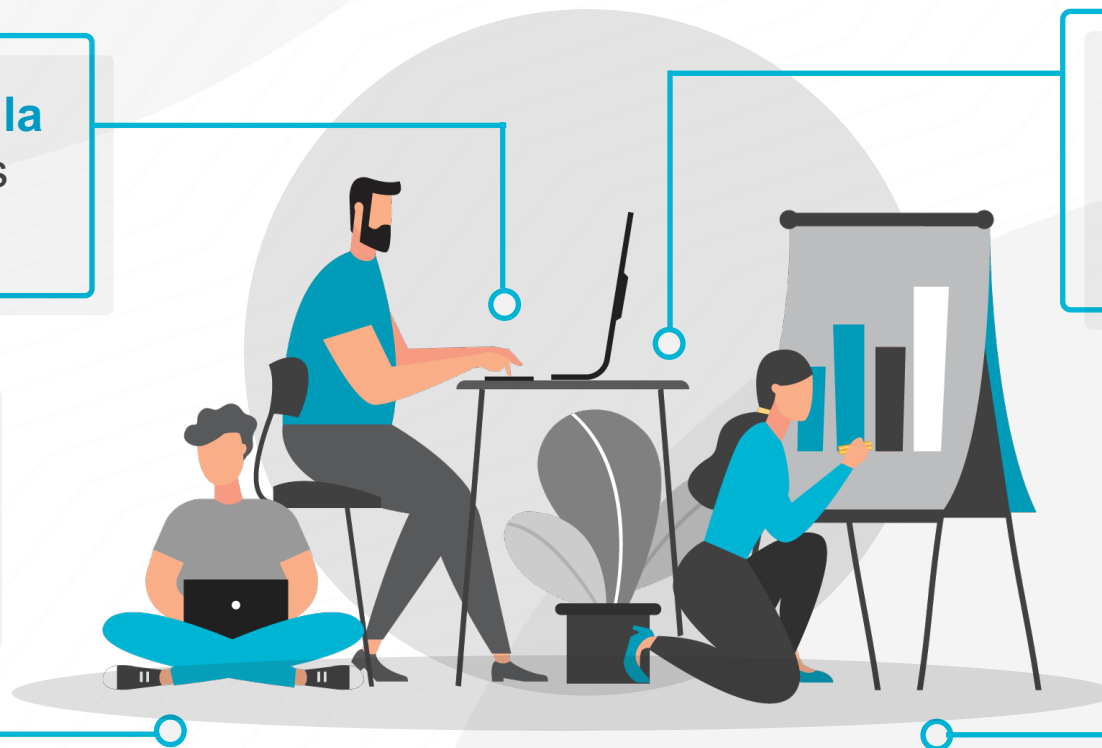

Por eso ...

En 2008, el IMCO inició el BIPE*,
como un esfuerzo para **medir y mejorar**
la calidad de la información presupuestal
en los estados.

Nota: En un inicio, este estudio se nombró Índice de Información Presupuestal Estatal (IIFE); en esta edición se cambió el nombre a Barómetro de Información Presupuestal Estatal (BIPE).

No es lo mismo...

Calidad en la información presupuestal:

- Adecuado acceso
- Oportuna
- Datos abiertos
- Legible
- Desglosada



Calidad en el gasto:

- Uso eficiente de los recursos
- Cumple con metas y objetivos

EL BIPE evalúa la calidad y el cumplimiento en el desglose de información presupuestal.

12 años de información presupuestal

Cumplimiento en el desglose de la información

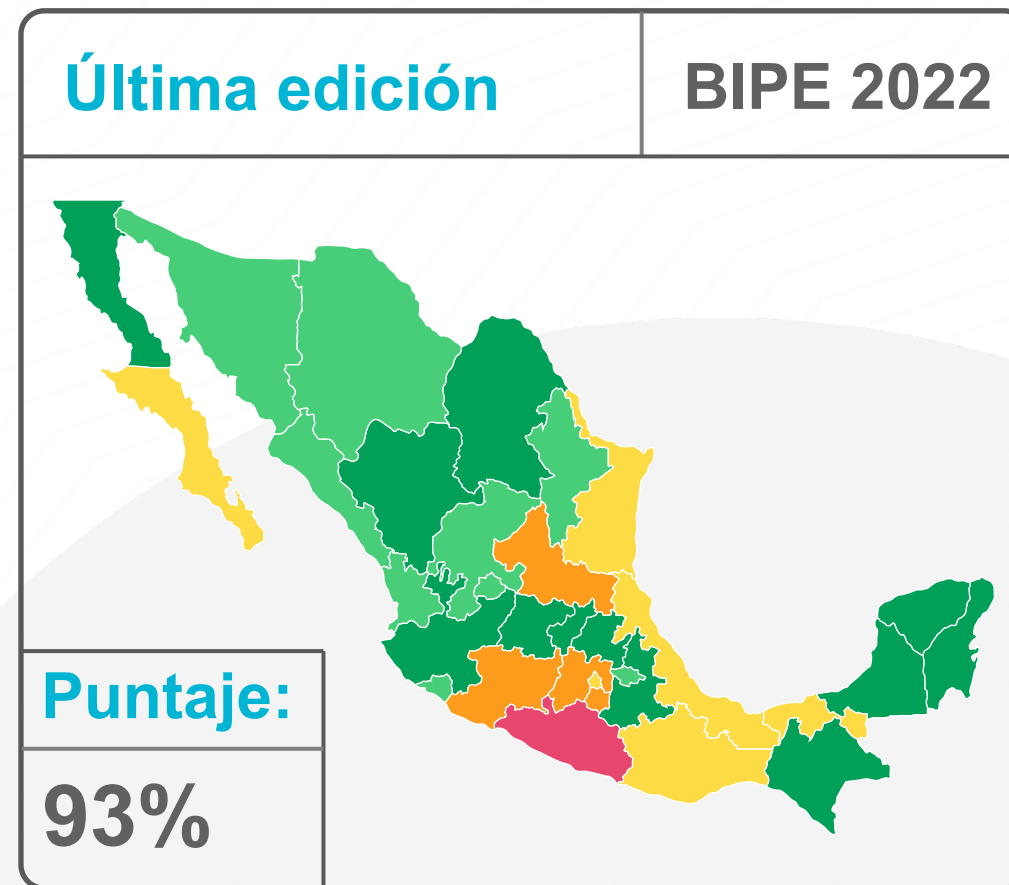
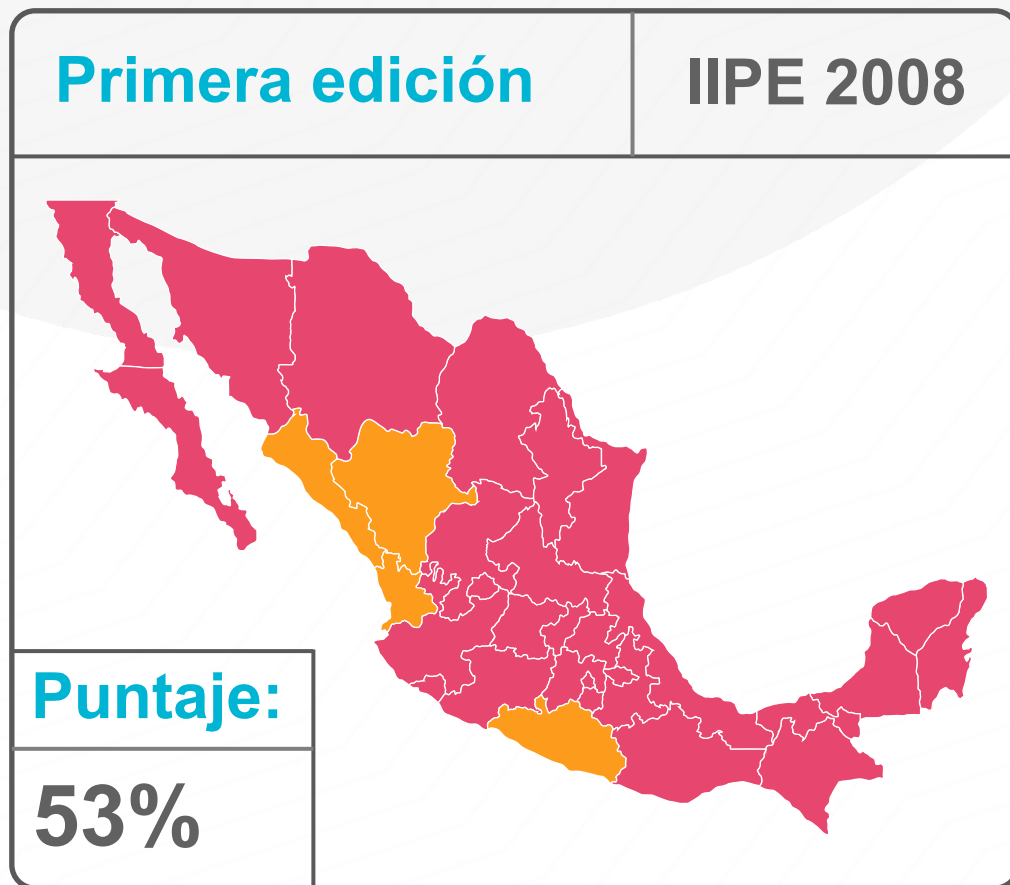

Nota: El color verde fuerte indica un cumplimiento de 100%, el verde claro un puntaje en un rango entre 95% y 99%, el amarillo indica un puntaje entre 80 y 94%, el naranja de 70 a 79% y el rojo indica un puntaje inferior a 70%.

¿QUÉ ES Y QUÉ MIDE EL BIPE?

¿Qué es y cómo se mide el BIPE?



Mide la calidad de la información presupuestal de las 32 entidades federativas del país.



Tiene como propósito **eliminar** condiciones de opacidad.



Fomenta buenas prácticas de información presupuestal.



Verifica el cumplimiento de la contabilidad gubernamental, disciplina financiera y de transparencia.

¿Qué medimos?

Información sobre el **ejercicio fiscal 2021***

Que se suma a la información evaluada de 11 ejercicios fiscales anteriores



**ENTIDADES
FEDERATIVAS**



SECCIONES



CRITERIOS

*A excepción de Baja California Sur, entidad a la que se le evaluó el ejercicio fiscal 2020 debido a que se hizo una reconducción de recursos públicos; tanto Presupuesto de Egresos como Ley de Ingresos fueron vetados por el Congreso Local.

Nota: Para consultar la metodología completa favor de ingresar al sitio web: <https://imco.org.mx/finanzaspublicas/>

LOS INSUMOS EVALUADOS:

Iniciativas y Leyes de Ingresos

Proyectos y Decretos de Presupuesto

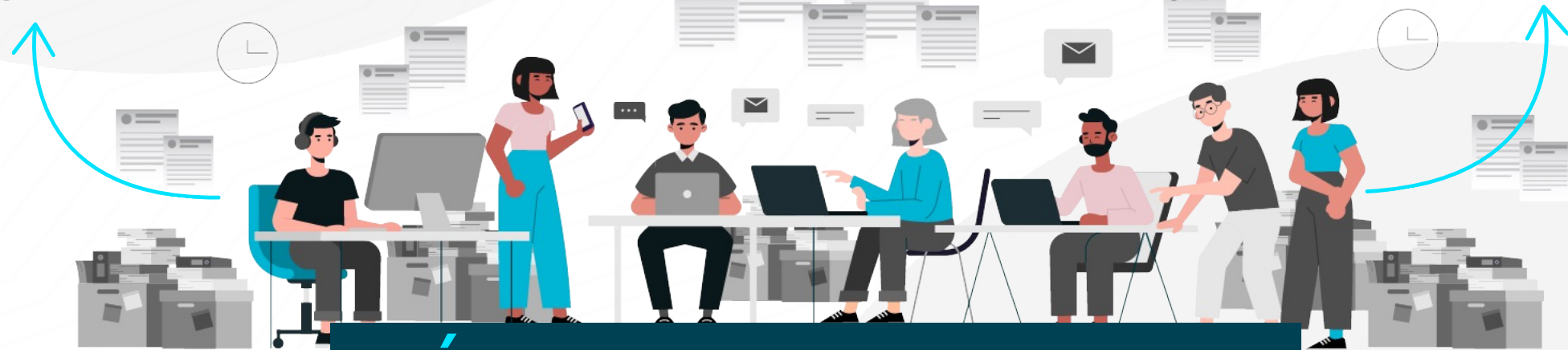

MÁS DE 100 MIL HOJAS

Nota: Para consultar la metodología completa favor de ingresar al sitio web: <https://imco.org.mx/finanzaspublicas/>

Que cuenten con lo siguiente:



**Publicados en el periódico
oficial de la entidad
federativa**



**Aprobados por el
Congreso local**



**Decreto que contenga
información desglosada**

Nota: Para consultar la metodología completa favor de ingresar al sitio web: <https://imco.org.mx/finanzaspublicas/>

¿QUÉ MEDIMOS?



Nota: Para consultar la metodología completa favor de ingresar al sitio web: <https://imco.org.mx/finanzaspublicas/>

116 CRITERIOS BASADOS EN:

55%

con **fundamento legal** (LGCG, LGTAIP, LDF*, entre otras)



45%

a partir de **buenas prácticas**

***LGCG:** Ley General de Contabilidad Gubernamental; **LGTAIP:** Ley General de Transparencia y Acceso a la Información Pública; **LDF:** Ley de Disciplina Financiera de las entidades federativas y los municipios.

Nota: Para consultar la metodología completa favor de ingresar al sitio web: <https://imco.org.mx/finanzaspublicas/>

RESULTADOS

BIPE 2022

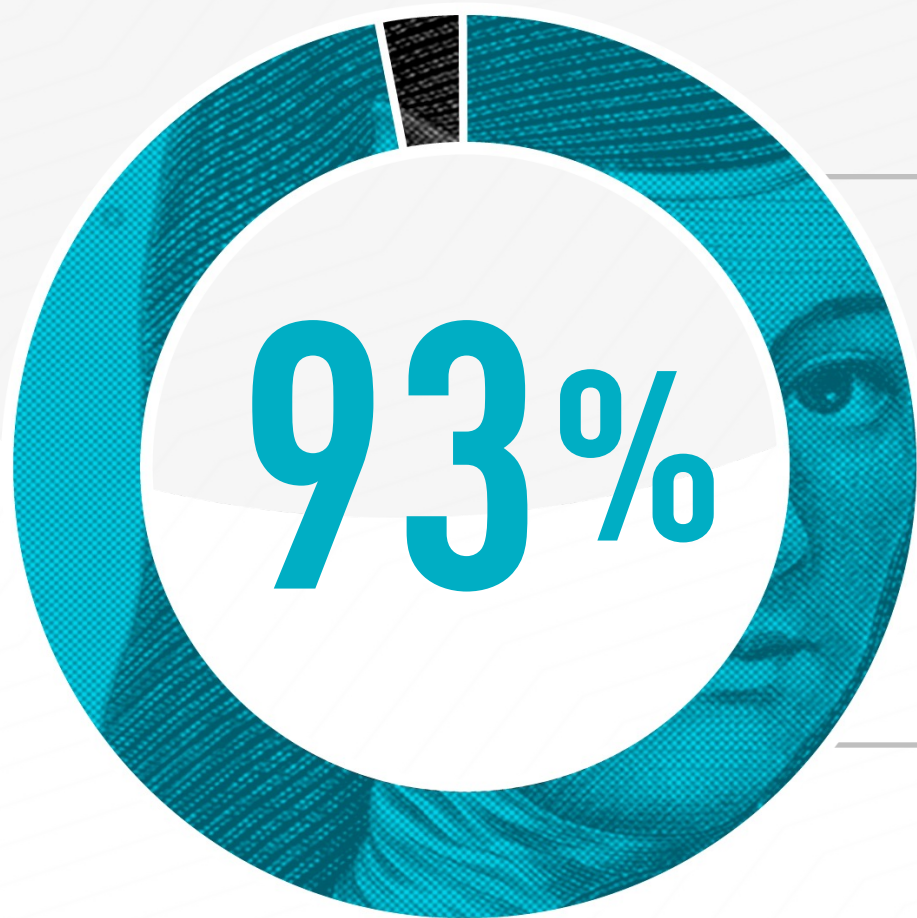

Puntaje promedio de las
32 entidades federativas.

8 puntos porcentuales por encima de la evaluación anterior*

*De acuerdo con la evaluación final del Índice de Información Presupuestal Estatal 2019. Para mayor información consultar el sitio web: <https://imco.org.mx/finanzaspublicas/>

Resultados generales del BIPE 2022

CALIFICACIÓN:

- 100% (12 entidades)
- 95-99% (9 entidades)
- 80-94% (6 entidades)
- 70-79% (4 entidades)
- menor a 70% (1 entidad)

Cumplimiento de 100%



Resultados generales del BIPE 2022

CALIFICACIÓN:



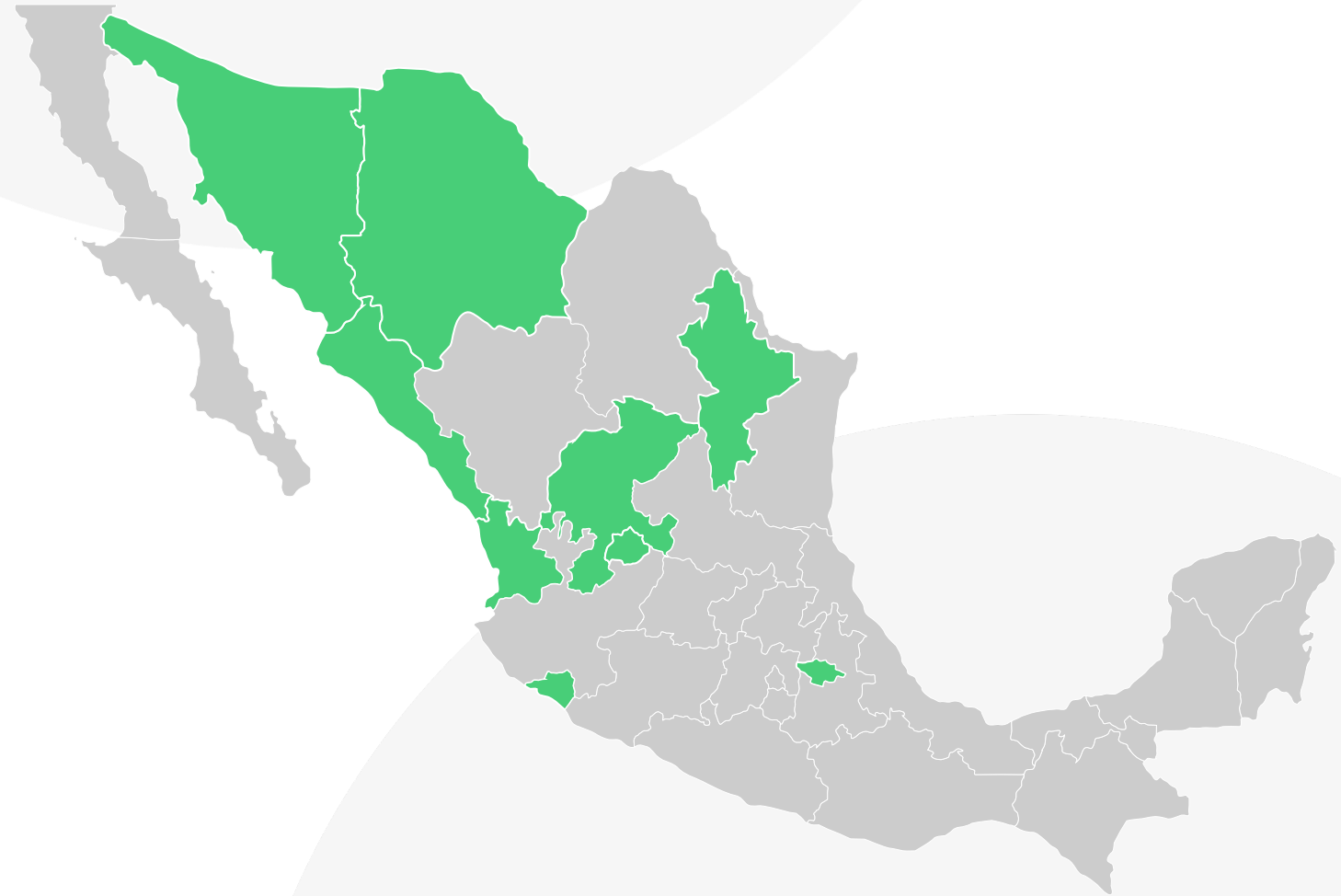

- 100% (12 entidades)
- 95-99% (9 entidades)
- 80-94% (6 entidades)
- 70-79% (4 entidades)
- menor a 70% (1 entidad)

Cumplimiento de 95-99%



Resultados generales del BIPE 2022

CALIFICACIÓN:

-  100% (12 entidades)
-  95-99% (9 entidades)
-  80-94% (6 entidades)
-  70-79% (4 entidades)
-  menor a 70% (1 entidad)

Cumplimiento de 80-94%



Resultados generales del BIPE 2022

CALIFICACIÓN:





- 100% (12 entidades)
- 95-99% (9 entidades)
- 80-94% (6 entidades)
- 70-79% (4 entidades)
- menor a 70% (1 entidad)

Cumplimiento de 70-74%



Resultados generales del BIPE 2022

CALIFICACIÓN:

-  **100%** (12 entidades)
-  **95-99%** (9 entidades)
-  **80-94%** (6 entidades)
-  **70-79%** (4 entidades)
-  **menor a 70%** (1 entidad)

Cumplimiento de 70%



Resultados generales del BIPE 2022

CALIFICACIÓN:

- 100% (12 entidades)
- 95-99% (9 entidades)
- 80-94% (6 entidades)
- 70-79% (4 entidades)
- menor a 70% (1 entidad)

Cumplimiento del BIPE

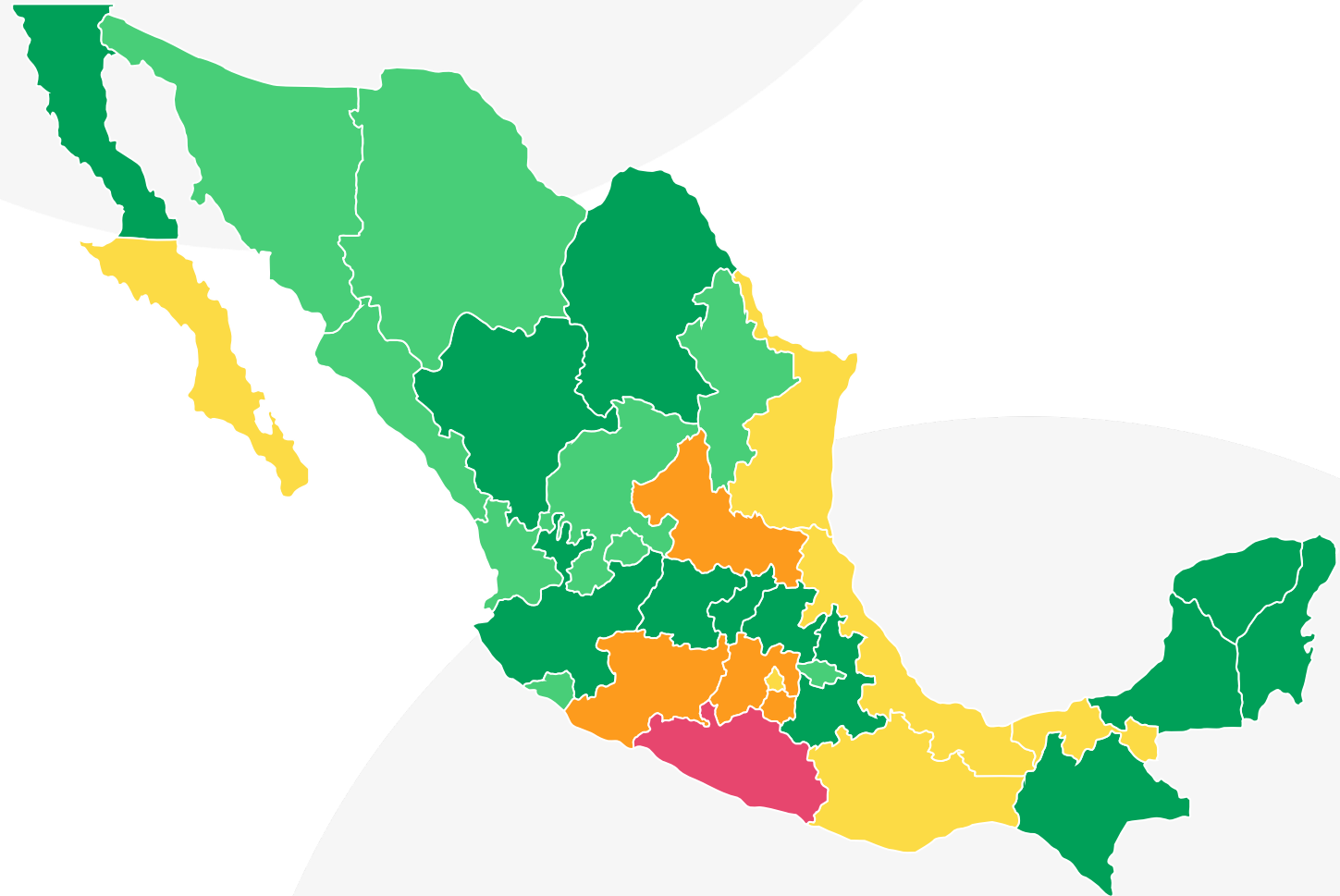

Resultados generales del BIPE 2022

Puntaje obtenido por cada entidad

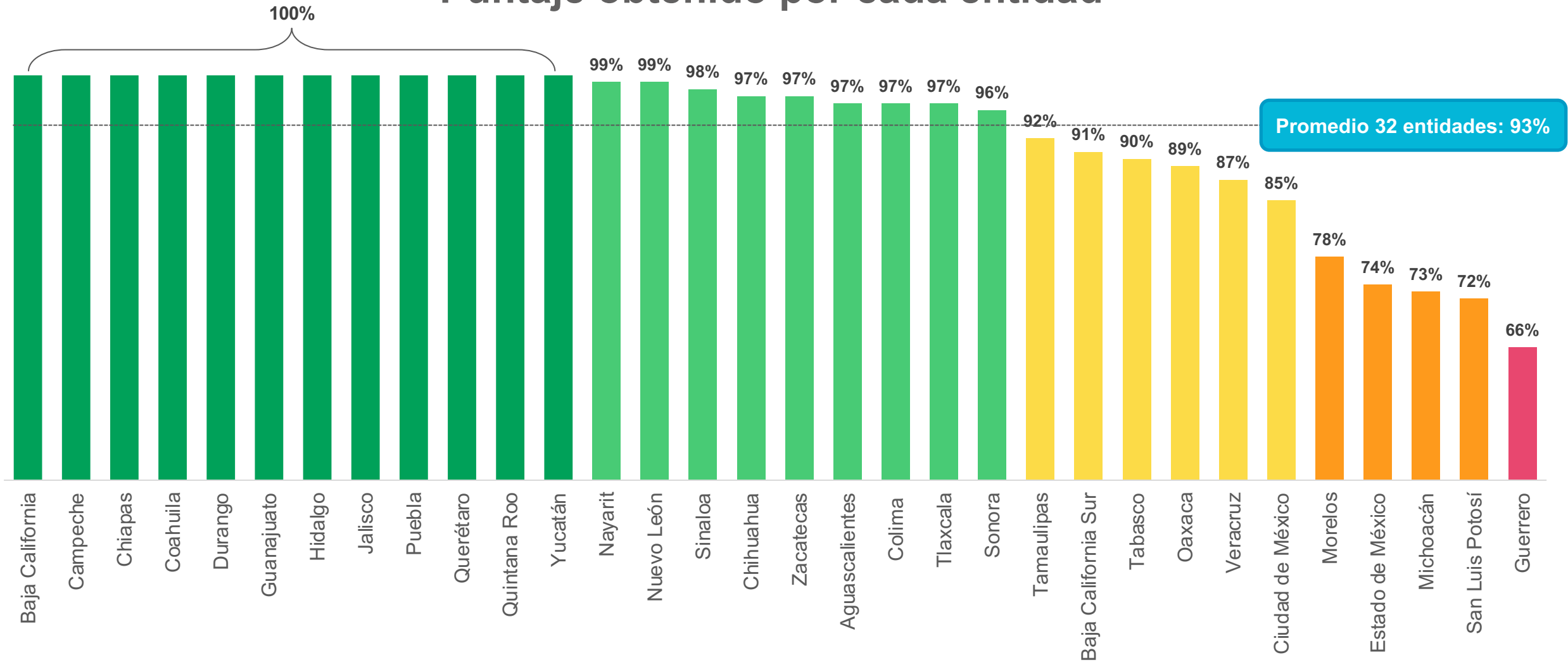

Reconocimiento a estados

Estos estados han mantenido una **calificación arriba del 98%** por al menos 3 evaluaciones consecutivas*:

Baja California



Puebla

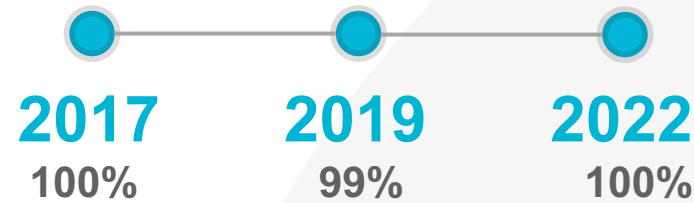
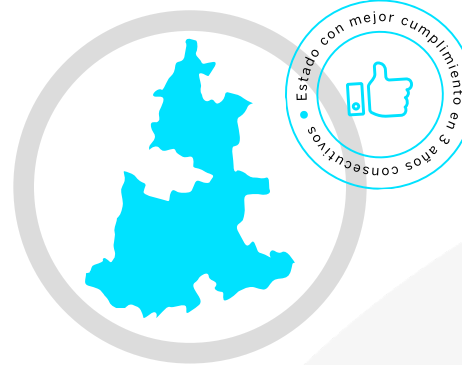

Guanajuato

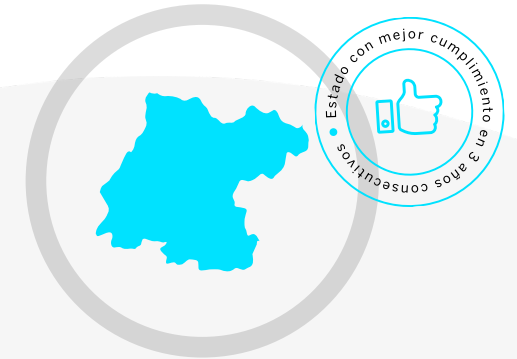

*Calificación por encima del 98% en la evaluación final del IIFE 2017, IIFE 2019 y BIPE 2022.

Cumplimiento por sección

BIPE 2022 (% de cumplimiento)

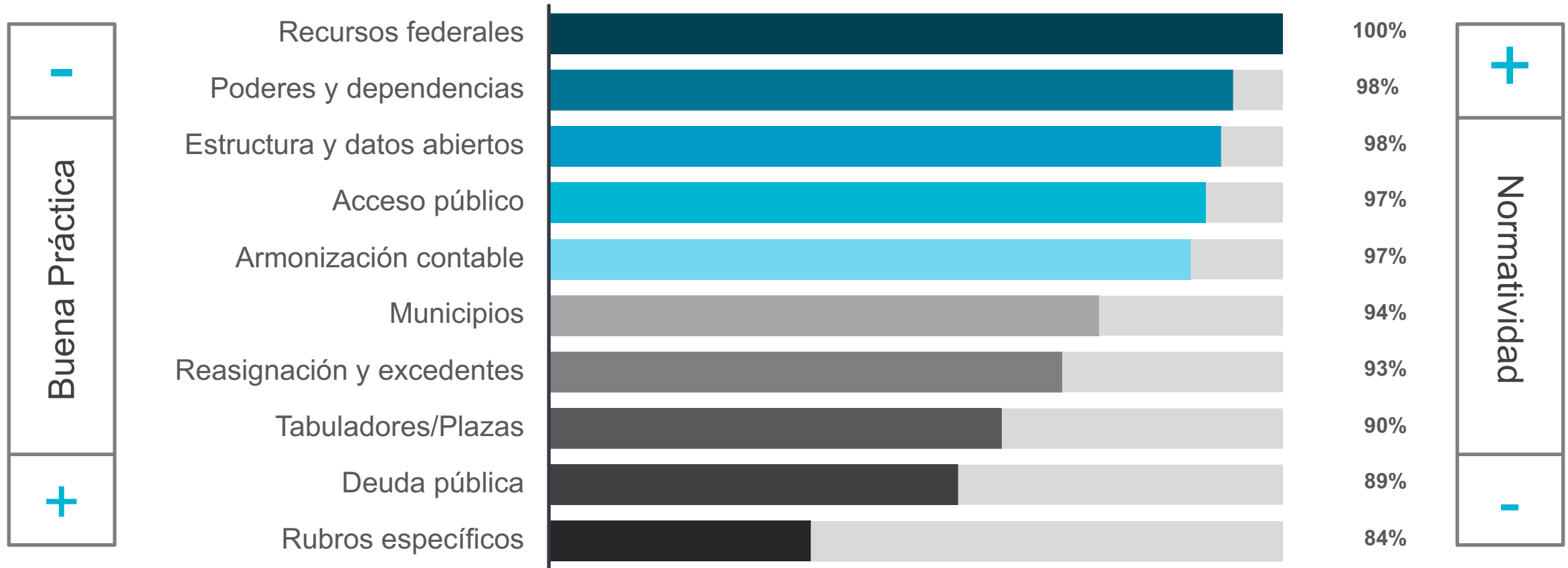

Nota: Para consultar la metodología completa favor de ingresar al sitio web: <https://imco.org.mx/finanzaspublicas/>

Secciones menos cumplidas

Porcentaje de cumplimiento

	<h2>TABULADORES/PLAZAS</h2> <ul style="list-style-type: none"> • Desglosa o distingue el magisterio entre empleados de confianza y base • Desglosa o distingue el magisterio federal del magisterio estatal 	<p>90%</p>
	<h2>DEUDA PÚBLICA</h2> <ul style="list-style-type: none"> • Desglosa el destino de cada una de las contrataciones de deuda pública • Desglosa la deuda pública por tipo de obligación o instrumento de contratación • Contiene topes para la contratación de deuda pública 	<p>89%</p> <p>84%</p> <p>78%</p> <p>72%</p>
	<h2>RUBROS ESPECÍFICOS</h2> <ul style="list-style-type: none"> • Desglosa el financiamiento público para cada partido político • Desglosa el pago para contratos de asociaciones público privadas • Desglosa el saldo patrimonial de cada uno de los fideicomisos públicos del estado por dependencia 	<p>84%</p> <p>72%</p> <p>69%</p> <p>69%</p>

Nota: Para consultar la metodología completa favor de ingresar al sitio web: <https://imco.org.mx/finanzaspublicas/>

Casos particulares

La Deuda Pública de la CDMX tiene una **normatividad distinta** al resto de entidades federativas.

La contratación de deuda **debe ser aprobada por el Congreso de la Unión***.

Por muchos años, Tlaxcala **contó con una restricción** que le impedía la **contratación de deuda pública**.

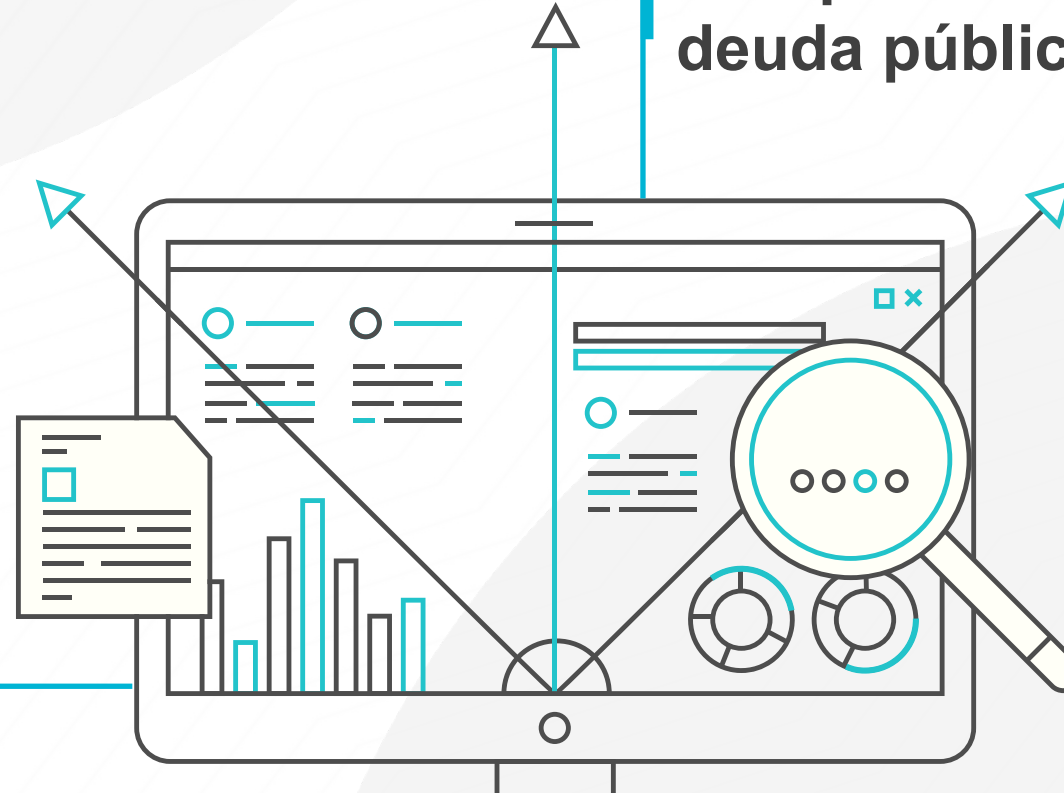

*El Gobierno de la Ciudad de México cumple con la normatividad aplicable respecto en la información de la deuda pública, misma que se encuentra en documentos oficiales, distintos a los evaluados en el BIPE.

AVANCES Y LOGROS: A MÁS DE UNA DÉCADA DEL BIPE

Cumplimiento promedio en el BIPE, 2008-2022

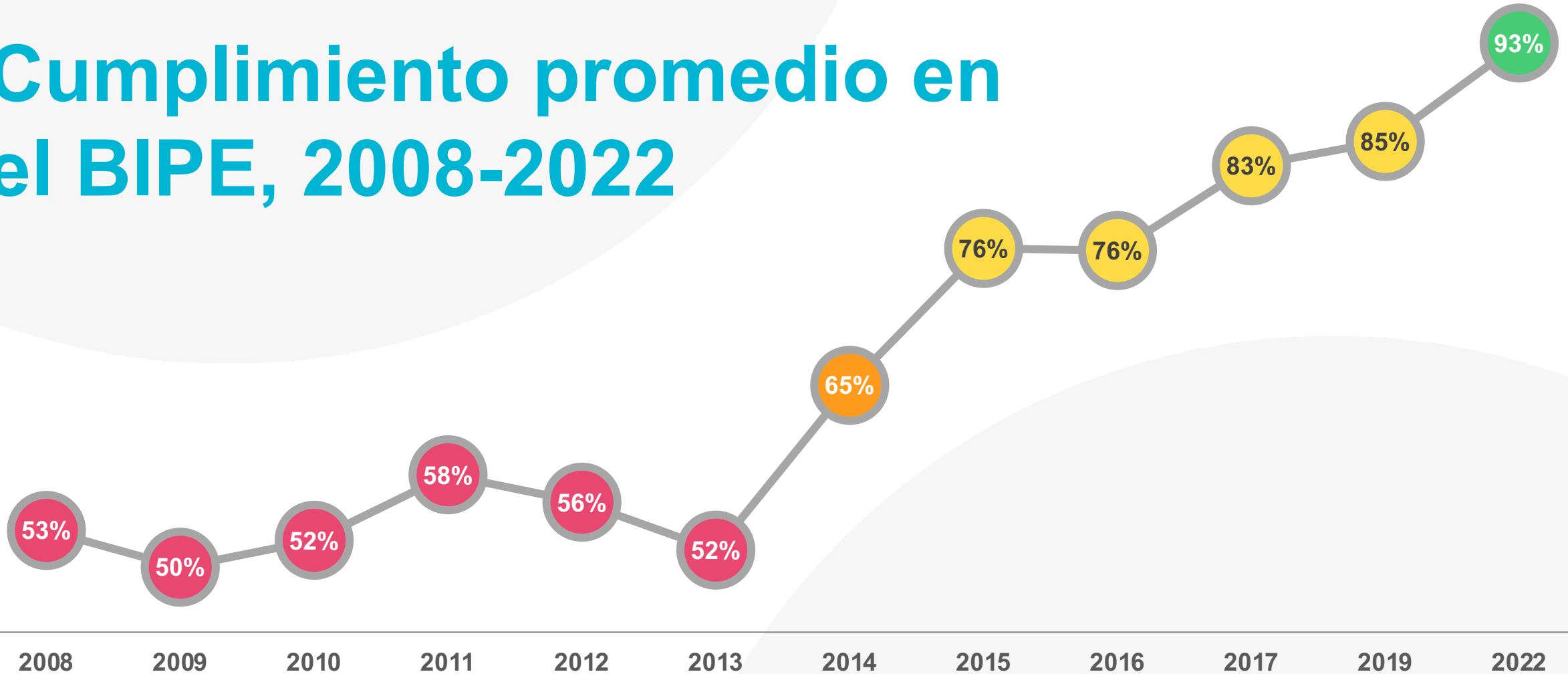



*A partir de 2017 se empezó a publicar de forma bienal, la edición de 2022 evalúa el ejercicio fiscal 2021.

Nota: En un inicio, este estudio se nombró Índice de Información Presupuestal Estatal (IIPE); en esta edición se cambió el nombre a Barómetro de Información Presupuestal Estatal (BIPE).

Estados que más avanzaron

Cambio en puntaje, IIPE 2008 vs BIPE 2022

		PUNTAJE	
		2008	2022
	Baja California Sur (+91)	0%	91%
	Guanajuato (+60)	40%	100%
	Querétaro (+57)	43%	100%

A más de una década, ¿cuáles son los logros del BIPE?

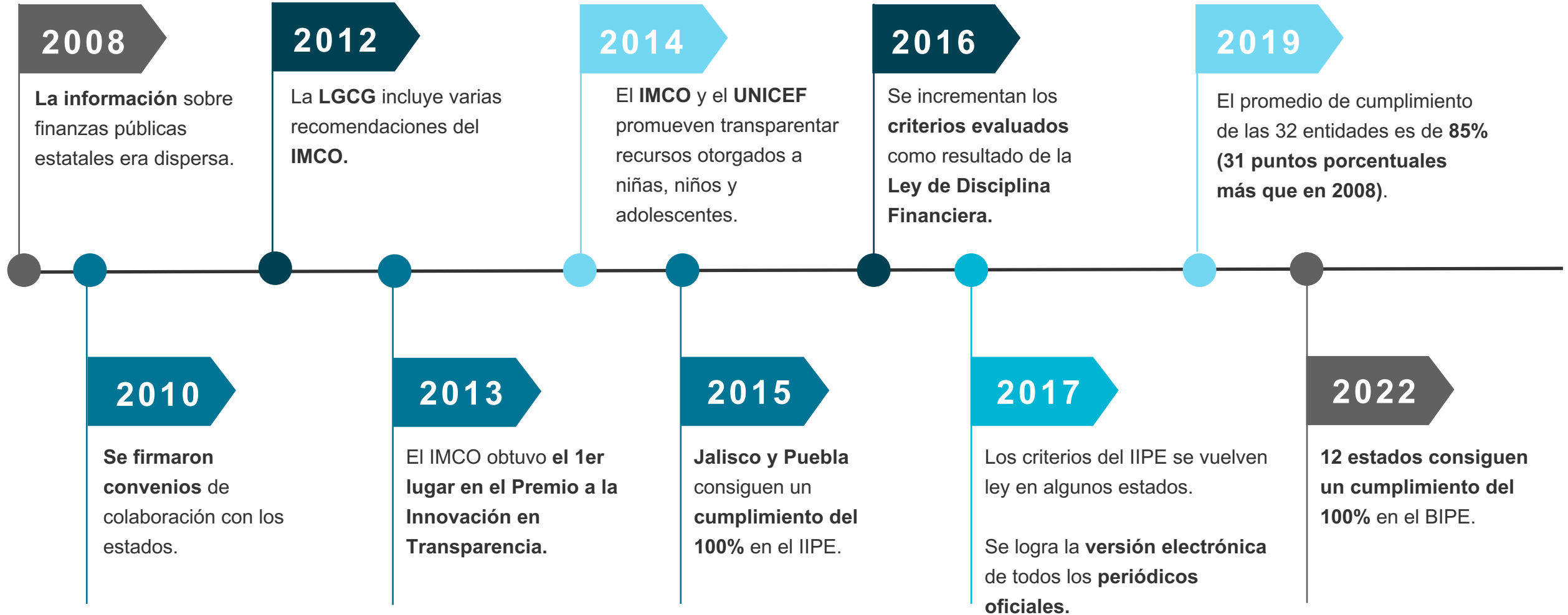

Nota: En un inicio, este estudio se nombró Índice de Información Presupuestal Estatal (IIFE); en esta edición se cambió el nombre a Barómetro de Información Presupuestal Estatal (BIPE).

Antes: las partidas no quedaban claras

Ayuda para lentes	108	108
Becas para hijos de trabajadores del Poder Ejecutivo	2,200	2,200
Despensa mensual en especie	25,000	25,000
Pago de marcha	1,761	1,761
Ayuda para gastos funerarios	82	82
Condiciones de Seguridad e higiene	345	345
Sindicato del Poder Ejecutivo	1,100	1,100
Jubilados	220,000	220,000
Pensionados	180,000	180,000
Vales de Despensa a Jubilados y Pensionados	7,000	7,000
Tatas, Nana, Veteranos y Viudas de la Revolución	525	525
Extraordinarias y Complementarias	121,690	121,690
Contingencias (Desastres Naturales)	16,000	16,000

Fuente: Índice de Información Presupuestal Presupuestal Estatal (IIPE) 2014.

Antes: ayudas sociales poco claras

1 PRESIDENCIA		
100 PRESIDENCIA		
Partida	Nombre	Importe
1131	SUELDOS BASE AL PERSONAL PERMANENTE	1,240,024.46
1221	SUELDOS BASE AL PERSONAL EVENTUAL	2,969,518.76
1311	PRIMAS POR AÑOS DE SERVICIOS EFECTIVOS PRESTADOS	8,592.61
1321	PRIMA VACACIONAL	20,458.28
1322	AGUINALDO PERSONAL PERMANENTE	359,141.53
1323	AGUINALDO PERSONAL EVENTUAL	247,459.90
1542	VIDA CARA	115,077.84
1543	APOYO PARA VIVIENDA	210,865.01
1544	AYUDA PARA EDUCACIÓN	228,865.01
1545	AYUDA DE TRANSPORTE	218,065.01
1546	DESPENSA	228,865.01
2611	COMBUSTIBLES, LUBRICANTES Y ADITIVOS	603,041.89
2961	REFACCIONES Y ACCESORIOS MENORES DE EQUIPO DE TRANSPORTE	10,715.16
2981	REFACCIONES Y ACCESORIOS MENORES DE MAQUINARIA Y OTROS EQUIPOS	1,059.74
3551	REPARACIÓN Y MANTENIMIENTO DE EQUIPO DE TRANSPORTE	40,003.49
3571	INSTALACIÓN, REPARACIÓN Y MANTENIMIENTO DE MAQUINARIA, OTROS EQUIPOS Y HERRAMIENTA	3,956.39
4411	AYUDAS SOCIALES A PERSONAS	1,770,000.00

Fuente: Índice de Información Presupuestal Presupuestal Municipal (IIPM) 2014.

Antes: los presupuestos estaban escritos a mano

0005

Presupuesto Basado en Resultados Municipales

Presupuesto 2015

Ente Público: Municipio de Buzamba, MX.

Capítulo	Concepto	Autónoma 2014	General 2014	Presupuesto 2015
3210	Presupuesto de Egresos aprobado	\$129,549,798.00	\$102,564,452.91	\$110,514,155.00
1000	Servicios Personales	\$47,422,689.52	\$43,700,813.75	\$46,794,415.00
2000	Utilidades y Suministros	\$6,222,615.28	\$5,317,297.52	\$5,571,546.00
3000	Servicios Generales	\$16,024,096.70	\$13,921,965.92	\$14,831,305.00
4000	Transferencias, asignaciones, Subsidios y otros Ejercidos	\$8,185,314.00	\$6,877,392.22	\$7,852,894.00
5000	Bienes muebles, inmuebles e intangibles	\$4,456,542.88	\$4,089,691.48	\$307,302.00
6000	Inversión pública	\$46,936,395.73	\$28,430,639.05	\$32,682,494.00
7000	Impuestos, Fianzas y otras Provisiones	0.00	0.00	0.00
8000	Participaciones y aportaciones	0.00	0.00	0.00
9000	Deuda Pública	\$302,743.00	\$230,648.25	\$474,199.00

H. ay. C. Claudio Martínez Velasco
 Síndico Municipal

C. A. Hugo González Velasco
 Presidente Municipal

SECRETARÍA

Fuente: Índice de Información Presupuestal Presupuestal Municipal (IIPM) 2015.

Avances en el reporte de la información presupuestal

SE PASÓ DE:

Kilogramos de papeles ilegibles

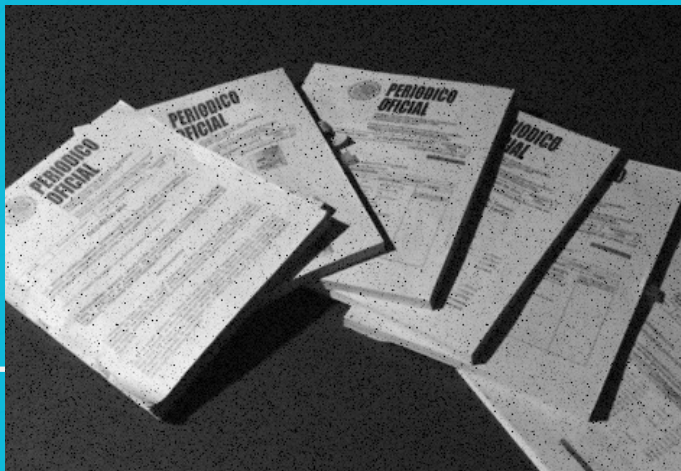

A un enlace con buscador e información descargable

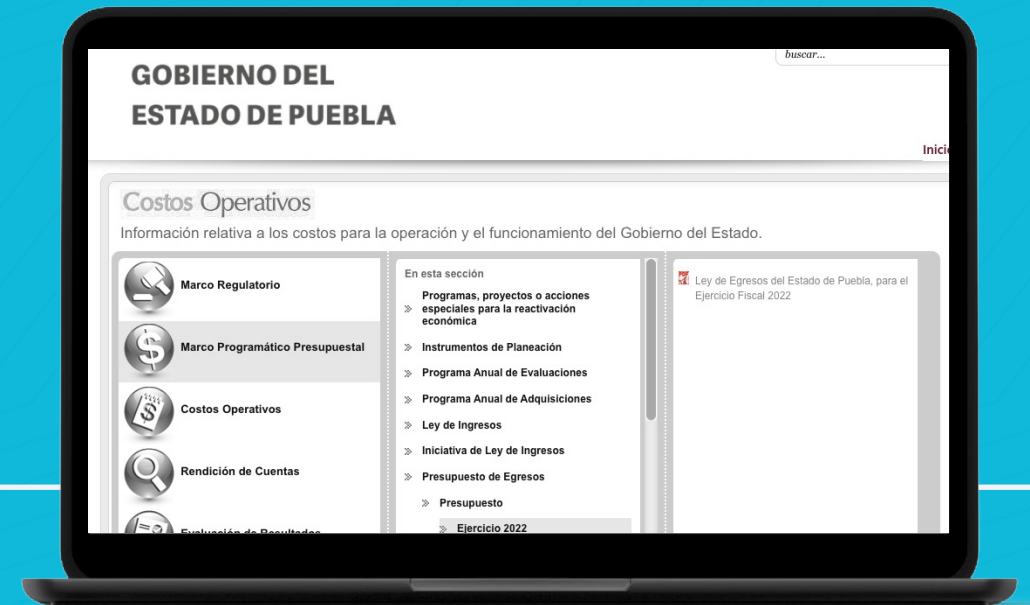

Avances en el reporte de la información presupuestal

SE PASÓ DE:

Se pasó de “la ley no dice que tiene que ser legible (el presupuesto)”



A publicar información en datos abiertos.

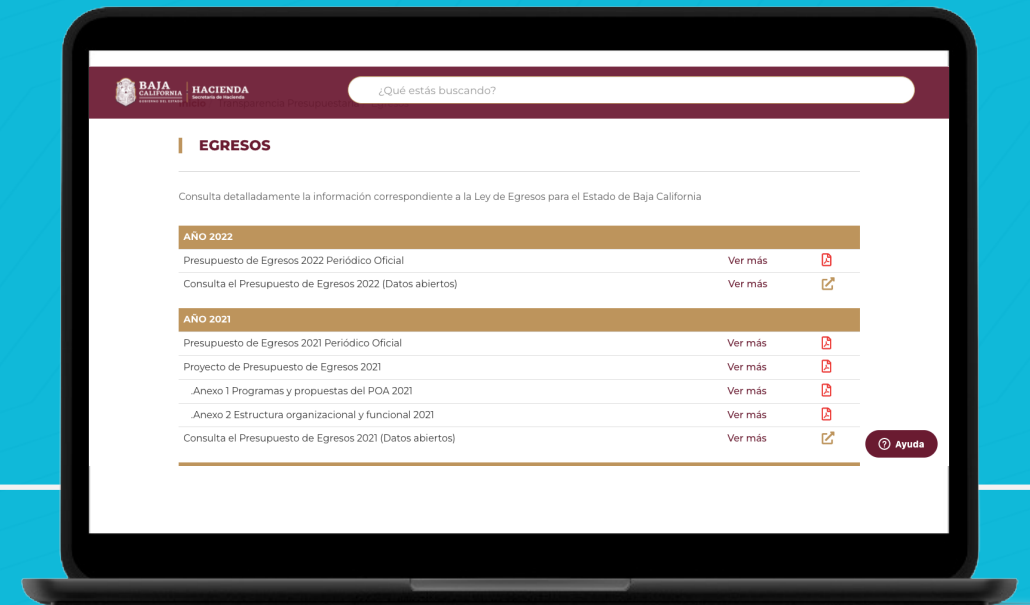

Avances en el reporte de la información presupuestal

Se pasó de no tener acceso a periódicos oficiales electrónicos a la publicación de la información presupuestal completa.

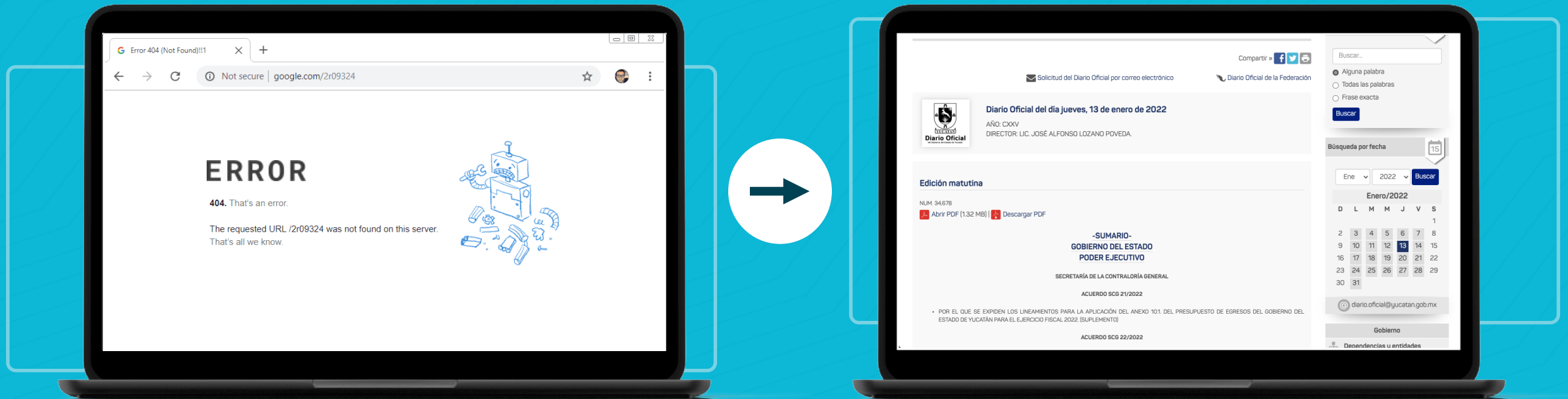

Los logros y los avances son evidentes. Sin embargo, todavía **hay una larga lista de cosas por hacer.**

¿En qué falta avanzar?

DEUDA PÚBLICA



No se conoce el destino de la deuda.

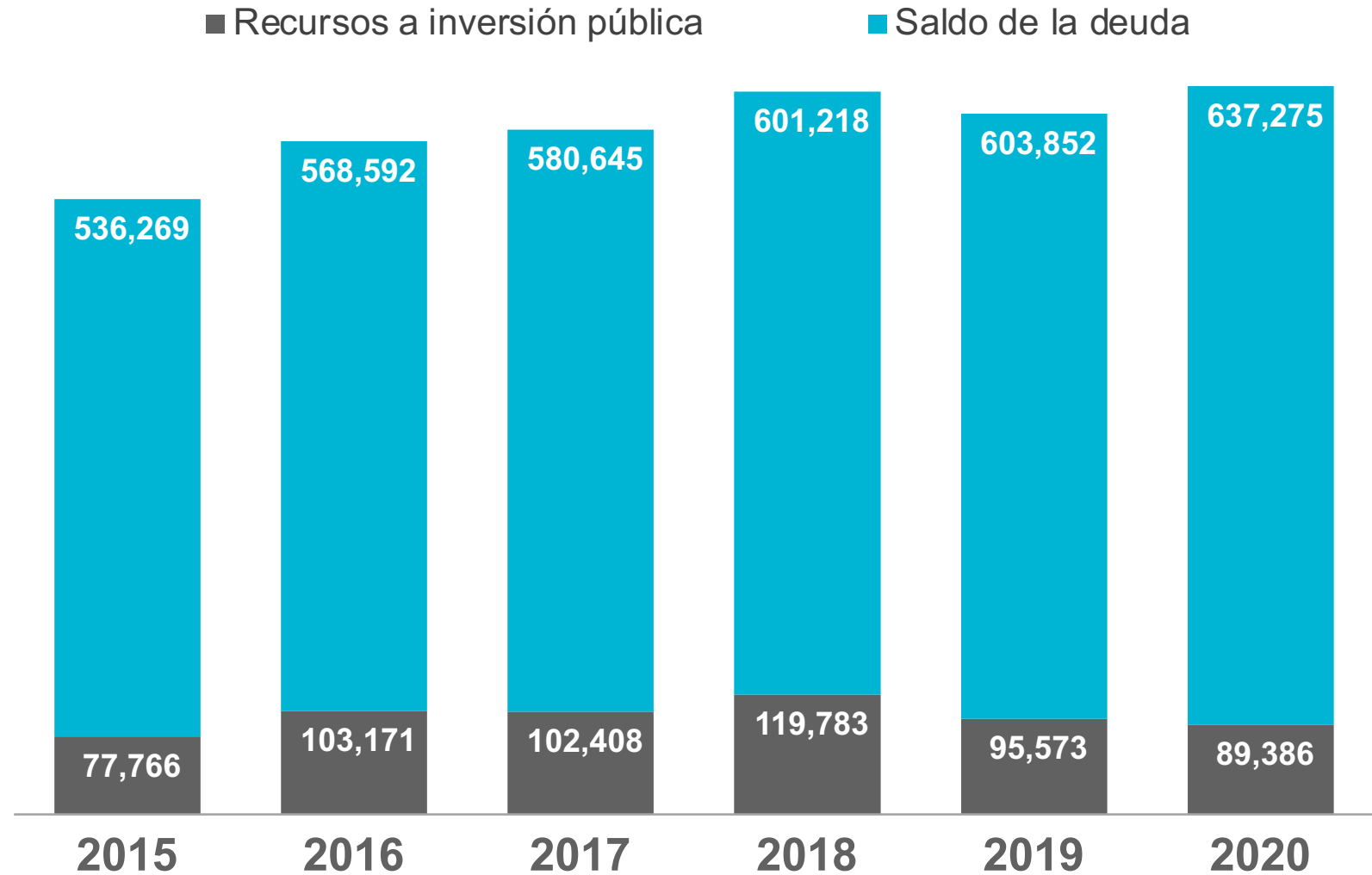

Nota: Cifras expresadas en millones de pesos corrientes.

Fuente: Elaborado por el IMCO con información de cuentas públicas de los poderes ejecutivos estatales e informes trimestrales al cuarto trimestre de 2015 a 2020 y datos de deuda 2015-2020 del Registro Público Único de la Secretaría de Hacienda y Crédito Público (SHCP).

IMCO PROPONE



1

Institucionalizar las mejores prácticas de contabilidad gubernamental y transparencia presupuestal para la elaboración y aprobación de las leyes de ingresos y presupuestos de egresos.



2

Contar con unidades de evaluación que vinculen de manera obligatoria los resultados de su desempeño y la asignación de recursos en el siguiente ejercicio fiscal.

3

Acortar la brecha entre el presupuesto aprobado y el ejercido.

HERRAMIENTAS DISPONIBLES

PORTAL DE FINANZAS PÚBLICAS



www.imco.org.mx/finanzaspublicas

- 1 Fichas por entidad
- 2 Comparador
- 4 Resultados históricos
- 5 Anexo metodológico
- 7 Presupuesto modelo
- 8 Fichas de criterios

FICHAS POR ESTADO



Cumplimiento en el BIPE

Desglose por sección

Ingresos totales

Egresos totales

Saldo de deuda pública

¿QUÉ SIGUE?





INSTITUTO MEXICANO PARA
LA COMPETITIVIDAD, A.C.

 imco.org.mx

 [@IMCOMx](https://twitter.com/IMCOMx)

 [/IMCOMx](https://www.facebook.com/IMCOMx)

 [/IMCO_mx](https://www.instagram.com/IMCO_mx)

 [/IMCOMexico](https://www.youtube.com/IMCOMexico)

 [/IMCOMx](https://www.linkedin.com/company/IMCOMx)